



PLAN MÉDICO FUNCIONAL HOSPITAL IESS RIOBAMBA

ELABORADO POR:	DRA. PAOLA MANYA	DIRECTORA TÉCNICA DE AUXILIARES DIAGNÓSTICOS	FIRMA:
	DRA. SORAYA BARRIONUEVO	DIRECTORA TÉCNICA DE MEDICINA CRÍTICA	FIRMA:
REVISADO POR:	SOCIOLOGA GARIELA HERRERA	DIRECTORA ADMINISTRATIVA DEL HOSPITAL IESS RIOBAMBA	FIRMA:
	DR. EDGAR BRAVO	DIRECTOR MÉDICO DEL HOSPITAL IESS RIOBAMBA	FIRMA:

CONTENIDO

1. REFERENCIA BIBLIOGRÁFICA-----	3
2. JUSTIFICACIÓN_____	4
3. ANTECEDENTES_____	5
4. OBJETIVOS_____	10
5. ANÁLISIS DE LA SITUACIÓN SALUD 2014_____	11
6. PLAN DE ESPACIOS ACTUAL DEL HOSPITAL_____	64
7. ANEXOS_____	110
8. ARCHIVO FOTOGRÁFICO_____	
162	

1. REFERENCIAS BIBLIOGRÁFICAS

- <http://www.ecuadorencifras.gob.ec/censo-de-poblacion-y-vivienda>
- <http://sni.gob.ec/proyecciones-y-estudios-demograficos>
- Matrices para licenciamiento de Hospitales Ministerio de Salud Pública
- Acuerdos Ministeriales MSP (Tipología para homologar hospitales, Reglamentos para Licenciamiento por niveles de complejidad, Norma para referencia y contra referencias
- Resoluciones de Consejo Directivo Vigentes(C.D. 308, 457, 461)
- Ley de Seguridad Social, Ley Orgánica de la Salud, Constitución de la República del Ecuador 2008.
- Plan Nacional del Buen Vivir 2013 al 2107, Objetivos del Desarrollo del Milenio.

2. JUSTIFICACIÓN

El presente Médico Funcional se convierte en una necesidad imperiosa dentro de la articulación armónica de los servicios de salud debido a la creciente demanda de los mismos, la oferta ha quedado insuficiente para brindar atención oportuna, eficiente y con calidad al paciente que acude a las instalaciones del Hospital del IESS de Riobamba.

Esta se convierte en una herramienta de gestión administrativa y técnica que permite controlar y monitorear el crecimiento dentro de una organización que debe estructurarse como una unidad de negocio prestadora de bienestar de salud.

Para poder cumplir las necesidades de este plan se ha establecido un equipo multidisciplinario dentro de los cuales se encuentran la Socióloga Gabriela Herrera Dr. Edgar Bravo, Dra. Paola Manyá y Dra. Soraya Barrionuevo.

La finalidad de este plan es brindar una atención oportuna dentro de la integralidad de la atención médica al cliente interno y externo; a través de la disminución de barreras físicas de comunicación, disminuyendo las brechas existentes dentro de CONSULTA EXTERNA falta de consultorios adecuados, repotenciando equipos de las áreas de Imágenes (RESONANCIA MAGNETICA, RAYOS X portátil), manteniendo una bodega adecuada para medicamentos y archivos, creando un SERVICIO DE DIALISIS, MEDICINA TRANSFUSIONAL Y QUEMADOS para poder dar abasto a la demanda que se tiene en la Unidad Médica.

3. ANTECEDENTES

La provincia de Chimborazo se ubica en la región central de la Sierra Ecuatoriana limitando al Norte con la provincia de Tungurahua, al Sur con Cañar y Guayas, al Este con Morona Santiago y al Oeste con la provincia de Bolívar. Posee un clima variado con temperaturas suaves y pocas lluvias en las mesetas y zonas nevadas, de naturaleza volcánica en las superficies más altas. El volcán Chimborazo (6.310 msnm), del que toma el nombre la provincia, situado en la cordillera occidental es la cumbre más alta. La superficie de la provincia se eleva desde los 320 m.s.n.m., en el subtrópico de Cumandá, hasta los 6310 m.s.n.m. de la cumbre del Chimborazo con una gran variedad geográfica, cultural y étnica.

La provincia tiene una superficie de 6.569 km² y una población estimada para 2008 de 449.271 habitantes. Fue creada políticamente el 25 de junio de 1826 y actualmente está dividida en 10 cantones y 61 parroquias con capital en Riobamba, situada en el centro norte de la provincia a unos 2.754 metros sobre el nivel del mar.

La actividad económica de esta Región se basa principalmente en la agricultura con la producción de maíz, trigo, patatas y diversos frutales, y la ganadería. Existe también de forma muy reducida actividad minera (azufre) y manufacturas textiles (lanas, tapices). El 43,9% de la población económicamente activa se emplea en trabajo no cualificado, el 18,9% en agricultura y trabajo cualificado y el 13,5% en trabajo de servicio y vendedores.

La provincia de Chimborazo es considerada como una de las regiones más pobres del Ecuador.

Tabla 1. División político administrativa de la Provincia de Chimborazo.

Cantones Provincia de Chimborazo
Riobamba (Riobamba, Cabecera Cantonal y Capital Provincial)
Alausi
Colta (Villa La Unión (Cajabamba), Cabecera Cantonal)
Chambo
Chunchi
Guamote
Guano (Guano, Cabecera Cantonal)
Pallatanga
Penipe
Cumanda

Fuente: INEC (Instituto Nacional de Estadística y Censos de Ecuador) 2009

Mapa Político Administrativo por Provincias de Ecuador

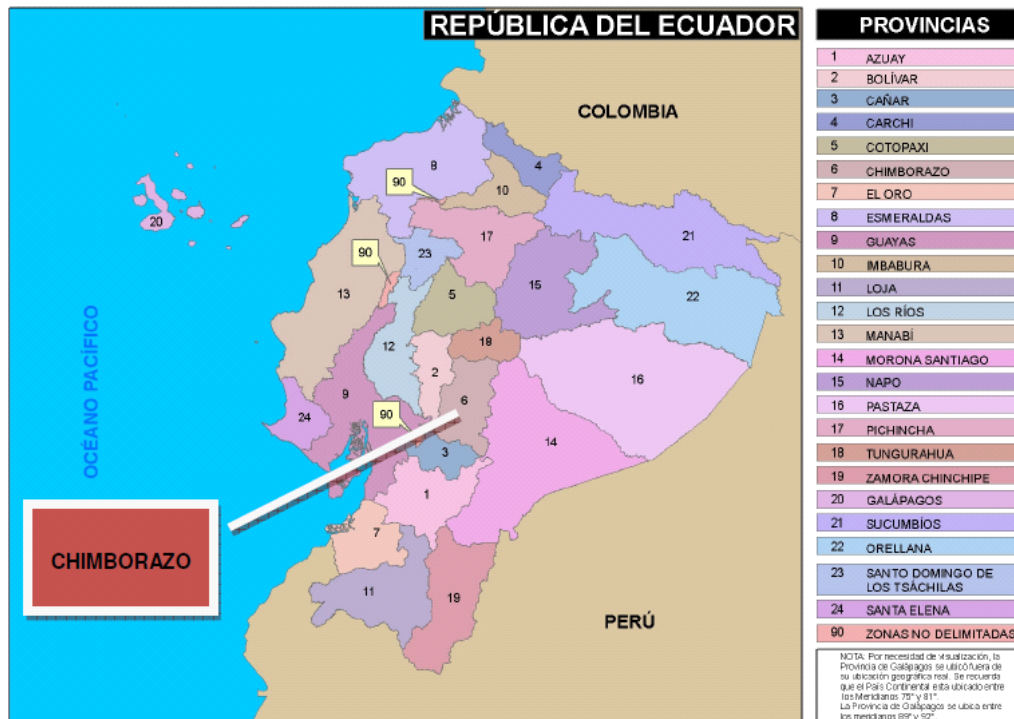

Fuente: INEC (Instituto Nacional de Estadística y Censos de Ecuador) 2009

Según la Encuesta de Condiciones de Vida 2006 del INEC el tipo de vivienda predominante es la casa de tenencia propia con una media de 4 miembros por hogar en donde el porcentaje de hacinamiento es del 14,5% en el ámbito rural y de 43,7% en el urbano. Casi la mitad de las viviendas de Chimborazo no disponen de servicio de agua de la red pública, el 20% carece de servicios higiénicos y el 5% de electricidad. Por su parte el déficit habitacional cualitativo se da en casi el 80% de las viviendas.

La pobreza extrema en Chimborazo afecta el 28,8% de la población mientras que la pobreza por Necesidades Básicas Insatisfechas (NBI) es del 59,2%. En cuanto a salud, los datos de desnutrición infantil de niño/as menores de 5 años son los siguientes: crónica (39,2%), aguda (2,6%) y global (15,2%).

Por último cabe destacar que el 71% de los Chimboracenses percibe o considera que su hogar es pobre.

Características Socioeconómicas

En el año 2013 la población de Chimborazo asciende a 509.352 habitantes con un índice de crecimiento del 3%. La edad promedio de la población es de 27,8 años. El promedio de hijos es de 1,9 por hogar y el número de personas es por hogar es de 4,5. La composición demográfica es la siguiente:

Ilustración 1

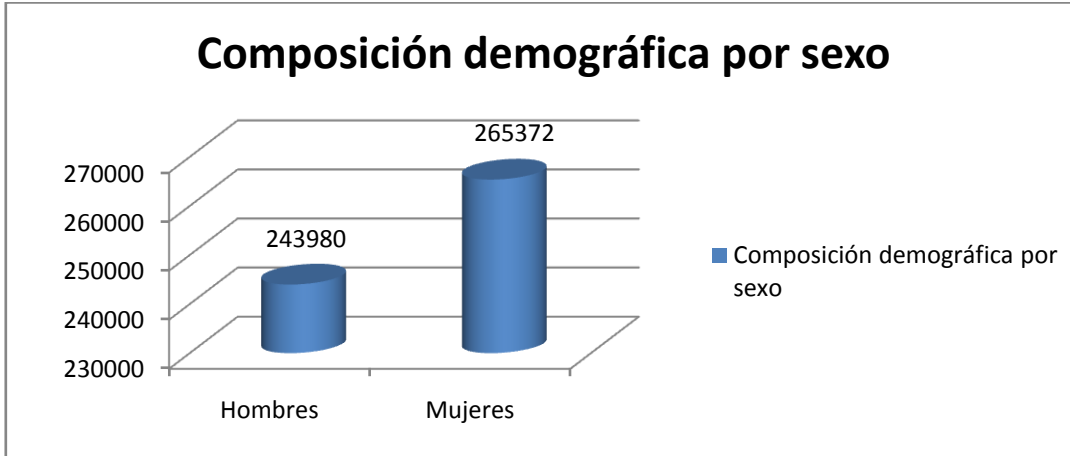

Fuente Datos: INEC

Elaborado por: EQUIPO HOSPITAL IESS RIOBAMBA

Ilustración 2

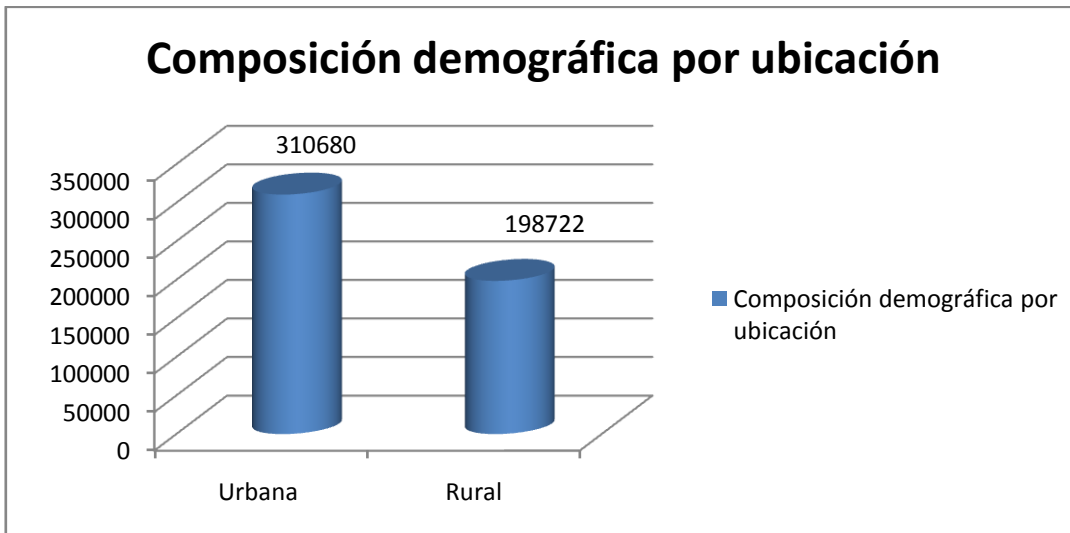

Fuente Datos: INEC

Elaborado por: EQUIPO HOSPITAL IESS RIOBAMBA

Alausí, Guamote, Pallatanga y Chunchi son los cantones que registran una mayor importancia relativa de la población infantil, correspondiente al 40% de su población total. La provincia tiene una mayor población femenina. La pirámide poblacional de la Provincia indica un rombo invertido, donde los menores de 10

años, son la menor proporción que los que están entre 10 y 20 años, lo que denota una reducción en la natalidad por decisión propia de los habitantes.

Según el matiz al método de la auto identificación propuesto por el estado, la población de Chimborazo se identifica como: Población mestiza (%): 59.4

Población indígena (%): 32

Población blanca (%): 7.2

Población afro ecuatoriana (%): 1

Población montubia (%): 0.3

Otros grupos (%): 0.1

Sus principios y políticas internas

- Garantizar el derecho a la Salud con el más alto nivel posible, solidario.¹
- Facilitar espacios de atención integral e integrada para satisfacción del usuario.²
- Fortalecer la organización para incidir dentro de la atención con oportunidad.²
- Atención integral con acceso universal, gratuito, equitativo, oportuno.¹
- Fundamentar los procesos gerenciales técnicos y administrativos en el marco de la responsabilidad social.²
- Brindar atención de manera participativa y solidaria al cliente interno y externo.²
- Atención de calidad y calidez basados en principios²
- Respeto a la diversidad de culturas, raza, género, etnias, creencias ancestrales, confidencialidad de la información médica.¹

¹ Constitución de la República del Ecuador 2008 Art 32, 368, 360

² Misión y visión del Instituto Ecuatoriano de Seguridad Social.

4. OBJETIVOS

a. Objetivos General

- Contribuir en dar Atención Integral al pacientes afiliado, jubilado y derecho habiente sin descuidar a los referidos de toda la Red Pública de Salud regentada por Ministerio de Salud Pública, implementando un Modelo de Gestión de Hospital del IESS dinámico que vaya acorde brindar acciones comunes de impacto en el fomento, promoción, prevención, rehabilitación de la salud con adecuados medio de diagnóstico y tratamiento específico hospitalario nivel II de complejidad.

b. Objetivo Específicos

- Intervenir en la articulación armónica del Modelo de Atención propuesto, es decir facilitar a que la los pacientes sean atendidos integralmente y coadyuvar al des congestionamiento de las unidades de mayor complejidad
- Consolidar al Nosocomio en un Centro de Referencia del Centro del País y la Región de la Amazonía en el sistema de referencia y contrarreferencia aumentando la cartera de servicios y contando con el mejor apoyo y bienestar dentro de la calidad de atención
- Implementar y/o reforzar SERVICIOS COMPLEMENTARIOS de diagnóstico con tecnología de punta, verde y de alta eficiencia.
- Contribuir de manera eficiente en la optimización de recursos dentro de la Red Integral de Salud otorgando las mejores condiciones para que los pacientes tengan una atención oportuna, eficiente y de calidad
- Establecer que la unidad Hospitalaria con el modelo de gestión sea una empresa rentable llegando al equilibrio financiero y sostenible a mediano y largo plazo.

5. ANÁLISIS DE LA SITUACIÓN SALUD 2014

a. Antecedentes.

Históricamente, el IESS nace de la caja de pensiones creada en 1928 para dar atención solo a los trabajadores públicos, el Instituto Ecuatoriano de Seguridad Social nace en 1942 con la Ley del Seguro Social Obligatorio que da cobertura también a los trabajadores del sector privado con prestaciones de enfermedad, maternidad, accidentes de trabajo y atención farmacológica, jubilación, montepío y mortuoria y posteriormente préstamos hipotecarios para la construcción de viviendas, para los afiliados (empleados y trabajadores con relación de dependencia casi exclusivamente urbanos).

En 1968 nace el Seguro Social del Campesinado, que a diferencia del IESS da atención al afiliado y a todo aquel que conste como carga familiar al inicio con cuotas muy bajas, teniendo derecho inclusive a servicios de especialidad incluido cirugías en las dependencias del IESS igualmente a medicina gratuita.

En 1936 el IESS abrió sus puertas en atención de salud como Dispensario N° 5 en dependencia de la caja de pensiones, en 1965 se suscribe el contrato para la construcción del Hospital del IESS para brindar los servicios de Consulta Externa, hospitalización, cirugía, odontología, laboratorio clínico e histopatológico.

En la administración del Alcalde de Riobamba, Dr. Edelberto Bonilla Oleas se coloca la primera piedra del actual edificio. En 1992 se declara al Hospital del IESS como regional 5, nivel II de complejidad. Desde 1998 se realiza convenio con la Universidad Nacional de Loja para Postgrados, en las especialidades de Cirugía, Medicina Interna, Gineco-obstetricia, Pediatría y Anestesiología.

En el año 2001 se aprueba la Ley de Seguridad Social. Su principal fuente de financiamiento son las aportaciones de empleados y empleadores del sector público y privado.

El Hospital IESS de Riobamba cumplió el 11 de noviembre de 2014, 50 años de su creación, fundado como clínica, laboró por 13 años en las calles 10 de Agosto y Pichincha; En 1969 se inaugura como hospital con una dotación de 56 camas. A

partir de agosto de 1992 nuestro hospital utiliza las actuales instalaciones con 67 camas hospitalarias, con habitaciones que dan cabida a uno, dos o tres, quedando algunas áreas vacías.

b. Situación geográfica: Ubicación espacial, común, dirección y situación geográfica en relación al distrito o zona que pertenece o en el que se encuentra.

El hospital IESS se encuentra en la parroquia Lizarzaburu de la ciudad de Riobamba de la Provincia de Chimborazo, en la Zona 3 en las calles

NORTE: Calle Chile y Unidad Nacional

SUR: Calle Colombia

ESTE: Calle Brasil

OESTE: Calle Evangelista Calero

En la distribución de la planificación SENPLADES, el Hospital IESS Riobamba se encuentra en la Zona 3 (Distrito 06D01 Riobamba - Chambo)

c. Vulnerabilidades.

El Hospital del IEES de Riobamba, cuenta con vía de acceso principal por la Calle Chile la misma tiene afluencia importante de tránsito durante todo el día y el acceso de pacientes por emergencia que se encuentra ubicado en la calle Brasil establecidos para pacientes que llegan a este servicio Hospitalario.

Las principales vulnerabilidades identificadas para el Hospital del IEES de Riobamba son:

El acceso principal al ser congestionado por el tráfico además no presta las condiciones de acceso eficientes para pacientes con capacidades limitadas, convirtiéndose en una barrera física para una atención adecuada.

Se tiene una vía muy transitada que al momento de que se efectuó un accidente de tránsito éste provoca una interrupción en la vía que causa congestión vehicular.

El Hospital del IESS de Riobamba al estar ubicarse en la ciudad de Riobamba provincia Chimborazo se ubica en una zona intermedia y alto de sismo.

Por los dos ambientes hospitalarios que se cuenta es decir una edificación antigua donde inicio las actividades este nosocomio la infraestructura, cableado eléctrico y operatividad de la misma no es la adecuada mas sin embargo por falta de espacio físico se encuentra funcionando como consultorios médicos, bodega de medicamentos, servicio de patología que pone en riesgo el daño de equipos médicos sensible a alteraciones eléctricas y exposición innecesaria al talento humano.

Dentro de las comorbilidades para que el cliente interno y externo tenga acceso a la Institución se encuentra la falta de espacio suficiente del parqueadero que no abastece a la demanda presentada por lo que se convierte en una barrera física dentro de la prestación de salud.

5.4. Población de Referencia

Población involucrada: Dentro del contingente que presta la Institución es para la zona 3 debido a que se cuenta con pacientes referidos y por demanda espontanea que acuden al Nosocomio con la finalidad que acceder a consulta externa y que se realicen procedimientos en el tratamientos de sus patologías, por ello la importancia que se muestra de la población a la que se abarca fuera de la provincia de Chimborazo.

Población correspondiente a la Provincia de Chimborazo distribuida por distrito y circuito. Además la proyección de crecimiento hasta el 2020

NOMBRE	CIRCUITOS	AÑOS					
		2010	2011	2012	2013	2014	2020
RIOBAMBA	06D01C01	3.264	098 3.429	3.476	3.521	3.568	3.815
RIOBAMBA	06D01C02	32.653	34.306	34.765	35.222	35.676	38.162
RIOBAMBA	06D01C03	6.592	6.926	7.022	7.111	7.203	7.704
RIOBAMBA	06D01C04	13.525	14.208	14.402	14.590	14.778	15.806
RIOBAMBA	06D01C05	4.447	4.674	4.737	4.798	4.859	5.196
RIOBAMBA	06D01C06	19.147	20.120	20.394	20.652	20.920	22.374
RIOBAMBA	06D01C07	13.989	14.697	14.895	15.092	15.286	16.350
RIOBAMBA	06D01C08	15.931	16.744	16.966	17.187	17.411	18.620
RIOBAMBA	06D01C09	15.586	16.375	16.598	16.817	17.030	18.219
RIOBAMBA	06D01C10	5.978	6.281	6.366	6.447	6.534	6.986
RIOBAMBA	06D01C11	12.696	13.338	13.522	13.695	13.872	14.841
RIOBAMBA	06D01C12	9.400	9.876	10.011	10.144	10.268	10.987
RIOBAMBA	06D01C13	3.515	3.693	3.743	3.793	3.841	4.107
CALPI-SAN JUAN	06D01C14	13.839	14.534	14.729	14.918	15.113	16.169
LICAN	06D01C15	7.963	8.364	8.479	8.591	8.697	9.304
CUBIJIES-QUIMIAG	06D01C16	7.771	8.159	8.269	8.378	8.489	9.077
LICTO -PUNGALA	06D01C17	13.761	14.446	14.644	14.830	15.026	16.071
FLORES-PUNIN	06D01C18	10.522	11.044	11.197	11.341	11.490	12.285
CACHA-SAN LUIS	06D01C19	15.162	15.918	16.141	16.352	16.560	17.717
CHAMBO	06D01C20	11.885	12.455	12.573	12.688	12.799	13.364
HUIGRA-MULTITUD- PISTISHI (NARIZ DEL DIABLO)- SIBAMBE	06D02C01	8.650	9.006	9.001	8.992	8.979	8.822
ALAUSI	06D02C02	10.210	10.638	10.630	10.620	10.603	10.421
GUASUNTOS- PUMALLACTA (PUMAL-LACTA)-	06D02C03	4.121	4.291	4.288	4.280	4.276	4.204

SEVILLA							
TIXAN	06D02C04	10.579	11.018	11.013	10.998	10.983	10.795
ACHUPALLAS	06D02C05	10.529	10.964	10.965	10.949	10.936	10.745
CHUNCHI-GONZOL	06D02C06	9.134	9.507	9.489	9.465	9.439	9.200
CAPZOL-COMPUD-LLAGOS	06D02C07	3.552	3.692	3.688	3.679	3.668	3.575
CUMANDA	06D03C01	12.922	13.723	14.160	14.603	15.061	17.958
PALLATANGA	06D03C02	11.544	12.057	12.097	12.132	12.163	12.261
VILLA LA UNION	06D04C01	12.281	12.765	12.734	12.682	12.631	12.233
VILLA LA UNION	06D04C02	6.280	6.525	6.507	6.480	6.458	6.253
COLUMBE	06D04C03	15.862	16.495	16.436	16.379	16.314	15.796
CAÑI-JUAN DE VELASCO (PANGOR)	06D04C04	4.880	5.074	5.057	5.039	5.022	4.859
SANTIAGO DE QUITO	06D04C05	5.668	5.885	5.871	5.847	5.826	5.641
GUAMOTE	06D04C06	9.340	9.872	10.103	10.345	10.583	12.047
GUAMOTE	06D04C07	5.871	6.203	6.354	6.505	6.654	7.571
GUAMOTE	06D04C08	9.427	9.963	10.205	10.440	10.687	12.155
PALMIRA	06D04C09	12.297	12.993	13.307	13.625	13.941	15.859
CEBADAS	06D04C10	8.218	8.682	8.893	9.103	9.317	10.597
SAN ANDRES-SAN ISIDRO DE PATULU	06D05C01	18.225	19.102	19.289	19.476	19.641	20.554
GUANANDO-GUANO-LA PROVIDENCIA-SAN GERARDO DE PACAICAGUAN	06D05C02	19.850	20.804	21.008	21.204	21.402	22.391
ILAPO-SAN JOSE DEL CHAZO-SANTA FE DE GALAN-VALPARAISO	06D05C03	4.776	5.006	5.054	5.100	5.150	5.391
BILBAO-EL ALTAR-LA CANDELARIA-MATUS-PENIPE-PUELA-SAN ANTONIO DE BAYUSHIG	06D05C04	6.739	7.017	7.023	7.022	7.019	6.942

5.5. Estado Conyugal

Estado Conyugal	Total	Hombre	Mujer
Casado	159.697	48,4%	44,8%
Soltero	129.482	39,5%	36,1%
Unido	22.313	6,7%	6,3%
Viudo	18.117	2,7%	7,6%
Separado	7.227	1,5%	2,7%
Divorciado	6.825	1,3%	2,6%

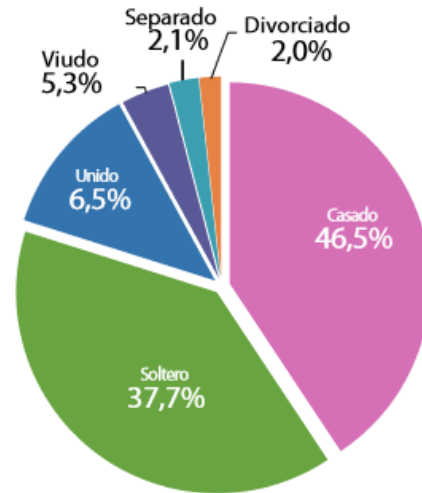

5.6. Aporte de Afiliación

Aporte o afiliación*	Personas
No aporta	126.097
IESS Seguro general	32.332
IESS Seguro campesino	13.228
Seguro ISSFA	3.044
IESS Seguro voluntario	2.568
Se ignora	2.326
Es jubilado del IESS/ISSFA/ISSP	1.211
Seguro ISSPOL	1.021

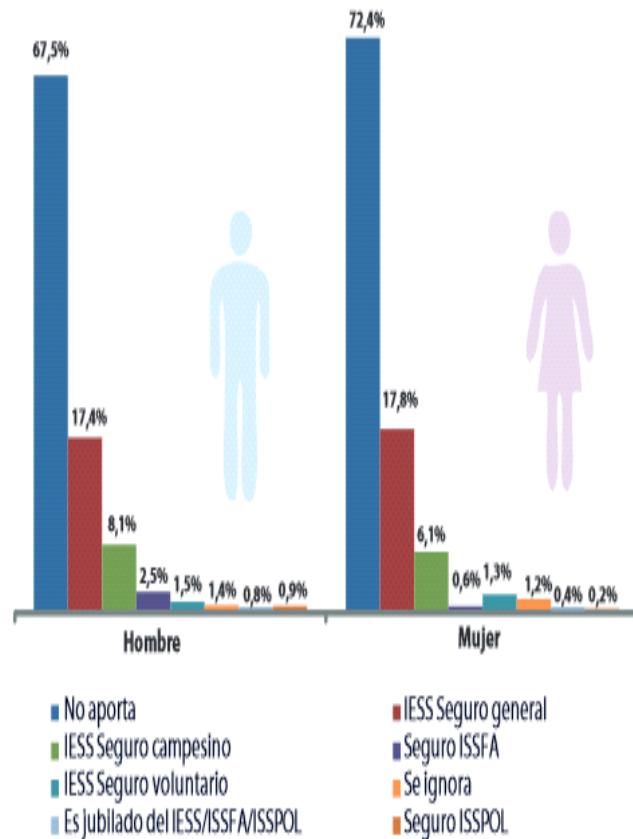

*Personas ocupadas de 18 años y más.

5.7. Analfabetismo

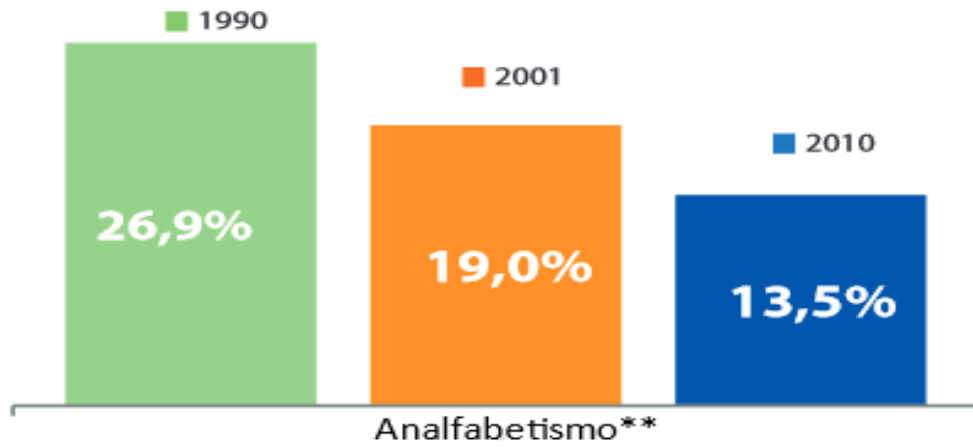

5.8. Vivienda

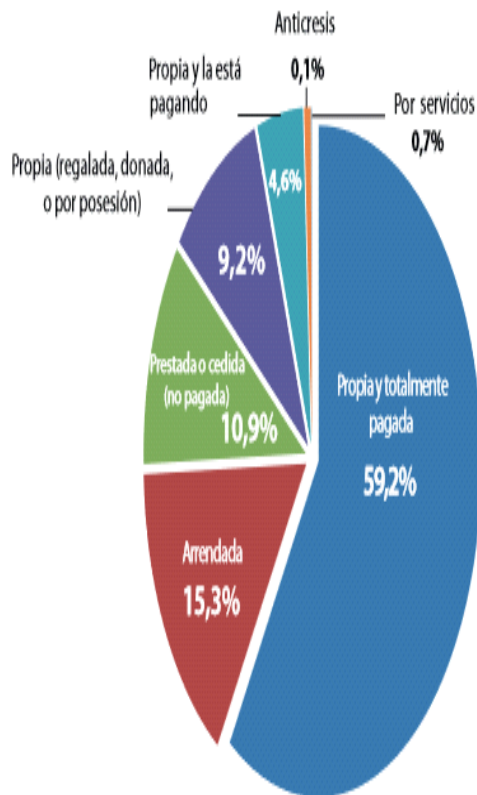

Tenencia de vivienda 2010	Hogares	%
Propia y totalmente pagada	74.265	59,2%
Arrendada	19.163	15,3%
Prestada o cedida (no pagada)	13.684	10,9%
Propia (regalada, donada, heredada o por posesión)	11.593	9,2%
Propia y la está pagando	5.720	4,6%
Por servicios	848	0,7%
Anticresis	134	0,1%
Total	125.407	100%

5.9. Tecnologías de la Información y la Comunicación

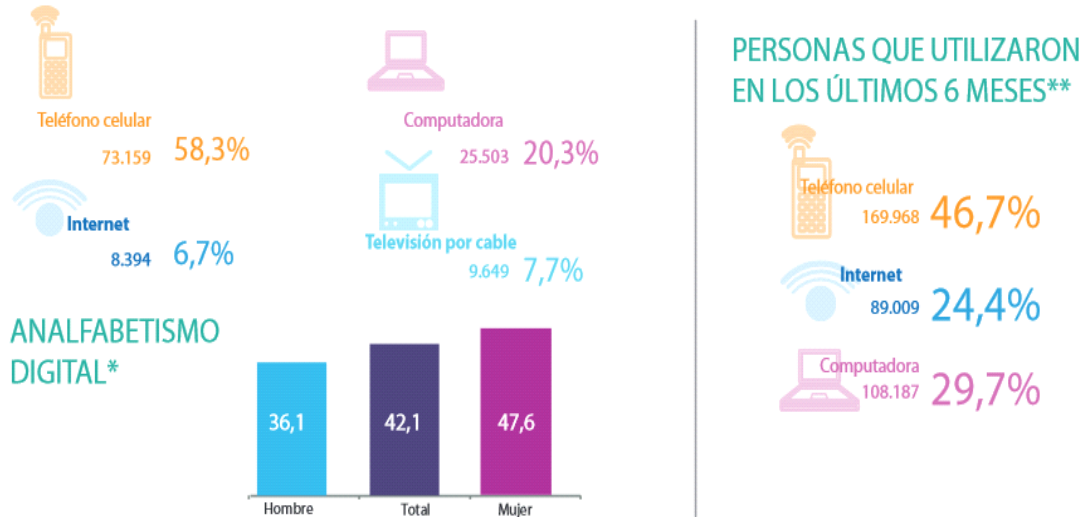

- Medios televisivos : TVS , Ecuavisión
- Medios escritos: Diario la prensa y diario los antes.
- Múltiples medios de comunicación radial.

5.10. Organizaciones sociales y de servicio:

Entre las organizaciones sociales y de servicio se encuentran:

- **Civiles:** Ministerio de Gobierno: jefatura política, comisaría, Consejo Cantonal por la niñez y adolescencia.
- **Elección popular:** Alcalde, concejales municipales, Juntas parroquiales.
- **Judicial:** Notarías, Registradora de la propiedad, registro Civil, Juzgado y Unidad de Policía Comunitaria.
- **Salud:** Dirección de Zonal de Salud N° 6 MSP, Seguro de Salud Individual y Familiar de Chimborazo, Seguro Social Campesino, Servicios Privados, Consejos de Salud Parroquiales, Agentes de medicina tradicional

5.11 Características Demográficas de la Población del Cantón Riobamba

Población Total.

La población total del Cantón Riobamba de acuerdo al censo del año 2010 es de 225.741 habitantes, siendo mayor el número de mujeres que de hombres:

Mujeres: 118.901 Hombres: 106.840

Población del cantón Riobamba por sexo

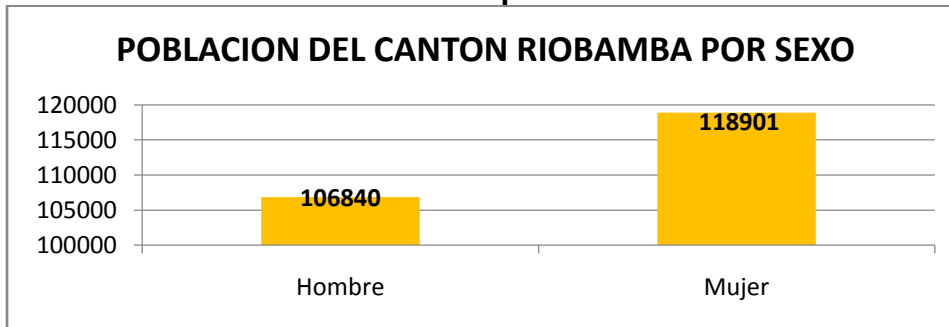

Población por Grupo de Edad Y Sexo

La población del Cantón Riobamba por grupo de edad y sexo, se detalla en el siguiente cuadro.

Distribución de la población por grupos de edad y sexo.

Edad	Hombre	Hombre %	Mujer	Mujer %	Total	Total%
Menor de 1 año	1825	0,808%	1812	0,803%	3637	1,611%
De 1 a 4 años	8328	3,689%	8102	3,589%	16430	7,278%
De 5 a 9 años	10941	4,847%	10837	4,801%	21778	9,647%
De 10 a 14 años	11383	5,043%	11025	4,884%	22408	9,926%
De 15 a 19 años	12053	5,339%	11725	5,194%	23778	10,533%
De 20 a 24 años	10410	4,611%	11169	4,948%	21579	9,559%
De 25 a 29 años	8472	3,753%	10090	4,470%	18562	8,223%
De 30 a 34 años	6883	3,049%	8356	3,702%	15239	6,751%
De 35 a 39 años	6251	2,769%	7866	3,485%	14117	6,254%
De 40 a 44 años	5648	2,502%	7072	3,133%	12720	5,635%
De 45 a 49 años	5337	2,364%	6393	2,832%	11730	5,196%
De 50 a 54 años	4489	1,989%	5378	2,382%	9867	4,371%
De 55 a 59 años	3993	1,769%	4838	2,143%	8831	3,912%
De 60 a 64 años	3121	1,383%	3875	1,717%	6996	3,099%
De 65 a 69 años	2569	1,138%	3224	1,428%	5793	2,566%
De 70 a 74 años	1965	0,870%	2500	1,107%	4465	1,978%
De 75 a 79 años	1417	0,628%	2036	0,902%	3453	1,530%

De 80 a 84 años	989	0,438%	1464	0,649%	2453	1,087%
De 85 a 89 años	506	0,224%	723	0,320%	1229	0,544%
De 90 a 94 años	201	0,089%	302	0,134%	503	0,223%
De 95 a 99 años	48	0,021%	98	0,043%	146	0,065%
De 100 años y más	11	0,005%	16	0,007%	27	0,012%
Total	106840	47,33%	118901	52,67%	225741	100%

Fuente: INEC Censo de Población y vivienda año 2010
Elaborado por : Ing. Franklin Cazorla

La mayor parte de la población se encuentra en el grupo de edad entre 15 a 19 años que representa el 10,53 de la población total.

La población estudiantil, que corresponde a los grupos de edad entre 5 a 9 años, representan el 9,64%, de 10 a 14 años, representa el 9,92% y de 15 a 19 años el 10,53 %, dando un total de 30,09%.

5.12. Pirámide poblacional del cantón Riobamba

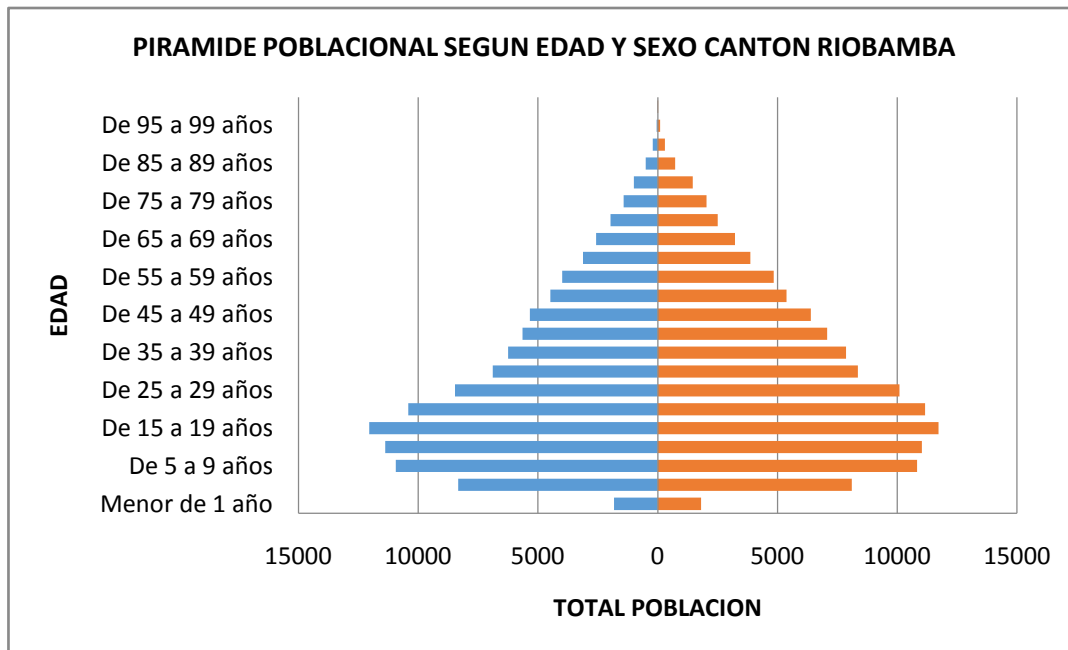

Fuente: INEC Censo de Población y vivienda año 2010
Elaborado por: Ing. Franklin Cazorla

Según la pirámide población en mayor número de habitantes se encuentran entre las edades de 5 a 29 años de edad

5.13. Población beneficiaria del IESS hospital de Riobamba

✓ **SEGURO DE SALUD INDIVIDUAL Y FAMILIAR Art. 102 LEY DE SEGURIDAD SOCIAL**

AÑO 2013		ANTENCIONES BRINDADAS EN EL HOSPITAL IESS RIOBAMBA
Seguro de Salud individual y Familiar	41 708	106 967
RIESGOS DEL TRABAJO: Art. 9, literal a) y Art 102 Ley de Seguridad Social	-	-
VOLUNTARIOS Art. 9, literal b) Ley de Seguridad Social	19 130	7 377
MENORES 18 AÑOS Art. 117, Ley de Seguridad Social, Resolución CD 265	2 493	28 740
CONYUGES Art. 117, Ley de Seguridad Social	120	536

Fuente: sistema as/400

✓ **SEGURO CAMPESINO EN LA PROVINCIA DE CHIMBORAZO**

AÑO 2013				
PERSONAS BENEFICIARIAS	JEFES DE FAMILIA	AFILIADOS DEPENDIENTES	JUBILADOS	ATENCIONES BRINDADAS IESS HOSPITAL RIOBAMBA 2013
53 553	14 661	2 411	1 103	7 987
Fuente: Instituto Nacional de Estadísticas y Censos de Ecuador; Sistema AS/400				

✓ **JUBILADOS EN LA PROVINCIA DE CHIMBORAZO**

JUBILACIONES EN GENERAL	ATENCIONES BRINDADAS IESS HOSPITAL RIOBAMBA 2013
9 169	33 595

✓ **MONTEPIO EN LA PROVINCIA DE CHIMBORAZO**

MONTEPIO EN GENERAL	ATENCIONES BRINDADAS IESS HOSPITAL RIOBAMBA 2013
4 380	3 743

✓ **NO AFILIADOS**

AÑO 2013			
PARTICUALES		EMERGENCIA Ley de Derechos de Amparo al Paciente, Art. 8	CONVENIOS
CALIFICACION MEDICA PARA AFILIACION VOLUNTARIA	SIN DERECHO	ATENDIDOS	ATENDIDOS
812			39
			445

Fuente: Sistema AS/400

TOTAL DE ATENCIONES AÑO 2013: 189 390

5.14. Infraestructura

ÁREA DEL TERRENO	14.787,25 MT ²	HOSPITAL NUEVO
	7.212,75 MT ²	HOSPITAL ANTIGUO
	22.000 MT²	TOTAL
ÁREA DE CONSTRUCCIÓN	15.090 MT ²	HOSPITAL NUEVO
ANTIGÜEDAD	22 AÑOS	HOSPITAL NUEVO (1992)
	42 AÑOS	HOSPITAL ANTIGUO (1969)
MATERIAL PREDOMINANTE	CEMENTO ARMADO	
AVALUO ESTIMADO	\$ 58,387.67	DE ACUERDO AL PAGO PREDIAL DEL 2005

ANEXO N°1: PLANOS DEL HOSPITAL

5.15. Equipamiento

5.15.1. Equipos biomédicos

EQUIPO	CANTIDAD	Estado de funcionamiento	MARCA	AÑO DE COMPRA	VALOR UNITARIO
EQUIPO DE TOMOGRAFIA MULTICORTE DE 15 FILAS	1	BUENO	HITADN	2010	509,000.00
SISTEMA DE DIGITALIZACION RX E IMPRESIÓN EN SECO	1	BUENO	FUJIFILM	2010	150,000.00
MICROSCOPIO QUIRURGICO	1	BUENO	CARL ZEISS	2010	144,000.00
INTENSIFICADOR DE IMÁGENES ARCO EN C	1	BUENO	PHILIPS	2009	110,080.80
EQUIPO ULTRASONIDO P RADIOLOGIA, CARDIOLOGIA ECOSONOGRAFO DOPLER COLOR 4D	1	BUENO	GENERAL ELECTRIC	2008	70,536.00
URETROSCOPIO RIGIDO	1	BUENO	RICHARD WOLF	2009	62,500.00
TENSIOMETROS ANTERIORES	1	BUENO		1998	2,444.28
ECOGRAFO, ELECTRICO, METALICO	1	BUENO	MEDISON	2002	52,000.00
MAQUINA DE ANESTESIS	1	BUENO	PENLON	2009	47,000.00
EQUIPO VIDEO ENDOSCOPIO CON GASTROSCOPIO	1	BUENO		1998	34,338.00
COLOREADOR (TEÑIDOR) DE PLACAS HISTOPALOGICAS	1	BUENO	LEICA	2008	26,400.00
EQUIPO BASICO PARA ENDOSCOPIA NASAL	1	BUENO	R. WOLF	2006	26,246.00
VENTILADOR DE CUIDADOS INTENSIVOS PARA ADULTOS Y PEDIATRICO	1	BUENO	RESPIRONICS	2008	20,295.00
VENTILADOR DE CUIDADOS INTENSIVOS	1	BUENO	RESPIRONICS	2008	20,295.00
SISTEMA DE ERGOMETRIA	1	BUENO	WELCHALLYN	2010	19,900.00
PROCESADOR AUTOMATICO DE TEJIDOS	1	BUENO	LEICA	2008	19,600.00
VENTILADOR NO INVASIVO	1	BUENO	RESPIRONICS	2008	16,942.00
DISPENSADOR DE PARAFINA	1	BUENO	LEICA	2009	14,900.00
MONITOR MULTIPARAMETROS	1	BUENO	GENERAL ELECTRIC	2005	14,400.00
NEFROSCOPIO FLEXIBLE	1	BUENO	RICHARD WOLF	2009	13,500.00

EQUIPO DE MAMOGRAFIA	1	BUENO	PHILIPS		400.00
MONITOR DE SIGNOS VITALES	4	BUENO	CRITICARE	18/07/2011	3,000.00
CAMARA RETINIANA	1	BUENO	TOPCOM	10/01/2011	48,100.00
TOMOGRFO COHERENCIA OPTICA	1	BUENO	NIDEK	12/01/2011	76,400.00
PROYECTOR DE OFTOTIPOS	1	BUENO	NIDEK	12/01/2011	2,500.00
EQUIPO ESTERILIZADORA BASE DE PLASMA	1	BUENO	ADVANCE	07/02/2011	171,000.00
MONITOR ES Y CENTRAL DE MONITOREO	1	BUENO	MINDRAY	15/02/2011	64,000.00
MICROTOMO ROTATORIO MOTORIZADO	1	BUENO	SLEE	17/02/2011	14,660.00
PERFORADOR FRESADOR PEQUEÑO ACCULAN 3 TI Y ACCESORIOS	1	BUENO	S/M	21/02/2011	20,832.00
CUARTO FRIO (MEDICAMENTOS FARMACIA.)	1	BUENO	S/M	04/03/2011	8,910.00
CABINA DE BIOSEGURIDAD A 2.	1	BUENO	THERMO CIENTIF.	04/03/2011	12,800.00
SISTEMA DE DICTRAFONO Y TRANSCRIPCION	2	BUENO	OLIMPUS	04/03/2011	1,860.00
INCUBADORA DE LECTURA RAPIDA PARA VAPOR	1	BUENO	ATTEST 3M	24/03/2011	6,300.00
INCUBADORA DE LECTURA RAPIDA PARA OXIDO DE ETHILENO	1	BUENO	ATTEST 3M	03/02/2011	6,300.00
SIERRA OXILANTE	4	BUENO	ALLAIER INSTRUMENT	2011	750.00
ELECTRO CARDIOGRAFOS	3	BUENO	SCHILLER AT 1	10/06/2011	1,600.00
ESTERILIZADOR A VAPOR	2	BUENO	SWERCON	10/06/2011	2,000.00
MONITORES CARDIACOS	2	BUENO	MINDRAY	10/06/2011	2,800.00
MONITOR FETAI GEMELAR	1	BUENO	EDAN	10/06/2011	2,400.00
TORRE COMPLETA DE LAPAROSCOPIA	1	BUENO	ESCAD MEDICAL	16/06/2011	98,000.00
MAQUINA DE ANESTESIA	1	BUENO	PENLON	23/06/2011	33,500.00
MESA QUIRURGICA	1	BUENO	SNEW	23/06/2011	8,500.00
LAMPARA CIELITICA DE DOS BRAZOS	1	BUENO	JLB	23/06/2011	12,000.00
MICROSCOPIO.	1	BUENO	OPMI VISU	01/07/2011	38,500.00
TORRE DE HISTEROSCOPIA	1	BUENO	ESCAD MEDICAL	03/08/2011	80,000.00
MICROSCOPIO BIOLOGICO BINOCULAR	2	BUENO	S/M	19/10/2011	1,858.50

NEBULIZADORES	6	BUENO	APEX	08/12/2011	140.00
SCANER	1	BUENO	KODAK	21/12/2011	3,990.00
COLUMNAS DE ALMACENAMIENTO DOBLE PARA GUARDAR FARMACOS.	8	BUENO	S/M.	03/05/2011	2,000.00
SISTEMA DE PRESION CONSTANTE (2 bombas ded 25 HP-1 Bomba de 15 HP)	1	BUENO	s/m	06/04/2011	30,000.00
PERFORADORA Y FRESADORA GRANDE (Acculan 3TI) + ACCESORIOS.	1	BUENO	S/M	21-022011	22,500.00

Fuente: Inventario 2014

Realizado Por: Dra. Paola Manyá

5.15.2. Equipos electromecánicos:

EQUIPO	CANTIDAD	ESTADO DE FUNCIONAMIENTO	MARCA	AÑO DE COMPRA	VALOR DE COMPRA
SISTEMA HOLTER DE ARRITMAS ECG	1	REGULAR	ZORYN	07/03/2006	11.500
COCHES DE PARO COMPLETOS - Y MONITOR DESFRILADOR CON MARCAPASOS	2	BUENO	WELCH ALLYN	10/12/2008	10.950
VENTILADOR DE TRANSPORTE MECANICO	1	BUENO	NEWPORT	21/03/2006	10.898
VENTILADOR DE TRANSPORTE MECANICO	1	BUENO	NEWPORT	27/03/2006	10.800
CENTRIFUGA DE LABORATORIO	1	BUENO	SORVALL	10/10/2006	9.162
AUTOCLAVE	1	BUENO	TUTTNAUER	24/10/2008	8.900
INCUBADORA DE TRANSPORTE	1	BUENO	GIGANTE	28/03/2006	8.500
COCHE DE PARO - Y MONITOR DESFRILADOR	1	BUENO	WELCH ALLYN	27/03/2006	8.400
CAMA ELECTRICA PARA CUIDADOS INTENSIVOS	2	BUENO	HUNTLEIGH	10/07/2008	7.985
LAPAROSCOPIO PANORAMICO DE VISION FRONTAL 0º (TORRE DE LAPAROSCOPIA)	1	BUENO	S-M	19/12/2008	7.840
MONITOR DESFIBRILADOR	1	BUENO	WELCH ALLYN	27/03/2006	6.800
CABEZAL DE CAMARA TELECAM NTSC	1	BUENO	S-M	19/12/2008	6.608

(TORRE DE LAPAROSCOPIA)					
EQUIPO RADIOCIRUGIA	1	BUENO	COOPER SURGICAL	25/04/2006	6.500
ECO MODO A OFTALMICO	1	BUENO	ACCUTOME	14/04/2008	6.000
TINA DE HIDROMASAJE	1	BUENO	WHITEHAL	17/12/2008	5.375
MAQUINA SELLADORA PARA ESTERILIZAR	1	BUENO	WIPAK MEDICAL	14/02/2008	3.700
EQUIPOS DE ELECTROESTIMULACION DE DOS CANALES	1	BUENO	PHYSIOMED	12/04/2007	3.650
CENTRIFUGA BANCO DE SANGRE (SEROFUGA)	1	BUENO	BD	04/02/2009	3.400
MICROCENTRIFUGA COMPACTA	1	BUENO	THERMO HERAEUS	15/07/2008	3.195
BILIRUBINOMETRO	1	BUENO	OPTIMA	25/04/2006	3.000
HORNO DE LABORATORIO	1	BUENO	SHELLAB	10/10/2006	2.716
EQUIPO DE ULTRASONIDO	1	BUENO	PHYSIOMED	12/04/2007	2.680
MICROSCOPIO BINOCULAR	1	BUENO	LEICA	18/12/2008	1.800
EQUIPO DE COMPRESAS QUIMICAS HIDROCOLLATOR	1	BUENO	CHATTANOO GA	17/12/2008	1.750
ESTUFA (HORNO DE PARAFINA)	1	BUENO	SAKURA	18/12/2008	1.300
CORTADORA ELECTRICA DE GASA	1	BUENO	MAIMIN	17/03/2011	2,950.00
CAMAS ELECTRICAS CON SISTEMA DE BALANZA INCORPORADA CON PANEL DIGITAL	61	BUENO	INCARMED	02/06/2011	4,576.00
CAMAS HOSPITALARIAS PARA RECUPERACION.	7	BUENO	FOSHANG	20/06/2011	5,000.00
COCINA INDUSTRIAL MILENIUM	1	BUENO	S/M	11/10/2011	1,700.00
UTENSILLOS DE COCINA	1	BUENO	MADELOS (FACT.)	26/10/2011	19,984.50
LAVADORA SECADORA PARA INST. QUIRURGICO	1	BUENO	MEDISAFE	14/12/2011	153,000.00
EQUIPO DE ULTRASONIDO DOPPLER PORTATIL	1	BUENO	S/M	14/12/2011	540.00

Fuente: Inventario 2014

Realizado Por: Dra. Paola Manyá

5.15.3. Transporte:

TRANSPORTE	CANTIDAD	ESTADO DEL BIEN	MARCA	AÑO DE COMPRA	VALOR EN LIBROS
AMBULANCIA	1	MALO	NISSAN	2000	-
AMBULANCIA	1	BUENO	MERCEDEZ BENZ	2010	\$ 47,946.30
AMBULANCIA	1	BUENO	MERCEDEZ BENZ	2011	
CAMIONETA SUMINISTROS	1	DADA DE BAJA	TOYOTA	1998	
VEHÍCULO ADMINISTRATIVO	1	BUENO	CHEVROLET	2009	\$ 17,750.00
TOTAL		4			\$ 65,696.30

5.15.4. Instalaciones:

a. Eléctricas:

- Año de instalación 1991
- Periodo de mantenimiento PREVENTIVO TRIMESTRAL Y CORRECTIVO DIARIO

b. Sanitarias

- Año de instalación 1991
- Periodo de mantenimiento PREVENTIVO MENSUAL Y CORRECTIVO DIARIO

c. Telefónicas:

- 120 Extensiones Telefonía IP
- Periodo de mantenimiento MENSUAL
- Un numero PBX entrada (30 líneas de acceso)

d. Cableado estructural:

- Año de instalación DICIEMBRE DEL 2004 – ampliado en el 2010
- Periodo de mantenimiento
- Características mínimas del cableado estructurado

El cableado utilizado es UTP Cat 5E,6A blindado con todos los elementos (cable, patchpanels, patchcords y jacks)

CABLEADO ESTRUCTURAL	PUNTOS DE DATOS
Edif. Nuevo	198
Edif. Antiguo	58
Hospitalización	70
Casa de Máquinas	4
TOTAL	330
	TOMAS REGULADAS ELECTRICAS
Edif. Nuevo	178
Edif. Antiguo	48
Hospitalización	70
Casa de Máquinas	4
TOTAL	300

e. Climatización

- Año de instalación 2009
- Periodo de mantenimiento TRIMESTRAL

f. Disponibilidad de camas

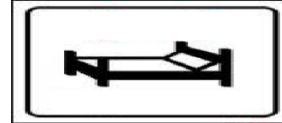

AÑOS	CAMAS CENSABLES	CAMAS NO CENSABLES	CAMAS DISPONIBLES	% DE OCUPACIÓN DE CAMAS	OBSERVACIONES
2007	84	9	93	81%	
2008	84	15	99	75%	
2009	84	15	99	83%	
2010	57	25	82	79%	POR LA REMODELACIÓN DEL 5TO Y 3TO PISO
2011	80	35	115	93%	REMODELACIÓN DEL 4TO PISO
2012	80	42	122	106%	
2013	99	56	155	96%	APERTURA DEL SERVICIO DE ESPECIALIDADES QUIRÚRGICAS
2014	99	74	173	97%	ENERO A JUNIO

5.16. Indicadores de producción, rendimiento y calidad

RESUMEN DE PRODUCCION ANUAL DEL 2010 AL 2013				
PRODUCCIÓN	AÑOS			
	2010	2011	2012	2013
EMERGENCIAS	37689	43496	54508	71073
INTERVENCIONES QUIRURGICAS	2687	3202	4267	4453
CIRUGIA GENERAL	772	976	1054	1212
CIRUGIA PLASTICA	345	219	327	581
CIRUGIA VASCULAR	208	169	336	298
GINECOLOGIA	260	385	399	381
NEUROCIRUGIA	40	60	93	90
OBSTETRICIA	210	276	346	398
OFTALMOLOGIA	284	283	466	317

ORTOPEDIA Y TRAUMATOLOGIA	345	435	571	616
OTORRINOLARINGOLOGIA	6	8	25	22
UROLOGIA	308	390	384	222
CIRUGIA ONCOLOGIA			172	206
CIRUGIA PEDIATRICA			94	110
OTROS		1		
EGRESOS	4882	6400	8509	8776
DIAS ESTADA	22106	26933	40376	39992
CAMAS DISPONIBLES	28473	29082	38076	41541
ALTAS	4741	6295	8384	8646
DEFUNCIONES	141		125	
	48	82	43	101
	-48	59	62	29
CARDIOLOGIA	104	101	171	166
CIRUGIA GENERAL	676	759	862	1024
CIRUGIA PLASTICA	77	39	71	63
CIRUGIA VASCULAR	185	140	259	305
DERMATOLOGIA	18	30	48	54
ENDOCRINOLOGIA		164	277	326
GASTROENTEROLOGIA	58		44	40
GINECOLOGIA	234	407	567	498
HEMATOLOGIA			1	4
MEDICINA INTERNA	1480	1918	2055	1812
NEFROLOGIA		157	131	137
NEONATOLOGIA	238	376	578	623
NEUROCIRUGIA	50	88	146	183
NEUROLOGIA	196	250	267	245
OBSTETRICIA	441	595	707	858
OFTALMOLOGIA	7	15	56	21
ONCOLOGIA	27	42	226	309
OTORRINOLARINGOLOGIA	25	5	27	8
PEDIATRIA	14	239	552	708
PSIQUIATRIA	38	46	100	79
TRAUMATOLOGIA	565	783	928	1039
UROLOGIA	332	246	353	183
REUMATOLOGIA			7	91

TRABAJO SOCIAL				
PACIENTES	11820	14805	18253	18659
ENTREVISTAS	22519	27161	35565	34187
LABORATORIO				
EXAMENES	92904	199357	210856	213587
DETERMINACIONES	282120	455162	477733	500659
RAYOS X				
EXAMENES	38915	50513	74305	99868
PLACAS	54999	54009	74305	99868
FARMACIA	304746	455650	694797	695266
TERAPIA FISICA				
PACIENTES		27249	53291	s/i
SESIONES	31862	86777	185314	233383
ODONTOLOGIA	9219	9768	11707	14994
DIETOLOGIA				
RACIONES PACIENTES	16343	20810	24614,7	80605
RACIONES PERSONAL	9636	8432	10836,4	20035
LAVANDERIA	93122	127655	194099	295452
PACIENTES TEREPIA INTENSIVA	222	206	212	252
PROCEDIMIENTOS CARDIOVASCULAR	886	776	1087	1244
ONCOLOGIAS	526	810	2911	2185
ENDOSCOPIAS	1170			
ELECTROCARDIOGRAMAS	5077	4298	8692	8724
HOLTERS	189	218	192	887
ECOCARDIOGRAFIA	375	283	1264	963
PROCEDIMIENTOS DERMATOLOGICOS	1010	822	1287	1602
RECTOSIGMOIDEOSCOPIA	8			
PAPANICOLAOS	912	1584	3325	4266
AUDIOMETRIAS		292	335	
FUENTE.- CUADROS ANUARIOS HOSPITAL IESS RIOBAMBA AÑOS 201-2011-2012-2013				

5.17. HOMOLOGACIÓN DE TIPOLOGÍA IESS – MSP ACTUAL

NIVELES DE ATENCIÓN	NIVEL COMPLEJIDAD	CATEGORIA DE ESTABLECIMIENTO	NOMBRE								HORARIO	POBLACION ADSCRITA	Promocion y Prevención de Salud	Participación Comunitaria y Primeros Auxilios	Recuperación de la Salud	Botiquin	Farmacología Institucional	
HOSP	2° DE COMPLEJIDAD	II-4	HOSPITAL RIOBAMBA								24	> 50k	X	X	X			X
Cuidados Paliativos	Rehabilitación	Fisioterapia	Medicina Familiar	Medicina General	Medicina Interna	Medicina Física	Ginecología	Pediatría	Obstetricia	Odontología General	Psicología	Enfermería	Nutrición y Trabajo Social	Laboratorio Clínico	Imágenes Básicas			
X	X	X	X	X	X	X	X	X	X	X	X	X	X	X	X	X	X	
Audiometría	Maternidad de Corta Estancia	Emergencia	* Atención Ambulatoria Especializada	Hospitalización	Tratamiento Clínico-Quirúrgico	Estancia Menor a 24 horas	Farmacia Interna	Consulta Externa	Medicina Transfusional	Atención Básica de Quemados	Cirugía General	Anestesiología						
X	X	X		X	X		X	X	X	X	X	X						
Cuidados Intensivos	Cuidados Intermedios	Unidad de Diálisis	Unidad de Trauma	Anatomía Patológica	Centro de Hemodiálisis	Radioterapia Externa	Hemodinamia	Características										
	X			X				EJ: RIOBAMBA										

El Hospital del IESS Riobamba, será acorde a lo requerido en base al análisis de necesidades en el Plan Médico Funcional, va a mantener la tipología y se reportará con infraestructura (construcción de una nueva Unidad de Terapia Intensiva, Torre de Consultorios adecuados a la normativa exigida por el órgano rector MSP, Resonancia Magnética Nuclear, un pabellón de hospitalización de

pacientes de cuidado Intermedio , y área para pacientes contaminados y equipamiento en las áreas de Imagenología, gastroenterología, para tener mejor poder resolutivo y poder aumentar la cartera de servicios del segundo nivel.

5.18. Recursos financieros:

RECURSOS FINANCIEROS AÑO 2013		
MESES	VALOR DE COSTOS	
ENERO	1,569,586.78	
FEBRERO	1,503,954.55	
MARZO	1,437,699.56	
ABRIL	1,582,480.48	
MAYO	1,574,547.59	
JUNIO	1,738,979.54	
JULIO	1,734,277.47	
AGOSTO	1,565,412.79	
SEPTIEMBRE	1,629,600.10	
OCTUBRE	1,691,778.67	
NOVIEMBRE	1,628,553.10	
DICIEMBRE	2,124,571.77	
TOTAL	19,781,442.40	
	VALOR	PORCENTAJE
PUNTO DE EQUILIBRIO ANUAL	17,781,845	29.64

ANALISIS FINANCIERO DEL PUNTO DE EQUILIBRIO DE ENERO A JUNIO 2014

	ENERO. 2014		FEBRERO. 2014		MARZO. 2014
COSTOS FIJOS	846,820.54	COSTOS FIJOS	979,613.39	COSTOS FIJOS	977,644.35
COSTOS VARIABLES	1,227,250.86	COSTOS VARIABLES	396,976.39	COSTOS VARIABLES	367,119.29
COSTOS TOTALES	2,074,071.40	COSTOS TOTALES	1,376,589.78	COSTOS TOTALES	1,344,763.64
FACTURACIÓN	2,109,217.47	FACTURACIÓN	2,096,385.21	FACTURACIÓN	1,972,186.86
PE USD	2,025,165.87	PE USD	1,208,447.90	PE USD	1,201,256.18
PE %	3.98	PE %	42.36	PE %	39.09

Análisis: El mes de ENERO 2014 existe una utilidad de 3.98 % para el Hospital.

Análisis: El mes de FEBRERO 2014 existe una utilidad de 42.36 % para el Hospital.

Análisis: El mes de MARZO 2014 existe una utilidad de 39.09 % para el Hospital.

	ABRIL. 2014
COSTOS FIJOS	997,297.65
COSTOS VARIABLES	411,120.28
COSTOS TOTALES	1,408,417.93
FACTURACIÓN	1,882,216.08

PE USD	1,276,007.77
---------------	---------------------

PE %	32.21
-------------	--------------

Análisis: El mes de ABRIL 2014 existe una utilidad de 32.21 % para el Hospital.

	MAYO. 2014
COSTOS FIJOS	1025776.44
COSTOS VARIABLES	705790.03
COSTOS TOTALES	1731566.47
FACTURACIÓN	2292200.89

PE USD	1482141.69
---------------	-------------------

PE %	35.34
-------------	--------------

Análisis: El mes de Mayo 2014 existe una utilidad de 35,34 % para el Hospital.

	JUNIO. 2014
COSTOS FIJOS	1023568.84
COSTOS VARIABLES	523230.27
COSTOS TOTALES	1546799.11
FACTURACIÓN	2155295.51

PE USD	1351718.83
---------------	-------------------

PE %	37.28
-------------	--------------

Análisis: El mes de Junio 2014 existe una utilidad de 37,28 % para el Hospital.

UTILIDAD PROMEDIO:	31.71	%
---------------------------	--------------	----------

5.19. Oferta de servicios:

5.18.1. CARTERA DE SERVICIOS.

El Hospital cuenta actualmente con la siguiente cartera de servicios:

A pesar de tener una capacidad potencial de dar más consultas hay varios factores que inciden sobre estos resultados. La capacidad instalada en la tabla corresponde al periodo de 2014 los años anteriores la oferta fue menor por ende los resultados fueron menores.

Una de las situaciones que influyen sobre los pacientes que no acuden a las citas médicas era la características del call center de abrir agendas y poner una fecha muy distante a los pacientes para ser atendidos y esto se traduce en ausentismo de aproximadamente el 20 a 25% por mes. Adicionalmente el confort dentro de brindar la consulta integral se encuentra que los consultorios no son los suficientemente adecuados mediante la infraestructura, dimensiones, equipamiento y horarios de trabajo.

El Hospital del IESS de la ciudad de Riobamba Reúne las condiciones técnicas con las siguientes características:

- Atender a la población afiliada en salud poco frecuentes pero muy complejos. de acuerdo a su nivel de complejidad nivel II
- Brindar atención en forma permanente a Usuarios referidos por otros niveles de atención como es Tungurahua, Cotopaxi, Pastaza, Morona Santiago Bolívar y Chimborazo y a la población de la Red de Salud Pública de acuerdo a nuestras disponibilidades
- Se emplea tecnología compleja y especializada
- El Talento Humano altamente calificado y tiene las competencias adecuada para atención oportuna
- Se trata de resolver toda atención en este hospital que sea oportuna y humana

Lo que nos permite atender:

Emergencia 24 horas

7 Quirófanos. 4 quirófanos del Día funcionando

Laboratorio Clínico 24 Horas

Rehabilitación 12 horas de atención.

Procedimientos Médicos.- Holters, Cirugía Vascular. Oncológicas, Endoscopias, Ecocardiogramas, Audiometrías, Papanicolaou, electrocardiogramas, Colposcopias, Curaciones, Inyecciones, etc.

Farmacia 24 horas.

Dentro de la cobertura de los servicios que presta se encuentran los siguientes:

AMBULATORIO:

- **Consulta Externa:** Medicina general, medicina interna, nefrología, neurología, dermatología, cardiología, psiquiatría, psicología, geriatría, endocrinología, pediatría, neonatología, ginecología y obstetricia, colposcopias, traumatología, ortopedia, otorrinolaringología, oftalmología, cirugía general, cirugía plástica, cirugía vascular, neurocirugía, cirugía pediátrica, urología, nutrición y dietética.

Fisioterapia: Terapia física, ocupacional y de lenguaje, rehabilitación en el retraso del desarrollo psicomotor y terapias especiales en pacientes

- parálisis Cerebral Infantil, calificación para carne de discapacidad conadis, valoración para jubilación por invalidez.
- **Odontología:** Odontología general, periodoncia, rehabilitación oral, cirugía bucal, endodoncias, odontopediatría.
- **Cirugía del Día:** Cirugía oftalmológica, pediátrica, plástica, ginecológica (histeroscopia, ligaduras), Traumatología (reducciones), Cirugías odontológicas, esclerosamiento.
- **Emergencias:** Clínicas, Quirúrgicas, Gineco-Obstetras, Pediátricas, cuarto crítico, observación, hidratación, unidad del triaje.
- **Medicina Familiar y Preventiva**
- **Medicina Ocupacional**

HOSPITALIZACIÓN:

- **Cirugía:** Cirugía general, neurocirugía, cirugía vascular, cirugía plástica, urología, oftalmología, otorrinolaringología, cirugía pediátrica, nutrición y dietética.
- **Clínica:** Medicina Interna, Cardiología, Dermatología, Neurología, Nefrología, Endocrinología, Psicología, Psiquiatría, Geriatria, nutrición y dietética.
- **Traumatología y Ortopedia**
- **Centro Materno Infantil:** Ginecología, Obstetricia, Pediatría, Neonatología
- **Unidad de Cuidados Intensivos de adultos**
- **Unidad de Cuidados intensivos de neonatos**
- **Quirófanos**
- **Unidad de terapia del dolor**

OTROS SERVICIOS DE APOYO HOSPITALARIO:

- **Área Administrativa:** Gerencia, Direcciones Técnicas, Docencia, Unidad de Abastecimientos Departamento Financiero, Departamento de Talento Humano, Jefatura de Enfermería, Jefatura de Farmacia, Departamento Informático, Inventarios, Administración Sistema Médico AS400, Unidad de Seguridad y Salud Ocupacional.
- **Unidad del Servicio al Asegurado:** Trabajo Social, Información, Estadística, educación para la salud, farmacia
- **Servicios Auxiliares de Diagnóstico y Tratamiento:**
 - parálisis Cerebral Infantil, calificación para carne de discapacidad conadis, valoración para jubilación por invalidez.
 - Odontología: Odontología general, periodoncia, rehabilitación oral, cirugía bucal, endodoncias, odontopediatría.
 - Cirugía del Día: Cirugía oftalmológica, pediátrica, plástica, ginecológica (histeroscopia, ligaduras), Traumatología (reducciones), Cirugías odontológicas, esclerosamiento.

- Emergencias: Clínicas, Quirúrgicas, Gineco-Obstetras, Pediátricas, cuarto crítico, observación, hidratación, unidad del triaje.
- Medicina Familiar y Preventiva
- Medicina Ocupacional
- HOSPITALIZACIÓN:
- Cirugía: Cirugía general, neurocirugía, cirugía vascular, cirugía plástica, urología, oftalmología, otorrinolaringología, cirugía pediátrica, nutrición y dietética.
- Clínica: Medicina Interna, Cardiología, Dermatología, Neurología, Nefrología, Endocrinología, Psicología, Psiquiatría, Geriatria, nutrición y dietética.
- Traumatología y Ortopedia
- Centro Materno Infantil: Ginecología, Obstetricia, Pediatría, Neonatología
- Unidad de Cuidados Intensivos de adultos
- Unidad de Cuidados intensivos de neonatos
- Quirófanos
- Unidad de terapia del dolor

OTROS SERVICIOS DE APOYO HOSPITALARIO:

- Área Administrativa: Gerencia, Direcciones Técnicas, Docencia, Unidad de Abastecimientos Departamento Financiero, Departamento de Talento Humano, Jefatura de Enfermería, Jefatura de Farmacia, Departamento Informático, Inventarios, Administración Sistema Médico AS400, Unidad de Seguridad y Salud Ocupacional.
- Unidad del Servicio al Asegurado: Trabajo Social, Información, Estadística, educación para la salud, farmacia
- Servicios Auxiliares de Diagnóstico y Tratamiento:
- Imagenología convencional e intervencionista
- Imagenología convencional e intervencionista

5.20. Servicios

El Hospital del IESS de Riobamba labora 24 horas 7 días a la semana los 365 días al año, con el servicio de emergencia, hospitalización, farmacia, laboratorio clínico, quirófano, imagen y consulta externa en horario de 06h00 a 22h00, en 2 turnos de consulta externa.

El usuario tiene diferentes vías de ingreso a la institución y la gran mayoría son citas otorgadas por el sistema del Call Center o la página web, así mismo referidos de los Centros de Salud del Seguro Social Campesino, Centros de Atención Ambulatoria Parque Industrial Riobamba, Chunchi y Alausí, Red Pública integral de Salud MSP con la referencia y contra referencia. Este nosocomio se convierte en parte integral en la articulación del Plan del Sistema Nacional de Salud, porque es un referente dentro de la provincia de Chimborazo y la zona 3 de acuerdo a la distribución territorial debido a una diversa cartera de servicio en el nivel II de complejidad y siendo un nexo importante de canalización para referir pacientes a nivel superior y descongestionar atenciones integrales dentro de del Hospital.

Se tiene distribuidos los diferentes servicios con los que se cuenta en las especialidades Clínicas, Quirúrgicas, genealógicas, pediátricas, neonatología, terapia intensiva, emergencia así también cardiología, oftalmología, otorrinolaringología, gastroenterología, neurocirugía, dermatología, fisioterapia, neurología, geriatría, patología, oncología, cirugía plástica, urología, cirugía vascular, nutrición, psicología, endocrinología, traumatología, anestesiología, auxiliares diagnóstico laboratorio clínico, patología, Imagenología.

SERVICIOS ACTUALES				
SERVICIO	HORARIO DE ATENCION			
	MAÑANA	TARDE	NOCHE	
SERVICIO DE CONSULTA EXTERNA	06H:00 HASTA 22H00			
SERVICIO DE ODONTOLOGIA	06H:00 HASTA 21H00			
SERVICIO DE REHABILITACION	07H:00 HASTA 19H00			
SERVICIO DE PEDIATRIA CONSULTA EXTERNA	07H:00 HASTA 19H00			
SERVICIO DE HOSPIT.CIRUGIA Y TRAUMATOLOGIA	24 HORAS			
SERVICIO DE HOSPIT.CLINICA Y GINECO-OBSTETRICIA	24 HORAS			
SERVICIO DE HOSPIT. NEONATOLOGIA	24 HORAS			
SERVICIO DE CENTRO QUIRURGICO , CIRUGIA DEL DIA Y ESTERILIZACIÓN	24 HORAS			
SERVICIO INYECCIONES	07H:00 HASTA 20H00			
AREA ADMINISTRATIVA	07H:00 HASTA 17H30			
AREA DE LABORATORIO CLINICO	24 HORAS			
AREA DE ANATOMIA PATOLOGICA	07H:00 HASTA 16H:30			
AREA DE IMAGENEOLOGIA	24 HORAS			
AREA DE EMERGENCIA	24 HORAS			
OBSERVACION	24 HORAS			
TERAPIA INTENSIVA	24 HORAS			
ANESTESIOLOGIA	24 HORAS			
RECUPERACION ANASTESICA	24 HORAS			
EDUCACION PARA LA SALUD	08H:00	HASTA	13H:30	HASTA

	13H:00	16H:30	
TRABAJO SOCIAL	08H:00 HASTA 16H:30		Ininterrumpidas
ESTADISTICA	07H:00 HASTA 20H:00		Ininterrumpidas
FARMACIA	24 HORAS		
INFORMACION	08H:00 HASTA 20H00		
AREA DE INFORMATICA	07H:00 HASTA 19H00		
AREA DE MANTENIMIENTO	07H:00 HASTA 19H00		

5.21. Talento Humano y Rendimiento por servicios

5.21.1. Personal Médico y paramédico

ESPECIALIDADES	No. DE PROFESIONALES
Anestesiólogo	6
Cardiólogo	2
Cirujano General	6
Cirujano Plástico	1
Dermatólogo	1
Medicina Interna	6
Endocrinólogo	1
Fisiatra	1
Médicos Generales	29
Geriatra	1
Ginecólogo	5
Intensivista	2
Neumólogo	1
Odontólogo	4
Oftalmólogo	3
Otorrinolaringólogo	1
Patólogo Clínico	1
Pediatra	6

Psiquiatra	1
Radiólogo	1
Traumatólogo	4
Urólogo	2
Psicóloga	1
	86

**Tabla Nro. 6. Especialidades de la Consulta Externa en el Hospital IESS
 Riobamba.**

- El servicio de Cirugía cuenta con las siguientes especialidades:

ESPECIALIDADES	No. DE PROFESIONALES	CONSULTA EXTERNA	CIRUGÍA
Anestesiólogo	6	Si	Si
Cirujano General	6	Si	Si
Cirujano Plástico	1	Si	Si
Ginecólogo	5	Si	Si
Pediatra	6	Si	Si
Traumatólogo	4	Si	Si
Urólogo	2	Si	Si
Total General	30		

**Especialidades médicas que realizan Consulta Externa y Cirugía en el
 Hospital IESS Riobamba.**

5.21.2. Rendimiento por servicios

MÉDICOS	ESPECIALIDAD	CONSULTAS REALIZADAS
CARDENAS ALVEAR MIGUEL EDUARDO	ANESTESIOLOGÍA	3
CERVANTES POLO MOISES ISAAC	ANESTESIOLOGÍA	8

COELLO OCAÑA BYRON ERNESTO	ANESTESIOLOGÍA	19
ESPAÑA PINEDA MARIANA DE JESUS	ANESTESIOLOGÍA	4
FIALLOS COBO MARIA FERNANDA	ANESTESIOLOGÍA	8
MOYANO NARANJO CARLOS HERIBERTO	ANESTESIOLOGÍA	30
VIÑAN GUERRERO TANIA CONSUELO	ANESTESIOLOGÍA	1
TOTAL	ANESTESIOLOGÍA	73

MÉDICOS	ESPECIALIDAD	CONSULTAS REALIZADAS
CHIMBOLEMA MULLO SERGIO ORLANDO	CARDIOLOGÍA	2574
FIALLOS DIAZ JOSE ANTONIO	CARDIOLOGÍA	1695
RODRIGUEZ GONZALEZ MARIA LUISA	CARDIOLOGÍA	4047
TOTAL	CARDIOLOGÍA	8316

MÉDICOS	ESPECIALIDAD	CONSULTAS REALIZADAS
DIAZ LOPEZ MARLENE JOSEFA	CIRUGÍA GENERAL	12
OCHOA ALVAREZ GASMAN HUMBERTO	CIRUGÍA GENERAL	2020
PEREZ ERAZO BENJAMIN FERNANDO	CIRUGÍA GENERAL	2045
TOTAL	CIRUGÍA GENERAL	4077

MÉDICOS	ESPECIALIDAD	CONSULTAS REALIZADAS
---------	--------------	----------------------

AGUIRRE CARPIO ROBERTO ESTEFANO	CIRUGÍA ONCOLOGICA	2185
TOTAL	CIRUGÍA ONCOLOGICA	2185

MÉDICOS	ESPECIALIDAD	CONSULTAS REALIZADAS
NAVEDA GUERRERO ANA LOURDES	CIRUGÍA PEDIATRICA	1141
TOTAL	CIRUGÍA PEDIATRICA	1141

MÉDICOS	ESPECIALIDAD	CONSULTAS REALIZADAS
ANDINO PAREDES PABLO RICARDO	CIRUGÍA PLÁSTICA	3028
TOTAL	CIRUGÍA PLÁSTICA	3028

MÉDICOS	ESPECIALIDAD	CONSULTAS REALIZADAS
BORJA CABRERA ANGEL RAFAEL	CIRUGÍA VASCULAR	3673
TRUJILO SOLORIZANO NELSON IVAN	CIRUGÍA VASCULAR	2889
TOTAL	CIRUGÍA VASCULAR	2889

MÉDICOS	ESPECIALIDAD	CONSULTAS REALIZADAS
HERRERA AYALA HECTOR PATRICIO	DERMATOLOGÍA	4916
TOTAL	DERMATOLOGÍA	4916

MÉDICOS	ESPECIALIDAD	CONSULTAS REALIZADAS
ALVAREZ ALTAMIRANO VICTOR ALFONSO	ENDOCRINOLOGÍA	1549
AMOROSO MOYA ELENA EUGENIA AMPARO	ENDOCRINOLOGÍA	3301
TOTAL	ENDOCRINOLOGÍA	4850

MÉDICOS	ESPECIALIDAD	CONSULTAS REALIZADAS
LEMA AGUAGALLO MONICA CECILIA	FISIATRÍA	5152
TOTAL	FISIATRÍA	5152

MÉDICOS	ESPECIALIDAD	CONSULTAS REALIZADAS
BALLAGAN LUCERO MONICA CECILIA	GASTROENTEROLOGÍA	3769
TOTAL	GASTROENTEROLOGÍA	3769

MÉDICOS	ESPECIALIDAD	CONSULTAS REALIZADAS
ORTEGA MATUTE RENE ARMANDO	GERIATRIA	2639
TOTAL	GERIATRIA	2639

MÉDICOS	ESPECIALIDAD	CONSULTAS
---------	--------------	-----------

		REALIZADAS
ALARCON ANDRADE PABLO GUILLERMO	GINECOLOGÍA	775
BAÑO PAULA ANGEL GERMAN	GINECOLOGÍA	2697
CUBILLO CHUNGATA KATHERINE ELIZABETH	GINECOLOGÍA	3081
DAMIAN AUCANCELA MIRIAN CONSUELO	GINECOLOGÍA	2930
FAICAN CANGO ANA MARIA	GINECOLOGÍA	3089
MONTESDEOCA ANGEL ESTUARDO	GINECOLOGÍA	1335
SAMANIEGO ERAZO LUIS GUSTAVO	GINECOLOGÍA	2299
TOTAL	GINECOLOGÍA	12734

MÉDICOS	ESPECIALIDAD	CONSULTAS REALIZADAS
PERALTA CALAHORRANO HENRY RAMIRO	HEMATOLOGÍA	1893
TOTAL	HEMATOLOGÍA	1893

MÉDICOS	ESPECIALIDAD	CONSULTAS REALIZADAS
ANCHALI YAGUACHE EFREN NEPTALI	MEDICINA FAMILIAR	4463
COLLAGUAZO GUAMAN ANDRES GABRIEL	MEDICINA FAMILIAR	4641
TOTAL	MEDICINA FAMILIAR	4641

MÉDICOS	ESPECIALIDAD	CONSULTAS REALIZADAS
---------	--------------	----------------------

GRANDA IÑIGUEZ ANDREA PAOLA	MEDICINA GENERAL	2617
LARCO ORTUÑO MAURICIO RENE	MEDICINA GENERAL	7469
LOPEZ FUENMAYOR LUIS MARIO	MEDICINA GENERAL	5067
MANYA MONAR PAOLA KARINA	MEDICINA GENERAL	2075
MONTUFAR SILVA MARCELO RAMIRO	MEDICINA GENERAL	6442
MORENO PORTILLA PATRICIO SEGUNDO	MEDICINA GENERAL	4940
ORTIZ SALAZAR MARIA CECILIA	MEDICINA GENERAL	5444
QUISHPI VELEZ ANA LUCIA	MEDICINA GENERAL	5673
TOTAL	MEDICINA GENERAL	39727

MÉDICOS	ESPECIALIDAD	CONSULTAS REALIZADAS
BARRENO ROBALINO ROBERTO CARLOS	MEDICINA INTERNA	430
CABEZAS HUILCA CESAR AUGUSTO	MEDICINA INTERNA	5493
PAULA AVILES HIPOOLITO ALCIBIADES	MEDICINA INTERNA	5991
PROAÑO LUCERO SILVIA ARACELLY	MEDICINA INTERNA	5151
SALAZAR MIÑACA EDISON AQUILES	MEDICINA INTERNA	5042
VALVERDE GONZALEZ CARLOS ALBERTO	MEDICINA INTERNA	4140
TOTAL	MEDICINA INTERNA	20324

MÉDICOS	ESPECIALIDAD	CONSULTAS REALIZADAS
---------	--------------	----------------------

INCA ANDINO JOSE RAFAEL	NEFROLOGÍA	3028
TOTAL	NEFROLOGÍA	3028

MÉDICOS	ESPECIALIDAD	CONSULTAS REALIZADAS
GUALPA JARAMILLO GUILLERMO GONZALO	NEUROCIRUGÍA	1596
TOTAL	NEUROCIRUGÍA	1596

MÉDICOS	ESPECIALIDAD	CONSULTAS REALIZADAS
CORDOVILA GAVILANES LUIS WASHINGTON	NEUROLOGÍA	3376
TOTAL	NEUROLOGÍA	3376

MÉDICOS	ESPECIALIDAD	CONSULTAS REALIZADAS
MORENO ANDRADE MARIA BELEN	NUTRICIÓN	245
SANCHEZ YEPER ANGEL PAUL	NUTRICIÓN	1162
TOTAL	NUTRICIÓN	1407

MÉDICOS	ESPECIALIDAD	CONSULTAS REALIZADAS
CHAVEZ CAMINO ROMULO ANDRES	OFTALMOLOGÍA	1794

SANTILLAN ALARCON MARIA GABRIELA	OFTALMOLOGÍA	917
TOTAL	OFTALMOLOGÍA	2711

MÉDICOS	ESPECIALIDAD	CONSULTAS REALIZADAS
PINO ESPINOZA JORGE WASHINGTON	ONCOLOGÍA CLINICA	639
TOTAL	ONCOLOGÍA CLINICA	639

MÉDICOS	ESPECIALIDAD	CONSULTAS REALIZADAS
NEGRETE VASCONEZ MONICA ELIZABETH	OTORRINOLARINGOLOGÍA	4438
TOTAL	OTORRINOLARINGOLOGÍA	4438

MÉDICOS	ESPECIALIDAD	CONSULTAS REALIZADAS
ALBAN GARCIA JESSICA ALEJANDRA	PEDIATRÍA	2375
LOPEZ OROZCO MERCEDES PAOLA	PEDIATRÍA	3491
MOROCHO CAYAMBE BLANCA LEONOR	PEDIATRÍA	3553
VINUEZA CHAFLA MONICA MONSERRATH	PEDIATRÍA	4429
YUMISACA TUQUINGA LUIS FAUSTO	PEDIATRÍA	4229
TOTAL		15702

MÉDICOS	ESPECIALIDAD	CONSULTAS REALIZADAS
TAMAYO RODRIGUEZ SAYDA DEL ROCIO	PSICOLOGÍA	1959
TOTAL		1959

MÉDICOS	ESPECIALIDAD	CONSULTAS REALIZADAS
HEREDIA MATA JOSE MIGUEL	PSIQUIATRÍA	2899
TOTAL		2899

MÉDICOS	ESPECIALIDAD	CONSULTAS REALIZADAS
CAZORLA BASANTES GUSTAVO POLO	TRAUMATOLOGÍA	2571
GARCIA FREYRE RAMON	TRAUMATOLOGÍA	518
ORTIZ ZURITA JAIME EDUARDO	TRAUMATOLOGÍA	1848
PACHECO SAENZ JULIO CESAR	TRAUMATOLOGÍA	2156
TOTAL		7093

MÉDICOS	ESPECIALIDAD	CONSULTAS REALIZADAS
PINO PINO BOLIVAR DANIEL	UROLOGÍA	2282
TOTAL		2282

ANEXO N°2: HORARIOS DE ATENCIÓN

5.22. Red Interna, Pública y Complementaria

NOMBRE DE LA INSTITUCIÓN	DIRECCIÓN	MEDIO DE COMUNICACIÓN	TITULAR DEL ESTABLECIMIENTO	SERVICIOS QUE PRESTA	CAPACIDAD HOSPITALARIA
HOSPITAL CANTONAL DE COLTA	CAJABAMBA PANAMERICANA	032912156	DR. FAUSTO SALAZAR	4 ESPECIALIDADES BÁSICAS	25 CAMAS
HOSPITAL CANTONAL	SIMON BOLIVAR S/N	032916198	DR. EDGAR MITE	4 ESPECIALIDADES	25 CAMAS
HOSPITAL CANTONAL	P.J. DAVILA	2930-152	DR. BRITO		50 CAMAS
HOSPITAL CANTONAL MIGUEL BERMEO	ARTURO ORDOÑEZ	2936-232	DR. LUIS FLORES		25 CAMAS
HOSPITAL DE NIÑOS	ESPAÑA Y VELOZ	032960307	ECO. MARY PEZANTES	PEDIATRÍA	45 CAMAS
HOSPITAL DEL IESS	CHILE Y BRASIL	032961822	DR. LUÍS MARMÓL	4 ESPECIALIDADES BÁSICAS Y SERVICIOS	89 CAMAS
HOSPITAL BRIGADA GALÁPAGOS	AV. SUCHE Y CIRCUNVALACIÓN	03 294 184 2 640 329 2 600 987	Dr. TELMO SOTOMAYOR	4 ESPECIALIDADES BÁSICAS Y SERVICIOS	45 CAMAS
HOSPITAL ALTERNATIVO	CDL 24 DE MAYO	032600153	ING. LAURA BURGOS	4 Especialidades Básicas Y Servicios	23 CAMAS

UNIDADES AMBULATORIAS DE PRIMER NIVEL DE ATENCIÓN

N°	NOMBRE	DIRECCIÓN	TELÉFONO	CIUDAD	INSTITUCIÓN
1	MUNICIPIO DE CHAMBO / AREA 1 RIOBAMBA CHAMBO CENTRO DE SALUD NO. 3	18 DE MARZO 1 Y MERCEDES MONCAYO	(03)2910199	CHAMBO	MSP
2	/ AREA 1 RIOBAMBA CHAMBO CENTRO DE SALUD NO. 3	GARCIA MORENO 1 Y CALLE D URB SAN LUIS URB-SAN LUIS FRENTE A LA HERMANDAD SR DEL BUEN SUCESO	(03)2922109	RIOBAMBA	MSP
3	CENTRO DE SALUD CHAMBO / AREA 1 RIOBAMBA CHAMBO CENTRO DE SALUD NO. 3	CIEN FUEGOS 0 Y HABANA URB PARQUE INDUSTRIA CASA 16 MZ L URB-PARQUE INDUSTRIA- CASA-16 MZ L	(03)2942180	RIOBAMBA	MSP
4	CENTRO DE SALUD CHAMBO / AREA 1 RIOBAMBA CHAMBO CENTRO DE SALUD NO. 3	LA PANADERIA ARGENTINOS S/N Y PICHINCHA CASA BARRIAL	(03)2942238	RIOBAMBA	MSP

5	CENTRO DE SALUD CHAMBO / AREA 1 RIOBAMBA CHAMBO CENTRO DE SALUD NO. 3	CIEN FUEGOS 0 Y HABANA PARQUE INDUSTRIA CASA 16 MZ. L PARQUE INDUSTRIA-CASA 16 MZ. L CENTRO DE SALUD	(03)2953460	RIOBAMBA	MSP
6	CENTRO DE SALUD CHAMBO / AREA 1 RIOBAMBA CHAMBO CENTRO DE SALUD NO. 3	CIEN FUEGOS 0 Y HABANA URB PARQUE INDUSTRIA CASA 16 MZ L URB-PARQUE INDUSTRIA-CASA-16 MZ L	(03)2961868	RIOBAMBA	MSP
7	CENTRO DE SALUD CHAMBO / AREA 1 RIOBAMBA CHAMBO CENTRO DE SALUD NO. 3	SANTA ROSA CARABOBO Y CHILE	(03)2963494	RIOBAMBA	MSP
8	CENTRO DE SALUD CHAMBO / AREA 1 RIOBAMBA CHAMBO CENTRO DE SALUD NO. 3	ARGENTINOS 3140 Y LAVALLE	(03)2964193	RIOBAMBA	MSP
9	CENTRO DE SALUD GUAMOTE / AREA DE SALUD N. 3 GUAMOTE	SIMON BOLIVAR 1 Y VIA SAN LUIS DE PAMBIL	(03)2916064	GUAMOTE	MSP
10	CENTRO DE SALUD GUAMOTE / AREA DE SALUD N. 3 GUAMOTE	BARRIO GUAMOTE SIMON BOLIVAR SN	(03)2916198	GUAMOTE	MSP

11	CENTRO DE SALUD GUAMOTE / AREA DE SALUD N. 3 GUAMOTE	GUAMOTE SIMON BOLIVAR Y CHIMBORAZO	(03)2916552	GUAMOTE	MSP
12	CENTRO DE SALUD GUAMOTE / AREA DE SALUD N. 3 GUAMOTE	SIMON BOLIVAR 1 Y VIA SAN LUIS DE PAMBIL	(03)2916589	GUAMOTE	MSP
13	CENTRO DE SALUD HUIGRA / AREA DE SALUD NO. 4 - ALAUSI	AV TURISTICA SN 0 UrbanizaciónHUIGRA Local1 PISO BLANCO URB-HUIGRA-LOCAL-1 PISO BLANCO-- A LADO DE LA HOSTERIA ETERNA PRIMAVERA-CENTRO DE SALUD CON REJAS VERDES DE LADRILLO	(03)2938072	HUIGRA	MSP
14	CENTRO DE SALUD CAJABAMBA / AREA DE SALUD NRO 2 COLTA CAJABAMBA	UNIDAD NACIONAL 1 HOSPITAL GENERAL	(03)2912127	CAJABAMBA	MSP
15	CENTRO DE SALUD CAJABAMBA / AREA DE SALUD NRO 2 COLTA CAJABAMBA	CAJABAMBA AV UNIDAD NACIONAL SN	(03)2912141	CAJABAMBA	MSP
16	CENTRO DE SALUD CAJABAMBA / AREA DE SALUD NRO 2 COLTA	BARRIO CAJABAMBA AV UNIDAD NACIONAL 682	(03)2912156	CAJABAMBA	MSP

	CAJABAMBA				
17	CENTRO DE SALUD COLTA / AREA DE SALUD NRO 2 COLTA CAJABAMBA	PALLATANGA PANAMERICANA SUR S/N Y CALLE SIN NOMBRE	(03)2919296	PALLATANGA	MSP
18	CENTRO DE SALUD PENIPE / AREA No 6 GUANO PENIPE	AV 20 DE DICIEMBRE N 3935 Y LANDO URB GUANO URB-GUANO ENTRE LANDO Y ANTONIO BAUS	(03)2900577	GUANO	MSP
19	CENTRO DE SALUD GUANO / AREA No 6 GUANO PENIPE	CESAR NAVEDA 595 Y DR ORMAZA URB SAN ANDRES URB-SAN ANDRES DEL PARQUE MEDIA CUADRA	(03)2904104	SAN ANDRES	MSP
20	CENTRO DE SALUD DE GUANO / AREA No 6 GUANO PENIPE	27 DE ENERO 5001 Y ESPAÑA URB SAN ISIDRO URB-SAN ISIDRO	(03)2904571	SAN ANDRES	MSP
21	UNIDAD AMBULATORIA PARQUE INDUSTRIAL	AV. CELSO AUGUSTO RODRÍGUEZ	032-942-122	RIOBAMBA	IESS
22	UNIDAD AMBULATORIA ALAUSI			ALAUSI	IESS

23	UNIDAD AMBULATORIA CHUNCHI	ABDÓN CALDERÓN Y GNRAL. CÓRDO	032-936-262 / 032-937-194 ext 1	CHUNCHI	IESS
24	UNIDAD ANEXA HOSPITAL MEDICINA FAMILIAR Y PREVENTIVA	ESTEBAN OROZCO S.N. .Y ANTONIO MONTALVO	032-930-144 / 032-930-21	RIOBAMBA	IESS
25	CALSHI	VÍA RIOBAMBA-AMBATO	32904291	SAN ANDRÉS	IESS
26	COCAN	VÍA TOTORAS	32947402	ALAUSI	IESS
27	GUABUG	VÍA A CHIMBORAZO	032933108/032945464	SAN JUAN	IESS
28	PULINGUI	ANTIGUA VÍA AMBATO	32951492	SAN ANDRÉS	IESS
29	SAN ANTONIO DE ALAO	VÍA PUNGALA	No dispone	PUNGALA	IESS
30	SAN FCO. CUNUGUACHAY	SAN JUAN	038933192 / 032933192	SAN JUAN	IESS
31	SAN NICOLAS 1	VÍA LICTO	32943642	LICTO	IESS
32	SANTA ROSA 1	VÍA FLORES GUAMOTE	32966979	FLORES	IESS
33	SHOBOLPAMBA	ANTIGUA VÍA A GUARANDA	032933202/032944683	SAN JUAN	IESS
34	TIXAN	VÍA RIOBAMBA –ALAUSI	No dispone	TIXÁN	IESS
35	TOTORAS	VÍA TOTORAS	032930634/032960825	TOTORAS	IESS

Red complementaria

SOLCA
Instituto Inginos
Clínica Metropolitano
Hospital Andino

Instituciones de la Red Complementaria. (Privados)

5.24. DEMANDA DE SERVICIOS.

PERFIL EPIDEMIOLÓGICO

La demanda de pacientes que se atiende en los diferentes servicios con el que cuenta el Hospital permite tener el siguiente cuadro de perfil epidemiológico las causas más frecuentes de morbilidad de la población adscrita y referida:

N°	CI10	DIAGNOSTICO	TOTAL DE CASOS	%
1	R10	DOLOR ABDOMINAL Y PELVICO	773	9.11126827
2	K80	COLELITIASIS	367	4.325789722
3	A00	DIARREA Y GASTROENTERITIS DE PRESUNTO ORIGEN INFECCIOSO	305	3.595002357
4	N39	OTROS TRASTORNOS DEL SISTEMA URINARIO	233	2.746346063
5	I83	VENAS VARICOSAS DE LOS MIEMBROS INFERIORES	226	2.663837812
6	K35	APENDICITIS AGUDA	200	2.357378595
7	K40	HERNIA INGUINAL	159	1.874115983
8	M22	OTRAS DEFORMIDADES ADQUIRIDAS DEL SISTEMA OSTEOMUSCULAR Y DEL TEJIDO CONJUNTIVO	158	1.86232909
9	J15	NEUMONIA BACTERIANA, NO CLASIFICADA EN OTRA PARTE	124	1.86232909
10		OTRAS ENFERMEDADES	5939	70.00235738
		TOTAL	8484	100

ESPERA QUIRÚRGICA

Un tema muy sensible la espera de pacientes para que se realice un procedimiento quirúrgico debido a que por la alta demanda de los mismos los medios, infraestructura y talento humano no es suficientes dentro la articulación armónica del equipo de salud es así que en el servicio de cirugía general, plástica, cirugía vascular, traumatología, ginecología entre otras especialidades.

Si bien es cierto se encuentra restablecido como es el camino que debe seguir para que se realice el procedimiento propuesto una de las grandes deficiencias que se cuenta actualmente es la falta de médicos especialistas anesthesiólogos que no permiten optimización de tiempos quirúrgicos.

CONCLUSIONES AL ANÁLISIS DE LA SITUACIÓN ACTUAL.

- El Hospital del IESS Riobamba mantiene un amplia y diversa cartera de servicios con atención de 24h diarias los 365 días del año
- Se cuenta con especialidades y subespecialidades que permiten no referir a pacientes para hospitales de tercer nivel y así descongestionar atenciones medicas en los nosocomios citados
- Provoca tiempos prolongados de atención oportuna al pacientes el agentamiento del Call Center y encontrar citas con especialistas debido a que la demanda por los servicios es muy alta
- Incremento de tiempo de espera para cirugías programadas.
- Acceso inadecuado para el cliente externo, congestiónamiento de los parqueaderos institucionales permitiendo una mala movilización interna.
- Con la cobertura de beneficiarios menores de 18 años se ve una alta incidencia de pacientes pediátricos en los que no se cuenta con el servicio respectivo por falta de equipamiento medico adecuado.
- Dentro de las exigencias para el licenciamiento para la acreditación Hospitalario se encuentra contar con Medicina Transfuncional, Unidad de Diálisis, Cuidados Intermedios y unidad de Quemados.

6. PLAN DE ESPACIOS ACTUAL DEL HOSPITAL

2. CRITERIOS GENERALES

El Organismo rector dentro de brindar lineamientos en la Construcción de este Gran Proyecto de que el Sistema Nacional de Salud sea integral para brindar directrices en sentido que se debe cumplir con estándares establecidos para cada nivel de complejidad de las instituciones públicas o privadas que brindan bienestar de Salud

Dentro de la importancia que tiene la **“atención al paciente”** oportuna, integral y eficiente, se destaca que es la razón de plantear las mejoras respectivas dentro del.

Es una manera de Gestión ya que permitirá un crecimiento armónico, planificado, evaluado y generando el impacto social importante esperado para la población establecida y adscrita

Brinda que el crecimiento sea funcional y sobretodo apegado al nivel de complejidad que se encuentra dentro de la estructura de homologación de las instituciones de salud

3. PARTIDO ARQUITECTÓNICO

La importancia que juega el equipo de Talento Humano con la que cuenta el Instituto Ecuatoriano de Seguridad Social en todo el territorio permitirá que mediante esta herramienta implementada como es el Médico Funcional se realice una priorización armónica de las unidades a intervenir de manera concatenada.

El aprovechamiento eficiente del espacio físico que cuenta el Hospital permitirá que se tenga instalaciones adecuadas, dinámicas, acogedoras para poder establecer un vínculo cerrado entre el paciente y el cliente interno de armonía y empoderamiento de la institución a la que se representa.

Sin descuidar la modernidad, se debe actuar responsablemente dentro de la generación y adquisición de la infraestructura y tecnología que sea VERDE, es

decir que agreda lo mínimo al medio ambiente para ser social y ambiente corresponsables.

• PLAN DE ESPACIOS REQUERIDOS

Modelo de nuevo Hospital general tipo: Superficies útiles por área y unidad funcional							
Area/unidad funcional			Subtotal	Total área	Existente	Brecha	
Hospitalización	Hospitalización convencional	Admisión	53.00	4,959.00	18.74	34.26	
		Unidades de Hospitalización Médica	465		0	465.00	
		Unidades de Hospitalización Quirúrgica	3,205		0	3,205.00	
		Unidad de Hospitalización Obstétrica	867		53.2	813.80	
		Unidad de Hospitalización Pediátrica	369		13	355.68	
		Unidad de atención neonatal					
		Cuidados básicos		512.00	512.00	11.2	500.80
		Cuidados intermedios				0	0.00
		Cuidados intensivos				0	0.00
		Unidades Especiales					
		Cuidados intensivos del adulto		363.00	363.00	0	363.00
		Cuidados intermedios del adulto				0	0.00
		Unidad de Quemados		306.00	306.00	0	306.00
CCEE y gabinetes		CCEE y Gabinetes	5,044.00	5,044.00	1,083	3,961.00	
		Unidad de Endoscopias	454.00	454.00	0	454.00	
Auxiliares del diagnóstico		Imagenología	490.00	490.00	19	471.28	
		Laboratorio Clínico	424.00	424.00	66	357.78	
		Antomía Patológica + Morgue	255.00	255.00	0	255.00	
Auxiliares del tratamiento		Centro obstétrico	338.00	338.00	48	290.00	
		Centro quirúrgico	1,057.00	1,057.00	24.38	1,032.62	
		Apoyo a la Cirugía Mayor Ambulatoria	160.00	160.00	0	160.00	
		Medicina Transfusional	76.00	76.00	0	76.00	
		Emergencias	693.00	693.00	36.3	656.70	
		Unidad de Diálisis	404.00	404.00	0	404.00	
		Medicina Física y	483.00	483.00	0	483.00	

	Rehabilitación				
Administración	Dirección y Administración	348.00	348.00	0	348.00
Docencia	Docencia	347.00	347.00	91	256.00
Servicios de apoyo	Farmacia	264.00	264.00	16.99	247.01
	Registros hospitalarios y archivo clínico	84.00	84.00	11.31	72.69
	Informática	92.00	92.00	20.8	71.20
	Esterilización	232.00	232.00	9.36	222.64
Servicios generales	Cafetería(Comedores)	204.00	204.00	0	204.00
	Alimentación y nutrición	334.00	334.00	0	334.00
	Ropería	195.00	195.00	0	195.00
	Bodega	263.00	263.00	40.8	222.20
	Mantenimiento	187.00	187.00	0	187.00
	Guardiania	38.00	38.00	0	38.00
	Vestuarios generales	308.00	308.00	0	308.00
	Limpieza	104.00	104.00	0	104.00
	Residuos	92.00	92.00	8.4	83.60
Instalaciones	Dimensionar por arquitecto			1571.74	17,538.26
TOTAL			19,110.00	m2 útiles	
Parqueadero	Parqueadero		3,461.00	759	2,702.00

DESCRIPCIÓN DE ÁREAS FUNCIONALES Y PLAN DE ESPACIOS

Hospitalización

Hospitalización clínica

HOSPITALIZACIÓN CONVENCIONAL (CLÍNICA)				
1 Unidad de 19 habitaciones: 8 habitaciones dobles con baño (16 camas), 3 habitaciones de uso individual con baño (3camas).				
Área de familiares.	una àrea por unidad			
Dependencia	Función	Uds.	M2	Total
Despacho de información	Contacto e información	1	6	6
Sala de espera	Descanso y contacto. 1 m2 por cama de la Unidad (1 m2 x persona, 1 familiar por paciente). Mínimo 12 m2	1	40	40
Baterías sanitarias	Servicios higiénicos para visitas diferenciar hombres y mujeres, ambos con las ayudas técnicas necesarias para capacidades especiales	2	4	8
Subtotal				54
Área del paciente.	una àrea por unidad			
Dependencia	Función	Uds.	M2	Total
Habitación doble con baño.	Estancia del paciente y recibir cuidados	8	25	200
Habitación doble de uso individual con baño	Estancia del paciente y recibir cuidados. Uso individual. Con técnica de aislamiento	3	25	75
Subtotal				275
Área técnica.	una àrea por unidad			
Dependencia	Función	Uds.	M2	Total
Central de enfermería	Organización, vigilancia, recepción, control y centro de comunicaciones por cada unidad de 30 habitación. Trabajo de enfermería	1	10	10
Limpio	Almacenaje de material limpio y preparación	1	6	6
Usado	Limpieza y almacenaje de material usado	1	3	3
Sala de Procedimientos	Realización de pequeñas curas fuera de la habitación	1	18	18
Subtotal				37

Área de suministros y soporte.		una àrea por unidad		
Dependencia	Función	Uds.	M2	Total
Medicación	Preparación de medicación, coche de transporte de medicamentos de dosis unitaria	1	4	4
Lencería	Almacén de ropa limpia	1	4	4
Bodega de equipos	Almacén de aparataje y otros productos	1	10	10
Bodega de fungibles	Almacén de productos fungibles	1	6	6
Repostería	Llegada de carros de comida y preparación de alimentos	1	8	8
Deshechos intermedios	Almacenaje de residuos	1	4	4
Cuarto de limpieza	Almacenamiento temporal de artículos de limpieza	1	3	3
Lavachata	Lavado y esterilización de chatas	1	2	2
Subtotal				41
Área de personal.		una àrea por servicio (comparten las dos unidades)		
Dependencia	Función	Uds.	M2	Total
Despacho Jefe de Servicio	Trabajo administrativo por servicio	1	10	10
Secretaría	Apoyo administrativo por servicio	1	8	8
Estar de personal	Descanso de personal (sofa de tres puestos, figurifico con congelador, mesa de centro baja, mesa para cuatro personas, microondas, mostrador con fregadero en acero inoxidable).	1	16	16
Baño para el personal	Para uso del personal de la Unidad	2	5	10
Habitación médico de guardia	Descanso de los médicos de guardia, compartida para uso doble con baño completo, diferenciando hombre y mujer.	1	14	14
Sala multiuso	Sala de reuniones de staff por servicio	0	24	0
Subtotal				58
TOTAL por dos Unidades				872

Hospitalización gineco-obstétrica

HOSPITALIZACIÓN GINECO-OBSTÉTRICA			
Una unidad de 11 habitaciones distribuidas en: 8 dobles con baño (16 camas), 3 habitaciones dobles de uso individual con baño (3 camas).			

Área de familiares				
Dependencia	Función	Uds.	M2	Total
Despacho de información	Contacto e información	1	6	6
Sala de espera	Descanso y contacto. 1 m2 por cama de la Unidad	1	30	30
Baterías sanitarias	Servicios higiénicos para visitas diferenciar hombres y mujeres, ambos con las ayudas técnicas necesarias para personas capacidades especiales	2	4	8
Subtotal				44
Área del paciente.				
Dependencia	Función	Uds.	M2	Total
Habitación doble de uso individual con baño	Estancia del paciente y recibir cuidados. Uso individual.	3	25	75
Habitaciones dobles con baño	Estancia del paciente y recibir cuidados.	16	25	400
Subtotal				475
Área técnica.				
Dependencia	Función	Uds.	M2	Total
Central de enfermería	Organización, vigilancia, recepción, control y centro de comunicaciones por cada unidad de 30 habitación. Trabajo de enfermería	1	10	10
Limpio	Almacenaje de material limpio y preparación	1	6	6
Usado	Limpieza y almacenaje de material usado	1	3	3
Lactario	Cuidado del recién nacido	0	40	0
Sala de Procedimientos	Realización de pequeñas curas fuera de la habitación	1	18	18
Subtotal				37
Área de suministros y soporte.				
Dependencia	Función	Uds.	M2	Total
Medicación	Preparación de medicación, coche de transporte de medicamentos de dosis unitaria	1	4	4
Lencería	Almacén de ropa limpia	1	4	4
Bodega de equipos	Almacén de aparataje y otros productos	1	10	10
Bodega de fungibles	Almacén de productos fungibles	1	6	6
Repostería	Llegada de carros de comida y preparación de alimentos	1	8	8
Deshechos intermedios	Almacenaje de residuos	1	4	4
Cuarto de limpieza	Almacenamiento temporal de artículos de limpieza	1	3	3
Lavachata	Lavado y esterilización de chatas	1	2	2
Subtotal				41
Área de personal.				

Dependencia	Función	Uds.	M2	Total
Despacho Jefe de Servicio	Trabajo administrativo por servicio	1	10	10
Secretaría	Apoyo administrativo por servicio	1	8	8
Estar de personal	Descanso de personal (sofa de tres puestos, frigorífico con congelador, mesa de centro baja, mesa para cuatro personas, microondas, mostrador con fregadero en acero inoxidable).	1	16	16
Baño para el personal	Para uso del personal de la Unidad	2	4	8
Habitación médico de guardia	Descanso de los médicos de guardia, compartida para uso doble con baño completo, diferenciando hombre y mujer.	1	14	14
Sala multiuso	Sala de reuniones de staff por servicio	1	24	24
Subtotal				80
TOTAL por Unidad				677

Hospitalización pediátrica

HOSPITALIZACIÓN PEDIÁTRICA				
1 unidad de 8 habitaciones distribuidas en: 6 habitaciones dobles con baño y 3 de uso individual con baño (15 camas).				
Área de familiares	una área por unidad			
Dependencia	Función	Uds.	M2	Total
Despacho de información	Contacto e información	1	6	6
Sala de espera	Descanso y contacto. 1 m2 por cama de la Unidad	1	25	25
Baterías sanitarias	Servicios higiénicos para visitas diferenciar hombres y mujeres, ambos con las ayudas técnicas necesarias para personas capacidades especiales	2	4	8
Subtotal				39
Área del paciente	una unidad por unidad			
Dependencia	Función	Uds.	M2	Total

Habitación doble de uso individual con baño	Estancia del paciente y recibir cuidados.	6	25	150
Area de juegos	Juegos y formación	1	30	30
Subtotal				180
Área técnica.	una área por unidad			
Dependencia	Función	Uds.	M2	Total
Central de enfermería	Organización, vigilancia, recepción, control y centro de comunicaciones por cada unidad de 30 habitación. Trabajo de enfermería	1	10	10
Limpio	Almacenaje de material limpio y preparación	1	6	6
Usado	Limpieza y almacenaje de material usado	1	3	3
Sala de Procedimientos	Realización de pequeñas curas fuera de la habitación	1	18	18
Subtotal				37
Área de suministros y soporte.	una área por unidad			
Dependencia	Función	Uds.	M2	Total
Medicación	Preparación de medicación, coche de transporte de medicamentos de dosis unitaria	1	4	4
Lencería	Almacén de ropa limpia	1	4	4
Bodega de equipos	Almacén de aparataje y otros productos	1	10	10
Bodega de fungibles	Almacén de productos fungibles	1	6	6
Repostería	Llegada de carros de comida y preparación de alimentos	1	8	8
Deshechos intermedios	Almacenaje de residuos	1	4	4
Cuarto de limpieza	Almacenamiento temporal de artículos de limpieza	1	3	3
Lavachata	Lavado y esterilización de chatas	1	2	2
Subtotal				41
Área de personal.	una por servicio (comparten las dos unidades)			
Dependencia	Función	Uds.	M2	Total
Despacho Jefe de Servicio	Trabajo administrativo por servicio	1	10	10
Secretaría	Apoyo administrativo por servicio	0	8	0
Estar de personal	Descanso de personal (sofa de tres puestos, figurifico con congelador, mesa de centro baja, mesa para cuatro personas, microondas, mostrador con fregadero en acero inoxidable).	1	16	16
Baño para el personal	Para uso del personal de la Unidad	2	4	8
Habitación médico de guardia	Descanso de los médicos de guardia, compartida para uso doble con baño completo, diferenciando hombre y mujer.	1	14	14
Sala multiuso	Sala de reuniones de staff por servicio	1	24	24
Subtotal				72
TOTAL				369

Cuidados Intensivos No Optima

UNIDADES DE CUIDADOS INTERMEDIOS E INTENSIVOS				
5 puestos repartidos en 1 unidad. 0 puestos para cuidados intermedios, 4 puestos para cuidados intensivos mas 1 box de puestos para aislados.				
Área de familiares	Compartida con cuidados intermedios			
Dependencia	Función	Uds.	M2	Total
Despacho de información	Contacto e información	1	6	6
Sala de espera	Descanso y contacto. 2 m2 por puesto de la Unidad	1	44	44
Baterías sanitarias	Servicios higiénicos para visitas diferenciar hombres y mujeres, ambos con las ayudas técnicas necesarias para personas capacidades especiales	2	4	8
Exclusa para filtro	Filtro para cambio de ropa	1	5	5
Subtotal				63
Área del paciente crítico				
Dependencia	Función	Uds.	M2	Total
Sala de cuidados intensivos	Estancia del paciente y recibir cuidados. 12 m2 por paciente: 10 puestos	1	120	120
Box aislado UCI adultos	Estancia del paciente y recibir cuidados. 22 m2 por box con exclusiva y técnica de aislamiento: 1 box (box con lavamanos).	1	22	22
Subtotal				142
Área del paciente de cuidado intermedio				
Dependencia	Función	Uds.	M2	Total
Sala de cuidados intermedios	Estancia del paciente y recibir cuidados. 10 m2 por paciente: 10 puestos	0	100	0
Subtotal				0
Área técnica y de servicio				
Dependencia	Función	Uds.	M2	Total
Central de enfermería	Organización, vigilancia, recepción, control y centro de comunicaciones por cada unidad de 30 habitación. Trabajo de enfermería	1	10	10
Area para análisis de gases y electrolitos en sangre	Area para análisis de gases en sangre	1	2	2
Limpio	Almacenaje de material limpio y preparación	1	6	6
Usado	Limpieza y almacenaje de material usado	1	3	3
Subtotal				21

Área de suministros y soporte				
Dependencia	Función	Uds.	M2	Total
Medicación	Preparación de medicación, coche de transporte de medicamentos de dosis unitaria	1	4	4
Lencería	Almacén de ropa limpia	1	4	4
Bodega de material	Almacén de fungible	1	6	6
Bodega de equipos	Almacén de aparataje y otros productos	1	10	10
Deshechos intermedios	Almacenaje de residuos	1	4	4
Lavachatas	Para lavado y esterilización de chatas	1	2	2
Cuarto de limpieza	Almacenamiento temporal de artículos de limpieza. Este espacio no debe estar dentro del servicio donde se están dando cuidados directo al paciente, sino anexo al área	1	3	3
Subtotal				33
Área de personal				
Dependencia	Función	Uds.	M2	Total
Despacho Jefe de Servicio	Trabajo administrativo	1	10	10
Secretaría	Apoyo administrativo al Servicio	1	8	8
Estar de personal	Descanso de personal (sofa de tres puestos, figurífico con congelador, mesa de centro baja, mesa para cuatro personas, microondas, mostrador con fregadero en acero inoxidable).	1	16	16
Vestidores y baño completo incluido ducha	Para uso del personal de la Unidad (hombres y mujeres)	2	16	32
Habitación médico de guardia	Descanso de los médicos de guardia, compartida para uso doble con baño completo, diferenciando hombre y mujer.	1	14	14
Sala multiuso	Sala de reuniones de staff	1	24	24
Subtotal				104
TOTAL Unidad de Cuidados Intensivos				363

Unidad de Neonatología

UNIDAD DE ATENCIÓN NEONATAL

26 puestos distribuidos en 4 áreas: 1 área para cuidados básicos de 5 puestos. 1 área para cuidados intermedios de 5 puestos. 1 área para cuidados intensivos de 3 puestos. 1 área para aislados de 2 puestos.				
Área de familiares				
Dependencia	Función	Uds.	M2	Total
Despacho de información	Contacto e información	1	6	6
Sala de espera	Descanso y contacto. 2 m2 por puesto de la Unidad (1 m2 x persona, 1 familiar por paciente). Mínimo 12 m2	1	50	50
Baterías sanitarias	Servicios higiénicos para visitas diferenciar hombres y mujeres, ambos con las ayudas técnicas necesarias para personas capacidades especiales	2	4	8
Exclusa	Control visitas para entrada en la unidad	1	4	4
Estar de familiares	Estar de padres de niños ingresados en la unidad	1	24	24
Subtotal				92
Área del paciente				
Dependencia	Función	Uds.	M2	Total
Sala neonatal de cuidados básicos	Recibir cuidados de bajo nivel tecnológico. 10 puestos (6 m2 por puesto)	1	60	60
Sala neonatal de cuidados intermedios	Recibir cuidado de nivel tecnológico medio. 10 puestos intermedios (8 m2 por puesto)	1	80	80
Sala neonatal de cuidados intensivos	Recibir cuidado de nivel tecnológico alto. 4 puestos intensivos (10 m2 por puesto)	1	40	40
Box aislado de neonatos	Con condiciones de aislamiento. 2 puestos (18 m2 por puesto)	1	36	36
Subtotal				216
Área técnica y de servicio				
Dependencia	Función	Uds.	M2	Total
Central de enfermería	Organización, vigilancia, recepción, control y centro de comunicaciones por cada unidad de 30 habitación. Trabajo de enfermería	1	10	10
Cuidado y aseo del neonato	Cuidados del neonato	1	36	36
Lactario	Conservación y almacenamiento de leche	1	22	22
Zona de Soporte	Zona de Soporte	1	6	6
Sala de lactancia	Lactancia de neonatos (4 puestos de 4 mts)	1	16	16
Limpio	Almacenaje de material limpio y preparación	1	6	6

Usado	Área de lavado y almacén de material sucio	1	3	3
Subtotal				99
Área de suministros y soporte				
Dependencia	Función	Uds.	M2	Total
Medicación	Preparación de medicación, coche de transporte de medicamentos de dosis unitaria	1	4	4
Lencería	Almacén de ropa limpia	1	4	4
Bodega de material	Almacén de fungible	1	6	6
Bodega de equipos	Almacén de aparataje y otros productos	1	10	10
Deshechos intermedios	Almacenaje de residuos	1	4	4
Cuarto de limpieza	Almacenamiento temporal de artículos de limpieza. Este espacio no debe estar dentro del servicio donde se están dando cuidados directo al paciente, sino anexo al área de cuidados intensivos	1	3	3
Subtotal				31
Área de personal				
Dependencia	Función	Uds.	M2	Total
Despacho Jefe de Servicio	Trabajo administrativo	1	10	10
Secretaría	Apoyo administrativo al Servicio	1	8	8
Estar de personal	Descanso de personal (sofa de tres puestos, figurífico con congelador, mesa de centro baja, mesa para cuatro personas, microondas, mostrador con fregadero en acero inoxidable).	1	16	16
Vestidores y baño completo incluido ducha	Para uso del personal de la Unidad (hombres y mujeres)	1	16	16
Sala multiuso	Sala de reuniones de staff	1	24	24
Subtotal				74
TOTAL Unidad de Atención Neonatal				512

Hospitalización Quirúrgica

2 Unidades de 22 habitaciones distribuidas en: 16 habitaciones dobles con baño (32 camas) y 6 de uso individual con baño (6 camas)	
Área de familiares.	

Dependencia	Función	Uds.	M2	Total
Despacho de información	Contacto e información	1	6	6
Sala de espera	Descanso y contacto. 1 m2 por cama de la Unidad	1	40	40
Baterías sanitarias	Servicios higiénicos para visitas diferenciar hombres y mujeres, ambos con las ayudas técnicas necesarias para personas capacidades especiales	2	4	8
Subtotal				54
Área del paciente.				
Dependencia	Función	Uds.	M2	Total
Habitación doble con baño.	Estancia del paciente y recibir cuidados	16	25	400
Habitación doble de uso individual con baño	Estancia del paciente y recibir cuidados. Uso individual. Con técnica de aislamiento	6	25	150
Subtotal				550
Área técnica.				
Dependencia	Función	Uds.	M2	Total
Central de enfermería	Organización, vigilancia, recepción, control y centro de comunicaciones por cada unidad de 30 habitación. Trabajo de enfermería	2	10	20
Limpio	Almacenaje de material limpio y preparación	2	6	12
Usado	Limpieza y almacenaje de material usado	2	3	6
Sala de Procedimientos	Realización de pequeñas curas fuera de la habitación	2	18	36
Subtotal				74
Área de suministros y soporte. 1 area por unidad				
Dependencia	Función	Uds.	M2	Total
Medicación	Preparación de medicación, coche de transporte de medicamentos de dosis unitaria	2	4	8
Lencería	Almacén de ropa limpia	2	4	8
Bodega de equipos	Almacén de aparataje y otros productos	2	10	20
Bodega de fungibles	Almacén productos fungibles	2	6	12
Repostería	Llegada de carros de comida y preparación de alimentos	2	8	16
Deshechos intermedios	Almacenaje de residuos	2	4	8
Cuarto de limpieza	Almacenamiento temporal de artículos de limpieza	2	3	6
Lavachata	Lavado y esterilización de chatas	2	2	4
Subtotal				82
Área de personal.				
Dependencia	Función	Uds.	M2	Total
Despacho Jefe de Servicio	Trabajo administrativo por servicio	2	10	20

Secretaría	Apoyo administrativo por servicio	0	8	0
Estar de personal	Descanso de personal (sofa de tres puestos, figurifico con congelador, mesa de centro baja, mesa para cuatro personas, microondas, mostrador con fregadero en acero inoxidable).	2	16	32
Baño para el personal	Para uso del personal de la Unidad	2	4	8
Habitación médico de guardia	Descanso de los médicos de guardia, compartida para uso doble con baño completo, diferenciando hombre y mujer.	2	14	28
Sala multiuso	Sala de reuniones de staff por servicio	1	24	24
Subtotal				112
TOTAL por Unidad				872

UCI Pediátrica

UNIDAD DE ATENCIÓN NEONATAL				
26 puestos distribuidos en 4 áreas: 1 área para cuidados básicos de 5 puestos. 1 área para cuidados intermedios de 5 puestos. 1 área para cuidados intensivos de 3 puestos. 1 área para aislados de 2 puestos.				
Área de familiares				
Dependencia	Función	Uds.	M2	Total
Despacho de información	Contacto e información	1	6	6
Sala de espera	Descanso y contacto. 2 m2 por puesto de la Unidad (1 m2 x persona, 1 familiar por paciente). Mínimo 12 m2	1	50	50
Baterías sanitarias	Servicios higiénicos para visitas diferenciar hombres y mujeres, ambos con las ayudas técnicas necesarias para personas capacidades especiales	2	4	8
Exclusa	Control visitas para entrada en la unidad	1	4	4
Estar de familiares	Estar de padres de niños ingresados en la unidad	1	24	24
Subtotal				92
Área del paciente				
Dependencia	Función	Uds.	M2	Total
Sala neonatal de cuidados básicos	Recibir cuidados de bajo nivel tecnológico. 10 puestos (6 m2 por puesto)	1	60	60
Sala neonatal de cuidados intermedios	Recibir cuidado de nivel tecnológico medio. 10 puestos intermedios (8 m2 por puesto)	1	80	80

Sala neonatal de cuidados intensivos	Recibir cuidado de nivel tecnológico alto. 4 puestos intensivos (10 m2 por puesto)	1	40	40
Box aislado de neonatos	Con condiciones de aislamiento. 2 puestos (18 m2 por puesto)	1	36	36
Subtotal				216
Área técnica y de servicio				
Dependencia	Función	Uds	M2	Total
Central de enfermería	Organización, vigilancia, recepción, control y centro de comunicaciones por cada unidad de 30 habitación. Trabajo de enfermería	1	10	10
Cuidado y aseo del neonato	Cuidados del neonato	1	36	36
Lactario	Conservación y almacenamiento de leche	1	22	22
Zona de Soporte	Zona de Soporte	1	6	6
Sala de lactancia	Lactancia de neonatos (4 puestos de 4 mts)	1	16	16
Limpio	Almacenaje de material limpio y preparación	1	6	6
Usado	Área de lavado y almacén de material sucio	1	3	3
Subtotal				99
Área de suministros y soporte				
Dependencia	Función	Uds.	M2	Total
Medicación	Preparación de medicación, coche de transporte de medicamentos de dosis unitaria	1	4	4
Lencería	Almacén de ropa limpia	1	4	4
Bodega de material	Almacén de fungible	1	6	6
Bodega de equipos	Almacén de aparataje y otros productos	1	10	10
Deshechos intermedios	Almacenaje de residuos	1	4	4
Cuarto de limpieza	Almacenamiento temporal de artículos de limpieza. Este espacio no debe estar dentro del servicio donde se están dando cuidados directos al paciente, sino anexo al área de cuidados intensivos	1	3	3
Subtotal				31
Área de personal				
Dependencia	Función	Uds.	M2	Total
Despacho Jefe de Servicio	Trabajo administrativo	1	10	10
Secretaría	Apoyo administrativo al Servicio	1	8	8
Estar de personal	Descanso de personal (sofa de tres puestos, figurativo con congelador, mesa de centro baja, mesa para cuatro personas, microondas, mostrador con fregadero en acero inoxidable).	1	16	16
Vestidores y baño completo incluido ducha	Para uso del personal de la Unidad (hombres	1	16	16

	y mujeres)			
Sala multiuso	Sala de reuniones de staff	1	24	24
Subtotal				74
TOTAL Unidad de Atención Neonatal				512

- Intermedios**

NO CONTAMOS CON ESTE SERVICIO

Unidad de Quemados

NO CONTAMOS CON ESTE SERVICIO

Área obstétrica y quirúrgica

N Centro Obstétrico

HOSPITALIZACIÓN GINECO-OBSTÉTRICA				
Una unidad de 11 habitaciones distribuidas en: 8 dobles con baño (16 camas), 3 habitaciones dobles de uso individual con baño (3 camas).				
Área de familiares				
Dependencia	Función	Uds.	M2	Total
Despacho de información	Contacto e información	1	6	6
Sala de espera	Descanso y contacto. 1 m2 por cama de la Unidad	1	30	30
Baterías sanitarias	Servicios higiénicos para visitas diferenciar hombres y mujeres, ambos con las ayudas técnicas necesarias para personas capacidades especiales	2	4	8
Subtotal				44
Área del paciente.				
Dependencia	Función	Uds.	M2	Total
Habitación doble de uso individual con baño	Estancia del paciente y recibir cuidados. Uso individual.	3	25	75
Habitaciones dobles con baño	Estancia del paciente y recibir cuidados.	16	25	400
Subtotal				475
Área técnica.				

Dependencia	Función	Uds.	M2	Total
Central de enfermería	Organización, vigilancia, recepción, control y centro de comunicaciones por cada unidad de 30 habitación. Trabajo de enfermería	1	10	10
Limpio	Almacenaje de material limpio y preparación	1	6	6
Usado	Limpieza y almacenaje de material usado	1	3	3
Lactario	Cuidado del recién nacido	0	40	0
Sala de Procedimientos	Realización de pequeñas curas fuera de la habitación	1	18	18
Subtotal				37
Área de suministros y soporte.				
Dependencia	Función	Uds.	M2	Total
Medicación	Preparación de medicación, coche de transporte de medicamentos de dosis unitaria	1	4	4
Lencería	Almacén de ropa limpia	1	4	4
Bodega de equipos	Almacén de aparataje y otros productos	1	10	10
Bodega de fungibles	Almacén de productos fungibles	1	6	6
Repostería	Llegada de carros de comida y preparación de alimentos	1	8	8
Deshechos intermedios	Almacenaje de residuos	1	4	4
Cuarto de limpieza	Almacenamiento temporal de artículos de limpieza	1	3	3
Lavachata	Lavado y esterilización de chatas	1	2	2
Subtotal				41
Área de personal.				
Dependencia	Función	Uds.	M2	Total
Despacho Jefe de Servicio	Trabajo administrativo por servicio	1	10	10
Secretaría	Apoyo administrativo por servicio	1	8	8
Estar de personal	Descanso de personal (sofa de tres puestos, figurifico con congelador, mesa de centro baja, mesa para cuatro personas, microondas, mostrador con fregadero en acero inoxidable).	1	16	16
Baño para el personal	Para uso del personal de la Unidad	2	4	8
Habitación médico de guardia	Descanso de los médicos de guardia, compartida para uso doble con baño completo, diferenciando hombre y mujer.	1	14	14
Sala multiuso	Sala de reuniones de staff por servicio	1	24	24
Subtotal				80
TOTAL por Unidad				677

Centro Quirúrgico

CENTRO QUIRÚRGICO				
Integrado por 6 quirófanos: 4 polifuncionales, 1 para traumatología y otras especialidades, 1 quirófanos de cirugía mayor ambulatoria (CMA).				
Área de familiares				
Dependencia	Función	Uds.	M2	Total
Despacho de información	Contacto e información	1	6	6
Sala de espera	Espera de familiares. 1,5 m2 por persona (0,75 m2 x persona, 2 familiares por paciente). Mínimo 12 m2	1	30	30
Baterías sanitarias	Servicios higiénicos para visitas diferenciar hombres y mujeres, ambos con las ayudas técnicas necesarias para personas capacidades especiales	2	4	8
Subtotal				44
Área administrativa (Servicio de Anestesia)				
Dependencia	Función	Uds.	M2	Total
Despacho Jefe de Servicio	Trabajo administrativo	1	10	10
Secretaria	Ubicación del eventual personal de apoyo administrativo. Sirve también de zona de espera y antesala de acceso al despacho del Jefe Médico	1	8	8
Despacho Supervisión	Trabajo administrativo	1	8	8
Sala multiuso	Sesiones clínicas / aula / reuniones y trabajo médico	1	24	24
Subtotal				50
Área quirúrgica				
Dependencia	Función	Uds.	M2	Total
Vestíbulo acceso	Acceso único controlado de personal, pacientes y material. Dimensionar por arquitectos en función de flujo estimado			
Recepción y transferencia	Paso de cama a camilla quirófano. Tamaño en función de número de quirófanos			
Vestidor de personal	Filtros de acceso a zona limpia. Vestidor de personal con baño completo	2	18	36
Exclusa	Espacio para la colocación /depositar calzas. En la salida de los vestidores al área quirúrgica	2	2	4
Bodega de equipos anestesia	Almacenaje equipos de anestesia	2	12	24
Bodega material estéril	Recepción, almacenaje y preparación material estéril	1	14	14
Esterilización	Zona para esterilización rápida y puntual. Solo si esterilización general no anexa a centro	1	12	12

	quirúrgico			
Zona de lavado de manos	Desinfección y colocación de guantes y mascarillas	6	2	12
Quirófano	Acto quirúrgico. Quirófanos 4 polivalentes para cirugía de diversas especialidades de 42 metros. Número de quirófanos en función de demanda. Unidad de Cirugía Mayor Ambulatoria 1 quirófanos.	8	42	336
Quirófano	Quirófanos polivalentes para Traumatología y otras Especialidades	5	60	300
Limpio	Almacenaje de material limpio y preparación	1	6	6
Usado	Almacenaje de material sucio antes de su envío	1	3	3
Bodega de equipos de radiología	Almacenaje de equipos de RX portátiles e Intensificadores de Imagen	1	12	12
Subtotal				759
Área de reanimación				
Dependencia	Función	Uds.	M2	Total
Recepción y transferencia	Paso de la mesa quirúrgica a la cama			
Recuperación posquirúrgica	Reanimación de pacientes y espera traslado a unidades. 1,5 puesto por quirófanos 10 m2 por puesto. 15 puestos.	1	150	150
Estación de enfermería	Vigilancia y control de enfermería	1	10	10
Limpio	Almacenaje de material limpio y preparación	1	6	6
Usado	Área de lavado y almacén de material sucio	1	3	3
Lencería	Almacén de ropa limpia	1	4	4
Bodega de material	Almacén de fungible	1	6	6
Bodega de equipos	Para almacenaje y mantenimiento de equipos	1	6	6
Cuarto de limpieza	Almacén artículos de limpieza	1	3	3
Subtotal				188
Área de personal				
Dependencia	Función	Uds.	M2	Total
baño del personal	Para uso de personal	2	4	8
Estar de personal	Descanso de personal (sofa de tres puestos, figurífico con congelador, mesa de centro baja, mesa para cuatro personas, microondas, mostrador con fregadero en acero inoxidable).	1	16	16
Subtotal				16
TOTAL Centro Quirúrgico				1,057

Cirugía Ambulatoria

APOYO A LA CIRUGÍA AMBULATORIA				
En apoyo a quirófanos de CMA ubicados en centro quirúrgico. 2 quirófanos.				
Área recepción y espera.				
Dependencia	Función	Uds.	M2	Total
Recepción y admisión	Recepción de pacientes y familiares, apoyo administrativo a la unidad.	1	6	6
Sala de espera	Espera de pacientes y familiares. 3 m2 por quirófano de la Unidad de CMA (1 m2 x persona, 2 familiares por paciente). Mínimo 12 m2	1	12	12
Baterías sanitarias	Servicios higiénicos para visitas diferenciar hombres y mujeres, ambos con las ayudas técnicas necesarias para personas capacidades especiales	2	4	8
Subtotal				26
Área paciente				
Dependencia	Función	Uds.	M2	Total
Consultorio Médico	Puede ser utilizado indistintamente para toma de datos, definición de pruebas prequirúrgicas, consultas, reconocimiento o tratamiento y cura posquirúrgica.	1	16	16
Vestidor de pacientes	Cambio de la ropa de calle por ropa quirúrgica. Guardia y custodia de objetos personales	2	12	24
Subtotal				40
Área de preparación y recuperación				
Respetando los circuitos quirúrgicos, puede ser única con la necesaria diferenciación				
Dependencia	Función	Uds.	M2	Total
Recepción y transferencia	Paso de la mesa quirúrgica a la cama			
Reanimación posquirúrgica de CMA	Recuperación de pacientes. 4 puestos en sillón por quirófano de CMA (8 m2 por puesto). Para la reanimación inicial en cama si precisa, utilizar unidad de reanimación del Centro Quirúrgico. Pueden utilizarse las camas de reanimación del Centro Quirúrgico, pero los sillones son específicos). De la sala de reanimación el paciente vuelve al vestuario	1	64	64
Central de enfermería	Organización, vigilancia, recepción, control y centro de comunicaciones por cada unidad de 30 habitación. Trabajo de enfermería	1	10	10
Limpio	Almacenaje de material limpio y preparación	1	6	6
Usado	Área de lavado y almacén de material sucio. Lavado de instrumental quirúrgico	1	3	3
Bodega de material	Almacén de fungible	1	6	6

Cuarto de limpieza	Almacenamiento temporal de artículos de limpieza. Esta área no debe estar en los espacios de cuidado directo al paciente, debe estar anexo a este.	1	3	3
Lavachatas	Lavado y desinfección de chatas	1	2	2
Subtotal				94
TOTAL Centro Quirúrgico				160

Área ambulatoria

Emergencias

EMERGENCIAS				
Área de recepción de pacientes		Uds.	M2	Total
Dependencia	Función	Uds.	M2	Total
Estacionamiento	Estacionamiento ambulancias	Dimensionar por arquitecto en función de frecuentación		
Llegada de Ambulancias	Desembarco de pacientes que acceden en ambulancia			
Vestíbulo	Desembarco y acceso de pacientes			
Control	Control de estar de guardías	1	6	6
Bodega camillas / sillas	Almacenaje de camas, sillas u otras ayudas	1	12	12
Recepción-Admisión	Toma de datos. Única para toda la Emergencia	1	6	6
Sala de primera acogida, con baño con ayudas técnicas para personas con capacidades especiales	destinado para atención aguda de pacientes con trastornos conductuales y drogodependencias y pacientes privadas de libertad	0	18	0
Subtotal				24
Área de familiares		Uds.	M2	Total
Dependencia	Función	Uds.	M2	Total
Estacionamiento	estacionamiento familiares y pacientes que acceden por sus medios	Dimensionar por arquitecto en función de frecuentación		
Sala de espera	Estar y espera para el familiar del paciente tratado en Admisión Continua. Estar y espera para el familiar del paciente tratado en Emergencias. Dimensión mínima 2 familiares por paciente y 2 pacientes por punto de atención. 1 m2 por persona (3 m2 por punto de atención)	1	104	104

Baterías sanitarias	Servicios higiénicos para visitas diferenciar hombres y mujeres, ambos con las ayudas técnicas necesarias para capacidades especiales. Dimensionar en función de número de personas que se estima estarán en la sala de espera	2	4	8
Subtotal				112
Área de atención inmediata		Común		
Dependencia	Función	Uds.	M2	Total
Unidad de Choque	Unidad de Choque: Para reanimación y estabilización de pacientes: 2 puestos de 16 mts. (una unidad de 32 mts).	1	32	32
Sala de procedimientos	Para procedimientos quirúrgicos de baja complejidad (2 unidades de 20 mts). Ubicar en el área de adultos	1	20	20
Ducha para pacientes	Para tratamiento de pacientes que requieran este procedimiento como por ejemplo intoxicación por organofosforados	1	4	4
Subtotal				56
Área de atención a pacientes adultos		Adultos		
Dependencia	Función	Uds.	M2	Total
Triage	Para clasificación de los pacientes	1	12	12
Box de atención polivalente	Para exploración y diagnóstico de pacientes 5 puestos de 8 mts ²	4	8	32
Consultorio para gineco-obstetricia	Para exploración y diagnóstico de pacientes con baño. Licenciamiento mínimo 1	1	16	16
Baterías sanitarias	Servicios higiénicos para visitas diferenciar hombres y mujeres, ambos con las ayudas técnicas necesarias para capacidades especiales.	2	4	8
Subtotal				68
Área de atención a pacientes niños		Niños		
Dependencia	Función	Uds.	M2	Total
Triage	Para clasificación de los pacientes	1	12	12
Box de atención polivalente	Para exploración y diagnóstico de pacientes 5 puestos de 8 m ²	4	8	32
Baterías sanitarias	Servicios higiénicos para visitas diferenciar hombres y mujeres, ambos con las ayudas técnicas necesarias para capacidades especiales.	2	4	8
Subtotal				52

Área de Terapias de sostèn, respiratorias e hidratación				
sala de inhaloterapia para adultos	terapia inhalatoria para adultos con mesòn, una unidad de dos puestos cada puesto de 4 mts.	1	8	8
sala de inhaloterapia para niños	terapia inhalatoria para niños con mesòn, una unidad de dos puestos cada puesto de 4 mts.	1	16	16
				24
Observación				
Dependencia	Función	Uds.	M2	Total
Sala de observación y estabilización adultos	Para pacientes que requieran tratamientos o valoración secuencial durante varias horas 10 puestos (5 por sexo). 8 m2 por puesto	1	80	80
Sala de observación y estabilización niños	Para pacientes que requieran tratamientos o valoración secuencial durante varias horas. 6 puestos de 8 metros	1	48	48
Baterías sanitarias	Servicios higiénicos para pacientes diferenciar hombres y mujeres, ambos con ayudas tècnicas para capacidades especiales (dos baterías sanitarias en la sala de adultos y dos en la de niños)	2	4	8
Subtotal				136
Área técnica zonas de apoyo				
Dependencia	Función	Uds.	M2	Total
Estación de enfermería	Cuidados de enfermería	3	10	30
Limpio	Almacenaje de material limpio y preparación	2	6	12
Usado	Área de lavado y almacén de material sucio	2	3	6
Subtotal				48
Área de suministros y soporte				
Dependencia	Función	Uds.	M2	Total
Medicación	Preparación de medicación, coche de transporte de medicamentos de dosis unitaria	1	4	4
Lencería	Almacén de ropa limpia	1	6	6
Repostería	Llegada de carros de comida y preparación de alimentos	1	8	8
Bodega de material	Almacén de fungible	1	6	6
Bodega de equipos	Almacén de aparataje y otros productos	1	10	10
Deshechos intermedios	Almacenaje de residuos	1	4	4
Lavachata	Lavado y esterilización de chatas	1	2	2
Cuarto de limpieza	Almacenamiento temporal de artículos de limpieza. Este espacio no debe estar dentro del servicio donde se están dando cuidados directo al paciente	1	3	3
Subtotal				43

Area de personal				
Dependencia	Función	Uds.	M2	Total
Despacho Jefe de Servicio	Trabajo administrativo por servicio	1	10	10
Secretaría	Apoyo administrativo al Servicio	1	8	8
Despacho supervisión	Trabajo Supervisor de enfermería	1	8	8
Vestidores y baño completo incluido ducha	Para uso del personal de la Unidad (hombres y mujeres)	2	16	32
Estar de personal	Descanso de personal (sofa de tres puestos, figurifico con congelador, mesa de centro baja, mesa para cuatro personas, microondas, mostrador con fregadero en acero inoxidable).	1	16	16
Control	Control del estar del personal de vigilancia. Ubicación anexa al área de emergencia no dentro de ella	1	6	6
Despacho de ambulancias con baño	Despacho de ambulancias, un espacio de 12 metros relacionada con el área de emergencia, se encontrará el equipo de radio-comunicación, etc.	1	12	12
Sala de reuniones	reuniones de staff	1	24	24
Habitación médico de guardia	Descanso de médicos de guardia con baño completo	1	14	14
Subtotal				130
TOTAL Emergencias				693

Fisiatría

REHABILITACIÓN				
Area de recepción de pacientes				
Dependencia	Función	Uds.	M2.	Total
Recepción - admisión	Recepción de pacientes y familiares	1	6	6
Sala de espera	Espera de pacientes y familiares. 6 m2 por puesto de atención (1 m2 x persona, 1 familiar por paciente). Mínimo 12 m2.	1	42	42

Baterías sanitarias	Servicios higiénicos para sala de espera diferenciar hombres y mujeres, ambos con ayudas técnicas para capacidades especiales	2	4	8
Subtotal				56
Área técnica				
Dependencia	Función	Uds.	M2.	Total
Consultorio	Espacio para exámen clínico y entrevista	2	14	28
Sala de logoterapia	Rehabilitación de lenguaje	1	14	14
Sala de electroterapia	Sala con tres puestos para camillas	1	18	18
Terapia respiratoria	Rehabilitación pulmonar. 4 puestos de 4 metros	4	4	16
Terapia ocupacional	Rehabilitación de actividades de la vida diaria	1	18	18
Sala de Cinesiterapia	Terapias del sistema locomotor. Terapia física (mecanoterapia)Adultos	1	60	60
	Terapias del sistema locomotor. Terapia física (mecanoterapia) Niños	1	60	60
Baño de pacientes con sanitario, ducha, guardarropa, vestidor	Servicios higiénicos para visitas diferenciar hombres y mujeres, ambos con las ayudas técnicas necesarias para personas capacidades especiales	2	12	24
Zona de Boxes	Aplicación de compresas	2	6	12
Sala de hidroterapia	Pediluvios 2 de 8 metros	2	8	16
	Maniluvios 2 de 8 metros	2	8	16
	Tina de Hubbar 1 de 25 metros	1	30	30
Vestidor con Baño de pacientes completo	Diferenciar hombres y mujeres, ambos con las ayudas técnicas necesarias para personas capacidades especiales	2	12	24
Subtotal				336
Área de soporte y suministros				
Dependencia	Función	Uds.	M2.	Total
Bodega	Almacenamiento de aparataje y otros productos	1	6	6
Limpio	Almacenaje de material limpio y lencería	1	6	6
Usado	Limpieza y almacenaje de material sucio	1	6	6
Desechos intermedios	Almacenamiento provisional de desechos	1	4	4
Cuarto de limpieza	Almacén de útiles de limpieza	1	3	3
Subtotal				25
Área de personal				
Dependencia	Función	Uds.	M2.	Total
Despacho de jefe de servicio	Trabajo administrativo	1	10	10
Secretaría	Apoyo administrativo al Servicio	1	8	8

Estar de personal	Descanso de personal (sofa de tres puestos, figurico con congelador, mesa de centro baja, mesa para cuatro personas, microondas, mostrador con fregadero en acero inoxidable).	1	16	16
Baterías sanitarias	Baño completo para el personal. Diferenciar hombres mujeres	2	4	8
Sala multiuso	Sala de reuniones de staff	1	24	24
Subtotal				66
TOTAL Rehabilitación				483

Consultas externas

CONSULTAS EXTERNAS y GABINETES AUXILIARES				
Área de pacientes y familiares				
Dependencia	Función	Uds	M2.	Total
Vestíbulo	Acceso al área de consultas			
Recepción-Admisión	Citación y control de pacientes que acuden a CCEE y Gabinetes.	1	16	16
Trabajo social	Para el trabajo de apoyo de las trabajadoras sociales.	1	10	10
Cuarto de sillas de ruedas	Depósito de sillas de ruedas	1	10	10
Cuarto de Limpieza	Almacén de útiles de limpieza	1	3	3
Subtotal				156
Área de consultorios				
5 unidades de 44 consultorios				
Dependencia	Función	Uds.	M2.	Total
Salas de espera	Estancia de pacientes y familiares. Nunca coincidente con el vestíbulo de acceso. Máximo 10 consultorios por sala de espera mínimo 5 consultorios. 1 m2 por persona, 9 personas por consultorio.	1	90	90

Baterías sanitarias	Servicios higiénicos para visitas diferenciar hombres y mujeres, ambos con las ayudas técnicas necesarias para capacidades especiales. Mínimo 1 batería sanitaria por sala de espera	4	4	16
Consultorio de enfermería	Realización de mediciones clínicas o somatométricas previas al ingreso en los consultorios médicos.	3	16	48
Consultorio/Gabinete	Para exploración y atención de pacientes. Mínimo uno por especialidad	44	18	792
Gabinete	Para exploración y atención de pacientes. Asignar a Especialidades en función de cartera de servicios de técnicas y procedimientos. El 35 % del total de los consultorios	10	18	180
Unidad Odontológica con Rx	Espacio para la prestación de cuidados odontológicos. Tratamientos periodontales: cirugía dento alveolar, periodoncia, endodoncia, rehabilitación oral, odontopediatría. 3 puestos en 1 unidad con área de esterilización. 18m2 por puesto (precisa protección radiológica para su uso)	1	54	54
Subtotal Consultorios				4,720
Área de suministros y soporte				
Dependencia	Función	Uds.	M2	Total
Lencería	Almacén de ropa limpia	1	4	4
Bodega de Material	Almacén de material fungible	1	6	6
Bodega de Equipos	Almacén de aparataje y otros productos	1	10	10
Deshechos intermedios	Almacenaje temporal de residuos	1	4	4
Cuarto de limpieza	Almacén de útiles de limpieza	1	3	3
Aseo de personal	Para uso del personal de la Unidad	2	5	10
Subtotal				148
Área de personal (Una por servicio)				
Dependencia	Función	Uds.	M2	Total
Despacho Jefe de Servicio	Trabajo administrativo	1	10	10
Despacho de supervisión de enfermería	Trabajo administrativo	1	10	10
Subtotal				20
TOTAL Consultas Externas				5,044

Endoscopia

NO CUENTA CON ENDOSCOPIO

Unidad de Hemodiálisis

NO CUENTA EL HOSPITAL

Área de soporte asistencial

.Imagenología

IMAGENOLOGÍA				
Acceso y espera				
Dependencia	Función	Ud	M2.	Total
Recepción-Admisión	Recepción de pacientes y familiares	1	6	6
Sala de espera	Espera de pacientes y familiares. Organizar salas de espera por grupos de equipos. La de radiología general y ecografía más amplia. 8 m2 por sala de exploración (1 m2 x persona, 1 familiar por paciente). Mínimo 18 m2	1	40	40
Baterías sanitarias	Servicios higiénicos para visitas diferenciar hombres y mujeres, ambos con ayudas técnicas para capacidades especiales.	0	5	0
Subtotal				46
Unidad de Ultrasonidos				
Dependencia	Función	Ud	M2	Total
Sala de ultrasonidos	Estudios con ultrasonidos con baño	1	12	12
Vestidores para pacientes con baño	Para cambiarse de ropa previo a los análisis	1	4	4
Subtotal				16
Unidad de Radiología				
Dependencia	Función	Ud	M2	Total
Almacén de portátiles	Ubicación de equipos portátiles	1	16	16
Ortopantomógrafo	Realización de estudios de ortopantografía	1	12	12
Radiología convencional	Estudios radiológicos	1	22	22
Control	Control y mando de equipo. Si la distribución arquitectónica lo permite, una sala de control puede ser compartida por los 2 equipos	2	2	4
Preparación paciente/ Espera de encamados	Preparación del paciente para estudio	1	20	20
Cabinas	Para el desvestirse y vestirse del paciente para el estudio	1	2	2
Cuarto de Digitalización de Imagen	Para digitalizar la imagen de los equipos de rx analógicos	1	12	12

Telemando	Estudios radiológicos telecomandados	1	26	26
Control	Control y mando de equipo	1	2	2
Sala Técnica	Sala Técnico	1	4	4
Baterías Sanitarias	Lavabo personal y sanitario pacientes	2	5	10
Subtotal				130
Servicio de ESTUDIOS POR IMAGEN				
Dependencia	Función	Uds.	M2	Total
Cabinas	Para el desvestirse y vestirse del paciente para el estudio	1	2	2
Preparación paciente	Preparación del paciente para estudio compartida con otros estudios	1	18	18
Baterías Sanitarias	Lavabo personal y sanitario pacientes.	1	4	4
Tomógrafo Axial Computarizado	Estudios radiológicos multicorte computerizados	1	36	36
Control	Control y mando de equipo	1	10	10
Sala Técnica		1	10	10
Unidad de atención a la mujer				
Vestidor de pacientes con baño	Para el vestirse y desvestirse del paciente para el estudio ecográfico	1	4	4
Sala de ultrasonidos	Estudios con ultrasonidos con baño	1	12	12
Cabinas	Para el desvestirse y vestirse del paciente para el estudio	1	1	1
Mamógrafo	Estudios mamográficos con y sin esterotaxia	1	18	18
Espacio de reserva	Eventuales crecimientos	1	26	26
Subtotal				141
Área técnica				
Dependencia	Función	Ud	M2	Total
Sala de interpretación de resultados	Transmisión/recepción e interpretación de imágenes	1	24	24
Sala de impresión y digitalización	Digitalización de placas realizadas en el exterior e impresión de imágenes digitales realizadas en el hospital	1	14	14
Sala de servidores PACS	Armarios y electrónica del sistema PACS	1	18	18
Subtotal				56
Telemedicina				
Sala de telemedicina	Transmisión/recepción de imágenes	0	16	0
Subtotal				0
Área técnica				
Dependencia	Función	Ud	M2	Total
Sala de trabajo	Para interpretación de imágenes y realización de informes.Ubicación consolas interpretación	1	16	16

Sala de impresión y digitalización	Digitalización de placas realizadas en el exterior e impresión de imágenes digitales realizadas en el hospital	1	14	14
Sala de servidores PACS	Armarios y electrónica del sistema PACS	1	18	18
Subtotal				48
Área de Apoyo				
Dependencia	Función	Ud	M2	Total
Bodega de material	Almacenaje de productos de Imagenología	1	6	6
Limpio	Almacenaje de material limpio y preparación	1	6	6
Usado	Limpieza y almacenaje de material sucio	1	4	4
Cuarto de limpieza	Almacén de útiles de limpieza	1	3	3
Subtotal				19
Área administrativa y de personal				
Dependencia	Función	Ud	M2	Total
Despacho de Jefe de Servicio	Trabajo administrativo del servicio	1	10	10
Secretaría	Trabajo administrativo del servicio	1	8	8
Estar de personal	Descanso de personal (sofa de tres puestos, figurifico con congelador, mesa de centro baja, mesa para cuatro personas, microondas, mostrador con fregadero en acero inoxidable).	1	16	16
Subtotal				34
TOTAL Imagenología				490

Laboratorio

LABORATORIO (Mediana Complejidad)				
Acceso desde la consulta externa				
Zonas comunes de laboratorio				
Área de extracciones				
Dependencia	Función	Uds.	M2.	Total
Sala de espera	Espera de pacientes y familiares. (9 m2 por puesto de toma de muestra)	1	54	54
Toma de muestras	Para pacientes ambulatorios. 5 m2/ puesto, 4 puestos	1	20	20
Sala de muestras especiales	Espacio específico para toma de muestras especiales y de microbiología	2	9	18
Cuarto de limpieza	Almacén artículos de limpieza	1	3	3
Usado	Área de lavado y almacén de material sucio	1	4	4
Subtotal				99

Área de recepción				
Dependencia	Función	Uds.	M2.	Total
Recepción de muestras	Zona de recepción de muestras	1	16	16
Aseo de personal	Apoyo para el personal de la Unidad	2	5	10
	Ducha de seguridad, para situaciones puntuales			
Subtotal				26
Área de procesamiento				
Dependencia	Función	Uds.	M2.	Total
Autoanalizadores	Procesamiento muestras	1	100	100
Urianálisis	Preparación de orina	1	18	18
	Procesamiento muestras			
Determinaciones especiales	Procesamiento de muestras	3	18	54
	Al menos una de ellas con control biológico			
Ducha de seguridad	Para situaciones puntuales	1	2	2
Zona de trabajo	Trabajo bioquímicos. Validación de resultados	1	18	18
Subtotal				192
Zona de soporte				
Zona de refrigeradores y congeladores	Congeladores a -30° ó -40°	1	8	8
Cámara fría	Almacenaje de reactivos	1	6	6
Bodega de material	Almacenaje productos generales reactivos y fungible	1	12	12
Lavado del material	Limpieza de material	1	8	8
Cuarto de limpieza	Almacén artículos de limpieza	1	3	3
Usado	Área de lavado y almacén de material sucio	1	4	4
	Zona de evacuación y almacenaje en bolsas de los residuos			
Subtotal				41
Área Administrativa y de personal				
Dependencia	Función	Uds.	M2	Total
Despacho de Jefe de Servicio	Trabajo administrativo del servicio	1	10	10
Secretaría	Trabajo administrativo del servicio	1	8	8
Sala multiuso	Sala de reuniones de staff	1	24	24
Estar de personal	Para descanso del personal	1	16	16
Aseo de personal	Apoyo para el personal de la Unidad	2	4	8

	Ducha de seguridad, para situaciones puntuales			
Subtotal				66
TOTAL Laboratorio				424

Anatomía Patológica y Morgue

ANATOMIA PATOLÒGICA + MORGUE				
Area de recepción				
Dependencia	función	uds	m2	Total
Secretaría	Para supervisión	1	8	8
Recepción de muestras	Zona de recepción de muestras	1	8	8
	La toma de muestras PAAF se realizará en puesto de toma de muestras especiales			
Subtotal				16
Àrea de procesamiento				
Dependencia	función	uds	m2	Total
Laboratorio	Procesamiento de muestras	1	40	40
Sala de autopsias	En morgue			
Ducha de seguridad	Para situaciones puntuales	1	2	2
Subtotal				42
Zona de soporte				
Dependencia	Función	Uds.	M2.	Total
Archivo de parafina	Almacenaje de muestras	1	18	18
Cámara fría	Almacenaje de reactivos	1	6	6
Bodega de material	Almacenaje productos generales reactivos y fungible	1	6	6
Lavado del material	Limpieza de material	1	6	6
Cuarto de limpieza	Almacén artículos de limpieza	1	3	3
Usado	Área de lavado y almacén de material sucio	1	4	4
	Zona de evacuación y almacenaje de bolsas de residuos			
Subtotal				43
Àrea administrativa y de personal				
Dependencia	Función	Uds.	M2.	Total

Despacho de jefe de servicio	trabajo administrativo	1	10	10
Despacho supervisión	Para supervisión	1	8	8
Estar de personal	Para descanso del personal	1	12	12
Baño de personal	Para personal de la unidad con ducha de seguridad	2	4	8
Sala multiuso	Compartida con laboratorio			
Subtotal				38
Total de Anatomía				139
Área de Morgue				
Con salida directa a la calle				
Dependencia	Función	Uds.	M2.	Total
Estacionamiento	Estacionamiento			
Vestíbulo	Acceso específico a Morgue			
Control puerta y accesos	Espacio de uso polivalente	1	6	6
Sala de espera	Espera de familiares	1	10	10
Baterías sanitarias	Servicios higiénicos para familiares diferenciar hombres y mujeres, ambos con al menos 1 para capacidades especiales	2	4	8
Cámara de cadáveres	Conservación de cadáveres	1	5	5
Sala de compresores	Para las cámaras	1	3	3
Vestidor de personal	Cambio de ropa del personal	2	6	12
Sala de autopsias	Realizar extracciones sobre difunto para su estudio (solo tejidos)	1	48	48
Usado	Área de lavado y almacén de material sucio. Zona de evacuación y almacenaje en bolsas de los residuos	1	4	4
Bodega	Para utileria específico de autopsias	1	6	6
Cuarto de limpieza	Almacén artículos de limpieza	1	6	6
Baño de personal completo	Apoyo para el personal de la Unidad	2	4	8
Subtotal				116
Anatomía Patológica + Morgue				255

Farmacia

Esterilización

Medicina Transfusional

MEDICINA TRANSFUSIONAL				
Área de pacientes y familiares				
Dependencia	Función	Uds.	M2.	Total
Recepción-Admisión	Recepción-Admisión	1	8	8
Sala de espera	Espera de pacientes y familiares	1	9	9
	1 m2 por puesto. Mínimo 9 m2			
Baterías sanitarias	Servicios higiénicos diferenciar hombres y mujeres, ambos con ayudas técnicas para capacidades especiales	1	4	4
Sala de flebotomía terapéutica y transfusiones ambulatorias	Espacio específico para la flebotomía y transfusiones ambulatorias. 6 m2 por puesto. Mínimo 4 puestos con baño	0	24	0
Subtotal				21
Área de laboratorio				
Dependencia	Función	Uds.	M2.	Total
Inmunohematología	Retipificación directa e inversa, pruebas de compatibilidad, Coombs Directo y Rastreo de anticuerpos	1	14	14
Subtotal				14
Zona de soporte				
Zona de refrigeradores y congeladores	Albergar congeladores y refrigeradores diferenciados Para hemocomponentes y reactivos inmunohematológicos.	1	8	8
Bodega de material	Almacenaje de productos generales reactivos y fungible	1	6	6
Lavado del material	Limpieza de material	1	6	6
Usado	Área de lavado y almacén de material sucio	1	3	3
	Zona de evacuación y almacenaje en bolsas de los residuos			
Cuarto de limpieza	Almacén artículos de limpieza	0	3	0
Subtotal				23
Área Administrativa y de personal				

Dependencia	Función	Uds.	M2	Total
Despacho de responsable	Trabajo administrativo	1	10	10
Estar de personal	Para descanso del personal	0	16	0
Baño de personal	Apoyo para el personal de la Unidad	2	4	8
	Ducha de seguridad, para situaciones puntuales			
Subtotal				18
TOTAL Medicina Transfusional				76

Archivo

REGISTROS HOSPITALARIOS Y ARCHIVOS CLÍNICOS				
Área técnica				
Dependencia	Función	Uds.	M2.	Total
Despacho de Responsable	Trabajo de Jefe de Registros	1	10	10
Secretaría	Trabajo Administrativo y de Secretaría	1	8	8
Zona de trabajo	Área de trabajo para técnicos en estadística y codificadores	1	24	24
Escaneado	Escaneado de documentos que se incorporan a Historia Clínica digital	1	8	8
Subtotal				50
Área de archivo				
Dependencia	Función	Uds.	M2.	Total
Archivo de historias	Zona de almacenamiento de documentos clínicos (transición mientras se implementa el modelo informatizado)	1	30	30
Subtotal				30
Área de personal y soporte				
Dependencia	Función	Uds.	M2.	Total
Bodega	Almacén de material	1	8	8
Baño de personal	Para el personal de la Unidad	1	4	4
Subtotal				4
TOTAL Registros y Archivos				84

Área no asistencial
Área de público
Cafetería
NO CUENTA

Docencia

DOCENCIA				
Auditorio/ Salón de actos: que se pueda dividir				
Dependencia	Función	Uds.	M2	Total
Auditorio	Actos relacionados con el Hospital	1	150	150
Despacho	Para el coordinador docente	1	8	8
Instalaciones	Redes de comunicación e informáticas	1	1	1
Baterías Sanitarias	Servicios higiénicos para el auditorio diferenciar hombres mujeres, con ayudas técnicas para capacidades especiales.	2	4	8
Subtotal				167
Aulas				
Dependencia	Función	Uds.	M2	Total
Aulas	Sala de docencia para 30 personas	3	24	72
Aula de telemedicina	Telemedicina	1	16	16
Baterías Sanitarias para personas con capacidades especiales	Servicios higiénicos para las aulas	2	4	8
Subtotal				96
Biblioteca				
Dependencia	Función	Uds.	M2	Total
Vestíbulo	Acceso a la biblioteca			
Recepción-Admisión	Información y préstamo	1	6	6
Despacho de bibliotecario	Trabajo de bibliotecario	1	8	8
Sala de lectura	Lectura y consulta de documentación.	1	32	32
Acervo/Bodega de libros	Depósito del Fondo Bibliográfico	1	30	30
Baterías Sanitarias	Servicios higiénicos para la biblioteca con ayudas técnicas para capacidades especiales	2	4	8
Subtotal				84
TOTAL Docencia				347

Investigación
NO CUENTA
Residencia Médica
NO CUENTA
Parqueadero

PARQUEADERO				
Dependencia	Función	Uds.	M2.	Total
Estacionamiento general	Plazas de aparcamiento para público y visitas.	169	11	1,859
Estacionamiento de discapacitados	Plazas de aparcamiento para pacientes con discapacidad. Se ubicarán en las inmediaciones de los accesos.	11	18	198
Estacionamiento de personal	Plazas aparcamiento reservado al personal del centro.	120	11	1,320
Estacionamiento de ambulancias	Espacio protegido para aparcamiento de ambulancias. Ubicado en puerta de urgencias	6	14	84
TOTAL Parqueadero		306		3,461

Dirección
Dirección y Administración

DIRECCIÓN Y GESTIÓN ADMINISTRATIVA				
Dirección Estratégica				
Dependencia	Función	Uds.	M2	Total
Despacho de Gerente	Trabajo del Director	1	16	16
Secretaría	Secretaría del Director	1	8	8
Sala de espera	Espera de visitas del Director	1	10	10
Subtotal				34

Dirección Asistencial				
Dependencia	Función	Uds.	M2	Total
Despacho Director Técnico	Trabajo administrativo	1	14	14
Secretaría	Secretaría de Director Técnico	1	8	8
Sala de espera	Espera de visitas del Director	1	10	10
Despacho Coordinador/epidemiólogo	Trabajo administrativo	1	10	10
Subtotal				42
Dirección de Cuidados de Enfermería				
Dependencia	Función	Uds.	M2	Total
Despacho Coordinación de Enfermería	Trabajo administrativo	1	14	14
Secretaría	Secretaría de Director Técnico	1	8	8
Despacho Sub-Director	Trabajo administrativo	1	12	12
Subtotal				34
Dirección Administrativo-Financiera				
Dependencia	Función	Uds.	M2	Total
Sala de espera	Espera de visitas del Responsable	1	10	10
Secretaría	Secretaría del Responsable	1	8	8
Despacho de Responsable	Trabajo administrativo	1	14	14
Despacho	Trabajo administrativo	2	10	20
Zona de trabajo de Técnico financiero	Trabajo administrativo	3	24	72
	Tamaño ajustado a carga de trabajo			
Subtotal				124
Dirección de Talento Humano				
Dependencia	Función	Uds.	M2	Total
Sala de espera	Espera de visitas del Responsable	1	10	10
Secretaría	Secretaría del Responsable	1	8	8
Despacho de Responsable	Trabajo administrativo	1	10	10
Despacho	Trabajo administrativo	2	10	20
Zona de trabajo de Técnico de talento humano	Trabajo administrativo	1	30	30
	Tamaño ajustado a carga de trabajo			
Subtotal				78
Zona de apoyo de la Dirección				

Dependencia	Función	Uds.	M2	Total
Sala de reuniones	Reuniones de 12 personas	1	16	16
Cafetería	Preparación de alimentos	1	4	4
Aseo de personal	Apoyo para el personal de la Unidad	4	4	16
	Distribuir en el área			
Subtotal				36
TOTAL Dirección y gestión administrativa				348

Admisión Hospitalaria y Atención al paciente

Plan de espacios para el Área de Admisión				
Admisión Hospitalaria		Uds.	M2	Total
Dependencia	Función	Uds.	M2	Total
Vestíbulo de acceso	Acceso de familiares (visitas) y pacientes con orden de ingreso programado. Este espacio deber ser dimensionado por el contratista			
Baterías sanitarias	Para uso del publico. Una hombres, otras mujeres, ambas con capacidad para personas con capacidad limitada	2	4	8
Recepción-Admisión	Información, control, tramitación de ingresos programados	1	16	16
Trabajo Administrativo	Trabajo administrativo del servicio (detrás de mostrador de recepción)	1	14	14
Mesa de ayuda	Atención telefónica	1	5	5
Despacho atención al paciente	Despacho para atención de pacientes y familiares	1	10	10
TOTAL Admisión general	Sin vestíbulo			53

Servicios Generales

Informática.

INFORMÁTICA				
Área técnica				
Dependencia	Función	Uds.	M2.	Total
Despacho de Responsable	Trabajo administrativo	1	10	10
Zona de trabajo	Zona de trabajo de informáticos	1	18	18

Sala de reuniones	Reuniones de 12 personas	1	16	16
Data Center	Espacio para la ubicación de servidores informáticos	1	40	40
Bodega de material	Almacenamiento de material de la Unidad	1	8	8
TOTAL Informática				92

Lavandería-Ropería

SERVICIO DE ROPERÍA				
Área de ropería. Solo área de ropería, ya que el lavado estará externalizado)				
Dependencia	Función	Uds.	M2.	Total
Zona de entrega de ropa	Control y supervisión	1	10	10
Costura	Zona de reparación de prendas o adaptaciones	1	10	10
Bodega de ropa	Custodia de la ropa	1	20	20
Subtotal				40
Área sucia				
Dependencia	Función	Uds.	M2.	Total
Recepción y clasificación de ropa usada	Lugar donde se entrega y se clasifica la ropa usada	1	30	30
Subtotal				30
Área de Lavado (Externalizado)				
Dependencia	Función	Uds.	M2.	Total
Lavadoras/secadoras	Area de equipos	1	150	0
Planchadoras	Area de equipos	1	100	0
Subtotal				0
Zona de apoyo				
Dependencia	Función	Uds.	M2	Total
Bodega general de ropería	Almacenado de ropa limpia en circulación	1	50	50
Bodega de ropería nueva	Almacenado de ropa nueva	1	30	30
Bodega	Almacén de productos de lavado	1	10	10
Cuarto de limpieza	Almacén de útiles de limpieza	1	3	3
Subtotal				93
Zona de personal				
Dependencia	Función	Uds.	M2	Total

Despacho	Trabajo administrativo del responsable del servicio	1	8	8
Estar de personal	Para descanso del personal	1	16	16
Aseo de personal	Apoyo para el personal de la Unidad	2	4	8
Subtotal				32
TOTAL Ropería				195

Bodega

BODEGA				
Área de acceso y recepción				
Dependencia	Función	Uds.	M2.	Total
Area de descarga	Descarga de suministros			
Recepción-Admisión	Área de recepción y comprobación de suministros	1	14	14
Desembalaje	Desembalaje de material	1	12	12
Subtotal				26
Área de almacenes				
Dependencia	Función	Uds.	M2.	Total
Bodega general	Área de Almacenamiento centralizada	1	100	100
Bodega de gran volumen	Área de Almacenamiento centralizada	1	80	80
Bodega de distribución	Preparación de pedidos y salida de estos	1	12	12
Bodega de productos volátiles	De material inflamable, alcohol, etc.,...	1	12	12
Cámara fría	Para material de Laboratorios y otros que necesiten conservarse a baja temperatura	1	12	12
Sala de Compresores		1	2	2
Subtotal				218
Área Administrativa y de apoyo				
Dependencia	Función	Uds.	M2.	Total
Despacho	Trabajo administrativo del responsable	1	8	8
Baño de personal	Para el personal de la Unidad	2	4	8
Cuarto de Limpieza	Almacén de útiles de limpieza	1	3	3
Subtotal				19
TOTAL Bodega				263

Cocina-Nutrición

ALIMENTACIÓN Y NUTRICIÓN				
Área de recepción y almacenado				

Dependencia	Función	Uds.	M2.	Total
Area de descarga	Descarga de suministros	1	4	4
Control	Control de suministros y de stock de almacenes	1	8	8
Bodega de productos no perecibles	Guardado de productos no perecibles	1	20	20
Bodega de productos perecibles	Guardado de productos perecederos o de diario	1	14	14
Sala de espera	Actuará como vestíbulo	1	6	6
Cámara fría	Para conservación de productos lácteos	1	4	4
Cámara fría	Para conservación de productos cárnicos	1	4	4
Cámara fría	Para conservación de pescados	1	4	4
Cámara fría	Para conservación de verduras y hortalizas	1	4	4
Cámara fría	Para conservación de productos congelados	1	4	4
Sala de compresores	Proporcionan la temperatura adecuada a las distintas cámaras de conservación	1	6	6
Subtotal				78
Área de preparación y condimentación				
Dependencia	Función	Uds.	M2.	Total
Preparación de alimentos	Para preparación de carnes	1	8	8
Preparación de alimentos	Para preparación de pescados	1	8	8
Preparación de alimentos	Para preparación de verduras	1	8	8
Preparación de alimentos	Para preparación de dietas especiales	1	8	8
Preparación de alimentos	Para preparación de desayunos	1	10	10
Subtotal				42
Área de cocción y emplatado				
Dependencia	Función	Uds.	M2.	Total
Zona de cocción	Área para cocina y plancha. Área de ollas. Área de freidoras	1	36	36
Emplatado	labores de emplatado y preparación de carros de bandejas	1	30	30
Lavado de ollas	Área de lavado de ollas y elementos de cocción que no entran en el tren de lavado	1	6	6
Almacén de carros	Guardado de carros de transporte de comida	1	20	20
Bodega de menaje	Guardado de menaje y vajillas	1	10	10
Subtotal				102
Área de Almacenamiento y distribución de carros				
Dependencia	Función	Uds.	M2.	Total
Estacionamiento carros	Espera de carros procedente de la cocina, listos para distribución a plantas	1	12	12
Subtotal				12

Área de lavado y residuos				
Dependencia	Función	Uds.	M2.	Total
Acceso carros usados		1	10	10
Lavado de carros	limpieza de carros de transporte de comida	1	10	10
Lavado de vajilla	Espacio para el lavado e higienización de vajilla	1	8	8
Bodega de cartones	zona de desembalaje y ubicación de cartonajes y envases	0	3	0
Cámara desperdicios	Almacenado de basuras hasta su retirada por el correspondiente servicio	1	3	3
Cuarto de limpieza	Almacén de útiles de limpieza	1	3	3
Subtotal				34
Área de personal				
Dependencia	Función	Uds.	M2.	Total
Despacho	Zona de trabajo administrativo del responsable de Dietética (nutricionista)	1	10	10
Trabajo administrativo	Apoyo administrativo a Nutrición	1	8	8
	Control de consumos y existencias			
Estar de personal	Comedor y descanso de personal	1	16	16
Vestidor de personal	Cambio de ropa del personal. Con aseo	2	12	24
Baño de personal	Para el personal de la Unidad	2	4	8
Subtotal				66
TOTAL Provisión de Alimentos				334

Mantenimiento

SERVICIO DE MANTENIMIENTO DE EQUIPOS E INSTALACIONES				
Área administrativa				
Dependencia	Función	Uds.	M2.	Total
Recepción-Admisión	Trabajos administrativos y de archivo	1	8	8
Despacho	Trabajo administrativo del Responsable del servicio	1	10	10
Despacho	Trabajo administrativo del Ingeniero	0	10	0
Oficina Técnica	Trabajos varios de delineación, control.	1	16	16
Gestión Técnica Centralizada	Trabajos de Gestión de los recursos energéticos y de operaciones de mantenimiento	1	16	16
Baterías sanitarias	Servicios higiénicos para el área	2	4	8
Subtotal				58
Área Técnica				

Dependencia	Función	Uds.	M2.	Total
Taller	Trabajos eléctricos	1	16	16
Taller	Trabajos de reparación. Ingeniería biomédica, albañilería, plomería, Electromedicina	4	16	64
Bodega de material nuevo	Almacén de material específico del Área	1	16	16
Bodega de material usado	Almacén de material específico del Área	1	30	30
Cuarto de limpieza	Almacén de útiles de limpieza	1	3	3
Subtotal				129
TOTAL Mantenimiento				187

Limpieza

SERVICIO DE LIMPIEZA (Externalizado)				
Área de personal y administración				
Dependencia	Función	Uds.	M2.	Total
Despacho	Para coordinación, administración y supervisión del servicio	1	8	8
Estar de personal	Descanso del personal de limpieza	1	16	16
Vestidor de personal	Servicios higiénicos y vestidor del personal de limpieza	2	30	60
Subtotal				84
Área de almacenes de productos y equipos de limpieza				
Dependencia	Función	Uds.	M2.	Total
Bodega de equipos	Almacén de aparatos de limpieza	1	12	12
Bodega de material	Almacén de material de limpieza	1	8	8
	Útiles de limpieza			
Subtotal				20
TOTAL Limpieza				104

Residuos

SERVICIO DE ELIMINACIÓN DE RESIDUOS				
Área Técnica				
Dependencia	Función	Uds.	M2.	Total

Recepción de residuos	Para residuos generales procedentes de carros	1	18	18
Lavado de carros	Área de lavado de carros	1	12	12
Área de residuos generales	Para residuos recuperables y reciclables	1	40	40
Área de residuos sólidos	Recogida de residuos asimilables a urbanos	1	30	8
Area de residuos peligrosos	Material infeccioso, químico y radioactivo	1	15	4
Subtotal				82
Área de personal y administración				
Dependencia	Función	Uds.	M2.	Total
Despacho	Para el coordinador, administración y supervisión del servicio	1	10	10
Subtotal				10
TOTAL Eliminación de residuos				92

Guardianía

SERVICIO DE GUARDIANÍA				
Área técnica				
Dependencia	Función	Uds.	M2.	Total
Central de vigilancia	Puesto permanente de control. Ubicar en zona estratégica para el control del Hospital	1	14	14
Subtotal				14
Área de personal				
Dependencia	Función	Uds.	M2.	Total
Despacho	Ubicación del responsable del servicio y labores administrativas	0	10	0
Vestidor con baño	Vestidores con aseo.	2	12	24
Subtotal				24
TOTAL Guardianía				38

Instalaciones

INSTALACIONES	
Área Técnica	
Dependencia	Total
Acometidas eléctricas	si

Acometidas hidráulicas	si
Alarmas de seguridad	si
Canales de agua lluvia	si
Cerramiento externo	si
Cisterna de agua potable	si
Depósito de combustible	si
Estructura general	si
Generador eléctrico	si
Hidratantes anti-incendios	si
Instalaciones audiovisuales	si
Instalaciones de agua caliente	si
Instalaciones de aire comprimido	si
Instalaciones de aire temperado	si
Instalaciones de alcantarillado	si
Instalaciones de ascensores	si
Instalaciones de gases medicinales	si
Instalaciones de pararrayos	si
Instalaciones de recolección de desechos sólidos	si
Instalaciones de seguridad externa	si
Instalaciones de vacío	si
Instalaciones de vapor	si
Instalaciones generales	si
Instalaciones telefónicas e Internet	si
Señalización externa e interna	si
TOTAL Instalaciones: Dimensionar por arquitectos	

ANEXOS

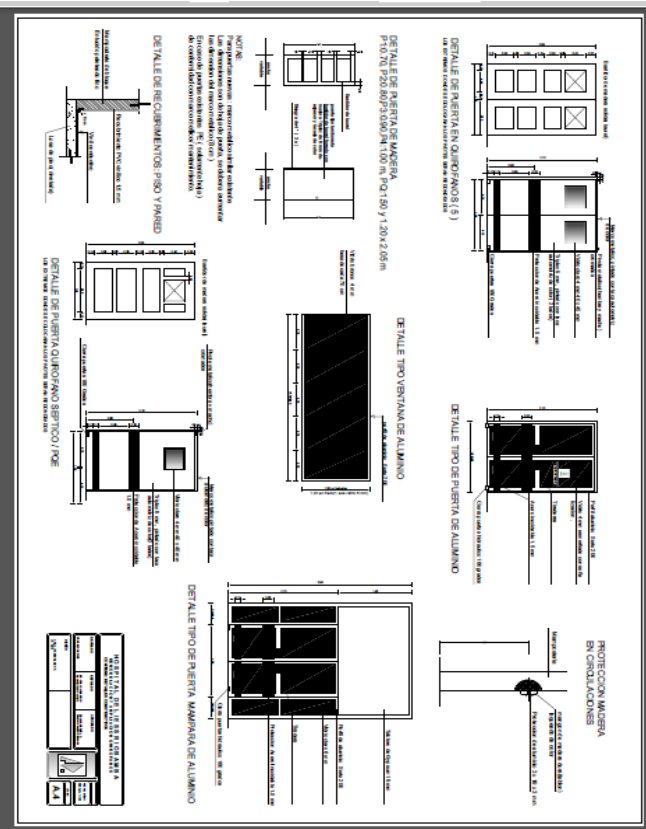
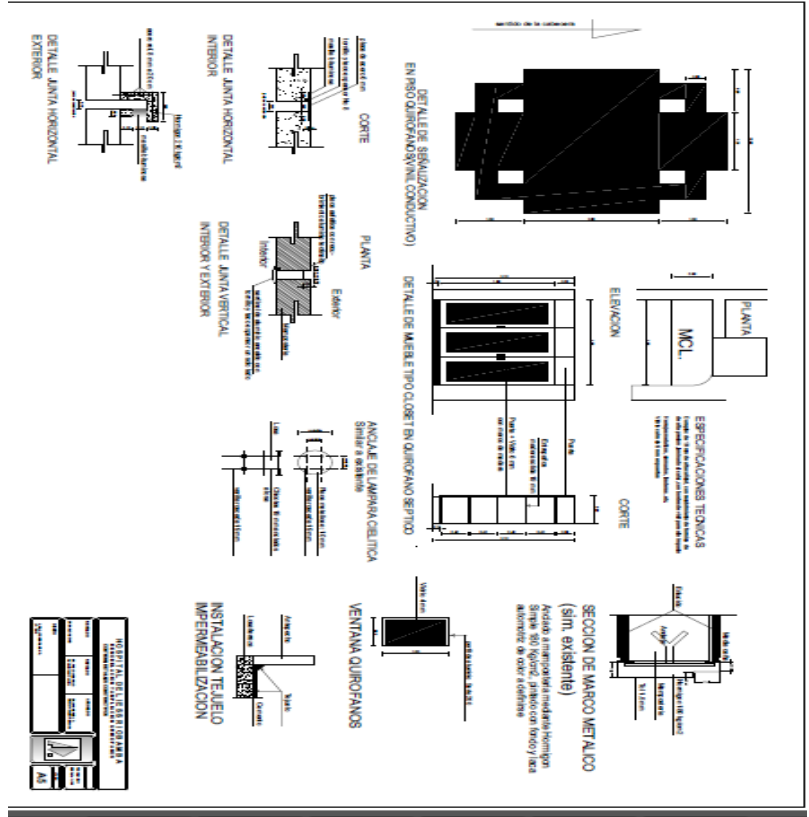

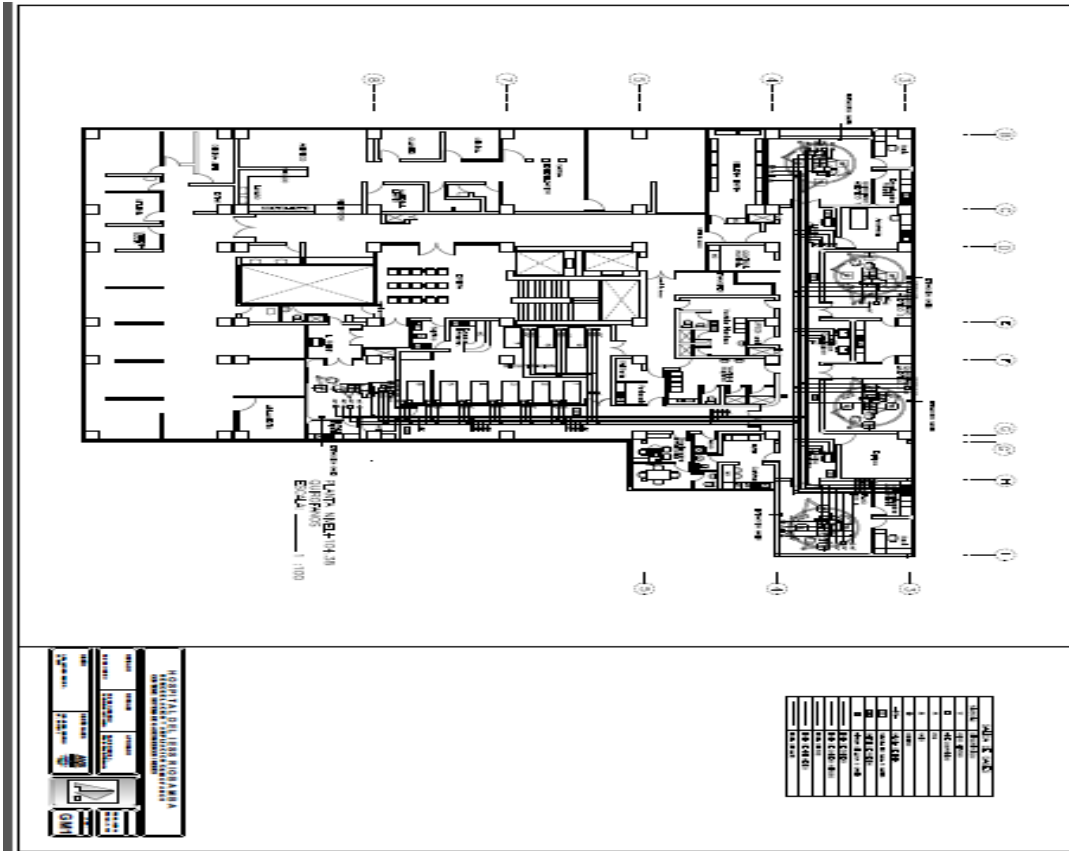

SISTEMA DE VAPOR

REMODELACION TERCER PISO

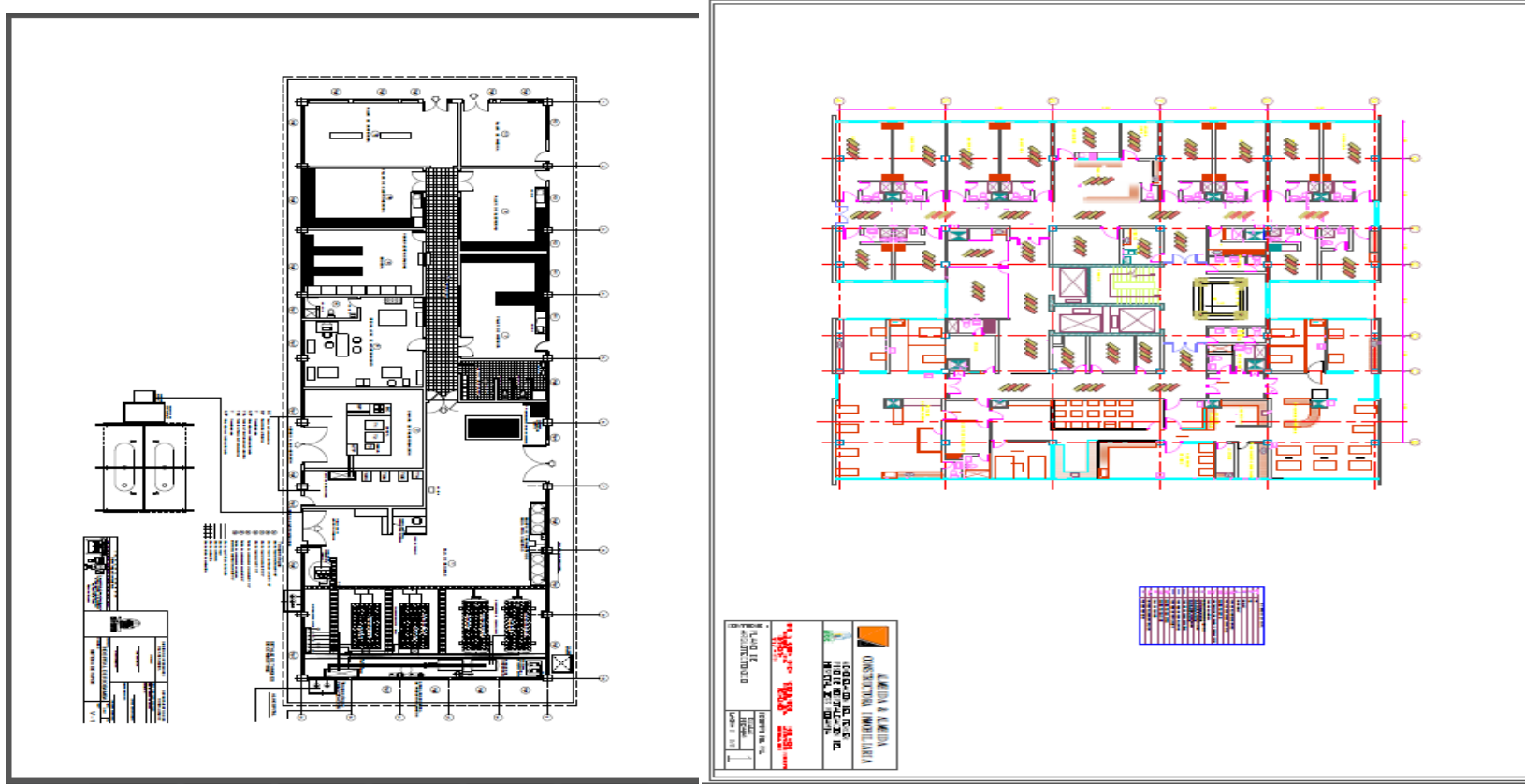

PLANTA DE GOBIERNO MEDICINA PREVENTIVA

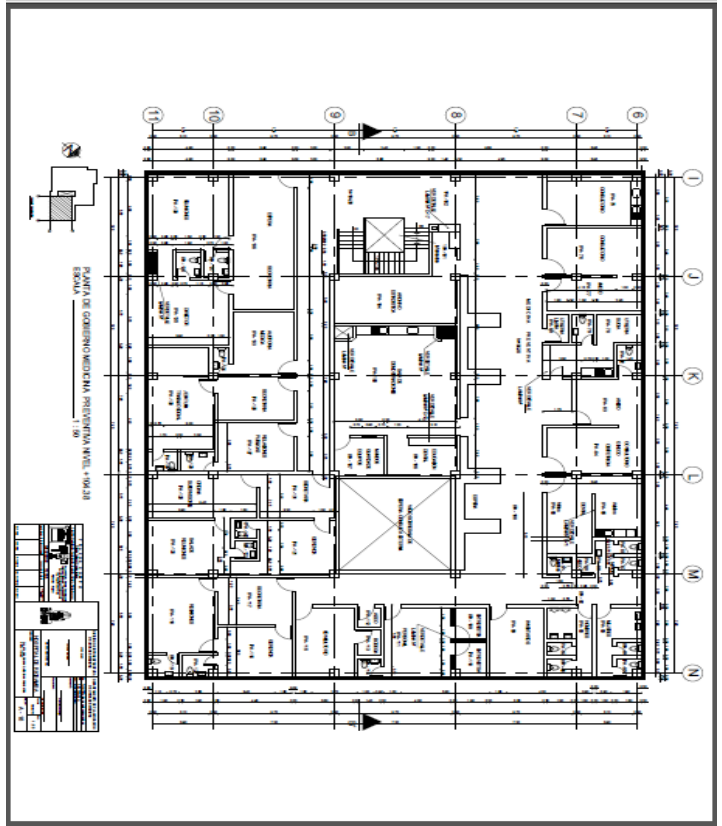

PLANTA DE GOBIERNO AUDITORIO -DOCENCIA

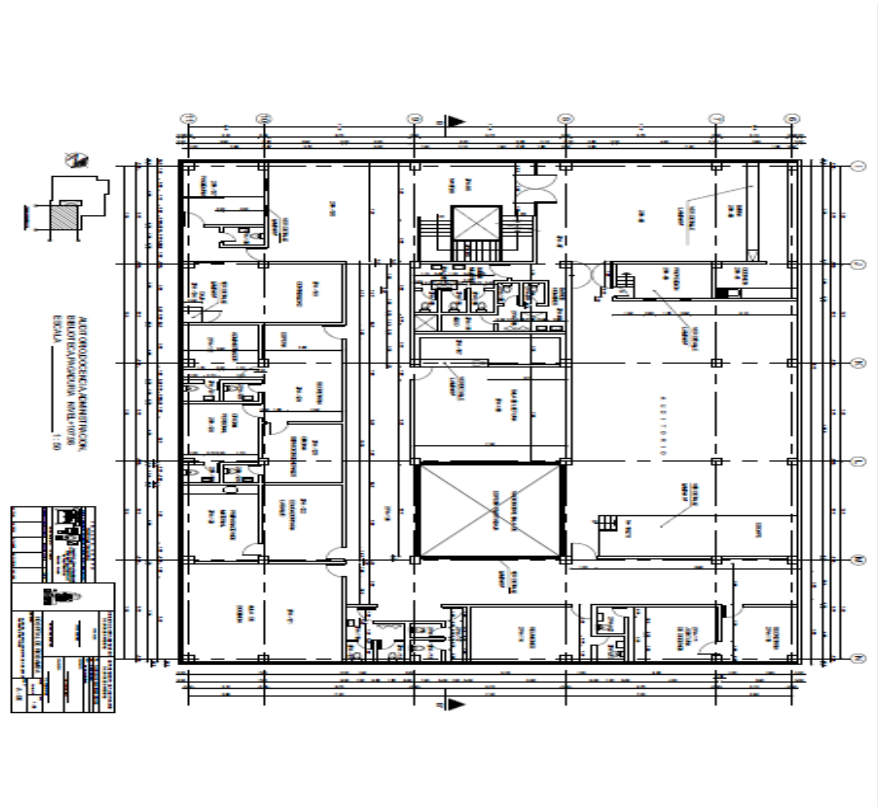

PLANTA CUARTO DE MAQUINAS

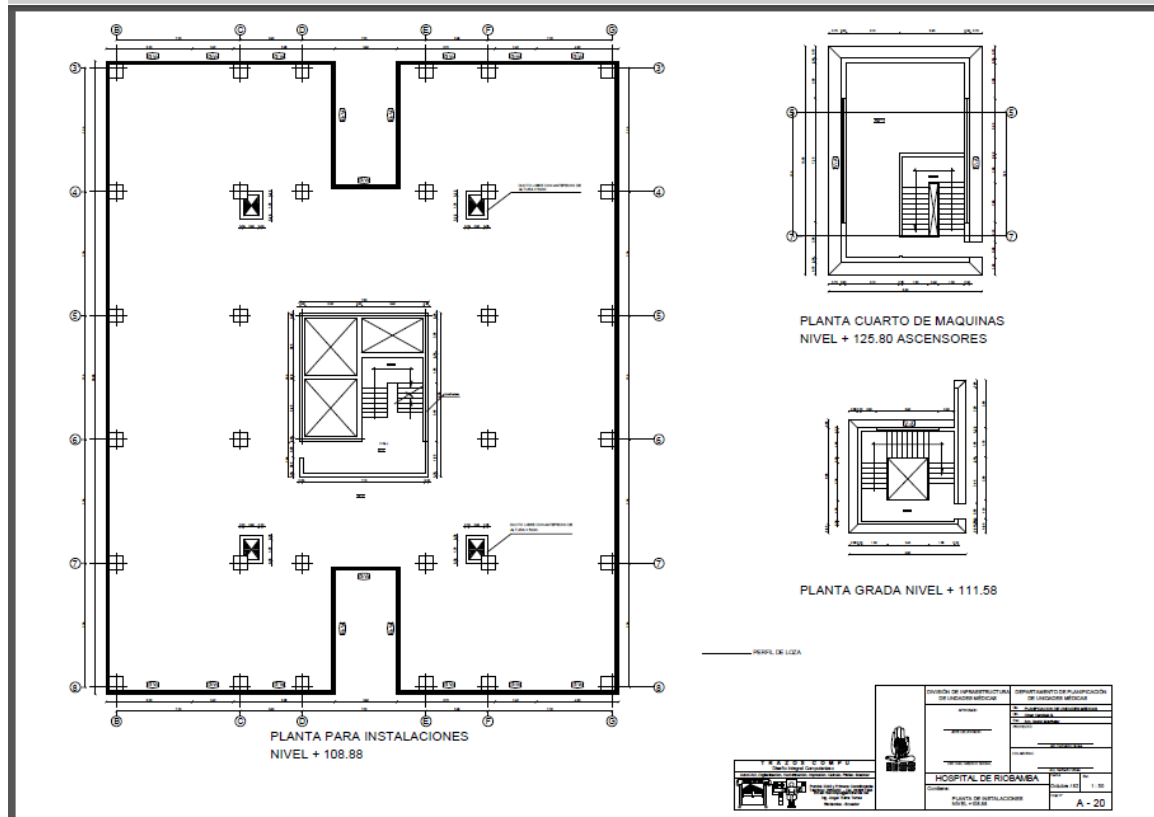

PATOLOGIA, COCINA COMEDOR

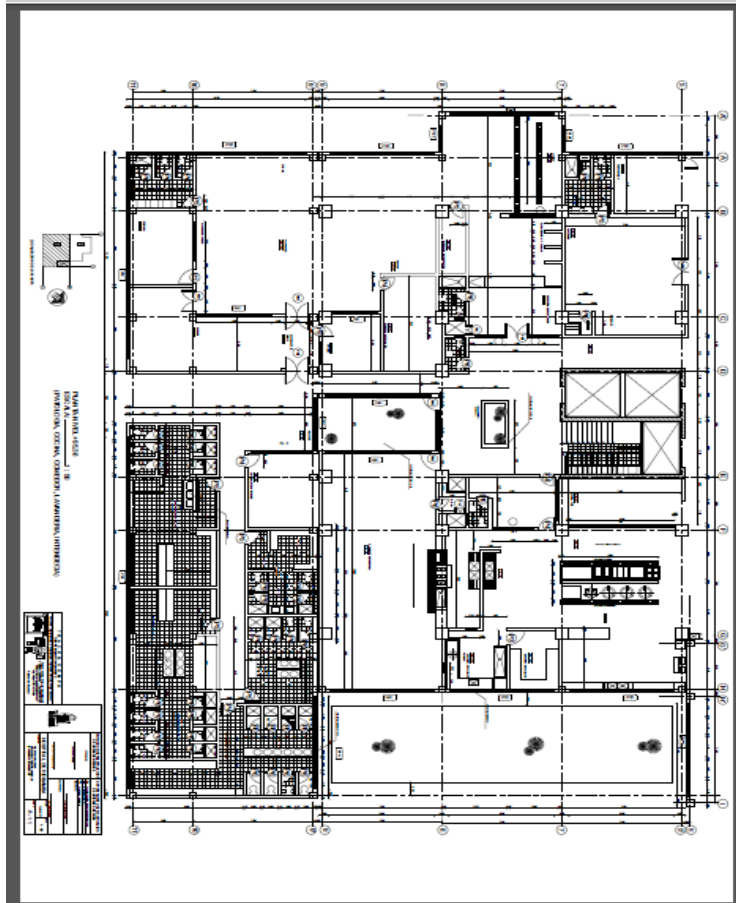

PEDIAATRIA CULTOS, JUEGOS

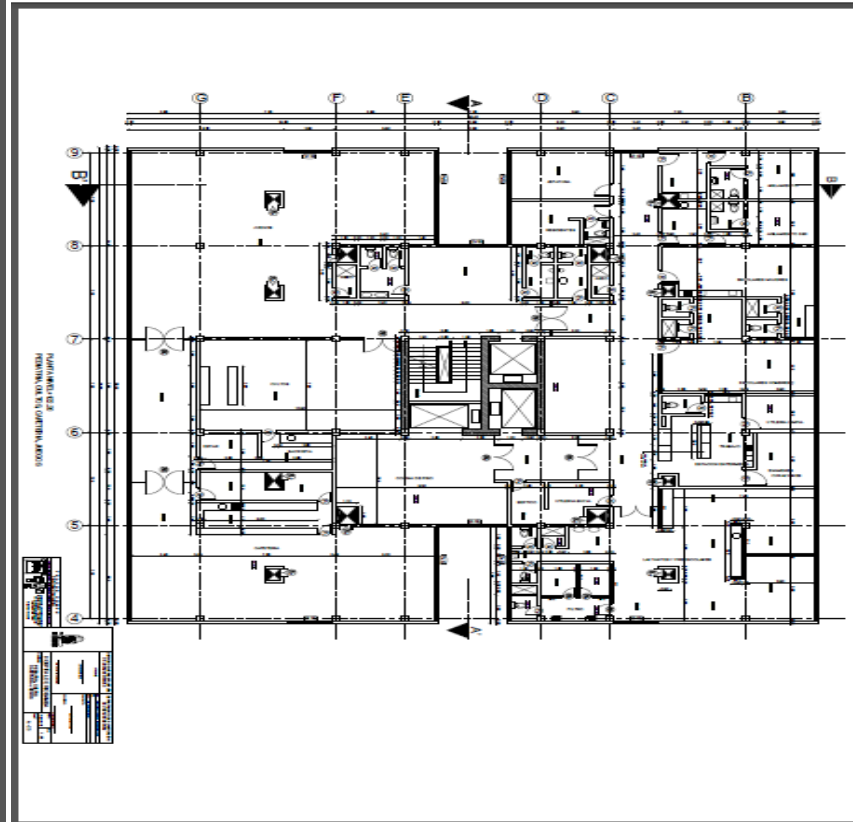

ISOMETRICO-SISTEMA VAPOR RETORNO

ISTALACIONES DE FUERZA DEFINITIVA

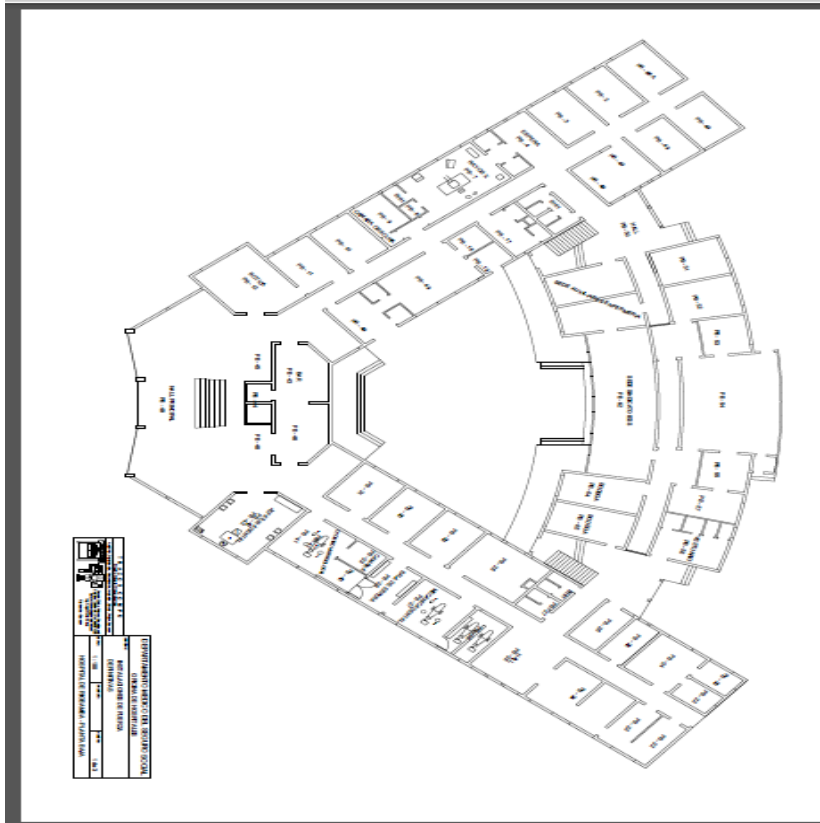
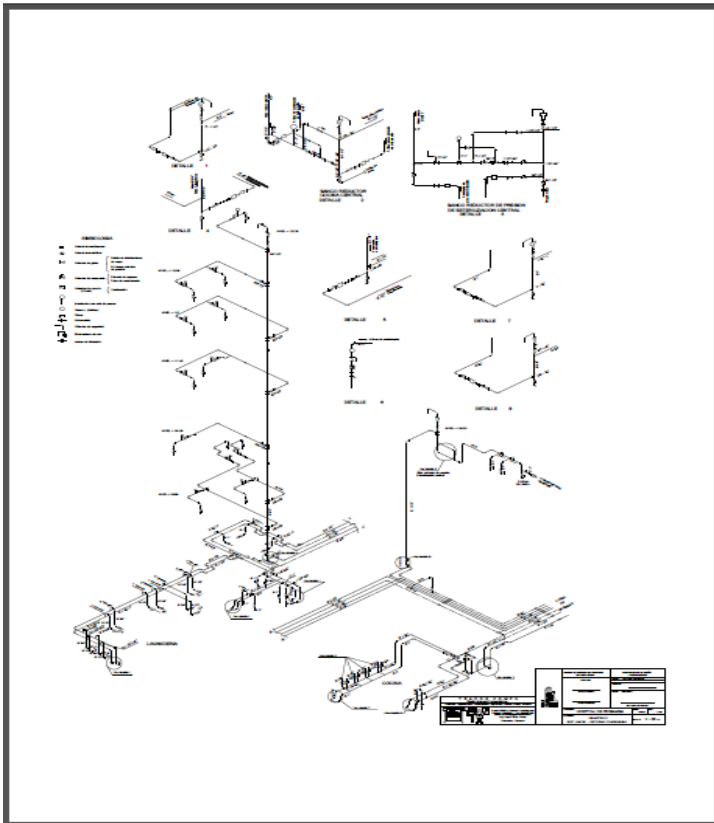

INSTALACION DE AGUA FRIA, CALIENTE

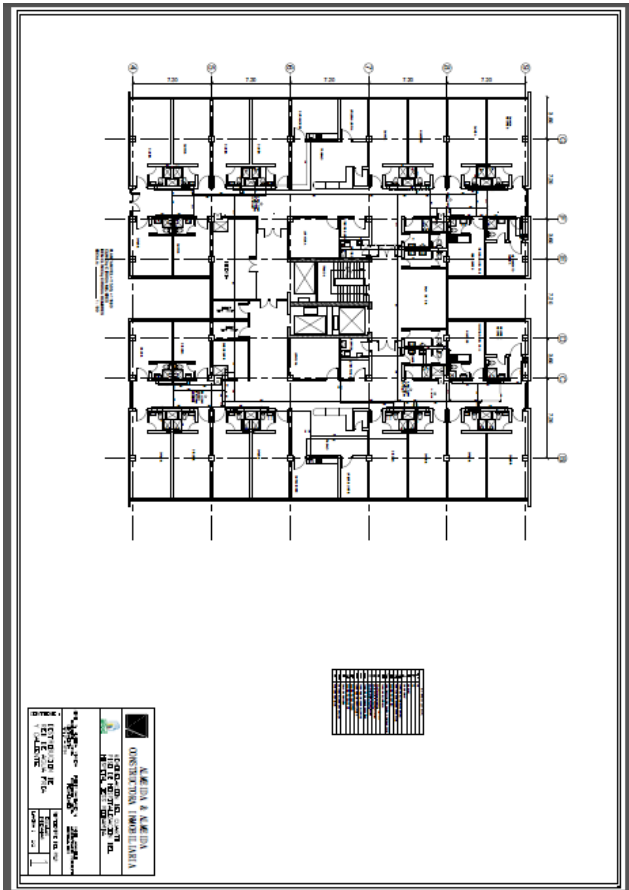

IMPLANTACION

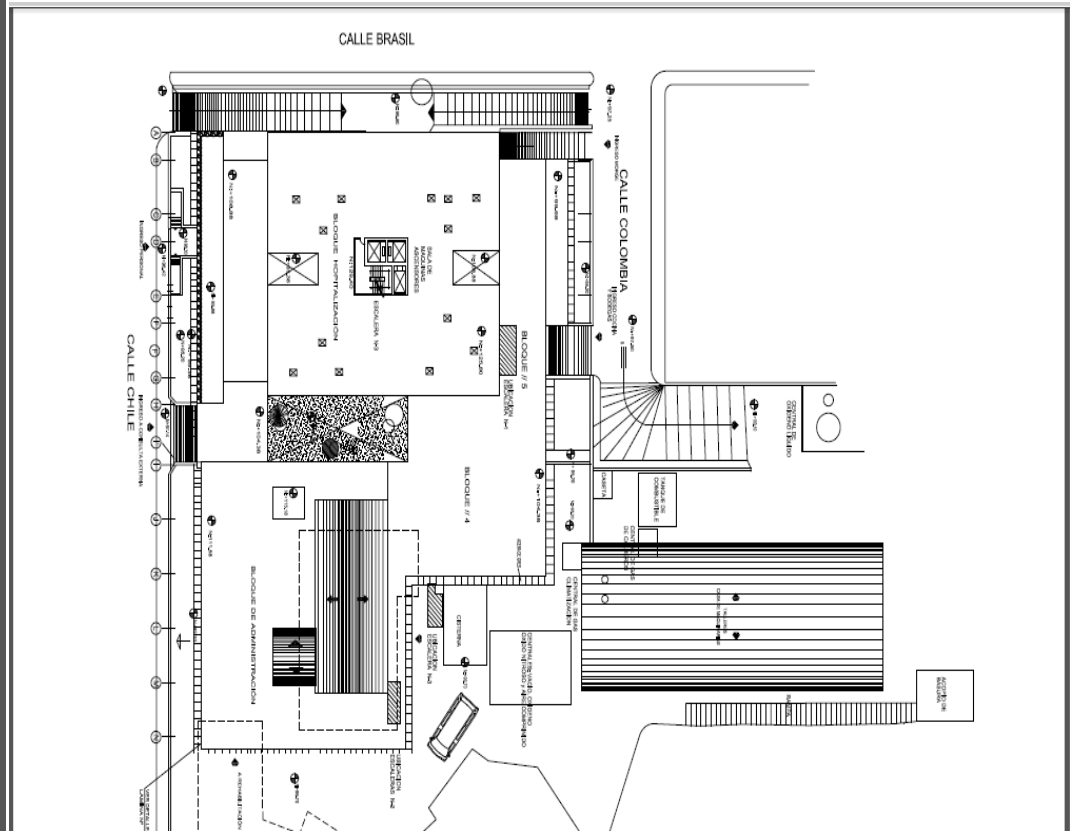

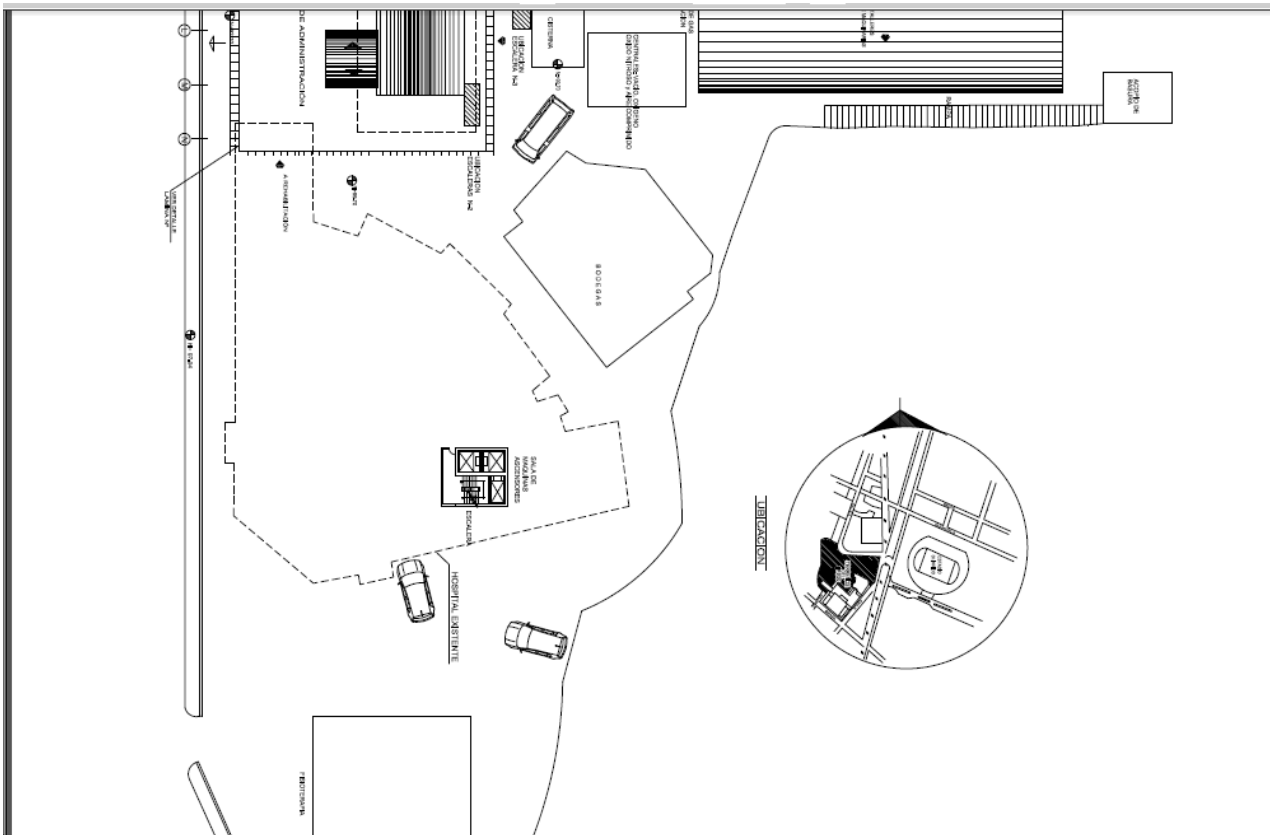

ILUMINACION FUERZA CASA DE MAQUINAS

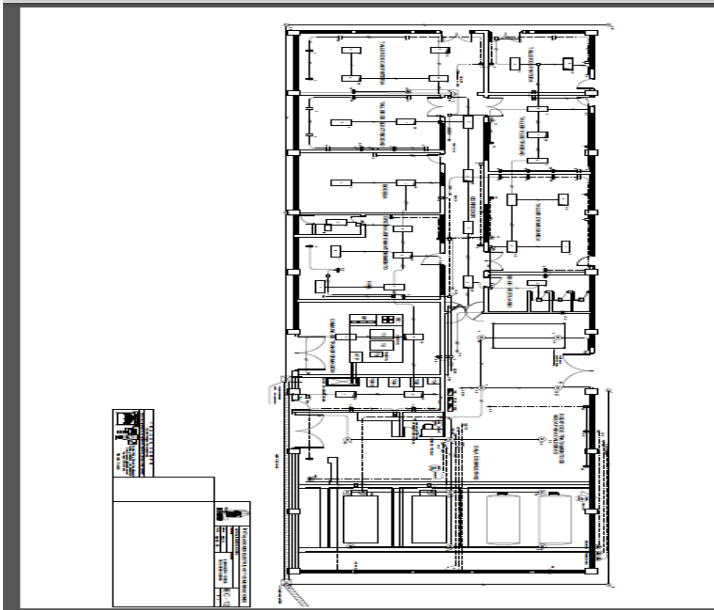

ESCALERAS EMERGENCIA

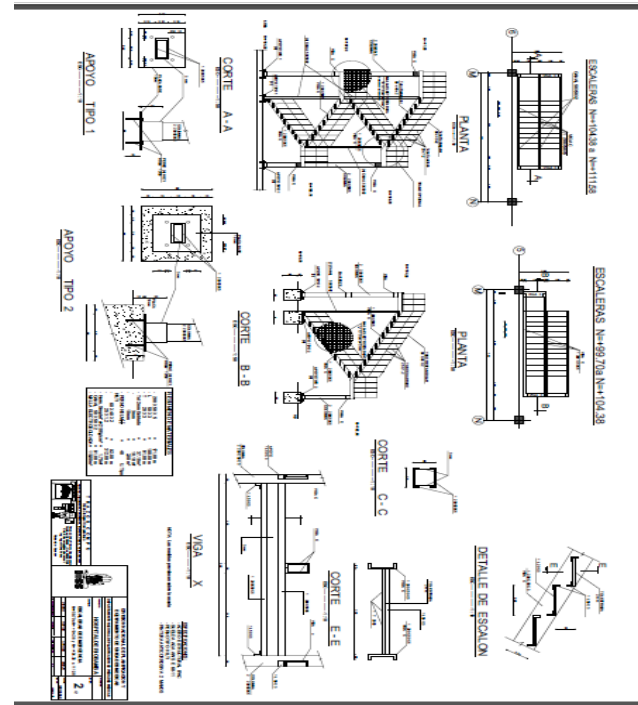

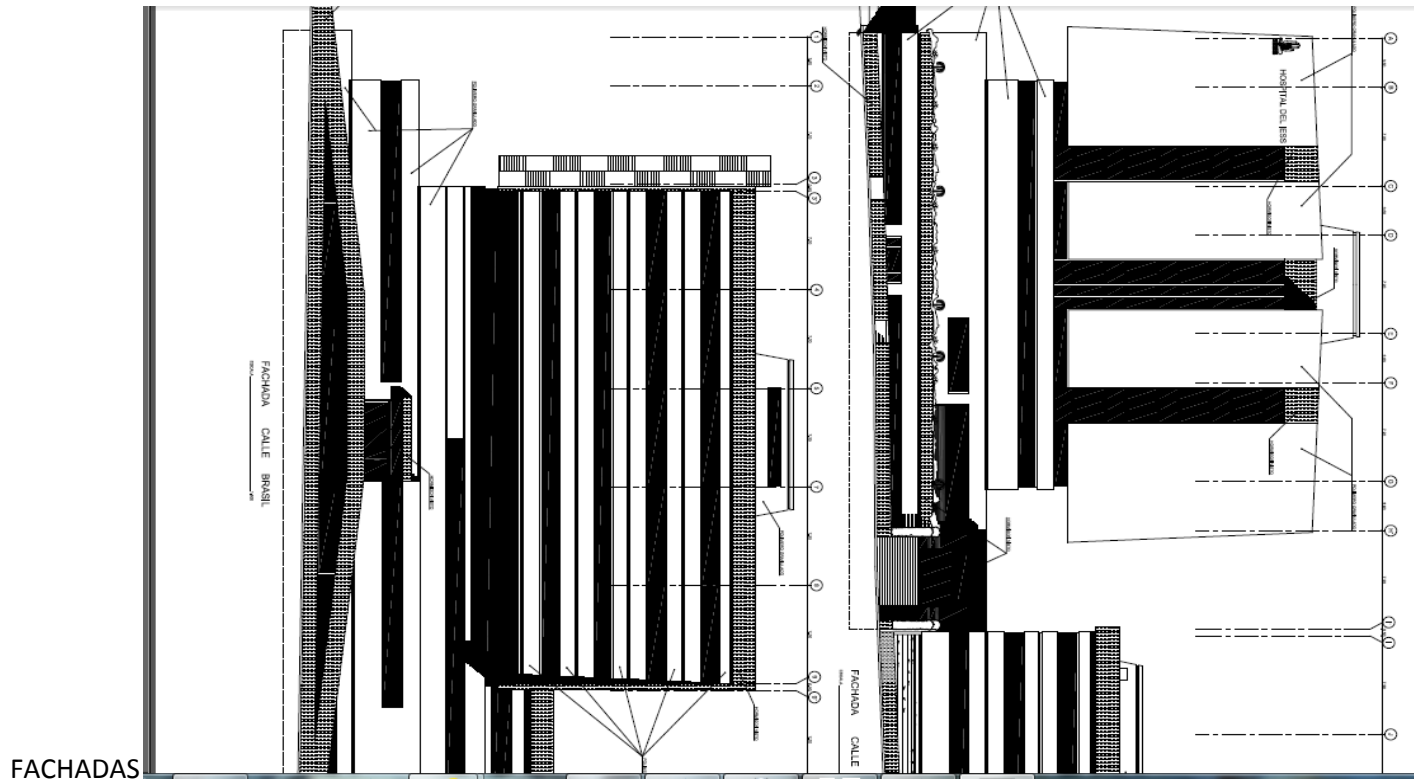

EDIFICIO ANTIGUO PLANTA BAJA

EDIFICIO ANTIGUO PLANTA ALTA

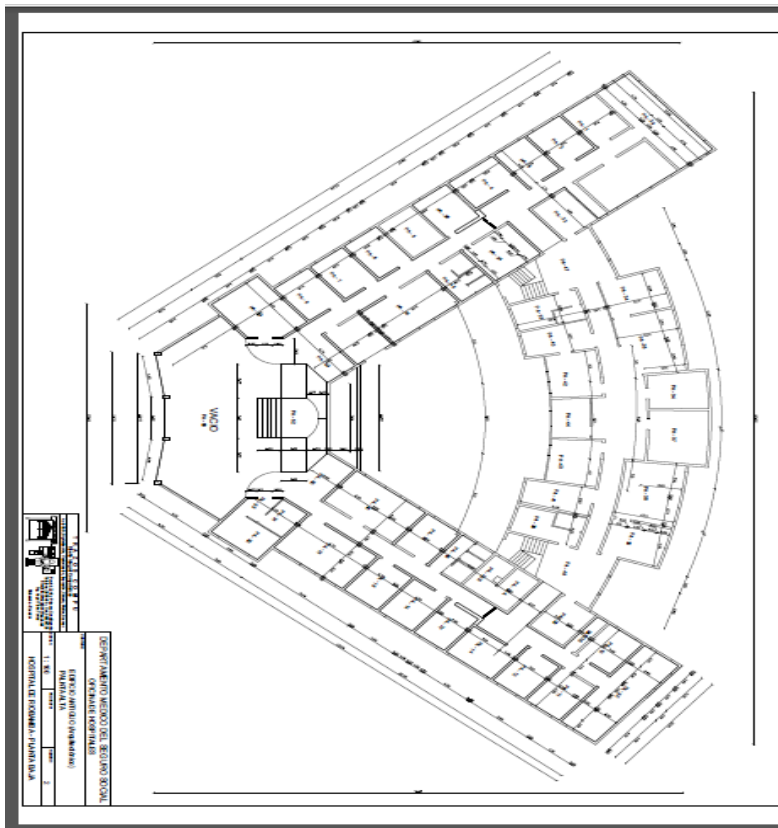
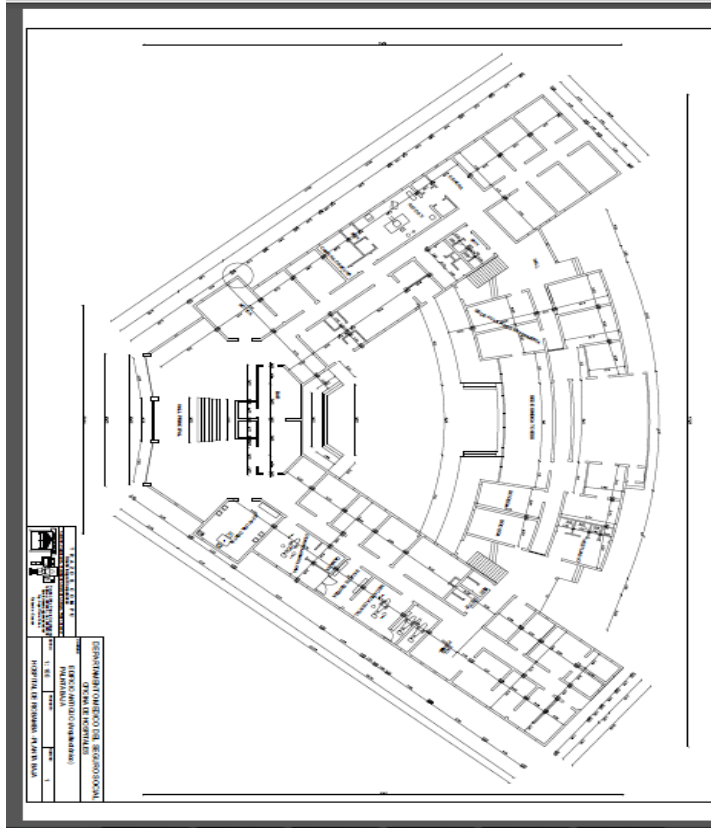

DESAGUES DE AGUAS SERVIDAS

CASA DE MAQUINAS Y FACHADAS

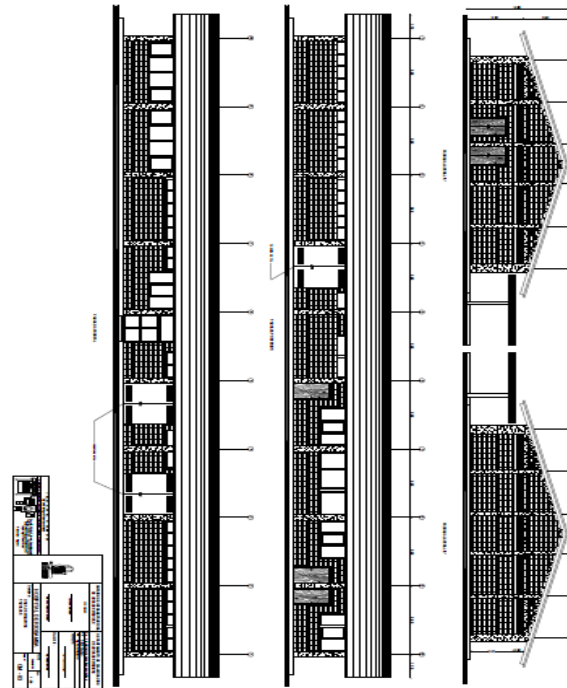
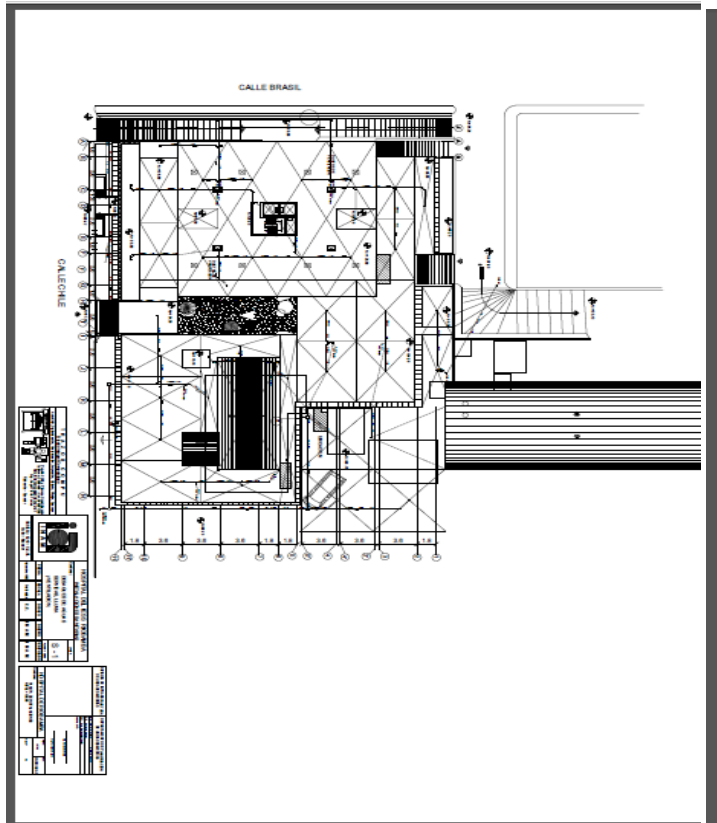

CAMARA DE TRANSFORMACION ELECTRICO

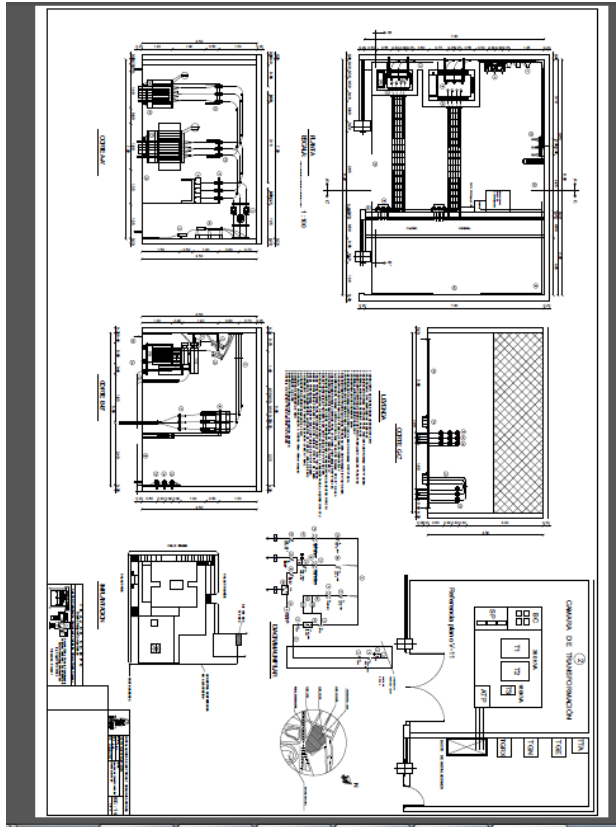

CAMARA DE TRANSFORMACION ARQUITECTONICO

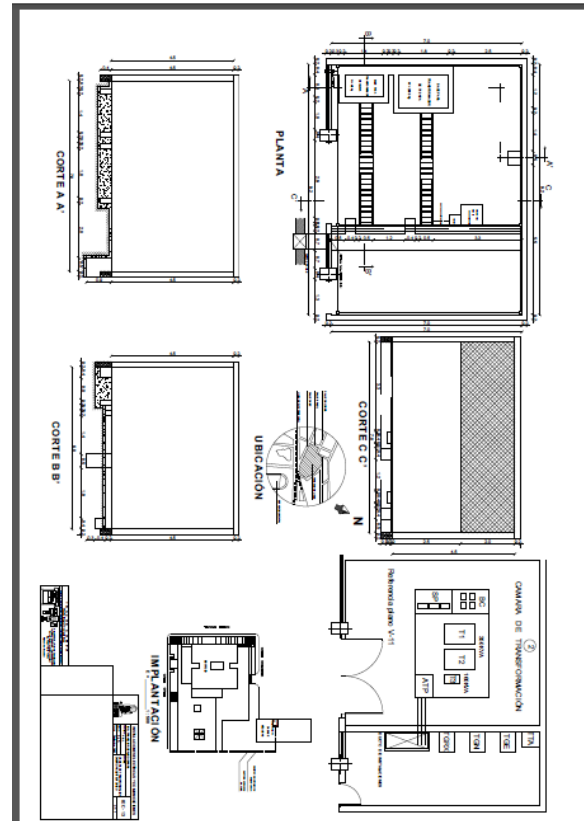

ANEXO N° 2 HORARIOS MÉDICOS

HORARIOS HOSPITALIZACIÓN Y AMBULATORIO

NEUROCIRUGÍA

ESPECIALIDAD: NEUROCIRUGÍA					
PROFESIONAL: DR. LUIS MÁRMOL					

	LUNES	MARTES	MIÉRCOLES	JUEVES	VIERNES
07:00 a 08:00	DOCENCIA	PASE DE VISITA	DOCENCIA	PASE DE VISITA	PASE DE VISITA
08:00 a 09:00	PASE DE VISITA	CONSULTA	PASE DE VISITA	CIRUGIAS	CONSULTA
09:00 a 12:00	CONSULTA	CONSULTA	CONSULTA		CONSULTA
12:00a 13:00	INTERCONSULTAS	INTERCONSULTAS	INTERCONSULTAS		INTERCONSULTAS

40 HORAS AL MES DE LLAMADAS DE EMERGENCIA
CONSULTORIO JUNTO A SISTEMAS

ESPECIALIDAD: NEUROCIRUGÍA					
PROFESIONAL: DR. LESTER MARTINEZ					

	LUNES	MARTES	MIERCOLES	JUEVES	VIERNES
07:00 a 08:00	DOCENCIA	PASE DE VISITA	DOCENCIA	PASE DE VISITA	PASE DE VISITA
08:00 a 09:00	PASE DE VISITA		PASE DE VISITA	CIRUGIAS DE 8:00 A 13:00	
13:00 a 17:00	CONSULTA	CONSULTA	CONSULTA		CONSULTA
17:00 a 18:00		INTERCONSULTAS		INTERCONSULTAS	INTERCONSULTAS

40 HORAS AL MES DE LLAMADAS DE EMERGENCIA
CONSULTORIO JUNTO A SISTEMAS

UROLOGÍA

ESPECIALIDAD: UROLOGÍA					
PROFESIONAL: DR.BOLIVAR PINO					
	LUNES	MARTES	MIERCOLES	JUEVES	VIERNES
07:00 a 08:00	DOCENCIA	PASE DE VISITA	DOCENCIA	12:00 A 13:00 PASE DE VISITA	PASE DE VISITA
08:00 A 09:00	PASE DE VISITA	CIRUGIAS DE 08:00 A 14:00	INTERCONSULTA	13:00 A 14:00 INTERCONSULTAS	INTERCONSULTA
09:00 a 10:00	INTERCONSULTA		CONSULTA	14:00 A 19:00 QUIROFANO	CONSULTA
10:00 a 13:00	CONSULTA		CONSULTA	19:00 A 20:00 EMERGENCIA	CONSULTA
13:00 A 14:00	LUNCH		LUNCH		LUNCH
14:00 A 15:00	COORDINACIÓN	LUNCH	COORDINACIÓN		COORDINACIÓN
15:00 A 16:00	EMERGENCIA	COORDINACIÓN	EMERGENCIA		EMERGENCIA

CONSULTORIO ACTUAL

MEDICINA INTERNA

ESPECIALIDAD: MEDICINA INTERNA					
PROFESIONAL: DRA. LOUERDES SIBRI					
	LUNES	MARTES	MIERCOLES	JUEVES	VIERNES
07: 00 A 09:00	Pase de visita	Pase de visita	Pase de visita	Pase de visita	Pase de visita
09:00 A 13:00	CONSULTA	CONSULTA	CONSULTA	CONSULTA	CONSULTA
13:00 A 14:00	HORA DE AGENDAMIENTO PARA CONTROL PREQUIRURGICO O TURNOS EXTRAS				
14:00 a 14h30	LUNCH				
14:30 a 15h30	DOCENCIA	INTERCONSULTAS	INTERCONSULTAS	DOCENCIA	INTERCONSULTAS

CONSULTORIO COMPARTO EL CONSULTORIO CON EL DR. CHIMBOLEMA

PEDIATRÍA

ESPECIALIDAD: PEDIATRÍA					
PROFESIONAL: DRA. PAOLA LÓPEZ					

	LUNES	MARTES	MIÉRCOLES	JUEVES	VIERNES
07:00 a 08:00	PASE DE VISITA	PASE DE VISITA	PASE DE VISITA	PASE DE VISITA	PASE DE VISITA
08:00 A 09:00	CONSULTA	AGENDA ABIERTA EMERGENCIA ALA TARDE	GENERAL	CONSULTA	CONSULTA
09:00 A 11:00	CONSULTA		CONSULTA	CONSULTA	CONSULTA
11:00 a 12:00	CONSULTA		CONSULTA	CONSULTA	DOCENCIA
12:00 A 13:00	COORDINACIÓN		COORDINACIÓN	COORDINACIÓN	DOCENCIA

MARTES: CUBIR EMERGENCIAS PEDIÁTRICAS Y DE NEONATOLOGÍA

MARTES: AGENDA ABIERTA EN EMERGENCIAS DE 13:00 A 19:00 PARA CUBRIR ATENCIONES PEDIÁTRICAS

CONSULTORIO: EN CONSULTA EXTERNA EL MISMO

CONSULTORIO EN EMERGENCIA DE PEDIATRÍA

TIEMPO DE CONSULTA 20 MIN EN AGENDA DE CONSULTA EXTERNA

EN EMERGENCIA DE ACUERDO AL TIEMPO QUE AMERITA CADA EMERGENCIA SE CUBREN EMERGENCIAS Y DEMANDA INSATISFECHA DE PEDIATRÍA

ESPECIALIDAD: PEDIATRÍA					
PROFESIONAL: DR. FAUSTO YUMISACA					

	LUNES	MARTES	MIÉRCOLES	JUEVES	VIERNES
07:00 a 08:00	PASE DE VISITA	PASE DE VISITA	PASE DE VISITA GENERAL	PASE DE VISITA	PASE DE VISITA
08:00 A 11:00	CONSULTA	CONSULTA		CONSULTA	CONSULTA
11:00 a 13:00	CONSULTA	CONSULTA	AGENDA ABIERTA EMERGENCIA A LA TARDE	CONSULTA	DOCENCIA

MIÉRCOLES: CUBIR EMERGENCIAS PEDIÁTRICAS Y DE NEONATOLOGÍA

MIÉRCOLES: AGENDA ABIERTA EN EMERGENCIAS DE 13:00 A 19:00 PARA CUBRIR ATENCIONES PEDIÁTRICAS

CONSULTORIO: EN CONSULTA EXTERNA EL MISMO

CONSULTORIO EN EMERGENCIA DE PEDIATRÍA

TIEMPO DE CONSULTA 20 MIN EN AGENDA DE CONSULTA EXTERNA

EN EMERGENCIA DE ACUERDO AL TIEMPO QUE AMERITA CADA EMERGENCIA

ESPECIALIDAD: PEDIATRÍA					
PROFESIONAL: DR. MÓNICA VINUEZA					
	MARTES	MIÉRCOLES	JUEVES	VIERNES	
07:30 a 08:30	PASE DE VISITA	PASE DE VISITA GENERAL	PASE DE VISITA	PASE DE VISITA	
08:30 A 09:00	CONSULTA		CONSULTA	CONSULTA	
09:00 a 11:00	CONSULTA	CONSULTA	CONSULTA	CONSULTA	
11: 00 A 13:30	CONSULTA	CONSULTA	CONSULTA	DOCENCIA	

	SABADO
08:00 a 09:00	PASE DE VISITA
09:00 a 14:00	AGENDA ABIERTA

EMERGENCIA

SÁBADO: CUBIR EMERGENCIAS PEDIÁTRICAS Y DE NEONATOLOGÍA

SÁBADO: AGENDA ABIERTA EN EMERGENCIAS DE 13:00 A 19:00 PARA CUBRIR ATENCIONES PEDIÁTRICAS

CONSULTORIO: EN CONSULTA EXTERNA EL MISMO

CONSULTORIO EN EMERGENCIA DE PEDIATRÍA

TIEMPO DE CONSULTA 20 MIN EN AGENDA DE CONSULTA EXTERNA

EN EMERGENCIA DE ACUERDO AL TIEMPO QUE AMERITA CADA EMERGENCIA

ESPECIALIDAD: PEDIATRÍA					
PROFESIONAL: DRA. BLANCA MOROCHO					

	LUNES	MARTES	MIERCOLES	JUEVES	VIERNES
07:00 a 08:00	PASE DE VISITA	PASE DE VISITA	PASE DE VISITA GENERAL	PASE DE VISITA	PASE DE VISITA
08:00 a 09:00	CONSULTA	CONSULTA		AGENDA ABIERTA EMERGENCIA A LA TARDE	CONSULTA
09:00 A 11:00	CONSULTA	CONSULTA	CONSULTA		CONSULTA
11:00 a 13:00	CONSULTA	CONSULTA	CONSULTA		DOCENCIA

JUEVES: CUBIR EMERGENCIAS PEDIÁTRICAS Y DE NEONATOLOGÍA

JUEVES: AGENDA ABIERTA EN EMERGENCIAS DE 13:00 A 19:00 PARA CUBRIR ATENCIONES PEDIÁTRICAS

CONSULTORIO: EN CONSULTA EXTERNA EL MISMO

CONSULTORIO EN EMERGENCIA DE PEDIATRÍA
 TIEMPO DE CONSULTA 20 MIN EN AGENDA DE CONSULTA EXTERNA
 EN EMERGENCIA DE ACUERDO AL TIEMPO QUE AMERITA CADA EMERGENCIA

ESPECIALIDAD: PEDIATRÍA					
PROFESIONAL: DRA. ANA INGA					

	LUNES	MARTES	MIERCOLES	JUEVES	VIERNES
07:00 a 08:00	PASE DE VISITA	PASE DE VISITA	PASE DE VISITA GENERAL	PASE DE VISITA	PASE DE VISITA
08:00 a 09:00	AGENDA ABIERTA EMERGENCIA A LA TARDE	CONSULTA AGENDA ABIERTA EMERGENCIA	CONSULTA AGENDA ABIERTA EMERGENCIA	CONSULTA AGENDA ABIERTA EMERGENCIA	CONSULTA AGENDA ABIERTA EMERGENCIA
09:00 a 11:00			CONSULTA		
11:00 a 13:00		CONSULTA	CONSULTA	CONSULTA	DOCENCIA

LUNES: CUBIR EMERGENCIAS PEDIÁTRICAS Y DE NEONATOLOGÍA
 LUNES: AGENDA ABIERTA EN EMERGENCIAS DE 13:00 A 19:00 PARA CUBRIR ATENCIONES PEDIÁTRICAS
 CONSULTORIO: EN CONSULTA EXTERNA EL MISMO
 CONSULTORIO EN EMERGENCIA DE PEDIATRÍA
 TIEMPO DE CONSULTA 20 MIN EN AGENDA DE CONSULTA EXTERNA
 EN EMERGENCIA DE ACUERDO AL TIEMPO QUE AMERITA CADA EMERGENCIA

ESPECIALIDAD: PEDIATRÍA					
PROFESIONAL: DRA. GABRIELA CRIOLLO					

	LUNES	MARTES	MIERCOLES	JUEVES	VIERNES
07:00 a 08:00	PASE DE VISITA	PASE DE VISITA	PASE DE VISITA GENERAL	PASE DE VISITA	PASE DE VISITA
08:00 a 09:00	CONSULTA	CONSULTA		CONSULTA	CUBRE EMERGENCIAS DE 24 HORAS
09:00 a 11:00	CONSULTA	CONSULTA	CONSULTA	CONSULTA	
11:00 a 13:00	AGENDA ABIERTA EMERGENCIA	AGENDA ABIERTA EMERGENCIA	AGENDA ABIERTA EMERGENCIA	AGENDA ABIERTA EMERGENCIA	DOCENCIA

VIERNES: CUBIR EMERGENCIAS PEDIÁTRICAS Y DE NEONATOLOGÍA

VIERNES: AGENDA ABIERTA EN EMERGENCIAS DE 13:00 A 19:00 PARA CUBRIR ATENCIONES PEDIÁTRICAS

CONSULTORIO: EN CONSULTA EXTERNA EL MISMO

CONSULTORIO EN EMERGENCIA DE PEDIATRÍA

TIEMPO DE CONSULTA 20 MIN EN AGENDA DE CONSULTA EXTERNA

EN EMERGENCIA DE ACUERDO AL TIEMPO QUE AMERITA CADA EMERGENCIA

CIRUGÍA GENERAL

MAÑANA DR OCHOA

	LUNES	MARTES	MIERCOLES	JUEVES	VIERNES
07:00 a 08:30	visita	visita	QUIROFANO	visita	QUIROFANO
08:30 a 09:30	DOCENCIA	CONSULTA		DOCENCIA	
09:30 a 14:00	CONSULTA	CONSULTA		CONSULTA	
14:00 A 14:30	LUNCH				
14:30 A 15:30	Coordinación	Coordinación	Coordinación	Coordinación	Coordinación

MAÑANA DR. PEREZ

	LUNES	MARTES	MIERCOLES	JUEVES	VIERNES
07:00 a 08:30	visita	visita	QUIROFANO	visita	QUIROFANO
08:30 a 09:30	DOCENCIA	CONSULTA		DOCENCIA	
09:30 a 13:30	CONSULTA	CONSULTA		CONSULTA	
13:30 A	LUNCH				

14:00					
14:00 A 15:30	CONSULTA	CONSULTA	CONSULTA	CONSULTA	CONSULTA

TIEMPO DE CONSULTA: 15 MIN POR PACIENTE

CONSULTORIOS: DR OCHOA CONSULTORIO N° 18
DR PEREZ CONSULTORIO N° 119

CIRUGÍA VASCULAR

MAÑANA DR TRUJILLO

	LUNES	MARTES	MIERCOLES	JUEVES	VIERNES
07:00 a 08:00	visita		visita	visita	visita
08:00 a 12:00	CONSULTA		CONSULTA	CONSULTA	CONSULTA
12:00 A 13:00	PROCEDIMIENTOS		CONSULTA	PROCEDIMIENTOS	CONSULTA
13:00 A 14:00	ECOS DOPPLER VASCULAR	ECOS DOPPLER VASCULAR PCT QUIRURGICO	ECOS DOPPLER VASCULAR	ECOS DOPPLER VASCULAR	ECOS DOPPLER VASCULAR
14:00 A 14:30	LUNCH				
14:30 A 15:30	DOCENCIA		PROCEDIMIENTOS	DOCENCIA	PROCEDIMIENTOS
12:00 A 14:00		PASE DE VISITA			
14:00 A 20:00		CIRUGIAS			

TIEMPO DE CONSULTA: 15 MIN
CONSULTORIO COMPARTIDO N° 12

CIRUGÍA: OFTALMOLOGÍA

DRA.

MAÑANA

	LUNES	MARTES	MIERCOLES	JUEVES	VIERNES
07:00 A 08:00	CONSULTA	POSTOPERADOS/ EMERGENCIAS	CONSULTA	POSTOPERADOS /EMERGENCIAS	CONSULTA
08:00 a 12:00	CONSULTA	QUIROFANO	CONSULTA	QUIROFANO	CONSULTA
12:00 A 13:00	EMERGENCIAS		EMERGENCIAS		EMERGENCIAS
13:00 A 13:30	LUNCH		LUNCH		LUNCH
13:30 a 14:30	PROCEDIMIENTOS		PROCEDIMIENTOS		PROCEDIMIENTOS
14:30 A 15:30	DOCENCIA	PROCEDIMIENTOS	PROCEDIMIENTOS	DOCENCIA	PROCEDIMIENTOS

DR. ROMULO CHAVEZ

TARDE	LUNES	MARTES	MIERCOLES	JUEVES	VIERNES
07:00 A 08:00		POSTOPERADOS/ EMERGENCIAS			POSTOPERADOS/ EMERGENCIAS
08:00 a 12:00		QUIROFANO			QUIROFANO
12:00 A 13:00	INTERCONSULTAS Y POSQUIRURGICOS		INTERCONSULTAS Y POSQUIRURGICOS		

13:00 A 13:30	LUNCH				
13:30 a 14:30	CONSULTA	PROCEDIMIENTOS	CONSULTA		PROCEDIMIENTOS
14:30 A 15:30	DOCENCIA	PROCEDIMIENTOS	CONSULTA		PROCEDIMIENTOS
15:30 a 18:30	CONSULTA		CONSULTA		
18:30 A 19:30	EMERGENCIAS		EMERGENCIAS		
19.30 A 20:30	PROCEDIMIENTOS		PROCEDIMIENTOS		

JUEVES	7:30 A 8:30	POSTOPERADOS	TIEMPO DE CONSULTA: 15 MIN CONSULTORIO N° 09 SE COMPARTE CONSULTORIO
	08:30 A 13:30	CONSULTA	
	13:30 A 14:00	ALMUERZO	
	14:00 A 14:30	PROCEDIMIENTOS	
	14:30 A 15:30	DOCENCIA	
	15:30 A 16:30	PROCEDIMIENTOS	

CIRUGÍA PLÁSTICA

PROFESIONAL: DR. PABLO ANDINO					
	LUNES	MARTES	MIERCOLES	JUEVES	VIERNES
07:00 a 08:00	DOCENCIA	VISITA / INTERCONSULTA	VISITA / INTERCONSULTA	DOCENCIA	
08:00 A 09:00	VISITA / INTERCONSULTA	CONSULTA	CONSULTA	QUIROFANO DE 12:00 A 20:00	QUIROFANO DE 12:00 A 20:00
09:00 a 13:00	CONSULTA	CONSULTA	CONSULTA		
13:00 A 13:30	LUNCH				
13:30 A 15:30	CONSULTA	CONSULTA	CONSULTA		

TIEMPO DE CONSULTA: 15 MIN POR PACIENTE
CONSULTORIO N° 13 SOLO

OTORRINOLARINGOLOGÍA

PROFESIONAL: DRA. MÓNICA NEGRETE					
	LUNES	MARTES	MIÉRCOLES	JUEVES	VIERNES
08:00 a 12:00	CONSULTA	CONSULTA	CONSULTA	CONSULTA	CONSULTA
12:00 A 14:30	LUNCH				
		CONSULTA	CONSULTA	DOCENCIA	CONSULTA
14:30 A 15:30	QUIROFANO	CONSULTA	CONSULTA	DOCENCIA	CONSULTA
15:30 A 16:30		CONSULTA	CONSULTA	CONSULTA	CONSULTA

TIEMPO DE CONSULTA 15 MIN
CONSULTORIO N° 10

TRAUMATOLOGÍA

DR. PACHECO

	LUNES	MARTES	MIÉRCOLES	JUEVES	VIERNES
07:00 a 08:00	QUIROFANO EN LA MAÑANA DE 7:00 HASTA LAS 14:00	CONSULTA POSTOPERADOS	CONSULTA POST OPERADOS	QUIROFANO HASTA LAS 14:00	CONSULTA POST OPERADOS
08:00 a 09:00		VISITA/IC	VISITA/IC		VISITA/IC
09:00 A 11:00		CONSULTA	CONSULTA		DOCENCIA
11:00 a 12:30		CONSULTA	CONSULTA		CONSULTA
12:30 A 13:30		Coordinación	Coordinación		Coordinación
Los Traumatólogos trabajan 6h diarias y compensan sus horas de trabajo asistiendo a emergencias incluyendo fines de semana					

DR. ORTIZ

TARDE	LUNES	MARTES	MIÉRCOLES	JUEVES	VIERNES
07:00 a 08:00		CONSULTA POSTOPERADOS	CONSULTA POSTOPERADOS		CONSULTA POSTOPERADOS
8:00 a 9:00		VISITA/IC	VISITA/IC		VISITA/IC
09:00 A 11:00	QUIROFANO EN LA MAÑANA DE 7:00 HASTA LAS 14:00			QUIROFANO DESDE LAS 14:00	DOCENCIA
13:00A 15:00		CONSULTA	CONSULTA		CONSULTA
15:00 A 17:00		CONSULTA	CONSULTA		NO SE AGENDA POR DOCENCIA

DR CAZORLA EN LA MAÑANA

	LUNES	MARTES	MIERCOLES	JUEVES	VIERNES
07:00 a 08:00	QUIROFANO EN LA MAÑANA DE 7:00 HASTA LAS 14:00	CONSULTA POSTOPERADOS	CONSULTA POST OPERADOS	QUIROFANO HASTA LAS 14:00	CONSULTA POST OPERADOS
08:00 a 09:00		VISITA/IC	VISITA/IC		VISITA/IC
09:00 A 11:00		CONSULTA	CONSULTA		DOCENCIA
11:00 a 12:30		CONSULTA	CONSULTA		CONSULTA
12:30 A 13:30		CONSULTA	CONSULTA		CONSULTA

TIEMPO DE CONSULTA 15 MIN

CONSULTORIO N°08

EN LA MAÑANA DR CAZORLA Y DR. PACHECO Y EL DR ORTIZ EN LA TARDE

NOTA: LAS 40 HORAS MENSUALES DE LOS PROFESIONALES QUE TRABAJAN 6 HORAS SERÁN UTILIZADAS EN CUBRIR LAS EMERGENCIAS TRAUMATOLOGICAS, INCLUYENDO FINES DE SEMANA Y FERIADOS.

PARA LO CUAL REGISTRARAN SU ENTRADA Y SALIDA EN EL RELOJ BIOMÉTRICO

GERIATRÍA

ESPECIALIDAD: GERIATRÍA					
PROFESIONAL: DR. RENÉ ORTEGA					
	LUNES	MARTES	MIÉRCOLES	JUEVES	VIERNES
07:00 a 13:00	CONSULTA	CONSULTA	CONSULTA	CONSULTA	CONSULTA
13:00 A 14:00	LUNCH				
14:00 A 14:30	I/C VALORACIÓN GERIÁTRICA	I/C VALORACIÓN GERIÁTRICA	I/C VALORACIÓN GERIÁTRICA	I/C VALORACIÓN GERIÁTRICA	I/C VALORACIÓN GERIÁTRICA
14:30 A 15:30	DOCENCIA	I/C VALORACIÓN GERIÁTRICA	I/C VALORACIÓN GERIÁTRICA	DOCENCIA	I/C VALORACIÓN GERIÁTRICA
15:30 A 16:00	I/C VALORACIÓN GERIÁTRICA	I/C VALORACIÓN GERIÁTRICA	I/C VALORACIÓN GERIÁTRICA	I/C VALORACIÓN GERIÁTRICA	I/C VALORACIÓN GERIÁTRICA

EL DR RENÉ ORTEGA REALIZARÁ CONSULTA EXCLUSIVAMENTE GERIÁTRICAS PARA LO CUAL TODOS LOS MÉDICOS TRATANTES PEDIRÁN LA INTERCONSULTA PARA QUE SE REALICE LA VALORACIÓN GERIÁTRICA INTEGRAL
 LAS VALORACIONES GERIATRICAS INTEGRALES SE LAS REALIZARÁ EN HOSPITALIZACIÓN APLICANDO LOS INSTRUMENTOS GERIATRICOS

TIEMPO DE CONSULTA 30 MIN
 CONSULTORIO N°1 COMPARTE CON EL DR. AGUIRRE
 EL DR ORTEGA HA SOLICITADO UNA HORA DE LUNCH

MEDICINA INTERNA

ESPECIALIDAD: MEDICINA INTERNA
PROFESIONAL: DRA. SILVIA PROAÑO

	LUNES	MARTES	MIERCOLES	JUEVES	VIERNES
07: 00 A 09:00	Pase de visita	Pase de visita	Pase de visita	Pase de visita	Pase de visita
09:00 A 14:00	CONSULTA	CONSULTA	CONSULTA	CONSULTA	CONSULTA
14:00 a 14h30	LUNCH				
14:30 a 15h30	DOCENCIA	Coordinación	Coordinación	DOCENCIA	Cordinación

ESPECIALIDAD: MEDICINA INTERNA					
PROFESIONAL: DR. CÉSAR CABEZAS					
	LUNES	MARTES	MIERCOLES	JUEVES	VIERNES
08:00 A 12:40	CONSULTA	CONSULTA	CONSULTA	CONSULTA	CONSULTA
	LUNCH				
14:40 a 15:40	DOCENCIA	CONSULTA	CONSULTA	DOCENCIA	CONSULTA
15:40 a 17:00	CONSULTA	CONSULTA	CONSULTA	CONSULTA	CONSULTA
17:00 a 18:00	VALORACIONES PREQUIRURGICAS				

ESPECIALIDAD: MEDICINA INTERNA					
PROFESIONAL: DR. EDISON SALAZAR					
	LUNES	MARTES	MIERCOLES	JUEVES	VIERNES
07:00 a 14:00	CONSULTA	CONSULTA	CONSULTA	CONSULTA	CONSULTA
14:00 a 14:30	LUNCH				
14:30 a 15:30	DOCENCIA	CONSULTA	CONSULTA	DOCENCIA	CONSULTA

GINECOLOGÍA

ESPECIALIDAD: GINECOLOGIA					
PROFESIONAL: DR. GERMÁN BAÑO					

	LUNES	MARTES	MIERCOLES	JUEVES	VIERNES
07:00 a 08:00	DOCENCIA	QUIROFANO MAS COLOPOSCOPIAS	VISITA MATERNO INFANTIL	DOCENCIA	VISITA
08:00 a 09:00	VISITA			VISITA	CONSULTA
09:00 a 13:00	CONSULTA		EMERGENCIA	CONSULTA	CONSULTA

AGENDA ABIERTA: MIERCOLES 9:00 A 13 HORAS

ESPECIALIDAD: GINECOLOGÍA					
PROFESIONAL: DRA. FAICAN					
	LUNES	MARTES	MIERCOLES	JUEVES	VIERNES
07:00 A 8:00	DOCENCIA		VISITA MATERNO INFANTIL	DOCENCIA	
08:00 A 9:00					
08:00 a 09:00	CONSULTA	CONSULTA	CIRUGIAS MAS COLPOSCOPIAS	CONSULTA	EMERGENCIAS
09:00 a 13:00	CONSULTA	CONSULTA		CONSULTA	

AGENDA ABIERTA: MIERCOLES 8:00 A 13 HORAS

ESPECIALIDAD: GINECOLOGÍA					
PROFESIONAL: DR. SAMANIEGO					

07:00 a 08:00	DOCENCIA		VISITA MATERNO INFANTIL	DOCENCIA	VISITA/IC
08:00 a 09:00				VISITA/IC	CONSULTA
09:00 a 13:00		QUIROFANO MAS COLOPOSCOPIAS	CONSULTA	CONSULTA	consulta3

12:00 A

13:00

COORDINACION

AGENDA ABIERTA: MIERCOLES 9:00 A 13 HORAS

ESPECIALIDAD: GINECOLOGÍA					
PROFESIONAL: DRA. DAMIAN					
	LUNES	MARTES	MIERCOLES	JUEVES	VIERNES
07:00 A 8:00	DOCENCIA		VISITA MATERNO INFANTIL	DOCENCIA	
08:00 A 9:00					
12:00 a 13:00	visita	visita	CIRUGIAS MAS COLPOSCOPÍAS	visita	visita
13:00 A 17:00	CONSULTA	CONSULTA		CONSULTA	CONSULTA
17:00 a 18:00		CONSULTA			CONSULTA

ESPECIALIDAD: GINECOLOGÍA					
PROFESIONAL: DRA. CUBILLO					
	LUNES	MARTES	MIERCOLES	JUEVES	VIERNES
07:00 A 8:00	DOCENCIA		VISITA MATERNO INFANTIL	DOCENCIA	
08:00 A 9:00					
12:00 a 13:00	visita	visita	CIRUGIAS MAS COLPOSCOPÍAS	visita	visita
13:00 A 17:00	CONSULTA	CONSULTA		CONSULTA	CONSULTA
17:00 a 18:00		CONSULTA			CONSULTA

ESPECIALIDAD: GINECOLOGIA						
PROFESIONAL: DR. ALARCON						
07:00 a 08:00	DOCENCIA	CIRUGIAS Y COLPOSCOPIAS	VISITA MATERNO INFANTIL	DOCENCIA	VISITA	
08:00 a 09:00	VISITA			VISITA	CONSULTA	
09:00 a 13:00	CONSULTA			CONSULTAS	CONSULTAS	CONSULTA
13:00 A 14:00	INTERCONSULTAS			INTERCONSULTAS	INTERCONSULTAS	INTERCONSULTAS
14:00 A 14:30	LUNCH	LUNCH	LUNCH	LUNCH	LUNCH	
14:30 A 15:30	COORDINACIÓN	COORDINACIÓN	COORDINACIÓN	COORDINACIÓN	COORDINACIÓN	

NOTA: LAS 40 HORAS MENSUALES DE LOS PROFESIONALES QUE TRABAJAN 6 HORAS SERÁN UTILIZADAS EN CUBRIR LAS EMERGENCIAS GINECO OBSTETRAS, INCLUYENDO FINES DE SEMANA Y FERIADOS. PARA LO CUAL REGISTRARAN SU ENTRADA Y SALIDA EN EL RELOJ BIOMÉTRICO

TIEMPO DE CONSULTA: 15 MIN POR CADA PACIENTE

CONSULTORIOS: CONSULTORIO N° DR. ALARCON COMPARTO DRA. CUBILLO
CONSULTORIO N° 4: DR SAMANIEGO Y DRA. FAICAN
CONSULTORIO N° 3. DR. BAÑO Y DRA. DAMIÁN

ODONTOLOGÍA

ESPECIALIDAD: ODONTOLOGIA

PROFESIONAL: DRA. VERONICA GUERRERO

	LUNES	MARTES	MIERCOLES	JUEVES	VIERNES
07:00 a 12:30	CONSULTA	CONSULTA	CONSULTA	CONSULTA	CONSULTA
12H30 A 13H30	COORDINACIÓN				
13H30 A 14H00	LUNCH				
14H00 A 15H30	ODONTOLOGÍA PERIATRICA	ODONTOLOGÍA PERIATRICA	ODONTOLOGÍA PERIATRICA	ODONTOLOGÍA PERIATRICA	ODONTOLOGÍA PERIATRICA

ESPECIALIDAD: ODONTOLOGIA

PROFESIONAL: DR. FRANCISCO MERINO

	LUNES	MARTES	MIERCOLES	JUEVES	VIERNES
06H00 A 14H00	CONSULTA	CONSULTA	CONSULTA	CONSULTA	CONSULTA
14H00 A 14H30	LUNCH				

ESPECIALIDAD: ODONTOLOGIA

PROFESIONAL: DR. LUIS E. BORJA

	MARTES		MIERCOLES	JUEVES	VIERNES
06H00 a 10H30	CONSULTA	CONSULTA	CONSULTA	CONSULTA	CONSULTA
10H30 A 14H00	ENDODONCIAS	ENDODONCIAS	ENDODONCIAS	ENDODONCIAS	ENDODONCIA
14H00 A 14H30	LUNCH				

ESPECIALIDAD: ODONTOLOGIA					
PROFESIONAL: DR. VICTOR ABARCA					
	LUNES	MARTES	MIERCOLES	JUEVES	VIERNES
7:00 A 11:00	CIRUGÍA	CONSULTA	CIRUGIAS	CONSULTA	CIRUGIA
11:30 A 13:00	CONSULTA	CONSULTA	CONSULTA	CONSULTA	CONSULTA
13H30 A 14H00	LUNCH				
14H00 A 15:00	CONSULTA	CONSULTA	CIRUGIAS	CONSULTA	CONSULTA
15H00 A 15H30	CONSULTA	CONSULTA	CONSULTA	CONSULTA	POSQUIRURGICOS

ESPECIALIDAD: ODONTOLOGIA					
PROFESIONAL: DR. XAVIER SALAZAR					
	LUNES	MARTES	MIERCOLES	JUEVES	VIERNES
12H30 a 16H30	PERIODONCIA	PERIODONCIA	PERIODONCIA	PERIODONCIA	PERIODONCIA
16H30 A 20H30	CONSULTA	CIRUGIAS	CONSULTA	CIRUGÍAS	CONSULTA
20H30 A 21H00	LUNCH				

ESPECIALIDAD: ODONTOLOGÍA

PROFESIONAL: DR. DANILO BARRENO

	LUNES	MARTES	MIERCOLES	JUEVES	VIERNES
14H00 a 16H00	EMERGENCIAS	EMERGENCIAS	EMERGENCIAS	EMERGENCIAS	EMERGENCIAS
19H00 A 22H00	CONSULTA	CIRUGIAS	CONSULTA	CIRUGÍAS	CONSULTA
22H00 A 22H30	LUNCH				

MEDICINA GENERAL

ESPECIALIDAD: MEDICINA GENERAL

PROFESIONAL: DRA. ANITA QUISHPE

	LUNES	MARTES	MIERCOLES	JUEVES	VIERNES
07:00 A 09:00	AGENDA ABIERTA EMERGENCIA				
09:00 A 11:00	CONSUTA PEDIATRÍA				
11:00 A 13:00	CONSULTA	CONSULTA	CONSULTA	CONSULTA	DOCENCIA
13:00 A 13:30	LUNCH				
13:30 A 15:30	CONSULTA	CONSULTA	CONSULTA	CONSULTA	CONSULTA

ESPECIALIDAD: MEDICINA GENERAL

PROFESIONAL: DR. MARCELO MONTUFAR

	LUNES	MARTES	MIERCOLES	JUEVES	VIERNES
13:30 A 14:00	CONSULTA	CONSULTA	CONSULTA	CONSULTA	CONSULTA
14:00 A 16:00	CONSULTA	CONSULTA	CONSULTA	CONSULTA	DOCENCIA
16:00 a 19:00	CONSULTA	CONSULTA	CONSULTA	CONSULTA	CONSULTA
19:00 A 21:30	AGENDA ABIERTA EMERGENCIA				
21: 30 a 22:00	LUNCH				

ESPECIALIDAD: MEDICINA GENERAL

PROFESIONAL: DR. MAURICIO LARCO

	LUNES	MARTES	MIERCOLES	JUEVES	VIERNES
06:00 A 12:00	CONSULTA	CONSULTA	CONSULTA	CONSULTA	CONSULTA
12:00 A 13:00	AGENDA ABIERTA EMERGENCIA				RECUPERACION DE DOCENCIA
13:00 A 14:00	EMERGENCIA	EMERGENCIA	EMERGENCIA	EMERGENCIA	
14:00 a 16:00					DOCENCIA
14:00 A 14:30	LUNCH				

ESPECIALIDAD: MEDICINA GENERAL

PROFESIONAL: DR. PATRICIO MORENO

07:00 a 09:00	CONSULTA	CONSULTA	CONSULTA	CONSULTA	CONSULTA
09:00 a 11:00	AGENDA ABIERTA EMERGENCIA				
11:00 a 12:00	CONSULTA	CONSULTA	CONSULTA	CONSULTA	PROCEDIMIENTOS
12:00 A 13:00	PROCEDIMIENTOS	PROCEDIMIENTOS	PROCEDIMIENTOS	PROCEDIMIENTOS	PROCEDIMIENTOS
13:00 A 14:30	LUNCH				
14:30 A 16:30	CONSULTA	CONSULTA	CONSULTA	CONSULTA	DOCENCIA

HORARIOS AREA CRÍTICA

HOSPITAL IESS RIOBAMBA

ago-14

MEDICOS TRATANTES DE LA DIRECCION TECNICA DE MEDICINA CRITICA

HORARIO MEDICOS RESIDENTES DE ANESTESIOLOGIA								
	DOMINGO 31	LUNES	MARTES	MIERCOLES	JUEVES	VIERNES 1	SABADO 2	ABREVIATURAS
1. AM 07H00 A	DRA. PICO					DR. ABARCA	DRA. BUCAY	AM FIN DE SEMANA 07H00 19H00
2, PM 19H00 A NOCHE	DRA BUCAY					DRA. BARBA	DR ABARCA	PM 19H00 07H00
	DOMINGO 3	LUNES 4	MARTES 5	MIERCOLES 6	JUEVES 7	VIERNES 8	SABADO 9	
1. AM 07H00 A	DRA. PICO	DRA. BARBA	DR. ABARCA	DRA. BUCAY	DRA. PICO	DRA. BARBA	DR. ABARCA	DRA- BUCAY LUNES A VIERNES AM 12:00 19:00
2, PM 19H00 A NOCHE	DRA BUCAY	DRA PICO	DRA. BARBA	DR ABARCA	DRA BUCAY	DRA PICO	DRA. BARBA	DRA. PICO LUNES A VIERNES 09:30 19:00
								DR. ABARCA LUNES A VIERNES 11:00 19:00
	DOMINGO 10	LUNES 11	MARTES 12	MIERCOLES 13	JUEVES 14	VIERNES 15	SABADO 16	
1. AM 07H00 A	DRA. BUCAY	DRA. PICO	DRA. BARBA	DR. ABARCA	DRA. BUCAY	DRA. PICO	DRA. BARBA	AM FIN DE SEMANA 07H00 19H00
2, PM 19H00 A NOCHE	DR ABARCA	DRA BUCAY	DRA PICO	DRA. BARBA	DR ABARCA	DRA BUCAY	DRA PICO	PM 19H00 07H00
	DOMINGO 17	LUNES 18	MARTES 19	MIERCOLES 20	JUEVES 21	VIERNES 22	SABADO 23	
1. AM 07H00 A	DR. ABARCA	DRA. BUCAY	DRA. PICO	DRA. BARBA	DR. ABARCA	DRA. BUCAY	DRA. PICO	
2, PM 19H00 A NOCHE	DRA. BARBA	DR ABARCA	DRA BUCAY	DRA PICO	DRA. BARBA	DR ABARCA	DRA BUCAY	
	DOMINGO 24	LUNES 25	MARTES 26	MIERCOLES 27	JUEVES 28	VIERNES 29	SABADO 30	OBSERVACIONES
1. AM 07H00 A	DRA. BARBA	DR. ABARCA	DRA. BUCAY	DRA. PICO	DRA. BARBA	DR. ABARCA	DRA. BUCAY	
2, PM 19H00 A NOCHE	DRA PICO	DRA. BARBA	DR ABARCA	DRA BUCAY	DRA PICO	DRA. BARBA	DR ABARCA	
NOVEDADES								
NOVEDADES.	DESDE EL 8 DE AGOSTO DRA PICO PASA A EMERGENCIA, EN SU LUGAR EL DR. FIERRO SANTIAGO							

HOSPITAL IESS RIOBAMBA

MEDICOS RESIDENTES DE LA DIRECCION TECNICA DE MEDICINA CRITICA

EMERGENCIA

MES: AGOSTO DEL 2014

MEDICOS RESIDENTES DE LA DIRECCION TECNICA DE MEDICINA CRITICA

HORARIO MEDICOS RESIDENTES DE EMERGENCIA								ABREVIATURAS
	DOMINGO 31	LUNES	MARTES	MIERCOLES	JUEVES	VIERNES 1	SABADO 2	
1. AM 07H00 A 19H00	6							1 DRA PAEZ SILVANA
2. PM 19H00 A 07H00	5							2 DRA HARO EMILIA
NOCHE	4							3 DRA. HERNANDEZ SILVANA
	DOMINGO 3	LUNES 4	MARTES 5	MIERCOLES 6	JUEVES 7	VIERNES 8	SABADO 9	
1. AM 07H00 A 19H00		3	4	5	6	1	2	4 DR. PENAFIEL JAVIER
2. PM 19H00 A 07H00		2	3	4	5	6	1	5 DRA FLORES GABRIELA (DRA. GLORIA PICO)
NOCHE		1	2	3	4	5	6	6 DR TIXI JOIVIN
	DOMINGO 10	LUNES 11	MARTES 12	MIERCOLES 13	JUEVES 14	VIERNES 15	SABADO 16	
1. AM 07H00 A 19H00	3	4	5	6	1	2	3	7 DR PROANO SANTIAGO
2. PM 19H00 A 07H00	2	3	4	5	6	1	2	DR DENIS MUÑOZ (DR FIERRO SANTIAGO)
NOCHE	1	2	3	4	5	6	1	DR RIOS LESTER
	DOMINGO 17	LUNES 18	MARTES 19	MIERCOLES 20	JUEVES 21	VIERNES 22	SABADO 23	TURNOS
1. AM 07H00 A 19H00	4	5	6	1	2	3	4	1. AM 07H00 A 16h30 (9HORAS)
2. PM 19H00 A 07H00	3	4	5	6	1	2	3	2. PM 13H00 A 22H30 (9 HORAS)
NOCHE	2	3	4	5	6	1	2	3.- NOCHE 19:00 09:00 (14HORAS)
	DOMINGO 24	LUNES 25	MARTES 26	MIERCOLES 27	JUEVES 28	VIERNES 29	SABADO 30	OBSERVACIONES vacaciones
1. AM 07H00 A 19H00	5	6	1	2	3	4	5	1-15 AGO DR PROANO SANTIAGO
2. PM 19H00 A 07H00	4	5	6	1	2	3	4	16-30 DRA. SILVANA PRANO (DR. SANTIAGO PROANO)
NOCHE	3	4	5	6	1	2	3	
NOVEDADES								
NOVEDADES: DESDE EL 5 DE AGOSTO DE 2014 ACEPTADA LA RENUNCIA DE DR. LESTER RIOS								
DESDE EL ACEPTADA LA RENUNCIA DE DR. DENIS MUÑOZ								
VACACIONES DR. PROANO SANTIAGO del 4 al 16								
VACACIONES DRA SILVANA RODRIGUEZ CUBRE LOS TURNOS EL DR. SANTIAGO PROANO del 16 al 30 ago								
ago-01	DRA. HARO EMILIA	7-19H00	12HORAS	DRA. HERNANDEZ MUÑOZ	19h00 07h00	12HORAS		
ago-02	DR. PROANO DR PENAFIEL	7-19H00	12HORAS	DRA. EMILIA HARO	19h00 07h00	12HORAS		
ago-03	DRA. PAEZ DR RIOS	7-19H00	12HORAS	DR. PENAFIEL DR PROANO	19h00 07h00	12HORAS		
ago-04	DR. TIXI DRA FLORES	7-19H00	12HORAS	DRA. PAEZ DR. RIOS	19h00 07h00	12HORAS		
DRA JULIA BALSECA DESDE EL 5 DE AGOSTO DE 2014 EN EMERGENCIA								
DRA FLORES GABRIELA HASTA EL 4 DE AGOSTO DE 2014 EN EMERGENCIA PASA A TRAUMATOLOGIA								
DR. MUÑOZ DENIS HASTA QUE SE ACEPTE LA RENUNCIA REALIZARA LOS TURNOS DE DRA. FLORES								
DRA. GLORIA PICO DESDE EL 8 EN EMERGENCIA								

HOSPITAL IESS RIOBAMBA



MEDICOS RESIDENTES DE LA DIRECCION TECNICA DE MEDICINA CRITICA

UCI

MES: agosto DEL 2014

	DOMINGO 31	LUNES	MARTES	MIERCOLES	JUEVES	VIERNES 1	SABADO 2	ABREVIATURAS
1. AM 07H00 A 19H00	DR. RODRIGUEZ					DR CHARCO	DR. HUILCA	1.- DR. PONCE
2, PM 19H00 A 07H00 NOCHE	07:00 07:00					07:00 07:00	07:00 07:00	2.- DR. CHARCO 3.- DR. HUILCA
	DOMINGO 3	LUNES 4	MARTES 5	MIERCOLES 6	JUEVES 7	VIERNES 8	SABADO 9	4.-DR. RODRIGUEZ
1. AM 07H00 A 19H00	DR. RODRIGUEZ	DR. PONCE	DR CHARCO	DR. HUILCA	DR. RODRIGUEZ	DR. PONCE	DR CHARCO	
2, PM 19H00 A 07H00 NOCHE	07:00 07:00	07:00 07:00	07:00 07:00	07:00 07:00	07:00 07:00	07:00 07:00	07:00 07:00	AM: 07:00 19H00 HS: 19:00 07:00
	DOMINGO 10	LUNES 11	MARTES 12	MIERCOLES 13	JUEVES 14	VIERNES 15	SABADO 16	
1. AM 07H00 A 19H00	DR. HUILCA	DR. RODRIGUEZ	DR. PONCE	DR CHARCO	DR. HUILCA	DR. RODRIGUEZ	DR. PONCE	
2, PM 19H00 A 07H00 NOCHE	07:00 07:00	07:00 07:00	07:00 07:00	07:00 07:00	07:00 07:00	07:00 07:00	07:00 07:00	
	DOMINGO 17	LUNES 18	MARTES 19	MIERCOLES 20	JUEVES 21	VIERNES 22	SABADO 23	TURNOS
1. AM 07H00 A 19H00	DR CHARCO	DR. HUILCA	DR. RODRIGUEZ	DR. PONCE	DR CHARCO	DR. HUILCA	DR. RODRIGUEZ	1. AM 07H00 A 19H00
2, PM 19H00 A 07H00 NOCHE	07:00 07:00	07:00 07:00	07:00 07:00	07:00 07:00	07:00 07:00	07:00 07:00	07:00 07:00	2. PM 19H00 A 07H00
	DOMINGO 24	LUNES 25	MARTES 26	MIERCOLES 27	JUEVES 28	VIERNES 29	SABADO 30	OBSERVACIONES
1. AM 07H00 A 19H00	DR. PONCE	DR CHARCO	DR. HUILCA	DR. RODRIGUEZ	DR. PONCE	DR CHARCO	DR. HUILCA	
2, PM 19H00 A 07H00 NOCHE	07:00 07:00	07:00 07:00	07:00 07:00	07:00 07:00	07:00 07:00	07:00 07:00	07:00 07:00	
NOVEDADES								
NOVEDADES.								
DEL 5 AL 21 DE AGOSTO DE 2014 VACACIONES DR HUILCA CUBRE LOS TURNOS (POR AUTORIZACION DE SR DIRECTOR MEDICO) EL DR. HECTOR RODRIGUEZ								
DESDE EL 21 AL 30 DE AGOSTO DE 2014 VACACIONES DR. PONCE CUBRE LOS TURNOS EL DR. HECTOR RODRIGUEZ								

HOSPITAL IESS RIOBAMBA								
MÉDICOS DE LA DIRECCIÓN TÉCNICA DE MEDICINA CRÍTICA								
MES: AGOSTO DEL 2014								
HORARIO MÉDICOS TRATANTES DE ANESTESIOLOGÍA								
	DOMINGO 31	LUNES	MARTES	MIÉRCOLES	JUEVES	VIERNES 1	SABADO 2	ABREVIATURAS
1. AM 07H00 A 19H00	8					2-4-5	6	1.-
2. PM 19H00 A 07H00	8					8	6	2.DR. BAYRON COELLO
NOCHE	8					8	6	3. DRA. ESPAÑA MARIANA
	DOMINGO 3	LUNES 4	MARTES 5	MIÉRCOLES 6	JUEVES 7	VIERNES 8	SABADO 9	ABREVIATURAS
1. AM 07H00 A 19H00	3	2-4-5	2-4-5	2-4-5	2-4-5	2-4-5	3	4. DR. MOYANO CARLOS
2. PM 19H00 A 07H00	3	7-8	7-6	7-3	7-8	7-6	3	5. DRA. FIALLO MARIA FERNANDA
NOCHE	3	8	6	3	8	6	3	6. DR. MOISES CERVANTES
	DOMINGO 10	LUNES 11	MARTES 12	MIÉRCOLES 13	JUEVES 14	VIERNES 15	SABADO 16	ABREVIATURAS
1. AM 07H00 A 19H00	8	2-4-5	2-4-5	2-4-5	2-4-5	2-4-5	8	7. DR. JIMY CARRION
2. PM 19H00 A 07H00	8	7-6	7-3	7-8	7-6	7-3	8	8.DR. MIGUEL CARDENAS
NOCHE	8	6	3	8	6	3	8	TURNOS
	DOMINGO 17	LUNES 18	MARTES 19	MIÉRCOLES 20	JUEVES 21	VIERNES 22	SABADO 23	ABREVIATURAS
1. AM 07H00 A 19H00	6	2-7-5	2-7-5	2-7-5	2-7-5	2-5	6	AM: : 07H00 A 15H30
2. PM 19H00 A 07H00	6	3	8	6	3	7	6	PM: 14H00 A 22H00
NOCHE	6	3	8	6	3	7	6	NOCHE: 19H00 07H00
	DOMINGO 24	LUNES 25	MARTES 26	MIÉRCOLES 27	JUEVES 28	VIERNES 29	SABADO 30	OBSERVACIONES
1. AM 07H00 A 19H00	3	2-7-5	2-7-5	2-7-5	2-7-5	2-7-5	3	
2. PM 19H00 A 07H00	3	8	6	3	8	6	3	
NOCHE	3	8	6	3	8	6	3	
NOVEDADES								
NOVEDADES.								
DR. MOYANO VACACIONES DEL 18 DE AGOSTO DEL 2014 AL								
DR. CARDENAS PERMISO 22 DE AGOSTO								

HOSPITAL IESS RIOBAMBA

MES: AGOSTO 2014

HORARIO ROTATIVO CADA MES CON UN TOTAL DE 40 HORS SEMANALES

**MEDICOS TRATANTES DE LA DIRECCION TECNICA DE MEDICINA CRITICA
 HORARIO MEDICOS TRATANTES DE EMERGENCIA**

	DOMINGO 31	LUNES	MARTES	MIERCOLES	JUEVES	VIERNES 1	SABADO 2	
								ABREVIATURAS
AM	2					1	3	1, DR. ROBERTO BARRENO LUNES A VIERNES DE 07:00 A 15H30
PM	2					3	3	2.- DRA. CELA RODRIGUEZ DOMINGO A JUEVES
NOCHE								DOMINGO: 08:00 20:00
	DOMINGO 3	LUNES 4	MARTES 5	MIERCOLES 6	JUEVES 7	VIERNES 8	SABADO 9	LUNES A JUEVES DE 10:00 A 17:30
AM	2	1	1	1	1	1	3	3.- JUAN PRIETO
PM	2	2	2-3	2-3	2-3	3	3	MARTES A SABADO
NOCHE								SABADO: 08:00 A 20:00
	DOMINGO 10	LUNES 11	MARTES 12	MIERCOLES 13	JUEVES 14	VIERNES 15	SABADO 16	MARTES A VIERNES: 12:00 A 19:30
AM	2	1	1	1	1	1	3	
PM	2	2	2-3	2-3	2-3	3	3	
NOCHE								
	DOMINGO 17	LUNES 18	MARTES 19	MIERCOLES 20	JUEVES 21	VIERNES 22	SABADO 23	
AM	2	1	1	1	1	1	3	
PM	2	2	2-3	2-3	2-3	3	3	OBSERVACIONES
NOCHE								
	DOMINGO 24	LUNES 25	MARTES 26	MIERCOLES 27	JUEVES 28	VIERNES 29	SABADO 30	
AM	2	1	1	1	1	1	3	
PM	2	2	2-3	2-3	2-3	3	3	
NOCHE								
NOVEDADES:								
DRA. CELI RODRIGUEZ DESDE 12 DE AGOSTO DE 2014								
DR. JUAN PRIETO INGRESA DESDE EL 12 DE AGOSTO DE 2014								

HOSPITAL IESS RIOBAMBA

ago-14

**MEDICOS TRATANTES DE LA DIRECCION TECNICA DE MEDICINA CRITICA
 HORARIO MEDICOS TRATANTES DE TERAPIA INTENSIVA**

	DOMINGO 31	LUNES	MARTES	MIERCOLES	JUEVES	VIERNES 1	SABADO 2	OBSERVACIONES
AM						1		1. DR. ALBAN RODRIGO 07:00 a 12:00
						2		
PM								2.- DR. RODRIGUEZ MARTINEZ HECTOR 15:00 a 17:00
NOCHE	DOMINGO 3	LUNES 4	MARTES 5	MIERCOLES 6	JUEVES 7	VIERNES 8	SABADO 9	
		1	1	1	1	1		Dr. ALBAN guardia del viernes a sabado con el horario de 20:00 a 08:00 dia siguiente
AM		2	2	2	2	2		Dr. RODRIGUEZ guradia de domingo a lunes el horario de 20:00 a 08:00 dia siguiente
PM								Y DE LLAMADA LOS VIERNES POR LA NOCHE
NOCHE	DOMINGO 10	LUNES 11	MARTES 12	MIERCOLES 13	JUEVES 14	VIERNES 15	SABADO 16	2.- DOMINGO: 08:00 A 10:00
		1	1	1	1	1		Y DE LLAMADA EL SABADO POR LA NOCHE
AM		2	2	2	2	2		
PM								1. DR. ALBAN RODRIGO DEL 5 AL 21 DE AGOSTO DE 2014
NOCHE	DOMINGO 17	LUNES 18	MARTES 19	MIERCOLES 20	JUEVES 21	VIERNES 22	SABADO 23	TURNOS
		1	1	1	1	1		1. AM 07H00 A 11H00
AM		2	2	2	2	2		PM 13H0 A 17H00
PM								
NOCHE	DOMINGO 24	LUNES 25	MARTES 26	MIERCOLES 27	JUEVES 28	VIERNES 29	SABADO 30	
		1	1	1	1	1		
AM		2	2	2	2	2		
PM								
NOCHE								
DEL 5 AL 21 DE AGOSTO DE 2014 DR HECTOR RODRIGUEZ CUBRIRA LOS TURNOS DE DR. NELSON HUILCA, ESOS DIAS EL DR. RODRIGO ALBAN TENDRA EL SIGUIENTE HORARIO DE LUNES A VIERNES								
AM 07:00 A 1h00 Y PM 13h00 A 17H00								

ARCHIVO

FOTOGRAFICO



No acceso adecuado para personas con discapacidad .



Parqueadero no adecuado e insuficiente



Pasillos estrechos e inadecuados





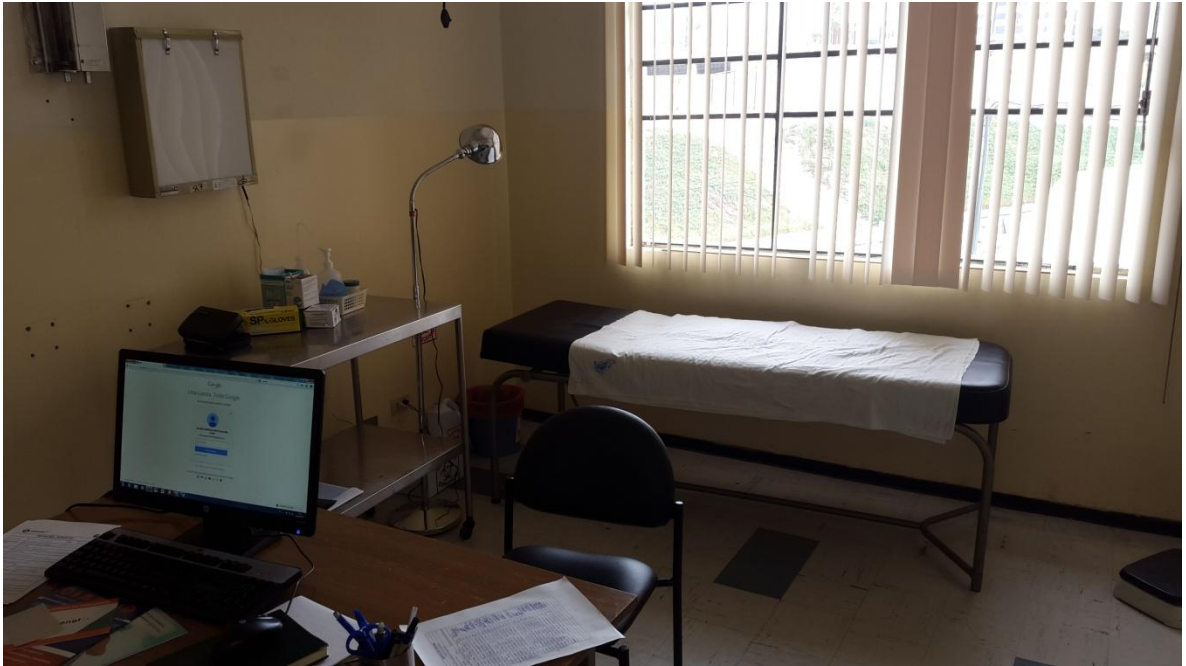

No optimos