2017

# RENDICIÓN DE CUENTAS

INSTITUTO ECUATORIANO DE SEGURIDAD SOCIAL

*Centro de Especialidades Balzar*

# COBERTURA

RENDICIÓN DE CUENTAS 2017

## CITAS MÉDICAS

## ATENCIONES

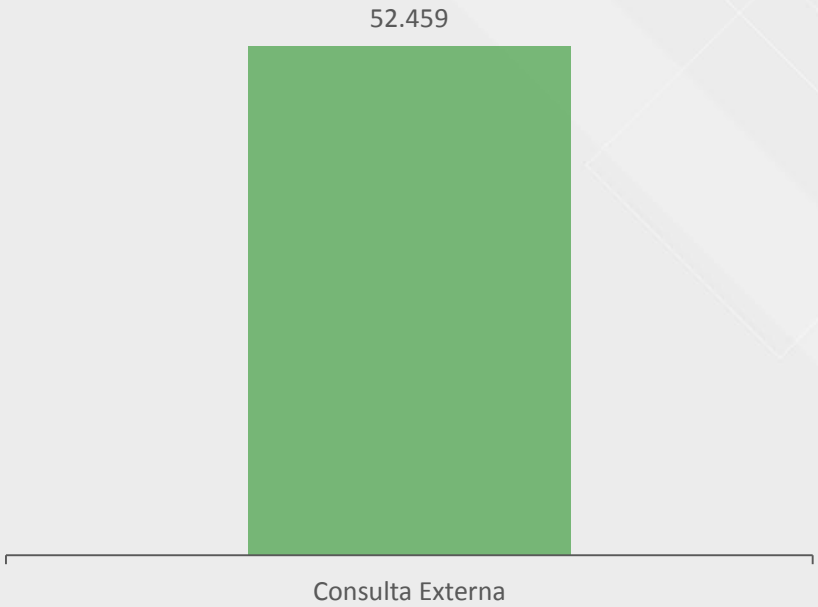

# COBERTURA

RENDICIÓN DE CUENTAS 2017

## DOTACIÓN

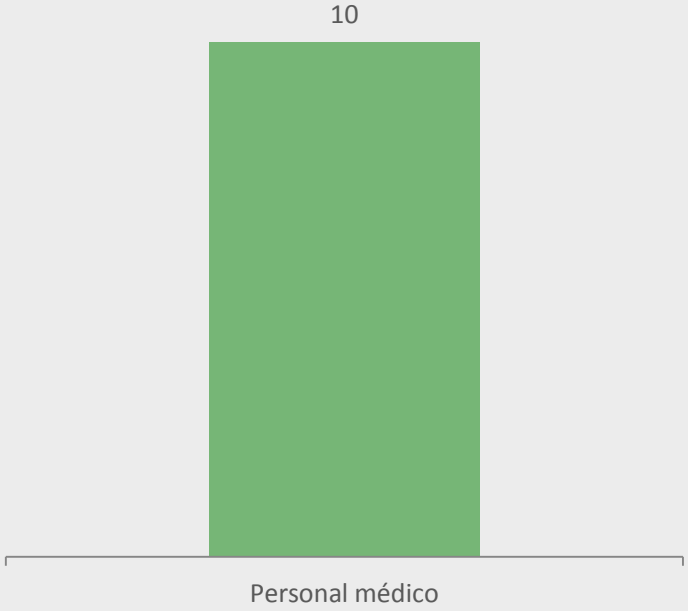

Fotografía archivo IESS

# OBJETIVOS INSTITUCIONALES

RENDICIÓN DE CUENTAS 2017

- Incrementar la calidad, calidez y oportunidad en el acceso y entrega de las prestaciones y servicios institucionales a nivel nacional
- Incrementar la eficiencia del Instituto Ecuatoriano de Seguridad Social
- Incrementar el desarrollo del talento humano del Instituto Ecuatoriano de Seguridad Social
- Incrementar el uso eficiente de los recursos financieros y fondos prestacionales

# EJECUCIÓN PROGRAMÁTICA PRESUPUESTARIA

## RENDICIÓN DE CUENTAS 2017

| TIPO DE GASTO | Planificado | Ejecutado |
|---|---|---|
| Gasto en Personal | 818979.15 | 788529.27 |
| Bienes y Servicios de Consumo | 448788.59 | 393356.73 |
| Bienes de Larga Duración | 364093.82 | 145915.43 |
| **Gasto Total** | 1631861.56 | 1327801.43 |

# PROCESOS DE CONTRATACIÓN

RENDICIÓN DE CUENTAS 2017

## COMPRAS PÚBLICAS DE BIENES Y SERVICIOS FINALIZADOS

| TIPO DE CONTRATACIÓN | Número Total | Valor Total |
|---|---|---|
| Ínfima Cuantía | 97 | 204721.44 |
| Subasta Inversa Electrónica | 3 | 124794.35 |

# LOGROS 2017

RENDICIÓN DE CUENTAS 2017

Colocación de yeso cilíndrico antebraquial en una fractura de colles, muñeca

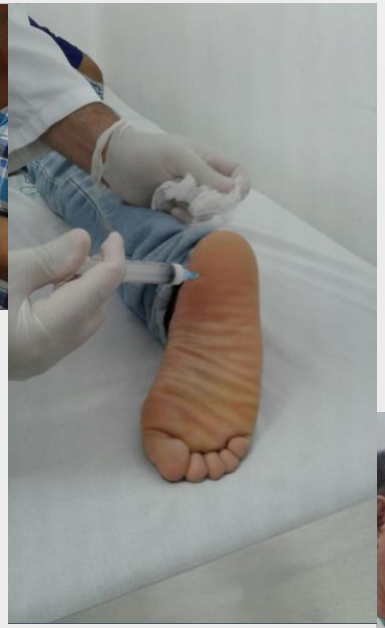

Infiltración de fascitis plantar por espolón calcáneo

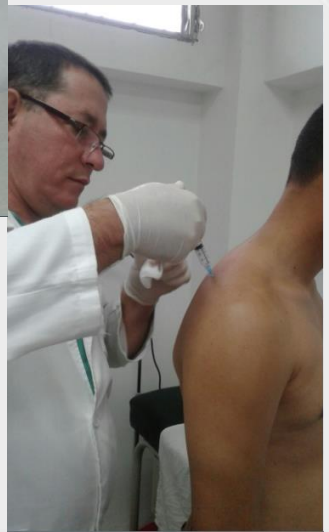

Infiltración de tendinitis del Manguito Rotador del Hombro

# SERVICIO DE TRAUMATOLOGÍA

Nombre de contacto 1: Lcda. Magna Zambrano
Teléfono: 042031499
E-mail: mgnamabell_90@hotmail.com

Nombre de contacto 2: Román Bohórquez
Teléfono:042031499
E-mail: rbohorquez@iess.gob.ec

**Déjenos sus comentarios, solicitudes y sugerencias en los formularios dispuestos para el efecto con ……**

Patricia Lara Zambrano

# “En el IESS seguimos construyendo historia”

www.iess.gob.ec

Síguenos en