



2017

RENDICIÓN DE CUENTAS

INSTITUTO ECUATORIANO DE SEGURIDAD SOCIAL

CCQA Hospital del Día – Central Quito



COBERTURA

RENDICIÓN DE CUENTAS 2017



CITAS MÉDICAS



ATENCIONES

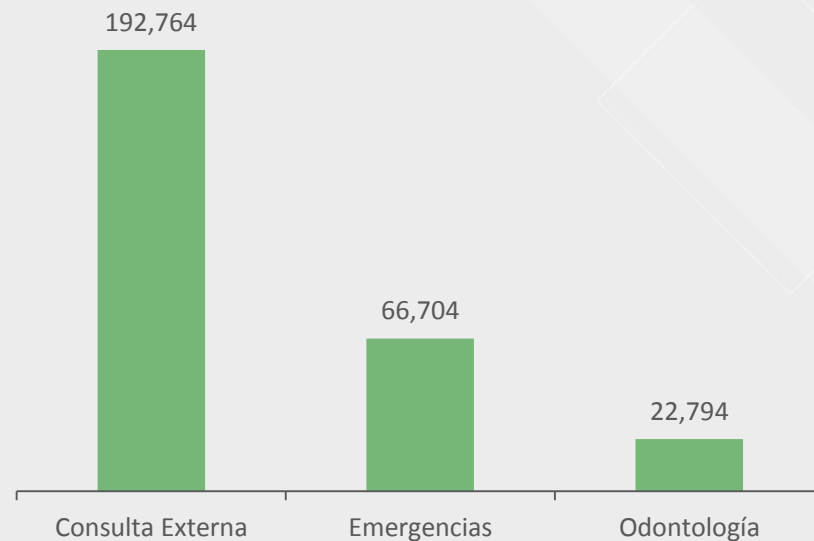



COBERTURA

RENDICIÓN DE CUENTAS 2017



DOTACIÓN

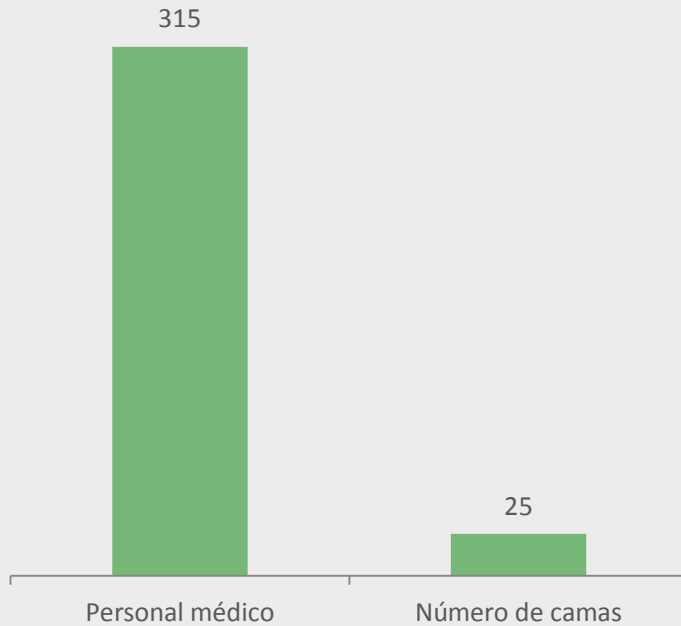



POLÍTICAS PARA LA IGUALDAD

RENDICIÓN DE CUENTAS 2017

➤ **IGUALDAD DISCAPACIDADES**

- ▶ Mejora de los accesos físicos (rampa) a la Unidad Médica para personas con discapacidad
200 usuarios beneficiados



Fotografía archivo IESS



OBJETIVOS INSTITUCIONALES

RENDICIÓN DE CUENTAS 2017

- ▶ Incrementar la calidad, calidez y oportunidad en el acceso y entrega de las prestaciones y servicios institucionales a nivel nacional.
- ▶ Incrementar la eficiencia del Instituto Ecuatoriano de Seguridad Social.
- ▶ Incrementar el desarrollo del talento humano del Instituto Ecuatoriano de Seguridad Social.
- ▶ Incrementar el uso eficiente de los recursos financieros y fondos prestacionales.



EJECUCIÓN PROGRAMÁTICA PRESUPUESTARIA

RENDICIÓN DE CUENTAS 2017

TIPO DE GASTO	Planificado	Ejecutado
Gasto en Personal	7.995.467,01	7.146.406,83
Bienes y Servicios de Consumo	5.258.006,60	4.424.754,33
Bienes y Servicios para Inversión	-	-
Bienes de Larga Duración	2.394.898,20	2.248.999,20
Gasto Total	15.648.371,81	13.820.159,53



PROCESOS DE CONTRATACIÓN

RENDICIÓN DE CUENTAS 2017

➔ **COMPRAS PÚBLICAS DE BIENES Y SERVICIOS FINALIZADOS**

TIPO DE CONTRATACIÓN	Número Total	Valor Total
Ínfima Cuantía	445	987.373,79
Subasta Inversa Electrónica	17	780.049,49
Consultoría	1	11.875,00
Régimen Especial	14	834.720,16
Catálogo Electrónico	7	308.515,05



LOGROS 2017

RENDICIÓN DE CUENTAS 2017

QUIRÓFANO EQUIPADO

El Quirófano 2 inició con la atención a pacientes de cirugía general y traumatología en el mes de enero, tras equiparlo con tecnología de punta, como fue el caso de una torre laparoscópica, una torre de artroscopia, una máquina de anestesia, mesa quirúrgica, consola de gases (CO2), dos monitores aéreos entre otros.





INSTALACIÓN DE ASCENSOR

El Hospital del Día Central Quito, con el fin de garantizar la salud y el cuidado del afiliado, empezó con la instalación de un ascensor dentro del Edificio Administrativo en el mes de noviembre del 2017, con el fin de que los pacientes de la tercera edad, crónicos y minusválidos puedan trasladarse cómodamente a su cita.





El ascensor conectará los tres pisos del Edificio Administrativo y entrará en funcionamiento en el mes de abril del 2018.

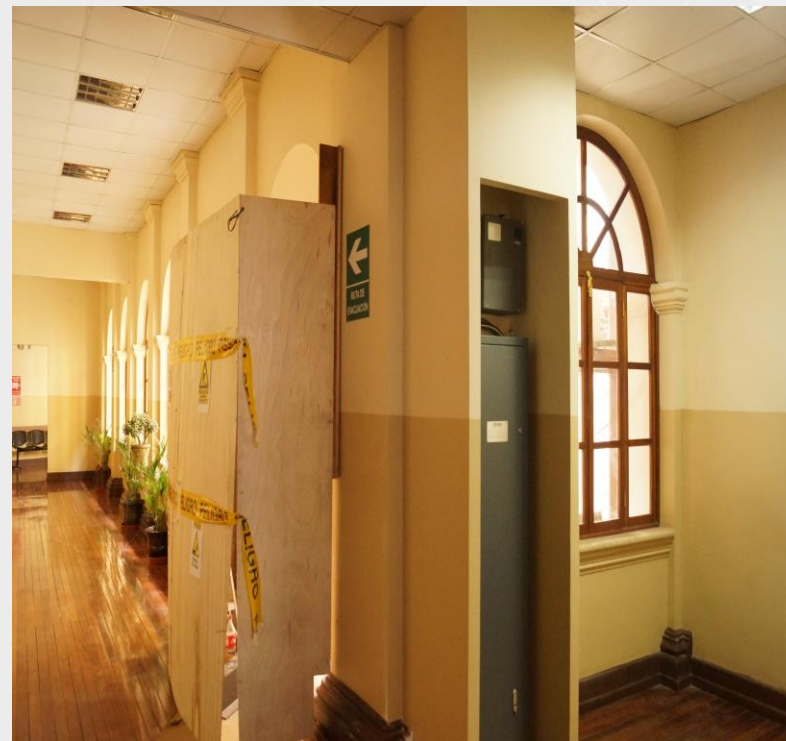



Lic. David Cisneros



0979228003



davidc@iess.gob.ec



Déjenos sus comentarios, solicitudes y sugerencias en los formularios dispuestos para el efecto con el personal de chaleco rojo ubicado en el edificio médico

Encargado: David Cisneros

**“En el IESS seguimos
construyendo historia”**

www.iesg.gob.ec

Síguenos en 