



# INSTITUTO ECUATORIANO DE SEGURIDAD SOCIAL

## CENTRO DE SALUD A PAJAN

### CERTIFICACIÓN

En mi calidad de Tecnólogo Informático y Responsable de Estadísticas ( E ) y de acuerdo a los datos descargados desde el Sistema AS/400 del Centro de Salud A - Paján correspondiente al periodo Enero – Diciembre/2017 detallo las citas gestionadas (asignadas), atendidas y no atendidas (ausentismo) de acuerdo al siguiente gráfico:

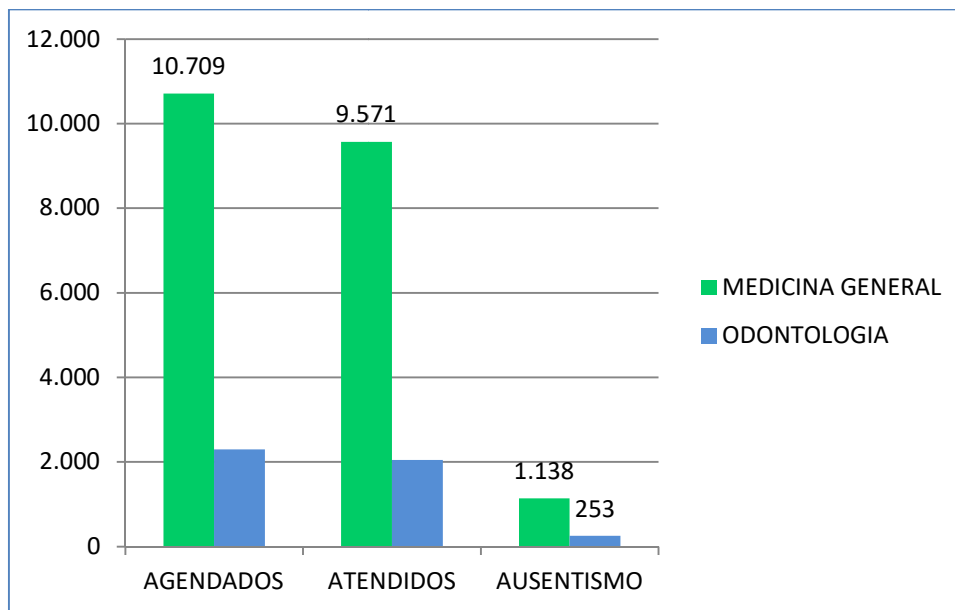

Atentamente,

Instituto Ecuatoriano de Seguridad Social  
CENTRO DE SALUD A - PAJÁN  
  
Ing. Darwin Salazar Cedeño  
TECNOLOGO INFORMÁTICO