



# INSTITUTO ECUATORIANO DE SEGURIDAD SOCIAL

## CENTRO DE SALUD A PAJAN

### CERTIFICACIÓN

En mi calidad de Tecnólogo Informático y Responsable de Estadísticas (E ) y de acuerdo a los datos descargados desde el Sistema AS/400 del Centro de Salud A - Paján correspondiente al periodo Enero – Diciembre/2017 detallo las citas gestionadas (asignadas), atendidas y no atendidas (ausentismo) de acuerdo al siguiente gráfico:

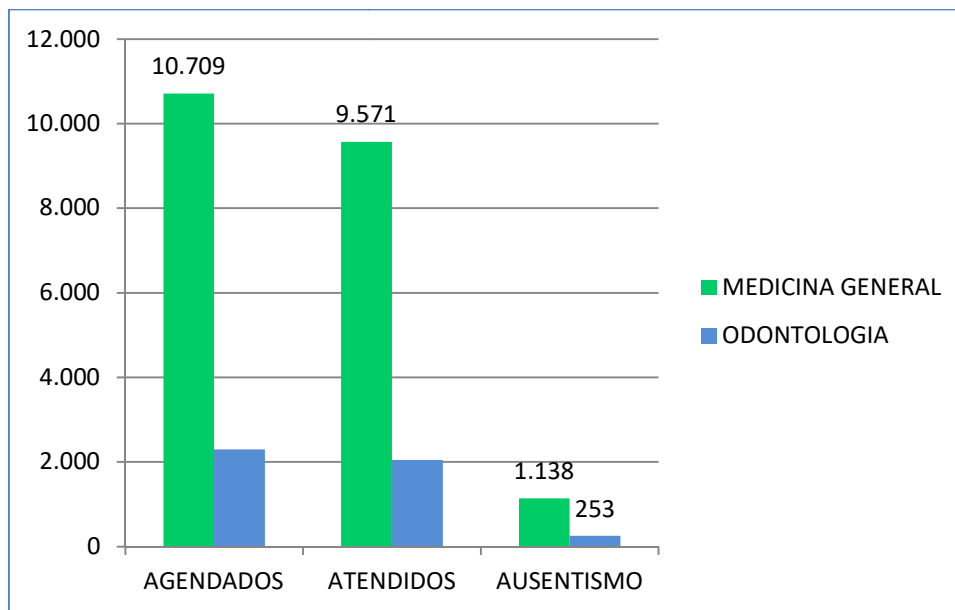

Atentamente,

Instituto Ecuatoriano de Seguridad Social  
CENTRO DE SALUD A - PAJÁN  
  
Ing. Darwin Salazar Cedeño  
TECNOLOGO INFORMÁTICO



# INSTITUTO ECUATORIANO DE SEGURIDAD SOCIAL

CENTRO DE SALUD A PAJAN

## COBERTURA

El Centro de Salud A Paján es una unidad de primer nivel de atención actualmente tiene 25 años de funcionamiento desde su creación, ubicado al sur oeste de la Parroquia Urbana Paján, al extremo sur de Manabí, su superficie es de 1.085,6 kilómetros cuadrados. Se encuentra en las coordenadas 01 grados, 33 minutos y 01 segundos de latitud sur y 80 grados, 25 minutos y 26 segundos de longitud oeste.

### Límites:

**Al Norte:** con los cantones: 24 de Mayo, Jipijapa y Olmedo

**Al Sur y al Este:** con la provincia del Guayas

**Al Oeste:** con cantón Jipijapa y la provincia del Guayas.

Esta Unidad Médica tiene una cobertura en todo el Cantón Paján y sus parroquias urbanas como son: Camposano, Cascol, Guale y Lascano además de sus parroquias rurales, adicional se atiende a pacientes del S.S.C, Pedro Carbo, Nobol, parroquias cercanas de Jipijapa y en ocasiones pacientes de Guayaquil y el resto de ciudades cercanas que por su trabajo son atendidos en esta unidad médica.

La Unidad Médica en el año 2017 ha brindado la atención a **1.434 personas** con un total de **11.616 atenciones médicas** siendo cubierto principalmente Paján, Camposano, Cascol y Guale y distribuidas de la siguiente manera:

- Medicina General: 9.571 atenciones
- Odontología: 2.045 atenciones

Estas atenciones corresponden a 5.517 masculino y 6.099 femenino entre los diversos tipos de afiliaciones como son seguro general, voluntario, montepío, jubilados, cobertura a hijos y cónyuge; las mismas que son gestionadas a través de Call Center, Web, ventanilla muy aparte de la atención en el área de Laboratorio a pacientes del Seguro Social Campesino.



# INSTITUTO ECUATORIANO DE SEGURIDAD SOCIAL

## CENTRO DE SALUD A PAJAN

### CERTIFICACIÓN

En mi calidad de Responsable de Compras Públicas (E) desde febrero 13 de 2015 y de acuerdo a los registros en el plan Anual de Contrataciones 2017 del Centro de Salud A- Paján tengo a bien certificar que se realizaron las siguientes contrataciones y adquisiciones de bienes y servicios, los cuales detallo en forma general lo siguiente:

TIPO DE CONTRATACIÓN	Número Total	Valor Total
Ínfima Cuantía	72	79.265,83
Procesos de Declaratoria de Emergencia	1	71.854,67
Catálogo Electrónico	196	124.911,11

Atentamente,

Instituto Ecuatoriano de Seguridad Social  
CENTRO DE SALUD A - PAJÁN  
  
RESPONSABLE COMPRAS PÚBLICAS(E)

**[ PRODUCCION ]**  
**Ejecución de Gastos - Reportes - Información Agregada**  
**Ejecucion del Presupuesto (Grupos Dinamicos)**  
 Expresado en Dólares

Entidad Institucional = 504

- Fuente de financiamiento - Actividad - Grupo Gasto - Item -  
 DEL MES DE ENERO AL MES DE DICIEMBRE

PAGINA : 1 DE 4  
 FECHA : 29/12/2017  
 HORA : 13:54.14  
 REPORTE : R00804768.rdlc

EJERCICIO: 2,017

DESCRIPCION	ASIGNADO	MODIFICADO	VIGENTE	MONTO CERTIFICADO	COMPROMETIDO	DEVENGADO	PAGADO	SALDO POR COMPROMETER	SALDO POR DEVENGAR	SALDO POR PAGAR	% EJEC	
<b>601</b>	<b>Recursos de la Seguridad Social para Unidades Medicas</b>											
<b>02 00 000 002</b>	<b>PRESTACIÓN DE SERVICIOS DE SALUD</b>											
<b>510000</b>	<b>GASTOS EN PERSONAL</b>											
<b>510105</b>	Remuneraciones Unificadas	274,884.00	-10,000.00	264,884.00	0.00	233,822.00	233,822.00	233,822.00	31,062.00	31,062.00	0.00	88.27
<b>510106</b>	Salarios Unificados	38,637.50	0.00	38,637.50	0.00	37,092.00	37,092.00	37,092.00	1,545.50	1,545.50	0.00	96.00
<b>510203</b>	Decimotercer Sueldo	30,842.87	0.00	30,842.87	0.00	25,770.80	25,770.80	25,770.80	5,072.07	5,072.07	0.00	83.56
<b>510204</b>	Decimocuarto Sueldo	9,829.00	-2,000.00	7,829.00	0.00	7,812.50	7,812.50	7,812.50	16.50	16.50	0.00	99.79
<b>510304</b>	Compensacion por Transporte	3,827.32	0.00	3,827.32	0.00	2,415.00	2,415.00	2,415.00	1,412.32	1,412.32	0.00	63.10
<b>510306</b>	Alimentacion	2,904.00	0.00	2,904.00	0.00	2,580.00	2,580.00	2,580.00	324.00	324.00	0.00	88.84
<b>510307</b>	Comisariato	1,260.00	0.00	1,260.00	0.00	1,260.00	1,260.00	1,260.00	0.00	0.00	0.00	100.00
<b>510401</b>	Por Cargas Familiares	181.44	0.00	181.44	0.00	180.00	180.00	180.00	1.44	1.44	0.00	99.21
<b>510408</b>	Subsidio de Antigüedad	693.42	0.00	693.42	0.00	616.18	616.18	616.18	77.24	77.24	0.00	88.86
<b>510506</b>	Licencia Remunerada	973.00	0.00	973.00	0.00	0.00	0.00	0.00	973.00	973.00	0.00	0.00
<b>510507</b>	Honorarios	300.00	0.00	300.00	0.00	0.00	0.00	0.00	300.00	300.00	0.00	0.00
<b>510509</b>	Horas Extraordinarias y Suplementarias	100.00	0.00	100.00	0.00	0.00	0.00	0.00	100.00	100.00	0.00	0.00
<b>510510</b>	Servicios Personales por Contrato	56,593.00	-6,000.00	50,593.00	0.00	35,045.53	35,045.53	35,045.53	15,547.47	15,547.47	0.00	69.27
<b>510512</b>	Subrogacion	2,500.00	0.00	2,500.00	0.00	2,452.12	2,452.12	2,452.12	47.88	47.88	0.00	98.08
<b>510601</b>	Aporte Patronal	43,110.62	0.00	43,110.62	0.00	36,115.57	36,115.57	36,115.57	6,995.05	6,995.05	0.00	83.77
<b>510602</b>	Fondo de Reserva	30,842.87	0.00	30,842.87	0.00	20,095.22	20,095.22	20,095.22	10,747.65	10,747.65	0.00	65.15
<b>TOTAL 510000 GASTOS EN PERSONAL</b>		<b>497,479.04</b>	<b>-18,000.00</b>	<b>479,479.04</b>	<b>0.00</b>	<b>405,256.92</b>	<b>405,256.92</b>	<b>405,256.92</b>	<b>74,222.12</b>	<b>74,222.12</b>	<b>0.00</b>	<b>84.52</b>
<b>530000</b>	<b>BIENES Y SERVICIOS DE CONSUMO</b>											
<b>530101</b>	Agua Potable	2,000.00	-1,000.00	1,000.00	0.00	915.52	915.52	915.52	84.48	84.48	0.00	91.55
<b>530104</b>	Energia Electrica	6,000.00	-719.83	5,280.17	0.00	5,090.66	5,090.66	5,090.66	189.51	189.51	0.00	96.41
<b>530105</b>	Telecomunicaciones	4,800.00	-1,357.08	3,442.92	4.33	3,438.59	3,438.59	3,438.59	4.33	4.33	0.00	99.87
<b>530106</b>	Servicio de Correo	480.00	-480.00	0.00	0.00	0.00	0.00	0.00	0.00	0.00	0.00	0.00
<b>530203</b>	Almacenamiento - Embalaje - Envase y Recarga de Extintores	224.00	-16.00	208.00	0.00	208.00	208.00	208.00	0.00	0.00	0.00	100.00
<b>530204</b>	Edicion - Impresion - Reproduccion - Publicaciones Suscripciones - Fotocopiado - Traduccion - Empastado - Enmarcacion - Serigrafia - Fotografia - Carnetizacion - Filmacion e Imagenes Satelitales	3,800.00	2,329.00	6,129.00	0.00	6,129.00	6,129.00	6,129.00	0.00	0.00	0.00	100.00
<b>530208</b>	Servicio de Seguridad y Vigilancia	40,200.00	-10,048.19	30,151.81	60.50	30,091.31	30,091.31	30,091.31	60.50	60.50	0.00	99.80

**[ PRODUCCION ]**  
**Ejecución de Gastos - Reportes - Información Agregada**  
**Ejecucion del Presupuesto (Grupos Dinamicos)**  
 Expresado en Dólares

Entidad Institucional = 504

- Fuente de financiamiento - Actividad - Grupo Gasto - Item -  
 DEL MES DE ENERO AL MES DE DICIEMBRE

PAGINA : 2 DE 4  
 FECHA : 29/12/2017  
 HORA : 13:54.14  
 REPORTE : R00804768.rdlc

EJERCICIO: 2,017

DESCRIPCION	ASIGNADO	MODIFICADO	VIGENTE	MONTO CERTIFICADO	COMPROMETIDO	DEVENGADO	PAGADO	SALDO POR COMPROMETER	SALDO POR DEVENGAR	SALDO POR PAGAR	% EJEC
530209 Servicio de Aseo -Lavado-Vestimenta de Trabajo- Fumigacion -Desinfeccion y Limpieza de las Instalaciones del Sector Publico	0.00	2,712.00	2,712.00	0.00	2,712.00	2,712.00	2,712.00	0.00	0.00	0.00	100.00
530210 Servicio de Guarderia	0.00	180.00	180.00	0.00	180.00	180.00	180.00	0.00	0.00	0.00	100.00
530301 Pasajes al Interior	3,000.00	1,500.00	4,500.00	0.00	4,420.50	4,420.50	4,420.50	79.50	79.50	0.00	98.23
530303 Viaticos y Subsistencias en el Interior	0.00	2,000.00	2,000.00	0.00	1,631.31	1,631.31	1,631.31	368.69	368.69	0.00	81.57
530401 Terrenos (Instalacion- Mantenimiento y Reparaciones)	5,000.00	-3,500.00	1,500.00	0.00	1,500.00	1,500.00	1,500.00	0.00	0.00	0.00	100.00
530403 Mobiliarios (Instalacion- Mantenimiento y Reparaciones)	3,000.00	-144.00	2,856.00	0.00	2,856.00	2,856.00	2,856.00	0.00	0.00	0.00	100.00
530404 Maquinarias y Equipos (Instalacion- Mantenimiento y Reparaciones)	3,700.00	3,761.76	7,461.76	0.00	7,461.76	7,461.76	7,461.76	0.00	0.00	0.00	100.00
530420 Instalacion-Mantenimiento y Reparacion de Edificios- Locales y Residencias de propiedad de las Entidades Publicas	63,000.00	22,933.01	85,933.01	404.07	85,528.94	85,528.94	85,528.94	404.07	404.07	0.00	99.53
530422 Vehiculos Terrestres (Mantenimiento y Reparaciones)	5,500.00	-468.00	5,032.00	10.33	5,021.67	5,021.67	5,021.67	10.33	10.33	0.00	99.79
530612 Capacitacion a Servidores Publicos	13,200.00	-12,177.00	1,023.00	175.00	848.00	848.00	848.00	175.00	175.00	0.00	82.89
530704 Mantenimiento y Reparacion de Equipos y Sistemas Informaticos	3,000.00	-2,275.78	724.22	241.42	482.80	482.80	482.80	241.42	241.42	0.00	66.66
530802 Vestuario- Lenceria- Prendas de Proteccion- y- Accesorios para Uniformes Militares y Policiales- y- Carpas	0.00	4,079.00	4,079.00	0.00	4,078.70	4,078.70	4,078.70	0.30	0.30	0.00	99.99
530804 Materiales de Oficina	7,503.50	-156.84	7,346.66	30.80	7,315.86	7,315.86	7,315.86	30.80	30.80	0.00	99.58
530805 Materiales de Aseo	2,240.50	-4.48	2,236.02	77.95	2,158.07	2,158.07	2,158.07	77.95	77.95	0.00	96.51
530808 Instrumental Medico Quirurgico	1,090.00	0.00	1,090.00	0.00	80.00	80.00	80.00	1,010.00	1,010.00	0.00	7.34
530809 Medicamentos	10,238.00	14,950.89	25,188.89	2,282.15	22,736.68	22,736.68	22,736.68	2,452.21	2,452.21	0.00	90.26
530810 Dispositivos Medicos para Laboratorio Clinico y Patologia	3,887.00	2,735.50	6,622.50	0.00	6,559.42	6,559.42	6,559.42	63.08	63.08	0.00	99.05
530826 Dispositivos Medicos de Uso General	1,358.00	1,592.43	2,950.43	0.00	2,950.43	2,950.43	2,950.43	0.00	0.00	0.00	100.00
530832 Dispositivos Medicos para Odontologia	1,188.00	0.00	1,188.00	0.00	1,187.08	1,187.08	1,187.08	0.92	0.92	0.00	99.92
530837 Combustibles - Lubricantes y Aditivos en General para Vehiculos Terrestres	3,000.00	-657.47	2,342.53	0.00	2,334.74	2,334.74	2,334.74	7.79	7.79	0.00	99.67
530841 Repuestos y Accesorios para Vehiculos Terrestres	8,625.00	-2,456.21	6,168.79	10.72	6,158.07	6,158.07	6,158.07	10.72	10.72	0.00	99.83
530844 Repuestos y Accesorios para Maquinarias - Plantas Electricas - Equipos y otros	5,000.00	-1,977.71	3,022.29	0.00	3,022.29	3,022.29	3,022.29	0.00	0.00	0.00	100.00
531404 Maquinarias y Equipos (Bienes Muebles no Depreciables)	0.00	665.00	665.00	0.04	664.96	664.96	664.96	0.04	0.04	0.00	99.99
<b>TOTAL 530000 BIENES Y SERVICIOS DE CONSUMO</b>	<b>201,034.00</b>	<b>22,000.00</b>	<b>223,034.00</b>	<b>3,297.31</b>	<b>217,762.36</b>	<b>217,762.36</b>	<b>217,762.36</b>	<b>5,271.64</b>	<b>5,271.64</b>	<b>0.00</b>	<b>97.64</b>

**[ PRODUCCION ]**  
**Ejecución de Gastos - Reportes - Información Agregada**  
**Ejecucion del Presupuesto (Grupos Dinamicos)**  
 Expresado en Dólares

Entidad Institucional = 504

- Fuente de financiamiento - Actividad - Grupo Gasto - Item -  
 DEL MES DE ENERO AL MES DE DICIEMBRE

PAGINA : 3 DE 4  
 FECHA : 29/12/2017  
 HORA : 13:54.14  
 REPORTE : R00804768.rdlc

EJERCICIO: 2,017

DESCRIPCION	ASIGNADO	MODIFICADO	VIGENTE	MONTO CERTIFICADO	COMPROMETIDO	DEVENGADO	PAGADO	SALDO POR COMPROMETER	SALDO POR DEVENGAR	SALDO POR PAGAR	% EJEC
<b>570000 OTROS GASTOS CORRIENTES</b>											
570102 Tasas Generales- Impuestos- Contribuciones- Permisos- Licencias y Patentes	1,500.00	-280.00	1,220.00	0.00	1,215.02	1,215.02	1,215.02	4.98	4.98	0.00	99.59
570201 Seguros	100.00	-100.00	0.00	0.00	0.00	0.00	0.00	0.00	0.00	0.00	0.00
570203 Comisiones Bancarias	180.00	-110.93	69.07	0.00	0.00	0.00	0.00	69.07	69.07	0.00	0.00
570216 Obligaciones con el IESS por Responsabilidad Patronal	130.00	15.00	145.00	0.00	132.99	132.99	132.99	12.01	12.01	0.00	91.72
570217 Obligaciones con el IESS por Coactivas Interpuestas por el IESS	0.00	195.93	195.93	0.00	195.93	195.93	195.93	0.00	0.00	0.00	100.00
570218 Intereses por Mora Patronal al IESS	80.00	280.00	360.00	0.00	358.32	358.32	358.32	1.68	1.68	0.00	99.53
<b>TOTAL 570000 OTROS GASTOS CORRIENTES</b>	<b>1,990.00</b>	<b>0.00</b>	<b>1,990.00</b>	<b>0.00</b>	<b>1,902.26</b>	<b>1,902.26</b>	<b>1,902.26</b>	<b>87.74</b>	<b>87.74</b>	<b>0.00</b>	<b>95.59</b>
<b>840000 BIENES DE LARGA DURACION</b>											
840103 Mobiliarios (Bienes de Larga Duracion)	0.00	4,708.96	4,708.96	0.00	4,708.96	4,708.96	4,708.96	0.00	0.00	0.00	100.00
840104 Maquinarias y Equipos (Bienes de Larga Duracion)	0.00	5,259.08	5,259.08	0.00	5,259.08	5,259.08	5,259.08	0.00	0.00	0.00	100.00
840105 Vehiculos (Bienes de Larga Duracion)	0.00	110,000.00	110,000.00	110,000.00	0.00	0.00	0.00	110,000.00	110,000.00	0.00	0.00
840107 Equipos-Sistemas y Paquetes Informaticos	7,000.00	-968.04	6,031.96	1,364.15	2,495.59	2,495.59	2,495.59	3,536.37	3,536.37	0.00	41.37
840113 Equipo Medico	10,000.00	-9,000.00	1,000.00	0.00	0.00	0.00	0.00	1,000.00	1,000.00	0.00	0.00
<b>TOTAL 840000 BIENES DE LARGA DURACION</b>	<b>17,000.00</b>	<b>110,000.00</b>	<b>127,000.00</b>	<b>111,364.15</b>	<b>12,463.63</b>	<b>12,463.63</b>	<b>12,463.63</b>	<b>114,536.37</b>	<b>114,536.37</b>	<b>0.00</b>	<b>9.81</b>
<b>TOTAL 02 00 000 002 PRESTACIÓN DE SERVICIOS DE SALUD</b>	<b>717,503.04</b>	<b>114,000.00</b>	<b>831,503.04</b>	<b>114,661.46</b>	<b>637,385.17</b>	<b>637,385.17</b>	<b>637,385.17</b>	<b>194,117.87</b>	<b>194,117.87</b>	<b>0.00</b>	<b>76.65</b>
<b>TOTAL 601 Recursos de la Seguridad Social para Unidades Medicas</b>	<b>717,503.04</b>	<b>114,000.00</b>	<b>831,503.04</b>	<b>114,661.46</b>	<b>637,385.17</b>	<b>637,385.17</b>	<b>637,385.17</b>	<b>194,117.87</b>	<b>194,117.87</b>	<b>0.00</b>	<b>76.65</b>





Año: 2017

**IESS PR**  
 POR RESULTADOS

 Indicadores - Construcción Detallada  
 Centro de Salud A - Paján

13/03/2018 - 17:16

PM

Número total de indicadores	25	% de metas cerradas sobre el total
Número de indicadores con línea base definida	0	100.00 %
Número de indicadores con metas definidas y cerradas	25	

No.	Indicador	Fuente	Responsable	Frecuencia	Comportamiento	Jerarquía de Indicador	Línea Base Inicial	Metas Cerradas	Agrupado
<b>1. Incrementar la calidad, calidez y oportunidad en la prestación de servicios de salud</b>									
1.16	M38 Porcentaje de mujeres embarazadas que acuden a primera consulta antes de las 14 semanas	Registros de la Unidad Médica	Wesner Cesar Murillo Gutiérrez	12	Discreto	Resultados	0	SÍ	SÍ
1.22	M54 Porcentaje de atención de quejas y reclamos en los tiempos establecidos a los Afiliados, Beneficiarios y Empleadores	Registros de la Unidad Médica	Wesner Cesar Murillo Gutiérrez	12	Discreto	Resultados	0	SÍ	SÍ
1.23	A36 Porcentaje promedio de dispositivos médicos del cuadro básico con stock mayor o igual al stock mínimo	Registros de la Unidad Médica	Wesner Cesar Murillo Gutiérrez	12	Discreto	Resultados	0	SÍ	SÍ
1.24	A16 Porcentaje de equipamiento biomédico operativo	Registros de la Unidad Médica	Wesner Cesar Murillo Gutiérrez	12	Discreto	Resultados	0	SÍ	SÍ
1.26	M56 Porcentaje de atenciones realizadas en consulta externa	Registros de atención de consulta externa del establecimiento de salud	Wesner Cesar Murillo Gutiérrez	12	Discreto	Resultados	0	SÍ	SÍ
1.27	M51 Porcentaje de fármacos del cuadro básico con stock mayor o igual al stock mínimo	Registros de la Unidad Médica	Wesner Cesar Murillo Gutiérrez	12	Discreto	Resultados	0	SÍ	SÍ



No.	Indicador	Fuente	Responsable	Frecuencia	Comportamiento	Jerarquía de Indicador	Línea Base Inicial	Metas Cerradas	Agrupado
1.28	M04 Porcentaje de profesionales de enfermería que cumple los "Diez Correctos"	Jefatura de Enfermería	Wesner Cesar Murillo Gutiérrez	12	Discreto	Resultados	0	SÍ	SÍ
1.29	M08 Porcentaje de cumplimiento de protocolos o guías de práctica clínica	Registros de la Unidad Médica	Wesner Cesar Murillo Gutiérrez	12	Discreto	Resultados	0	SÍ	SÍ
1.30	M22 Porcentaje de incidentes de postparto referidos	Registros de la unidad	Wesner Cesar Murillo Gutiérrez	12	Discreto	Resultados	0	SÍ	SÍ
1.32	M02 Tiempo (minutos) promedio de respuesta a emergencias del ECU 911	Registros de la Unidad Médica	Wesner Cesar Murillo Gutiérrez	12	Discreto	Resultados	0	SÍ	SÍ
1.33	M69 Porcentaje de profesionales sanitarios con conocimientos técnicos en atención pre hospitalaria, soporte vital básico y manejo de trauma	Registros de la Unidad	Wesner Cesar Murillo Gutiérrez	12	Discreto	Resultados	0	SÍ	SÍ
1.37	M78 Porcentaje de exámenes entregados oportunamente	Registros de la Unidad Médica	Wesner Cesar Murillo Gutiérrez	12	Discreto	Resultados	0	SÍ	SÍ
1.38	A40 Porcentaje de actualización de indicadores en el IESSPR	Registros de la Unidad Médica	Wesner Cesar Murillo Gutiérrez	12	Discreto	Resultados	0	SÍ	SÍ
1.39	M61 Porcentaje de pertinencia de codificación CIE10	Registros de la Unidad Médica	Wesner Cesar Murillo Gutiérrez	12	Discreto	Resultados	0	SÍ	SÍ
1.40	M68 Porcentaje de respuesta en las transferencias reales en un tiempo ideal	Registros de la Unidad Médica	Wesner Cesar Murillo Gutiérrez	12	Discreto	Resultados	0	SÍ	SÍ
<b>2. Incrementar la eficiencia operacional</b>									
2.16	M40 Porcentaje de referencias	Registros de la Unidad Médica	Wesner Cesar Murillo	12	Discreto	Resultados	0	SÍ	SÍ

No.	Indicador	Fuente	Responsable	Frecuencia	Comportamiento	Jerarquía de Indicador	Línea Base Inicial	Metas Cerradas	Agrupado
	realizadas		Gutiérrez						
2.17	A37 Porcentaje de avance de los planes de mantenimiento del equipamiento sanitario	Registros de la Unidad Médica	Wesner Cesar Murillo Gutiérrez	12	Continuo	Resultados	0	SÍ	SÍ
<b>3. Incrementar las capacidades técnicas y administrativas del talento humano</b>									
3.3	A38 Porcentaje de profesionales de salud que cumplen con el perfil de acuerdo a los requerimientos	Registros de la Unidad	Wesner Cesar Murillo Gutiérrez	12	Discreto	Resultados	0	SÍ	SÍ
3.4	A39 Porcentaje de servicios que cuentan con la plantilla completa de profesionales de salud, según Cartera de Servicios	Registros de la Unidad Médica	Wesner Cesar Murillo Gutiérrez	12	Discreto	Resultados	0	SÍ	SÍ
<b>4. Incrementar el uso eficiente de los recursos financieros</b>									
4.6	A22 Porcentaje de responsabilidades patronales calculadas		Wesner Cesar Murillo Gutiérrez	12	Discreto	Resultados	0	SÍ	SÍ
4.11	A11 Porcentaje de facturación enviada en relación a costos totales	Registros de la unidad	Wesner Cesar Murillo Gutiérrez	12	Discreto	Resultados	0	SÍ	SÍ
4.12	A35 Porcentaje de ejecución del PAC	Registros de la Unidad Médica	Wesner Cesar Murillo Gutiérrez	12	Continuo	Resultados	0	SÍ	SÍ
4.14	A27 Porcentaje de ejecución presupuestaria - Gasto Corriente - MEDICINAS	Registros de la Unidad Médica	Wesner Cesar Murillo Gutiérrez	12	Continuo	Resultados	0	SÍ	SÍ
4.15	A28 Porcentaje de ejecución presupuestaria - Gasto Corriente - INSUMOS	Registros de la Unidad Médica	Wesner Cesar Murillo Gutiérrez	12	Continuo	Resultados	0	SÍ	SÍ
4.17	A24 Porcentaje de ejecución presupuestaria -	Registros de la Unidad Médica	Wesner Cesar Murillo Gutiérrez	12	Continuo	Resultados	0	SÍ	SÍ

No.	Indicador	Fuente	Responsable	Frecuencia	Comportamiento	Jerarquía de Indicador	Línea Base Inicial	Metas Cerradas	Agrupado
	Gasto Corriente - TOTAL								

## Indicadores - Construcción Detallada(Período)

Indicador	1.16 M38 Porcentaje de mujeres embarazadas que acuden a primera consulta antes de las 14 semanas
Descripción del Indicador	<p>Mide la proporción de mujeres embarazadas que cuentan con un tiempo de embarazo menor a las 14 semanas y que acuden al control por primera vez al establecimiento de salud.</p> <p>Se considera prioritario en control prenatal desde el primer trimestre de la gestación a fin de prevenir la morbilidad materno infantil</p> <p><b>METAS ESTÁNDARES:</b> La meta asignada por Seguro de Salud General Familiar e Individual es 90% en cada periodo para todos los establecimientos de salud</p> <p><b>REGISTRO DE METAS:</b> La meta debe ser registrada en formato 0.XX o 1.00, por ejemplo: 0.95 es igual a 95%</p> <p><b>REGISTRO DE RESULTADOS:</b> -Numerador: Número de mujeres embarazadas de menos de 14 semanas que acudieron a primera consulta al establecimiento de salud en el periodo -Denominador: Total de mujeres embarazadas que acudieron por primera vez a la consulta en el periodo</p>
Método de cálculo	Número de mujeres embarazadas de menos de 14 semanas que acudieron a primera consulta al establecimiento de salud en el periodo / Total de mujeres embarazadas que acudieron por primera vez a la consulta en el periodo
Umbral Amarillo	Entre 100.00 % y 85.00 %
Período	Ene Feb Mar Abr May Jun Jul Ago Sep Oct Nov Dic
Meta	0.9 0.9 0.9 0.9 0.9 0.9 0.9 0.9 0.9 0.9 0.9 0.9
Resultado	0.9 1 0.9 1 0.9 1 1 0.9 0.9 0.9 0.9 0.9
Estado	● ● ● ● ● ● ● ● ● ● ● ●

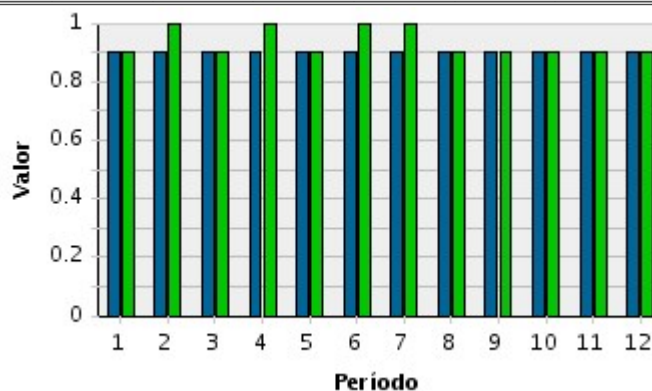

## Indicadores - Construcción Detallada(Período)

Indicador	1.22 M54 Porcentaje de atención de quejas y reclamos en los tiempos establecidos a los Afiliados, Beneficiarios y Empleadores
Descripción del Indicador	<p>Mide el número de quejas y reclamos atendidos, cumpliendo con los tiempos establecidos (máximo 48 horas), ingresados por los diferentes canales con los que cuenta el IESS, como son: Teléfonos Rojos, Redes Sociales, Teléfonos Institucionales, Correos Electrónicos, Página Web, Presenciales, Oficinas, con relación al total de quejas y reclamos recibidas por los diferentes canales que posee el IESS, en un periodo mensual. Importante: Debe reportar el número de quejas y reclamos resueltas en el periodo, ejemplo; el 31 de mayo la Dirección Nacional de Servicios de Atención al Ciudadano enviará el número de los casos abiertos a gestionarse en el mes de junio (casos de mayo) y estos se deberá reportar hasta el 10 de julio. Este proceso involucra la apertura de un caso en el sistema, al cual se le da seguimiento, mediante trazabilidad y finaliza cuando en el sistema se cierra el caso, con sus respectivas observaciones.</p>

Indicadores - Construcción Detallada(Período)												
	<p><b>METAS ESTÁNDARES:</b> La meta asignada por la Dirección Nacional de Servicios de Atención al Ciudadano es 85% en cada periodo</p> <p><b>REGISTRO DE METAS:</b> La meta debe ser registrada en formato 0.XX o 1.00, por ejemplo: 0.95 es igual a 95%</p> <p><b>REGISTRO DE RESULTADOS:</b> - Numerador: Número de atenciones de quejas y reclamos atendidos en 48 horas - Denominador: Total de quejas y reclamos recibidas</p>											
<b>Método de cálculo</b>	Número de atenciones de quejas y reclamos atendidos en 48 horas/Total de quejas y reclamos recibidas											
<b>Umbral Amarillo</b>	Entre 100.00 % y 85.00 %											
<b>Período</b>	Ene	Feb	Mar	Abr	May	Jun	Jul	Ago	Sep	Oct	Nov	Dic
<b>Meta</b>	0.85	0.85	0.85	0.85	0.85	0.85	0.85	0.85	0.85	0.85	0.85	0.85
<b>Resultado</b>	0.85	0.85	0.85	0.85	0.85	0.85	0.85	0.85	0.85	1	0.85	0.85
<b>Estado</b>	●	●	●	●	●	●	●	●	●	●	●	●

Indicadores - Construcción Detallada(Período)	
<b>Indicador</b>	1.23 A36 Porcentaje promedio de dispositivos médicos del cuadro básico con stock mayor o igual al stock mínimo
<b>Descripción del Indicador</b>	<p>Mide el porcentaje promedio de dispositivos médicos con stock mayor o igual al stock mínimo que resulten de cada una de las áreas (Material de Curación, Laboratorio, Odontología, Imagen, Banco de Sangre, Hemodiálisis, Endoprótesis, Prótesis) considerando los ítems que utiliza cada unidad médica de acuerdo a su tipología y perfil epidemiológico, y que son necesarios para la entrega de las prestaciones de salud a los usuarios y que constan en su Plan Anual de Contrataciones (PAC). Este indicador debe ser reportado con corte al 30 de cada mes.</p> <p>Definición de Dispositivos Médicos: Son los artículos, instrumentos, aparatos, artefactos o invenciones mecánicas, incluyendo sus componentes, partes o accesorios, fabricados, vendidos o recomendados para uso en diagnóstico, tratamiento curativo o paliativo, prevención de una enfermedad, trastorno o estado físico anormal o sus síntomas, para reemplazar o modificar la anatomía o un proceso fisiológico o controlarla. Incluye las amalgamas, barnices, sellantes y demás productos dentales similares.</p> <p><b>METAS ESTÁNDARES:</b> La meta asignada por el Seguro General de Salud Individual y Familiar es 100% en cada período para todas las Unidades Médicas.</p> <p><b>REGISTRO DE METAS:</b> La meta debe ser registrada en formato 0.XX o 1.00, por ejemplo: 0.95 equivale a 95%</p> <p><b>REGISTRO DE RESULTADOS:</b> -Numerador: Suma de Porcentajes de Dispositivos Médicos con stock mayor o igual al stock mínimo de cada una de las áreas de Servicio de la Unidad Médica -Denominador: Total de áreas de Servicio de la Unidad Médica</p>

Indicadores - Construcción Detallada(Período)												
<b>Método de cálculo</b>	Suma de Porcentajes de Dispositivos Médicos con stock mayor o igual al stock mínimo de cada una de las Áreas de Servicio de la Unidad Médica / Total de Áreas de Servicio de la Unidad Médica											
<b>Umbral Amarillo</b>	Entre 100.00 % y 85.00 %											
<b>Período</b>	Ene	Feb	Mar	Abr	May	Jun	Jul	Ago	Sep	Oct	Nov	Dic
<b>Meta</b>	1	1	1	1	1	1	1	1	1	1	1	1
<b>Resultado</b>	0.9733	0.97	0.92	0.96	0.9567	0.9633	0.95	0.95	0.97	0.9767	0.9733	0.98
<b>Estado</b>	▼	▼	▼	▼	▼	▼	▼	▼	▼	▼	▼	▼

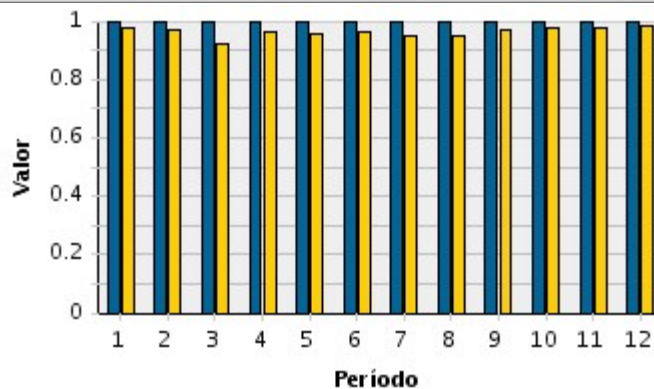

Indicadores - Construcción Detallada(Período)												
<b>Indicador</b>	1.24 A16 Porcentaje de equipamiento biomédico operativo											
<b>Descripción del Indicador</b>	<p>Mide a los equipos biomédicos que estén en el inventario de activos fijos que se encuentran operativos al momento de la medición. (Todo equipo que esté en el inventario de activos fijos debe estar operativo - funcional al 100%, si está parcialmente funcional se toma como no operativo).</p> <p>Equipo Biomédico: Cualquier instrumento, aparato, máquina, médico operacional y funcional que reúne sistemas y subsistemas eléctricos, electrónicos e hidráulicos y/o híbridos, que para uso requieren de una fuente de energía para ser empleados en los seres humanos en uno o más de los siguientes propósitos:</p> <ul style="list-style-type: none"> <li>-Diagnostico, prevención, tratamiento o alivio de la enfermedad</li> <li>-Diagnóstico, tratamiento, alivio, compensación de una lesión o de una deficiencia</li> <li>-Investigación, reemplazo, modificación, soporte de la anatomía o de un soporte fisiológico</li> <li>-Soporte o mantenimiento de la vida</li> <li>-Control de la concepción</li> </ul> <p>METAS ESTÁNDARES: La meta asignada por el Seguro General de Salud Individual y Familiar para el año 2018 es tener el 90% de equipamiento operativo</p> <p>REGISTRO DE METAS: La meta debe ser registrada en formato 0.XX o 1.00, por ejemplo: 0.95 es igual a 95%</p> <p>REGISTRO DE RESULTADOS: -Numerador: Número de equipos biomédicos que están operativos en el período -Denominador: Número total de equipos biomédicos del establecimiento</p>											
<b>Método de cálculo</b>	Número de equipos biomédicos que están operativos en el período / Número total de equipos biomédicos del establecimiento											
<b>Umbral Amarillo</b>	Entre 100.00 % y 85.00 %											
<b>Período</b>	Ene	Feb	Mar	Abr	May	Jun	Jul	Ago	Sep	Oct	Nov	Dic
<b>Meta</b>	1	1	1	1	1	1	1	1	1	1	1	1
<b>Resultado</b>	0.9556	0.9556	0.9556	0.9556	0.9556	0.9556	0.9556	0.9556	0.9556	0.9556	0.9556	0.9556
<b>Estado</b>	▼	▼	▼	▼	▼	▼	▼	▼	▼	▼	▼	▼

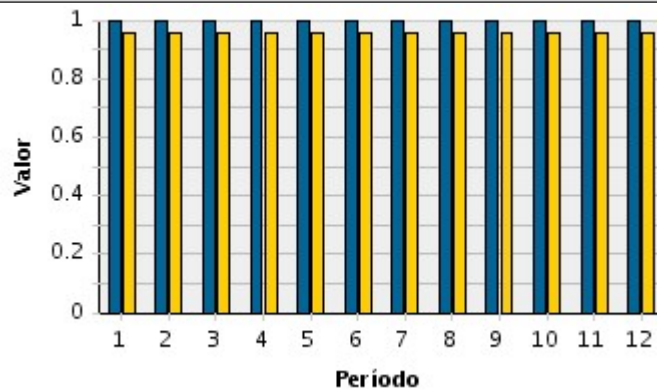

## Indicadores - Construcción Detallada(Período)

<b>Indicador</b>	1.26 M56 Porcentaje de atenciones realizadas en consulta externa												
<b>Descripción del Indicador</b>	<p>Mide la efectividad del cumplimiento de la agenda programada de consulta externa en cada período, no se considera las consultas por agenda extendida.</p> <p><b>METAS ESTÁNDARES:</b> La meta designada por la DSGSIF es del 100% para todos los establecimientos de salud en cada período.</p> <p><b>REGISTRO DE METAS:</b> - La meta debe ser registrada en formato 0.XX o 1.00, por ejemplo: 0.95 equivale a 95%</p> <p><b>REGISTRO DE RESULTADOS:</b> - Numerador: Número de atenciones programadas realizadas en consulta externa en el período - Denominador: Total de citas programadas en el período</p>												
<b>Método de cálculo</b>	Número de atenciones programadas realizadas en consulta externa en el período / Total de citas programadas en el periodo												
<b>Umbral Amarillo</b>	Entre 100.00 % y 85.00 %												
<b>Período</b>	Ene	Feb	Mar	Abr	May	Jun	Jul	Ago	Sep	Oct	Nov	Dic	
<b>Meta</b>	1	1	1	1	1	1	1	1	1	1	1	1	
<b>Resultado</b>	0.915	0.9154	0.7804	0.9048	0.9388	0.9293	0.8665	0.9079	0.9171	0.8905	0.8853	0.8699	
<b>Estado</b>	▼	▼	🚫	▼	▼	▼	▼	▼	▼	▼	▼	▼	

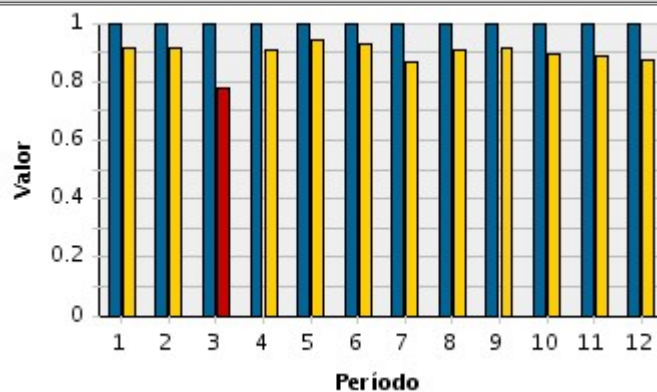

## Indicadores - Construcción Detallada(Período)

<b>Indicador</b>	1.27 M51 Porcentaje de fármacos del cuadro básico con stock mayor o igual al stock mínimo												
<b>Descripción del Indicador</b>	<p>Permite controlar los niveles de abastecimiento de fármacos del cuadro básico según establecimiento de salud para reposición de acuerdo al nivel de complejidad y perfil epidemiológico.</p> <p><b>METAS ESTÁNDARES:</b> La meta asignada por la DSGSIF es 100% en cada período para todos los establecimientos de salud</p> <p><b>REGISTRO DE METAS:</b> La meta debe ser registrada en formato 0.XX o 1.00, por ejemplo: 0.95 es igual a 95%</p>												

Indicadores - Construcción Detallada(Período)																																						
	REGISTRO DE RESULTADOS: -Numerador: Número de fármacos del cuadro básico con stock mayor o igual al stock mínimo en el periodo -Denominador: Total de fármacos del cuadro básico en el periodo																																					
<b>Método de cálculo</b>	Número de fármacos del cuadro básico con stock mayor o igual al stock mínimo en el periodo/Total de fármacos del cuadro básico en el periodo																																					
<b>Umbral Amarillo</b>	Entre 100.00 % y 85.00 %																																					
<b>Período</b>	Ene	Feb	Mar	Abr	May	Jun	Jul	Ago	Sep	Oct	Nov	Dic																										
<b>Meta</b>	1	1	1	1	1	1	1	1	1	1	1	1																										
<b>Resultado</b>	0.8286	0.7083	0.6944	0.6944	0.75	0.6667	0.8056	0.8611	0.7595	0.7308	0.7342	0.7215																										
<b>Estado</b>	🔴	🔴	🔴	🔴	🔴	🔴	🔴	🔴	🟡	🔴	🔴	🔴																										
<table border="1"> <caption>Bar Chart Data</caption> <thead> <tr> <th>Período</th> <th>Valor</th> </tr> </thead> <tbody> <tr><td>1</td><td>0.8286</td></tr> <tr><td>2</td><td>0.7083</td></tr> <tr><td>3</td><td>0.6944</td></tr> <tr><td>4</td><td>0.6944</td></tr> <tr><td>5</td><td>0.75</td></tr> <tr><td>6</td><td>0.6667</td></tr> <tr><td>7</td><td>0.8056</td></tr> <tr><td>8</td><td>0.8611</td></tr> <tr><td>9</td><td>0.7595</td></tr> <tr><td>10</td><td>0.7308</td></tr> <tr><td>11</td><td>0.7342</td></tr> <tr><td>12</td><td>0.7215</td></tr> </tbody> </table>													Período	Valor	1	0.8286	2	0.7083	3	0.6944	4	0.6944	5	0.75	6	0.6667	7	0.8056	8	0.8611	9	0.7595	10	0.7308	11	0.7342	12	0.7215
Período	Valor																																					
1	0.8286																																					
2	0.7083																																					
3	0.6944																																					
4	0.6944																																					
5	0.75																																					
6	0.6667																																					
7	0.8056																																					
8	0.8611																																					
9	0.7595																																					
10	0.7308																																					
11	0.7342																																					
12	0.7215																																					

Indicadores - Construcción Detallada(Período)												
<b>Indicador</b>	1.28 M04 Porcentaje de profesionales de enfermería que cumple los "Diez Correctos"											
<b>Descripción del Indicador</b>	<p>Mide el número de profesionales que brindan atención de enfermería cumpliendo con los diez correctos, con relación al total del personal de enfermería con el que cuenta el Establecimiento de Salud en el período.</p> <p>El personal que está autorizado para realizar este procedimiento, corresponde a los/las profesionales de enfermería, se excluye a los/las auxiliares de enfermería y a los/las profesionales de enfermería que se encuentran cumpliendo roles administrativos.</p> <p>Esto incluye, los seis correctos: Vía correcta, paciente correcto, hora correcta, dosis correcta, medicamento correcto, administración correcta y los cuatro yo: Yo administro, yo respondo, yo preparo, yo registro</p> <p><b>METAS ESTÁNDARES:</b> La meta asignada por la DSGSIF es el 100% en cada período para todos los establecimientos de salud</p> <p><b>REGISTRO DE METAS:</b> - La meta debe ser registrada en formato 0.XX o 1.00, por ejemplo: 0.95 es igual a 95%</p> <p><b>REGISTRO DE RESULTADOS:</b> NUMERADOR: Número de profesionales de enfermería que cumple los ""Diez Correctos"" durante el período DENOMINADOR: Número total de personal de enfermería evaluados en el período</p>											
<b>Método de cálculo</b>	Número de profesionales de enfermería que cumple los ""Diez Correctos"" durante el período / Número total de personal de enfermería evaluados en el período											
<b>Umbral Amarillo</b>	Entre 100.00 % y 85.00 %											
<b>Período</b>	Ene	Feb	Mar	Abr	May	Jun	Jul	Ago	Sep	Oct	Nov	Dic
<b>Meta</b>	1	1	1	1	1	1	1	1	1	1	1	1
<b>Resultado</b>	1	1	1	1	1	1	1	1	1	1	1	1
<b>Estado</b>	🟢	🟢	🟢	🟢	🟢	🟢	🟢	🟢	🟢	🟢	🟢	🟢

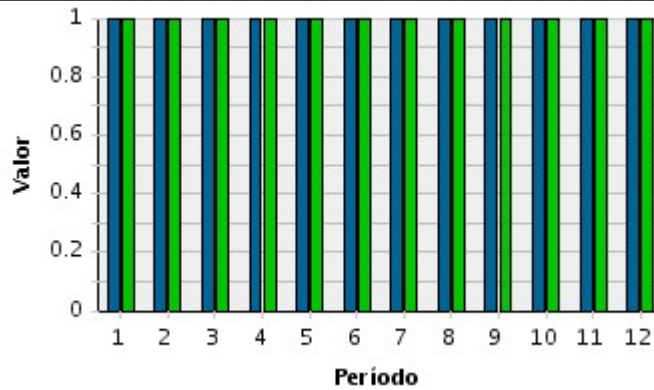

**Indicadores - Construcción Detallada(Período)**

<b>Indicador</b>	1.29 M08 Porcentaje de cumplimiento de protocolos o guías de práctica clínica												
<b>Descripción del Indicador</b>	<p>Mide la aplicación de los protocolos aprobados por el Ministerio de Salud Pública o en su ausencia, aquellos aplicados en el establecimiento luego de la aprobación de la Dirección Médica. Para obtener estos resultados, los auditores o personas asignadas para este proceso, deberán extraer información mediante un estudio muestral del universo de altas de consulta o egresos hospitalarios. Guías de Práctica Clínica: Manejo integral de un paciente con una patología. Recomendaciones desarrolladas de forma sistemática para ayudar tanto al profesional como al paciente a tomar decisiones adecuadas cuando el paciente tiene una enfermedad o condición de salud determinada.</p> <p><b>METAS ESTÁNDARES:</b> La meta asignada por la DSGSIF es 100% en cada periodo para todos los establecimientos de salud</p> <p><b>REGISTRO DE METAS:</b> La meta debe ser registrada en formato 0.XX o 1.00, por ejemplo: 0.95 es igual a 95%</p> <p><b>REGISTRO DE RESULTADOS:</b> -Numerador: Número de egresos o altas de consulta con aplicación correcta de protocolos o guías de práctica clínica documentada en epicrisis de la muestra tomada en el periodo -Denominador: Total de la muestra de egresos o altas en el periodo</p>												
<b>Método de cálculo</b>	Número de egresos o altas de consulta con aplicación correcta de protocolos o guías de práctica clínica documentada en epicrisis de la muestra tomada en el periodo/Total de la muestra de egresos o altas en el periodo												
<b>Umbral Amarillo</b>	Entre 100.00 % y 85.00 %												
<b>Período</b>	Ene	Feb	Mar	Abr	May	Jun	Jul	Ago	Sep	Oct	Nov	Dic	
<b>Meta</b>	1	1	1	1	1	1	1	1	1	1	1	1	
<b>Resultado</b>	1	1	1	1	1	1	1	1	1	1	1	1	
<b>Estado</b>	●	●	●	●	●	●	●	●	●	●	●	●	

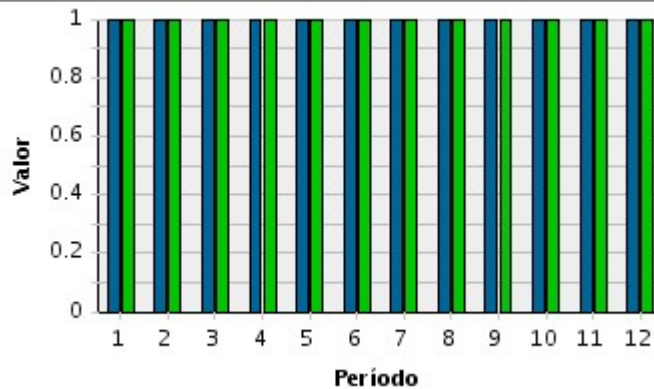

**Indicadores - Construcción Detallada(Período)**

<b>Indicador</b>	1.30 M22 Porcentaje de incidentes de postparto referidos												
------------------	--	--	--	--	--	--	--	--	--	--	--	--	--



Indicadores - Construcción Detallada(Período)												
<b>Descripción del Indicador</b>	<p>Mide las referencias de incidentes de postpartos que se realizan desde el establecimiento de salud por falta de capacidad instalada. Este indicador no considera los casos referidos por capacidad resolutive.</p> <p>Un incidente es una complicación que se produce después del parto y representa algún tipo de afectación de la salud.</p> <p>Importante: una atención de consulta de postparto, lo puede realizar cualquier unidad de salud, independientemente que posea el especialista o sala de partos.</p> <p><b>METAS ESTÁNDARES:</b> La meta asignada por DSGSIF es hasta el 1% en cada período para todos los establecimientos de salud.</p> <p><b>REGISTRO DE METAS:</b> - La meta debe ser registrada en formato 0.XX o 1.00, por ejemplo: 0.95 es igual a 95%.</p> <p><b>REGISTRO DE RESULTADOS:</b> NUMERADOR: (Número de incidentes de postparto referidos en el período - Número de incidentes de postparto referidos por superar la capacidad resolutive del establecimiento en el período) DENOMINADOR: Número total de postpartos atendidos en el período.</p>											
<b>Método de cálculo</b>	(Número de incidentes de postparto referidos en el período - Número de incidentes de postparto referidos por superar la capacidad resolutive del establecimiento en el período) / Número total de postpartos atendidos en el período											
<b>Umbral Amarillo</b>	Entre 100.00 % y 115.00 %											
<b>Período</b>	Ene	Feb	Mar	Abr	May	Jun	Jul	Ago	Sep	Oct	Nov	Dic
<b>Meta</b>	0.01	0.01	0.01	0.01	0.01	0.01	0.01	0.01	0.01	0.01	0.01	0.01
<b>Resultado</b>	0.01	0.01	0.01	0.01	0.01	0.01	0.01	0.01	0.01	0.01	0.01	0.01
<b>Estado</b>	●	●	●	●	●	●	●	●	●	●	●	●
Indicadores - Construcción Detallada(Período)												
<b>Indicador</b>	1.32 M02 Tiempo (minutos) promedio de respuesta a emergencias del ECU 911											
<b>Descripción del Indicador</b>	<p>Mide el tiempo promedio en el que se responde al llamado del ECU911, desde que fue reportada la Emergencia, hasta que la ambulancia llegue al lugar del evento.</p> <p><b>METAS ESTÁNDARES:</b> La meta definida por la DSGSIF es menor o igual a 15 minutos según los lineamientos establecidos por el ECU911</p> <p><b>REGISTRO DE METAS:</b> La meta debe ser registrada en formato X.XX, por ejemplo: 4.50 minutos es igual a 4 minutos con 30 segundos</p> <p><b>REGISTRO DE RESULTADOS:</b> -Numerador: Sumatoria de los tiempos de respuesta (en minutos) a emergencias del ECU911 -Denominador: Número total de emergencias del ECU911 atendidas</p>											

Indicadores - Construcción Detallada(Período)												
<b>Método de cálculo</b>	Sumatoria de los tiempos de respuesta (en minutos) a emergencias del ECU911/Número total de emergencias del ECU911 atendidas											
<b>Umbral Amarillo</b>	Entre 100.00 % y 115.00 %											
<b>Período</b>	Ene	Feb	Mar	Abr	May	Jun	Jul	Ago	Sep	Oct	Nov	Dic
<b>Meta</b>	15	15	15	15	15	15	15	15	15	15	15	15
<b>Resultado</b>	32.3793	12.913	17.2778	11.0833	21.0952	12.4286	20.7742	32.4091	29.3784	13.6	32	17.9286
<b>Estado</b>												

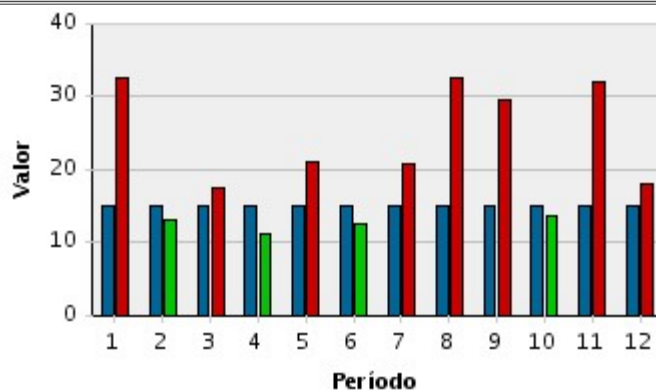

Indicadores - Construcción Detallada(Período)												
<b>Indicador</b>	1.33 M69 Porcentaje de profesionales sanitarios con conocimientos técnicos en atención pre hospitalaria, soporte vital básico y manejo de trauma											
<b>Descripción del Indicador</b>	<p>Mide la proporción de profesionales sanitarios con conocimiento en el manejo de Soporte Vital Básico y en el Trauma Prehospitalario de los pacientes politraumatizados de las áreas de emergencia, considerando que deben asistir al paciente durante su traslado y aquellos que brindan asistencia prehospitalaria en este proceso. Considérese para médico al técnico, tecnólogo, licenciado o médico que presta sus servicios en ambulancia, triage o emergencia.</p> <p>Cabe indicar que este conocimiento debería tener todo personal que trabaja en esta área, y por lo tanto si necesitaran algún refuerzo, se debe realizar las gestiones pertinentes de manera inmediata, incluso si uno de los compañeros que si lo sepa hacer, les ayude con ese refuerzo. No se refiere a realizar una capacitación al personal, más bien de constatar que el personal sea el adecuado para realizar las gestiones que requiere el área.</p> <p>Importante: este indicador aplica en los establecimientos de salud que cuentan con las ambulancias articuladas al Sistema ECU911</p> <p><b>METAS ESTÁNDARES:</b> La meta asignada por la DSGSIF es del 100% en cada período para todos los establecimientos de salud que cuentan con áreas de emergencia y tienen ambulancias.</p> <p><b>REGISTRO DE METAS:</b> La meta debe ser registrada en formato 0.00 o 1.00, por ejemplo: 0.95 equivale a 95%</p> <p><b>REGISTRO DE RESULTADO:</b> Numerador: Número de profesionales con conocimiento en el manejo de Soporte Vital Básico y en el Trauma Prehospitalario Denominador: Total de profesionales del área</p>											
<b>Método de cálculo</b>	Número de profesionales con conocimiento en el manejo de Soporte Vital Básico y en el Trauma Prehospitalario / Total de profesionales del área											
<b>Umbral Amarillo</b>	Entre 100.00 % y 85.00 %											
<b>Período</b>	Ene	Feb	Mar	Abr	May	Jun	Jul	Ago	Sep	Oct	Nov	Dic
<b>Meta</b>	1	1	1	1	1	1	1	1	1	1	1	1
<b>Resultado</b>	1	1	1	1	1	1	1	1	1	1	1	1
<b>Estado</b>												

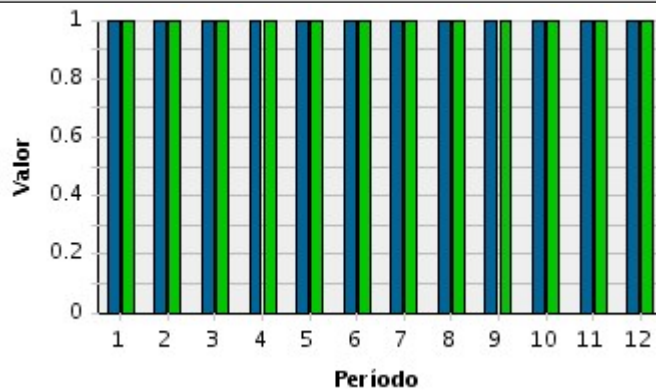

## Indicadores - Construcción Detallada(Período)

<b>Indicador</b>	1.37 M78 Porcentaje de exámenes entregados oportunamente												
<b>Descripción del Indicador</b>	<p>Mide la proporción de exámenes entregados a tiempo, es decir que los exámenes se suban al sistema AS-400; tiene la finalidad de evaluar los siguientes servicios:</p> <ul style="list-style-type: none"> <li>-Laboratorio clínico: Tiempo oportuno en resultados confiables validados (1 día)</li> <li>-Laboratorio de microbiología: Tiempo oportuno en resultados confiables validados (3 días)</li> <li>-Anatomía Patológica: Tiempo oportuno (15 días)</li> <li>-Medicina Nuclear: Tiempo oportuno (8 días)</li> <li>-Pet ct: Tiempo oportuno (15 días)</li> <li>-Genética y Molecular: Tiempo oportuno entre (8-30 días)</li> <li>-Imagen: Tiempo oportuno (1 a 5 días)</li> </ul> <p>IMPORTANTE: Este indicador aplica a todos los establecimientos de salud que cuentan con estos servicios de acuerdo al nivel de complejidad y cartera de servicios.</p> <p>METAS ESTÁNDARES: La meta asignada por el Seguro General de Salud Individual y Familiar es del 100% en cada periodo para todos los establecimientos de salud</p> <p>REGISTRO DE METAS: La meta debe ser registrada en formato 0.XX o 1.00, por ejemplo: 0.95 es igual a 95%</p> <p>REGISTRO DE RESULTADOS: -Numerador: Número de exámenes entregados oportunamente en el periodo -Denominador: Total de exámenes solicitados en el periodo</p>												
<b>Método de cálculo</b>	Número de exámenes entregados oportunamente en el periodo / Total de exámenes solicitados en el periodo												
<b>Umbral Amarillo</b>	Entre 100.00 % y 85.00 %												
<b>Período</b>	Ene	Feb	Mar	Abr	May	Jun	Jul	Ago	Sep	Oct	Nov	Dic	
<b>Meta</b>	1	1	1	1	1	1	1	1	1	1	1	1	
<b>Resultado</b>	1	1	1	1	1	1	1	1	0.9949	1	1	0.9973	
<b>Estado</b>	●	●	●	●	●	●	●	●	▼	●	●	▼	

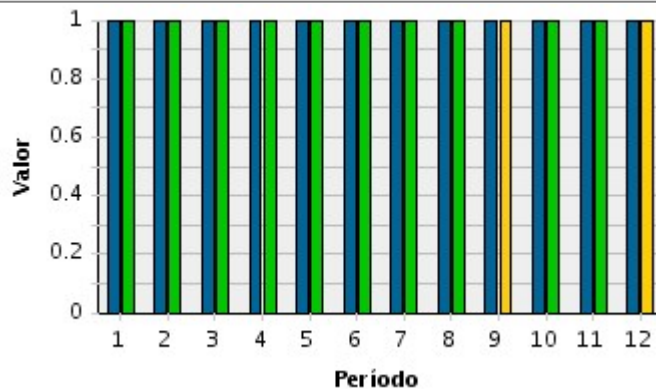

Indicadores - Construcción Detallada(Período)																																																			
<b>Indicador</b>	1.38 A40 Porcentaje de actualización de indicadores en el IESSPR																																																		
<b>Descripción del Indicador</b>	<p>Mide el porcentaje de indicadores reportados a tiempo de toda la Unidad Médica. Se considera a tiempo los indicadores registrados hasta el día 10 de cada mes y que cerraron el periodo. La fuente de verificación debe ser obtenida de la herramienta IESSPR, generando el reporte desde el nivel N2, el día 11 de cada mes o el primer día laborable posterior al 10, hasta las 9h00 am, mismo que deberá ser ingresado en el nivel N4 y actualizado de forma manual en sus niveles superiores.</p> <p><b>METAS ESTÁNDARES:</b> La meta establecida por el Nivel Central es del 98% en el periodo, tomando en cuenta que este indicador no podría ser actualizado hasta sacar el reporte, por lo cual no puede ser el 100%</p> <p><b>REGISTRO DE METAS:</b> La meta debe ser registrada en formato 0.XX o 1.00, por ejemplo: 0.95 es igual a 95%</p> <p><b>REGISTRO DE RESULTADOS:</b> -Porcentaje de actualización de resultados de la unidad médica en el periodo</p>																																																		
<b>Método de cálculo</b>	Porcentaje de actualización de resultados de la unidad médica en el periodo																																																		
<b>Umbral Amarillo</b>	Entre 100.00 % y 85.00 %																																																		
<b>Período</b>	Ene	Feb	Mar	Abr	May	Jun	Jul	Ago	Sep	Oct	Nov	Dic																																							
<b>Meta</b>	0.98	0.98	0.98	0.98	0.98	0.98	0.98	0.98	0.98	0.98	0.98	0.98																																							
<b>Resultado</b>	1	1	1	1	1	1	1	1	1	1	1	1																																							
<b>Estado</b>	●	●	●	●	●	●	●	●	●	●	●	●																																							
<table border="1"> <caption>Bar Chart Data</caption> <thead> <tr> <th>Período</th> <th>Valor (Blue)</th> <th>Valor (Green)</th> </tr> </thead> <tbody> <tr><td>1</td><td>1.0</td><td>1.0</td></tr> <tr><td>2</td><td>1.0</td><td>1.0</td></tr> <tr><td>3</td><td>1.0</td><td>1.0</td></tr> <tr><td>4</td><td>1.0</td><td>1.0</td></tr> <tr><td>5</td><td>1.0</td><td>1.0</td></tr> <tr><td>6</td><td>1.0</td><td>1.0</td></tr> <tr><td>7</td><td>1.0</td><td>1.0</td></tr> <tr><td>8</td><td>1.0</td><td>1.0</td></tr> <tr><td>9</td><td>1.0</td><td>1.0</td></tr> <tr><td>10</td><td>1.0</td><td>1.0</td></tr> <tr><td>11</td><td>1.0</td><td>1.0</td></tr> <tr><td>12</td><td>1.0</td><td>1.0</td></tr> </tbody> </table>													Período	Valor (Blue)	Valor (Green)	1	1.0	1.0	2	1.0	1.0	3	1.0	1.0	4	1.0	1.0	5	1.0	1.0	6	1.0	1.0	7	1.0	1.0	8	1.0	1.0	9	1.0	1.0	10	1.0	1.0	11	1.0	1.0	12	1.0	1.0
Período	Valor (Blue)	Valor (Green)																																																	
1	1.0	1.0																																																	
2	1.0	1.0																																																	
3	1.0	1.0																																																	
4	1.0	1.0																																																	
5	1.0	1.0																																																	
6	1.0	1.0																																																	
7	1.0	1.0																																																	
8	1.0	1.0																																																	
9	1.0	1.0																																																	
10	1.0	1.0																																																	
11	1.0	1.0																																																	
12	1.0	1.0																																																	
Indicadores - Construcción Detallada(Período)																																																			
<b>Indicador</b>	1.39 M61 Porcentaje de pertinencia de codificación CIE10																																																		
<b>Descripción del Indicador</b>	<p>Mide el nivel de pertinencia médica en relación a cuadros sindrómicos que se encuentran registrados</p> <p><b>METAS ESTÁNDARES:</b> La meta asignada por la Dirección del Seguro General Individual y Familiar es del 100% en cada periodo para todos los establecimientos de salud</p> <p><b>REGISTRO DE METAS:</b> La meta debe ser registrada en formato 0.XX o 1.00, por ejemplo: 0.95 es igual a 95%</p> <p><b>REGISTRO DE RESULTADOS:</b> - Numerador: Número de pertinencias de codificación CIE10 encontradas - Denominador: Número total de registros auditados</p>																																																		
<b>Método de cálculo</b>	Número de pertinencias de codificación CIE10 encontradas / Número total de registros auditados																																																		
<b>Umbral Amarillo</b>	Entre 100.00 % y 85.00 %																																																		
<b>Período</b>	Ene	Feb	Mar	Abr	May	Jun	Jul	Ago	Sep	Oct	Nov	Dic																																							
<b>Meta</b>	1	1	1	1	1	1	1	1	1	1	1	1																																							
<b>Resultado</b>	1	1	1	1	1	1	1	1	1	1	1	1																																							
<b>Estado</b>	●	●	●	●	●	●	●	●	●	●	●	●																																							

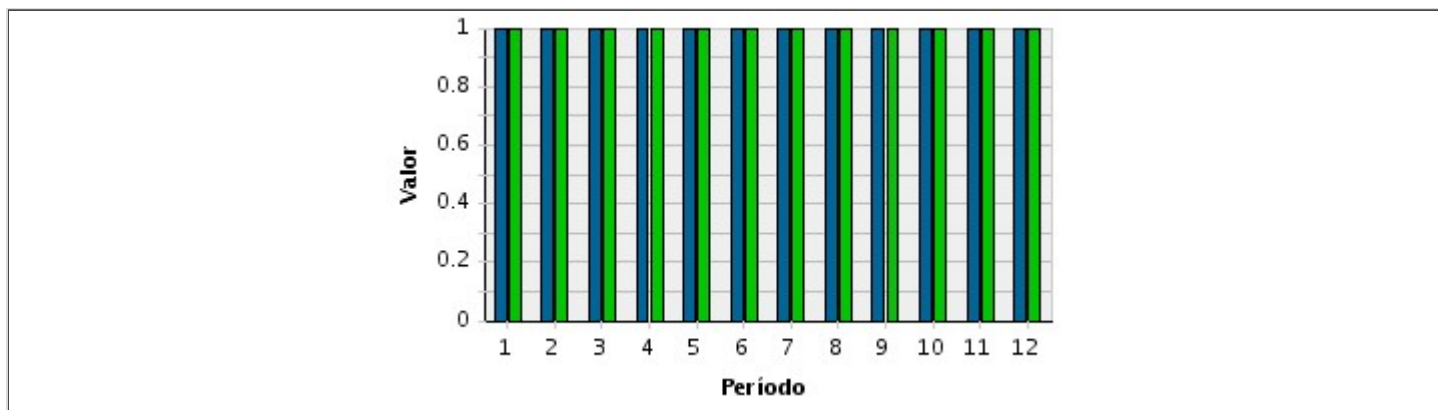

## Indicadores - Construcción Detallada(Período)

<b>Indicador</b>	1.40 M68 Porcentaje de respuesta en las transferencias reales en un tiempo ideal												
<b>Descripción del Indicador</b>	<p>Mide la proporción de respuestas en las transferencias reales en un tiempo ideal desde que el requerimiento es recibido en la central de radiocomunicaciones hasta que el paciente es trasladado al establecimiento de salud más cercano dentro del área de jurisdicción. Tiempo ideal: será de menor o igual a 30 minutos.</p> <p><b>METAS ESTÁNDARES:</b> La meta designada por la Dirección del Seguro General Individual y Familiar es el 90% en cada periodo</p> <p><b>REGISTRO DE METAS:</b> La meta debe ser registrada en formato 0.XX o 1.00, por ejemplo: 0.95 es igual a 95%</p> <p><b>REGISTRO DE RESULTADOS:</b> - Numerador: Número de respuestas de las transferencias en el tiempo ideal - Denominador: Número total de transferencias requeridas</p>												
<b>Método de cálculo</b>	Número de respuestas de las transferencias en el tiempo ideal / Número total de transferencias requeridas												
<b>Umbral Amarillo</b>	Entre 100.00 % y 85.00 %												
<b>Período</b>	Ene	Feb	Mar	Abr	May	Jun	Jul	Ago	Sep	Oct	Nov	Dic	
<b>Meta</b>	0.9	0.9	0.9	0.9	0.9	0.9	0.9	0.9	0.9	0.9	0.9	0.9	
<b>Resultado</b>	0.9	0.9	0.9	0.9	0.9	0.9	0.9	0.9	0.9	0.9	0.9	0.9	
<b>Estado</b>	●	●	●	●	●	●	●	●	●	●	●	●	

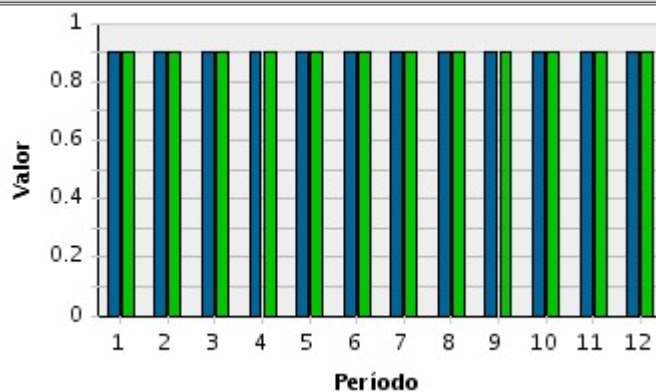

## Indicadores - Construcción Detallada(Período)

<b>Indicador</b>	2.16 M40 Porcentaje de referencias realizadas												
<b>Descripción del Indicador</b>	<p>Mide las referencias realizadas a otros establecimientos de salud del IESS por no contar con la capacidad instalada del establecimiento de salud según el nivel de atención y cartera de servicios, debido a: daño o la falta de equipos; ausencia del profesional de salud, falta de dispositivos médicos de laboratorio, falta de medicamentos u otras causas justificadas técnicamente.</p> <p><b>METAS ESTÁNDARES:</b> Para todas las unidades médicas, las referencias no deben superar el 10% en cada periodo</p> <p><b>REGISTRO DE METAS:</b></p>												

Indicadores - Construcción Detallada(Período)												
	La meta debe ser registrada en formato 0.XX o 1.00, por ejemplo: 0.95 es igual a 95%											
	REGISTRO DE RESULTADOS: -Numerador: Número de referencias realizadas en el periodo -Denominador: Total de pacientes que son atendidos en el periodo											
<b>Método de cálculo</b>	Número de referencias realizadas en el periodo/Total de pacientes que son atendidos en el periodo											
<b>Umbral Amarillo</b>	Entre 100.00 % y 115.00 %											
<b>Período</b>	Ene	Feb	Mar	Abr	May	Jun	Jul	Ago	Sep	Oct	Nov	Dic
<b>Meta</b>	0.1	0.1	0.1	0.1	0.1	0.1	0.1	0.1	0.1	0.1	0.1	0.1
<b>Resultado</b>	0.0276	0.0102	0.0196	0.0224	0.0189	0.0095	0.0174	0.0064	0.0447	0.0482	0.025	0.0126
<b>Estado</b>	●	●	●	●	●	●	●	●	●	●	●	●

Indicadores - Construcción Detallada(Período)												
<b>Indicador</b>	2.17 A37 Porcentaje de avance de los planes de mantenimiento del equipamiento sanitario											
<b>Descripción del Indicador</b>	Mide el cumplimiento de los planes de mantenimiento de los equipos sanitarios que se encuentran en operación en cada Unidad Médica.  METAS ESTÁNDARES: La meta establecida por el Seguro General de Salud Individual y Familiar es homologada, debiendo llegar al 100% al mes de Diciembre  REGISTRO DE METAS: La meta debe ser registrada en formato 0.XX o 1.00, por ejemplo: 0.95 es igual a 95%  REGISTRO DE RESULTADOS: -Numerador: Sumatoria de mantenimientos realizados a los equipos sanitarios operativos -Denominador: Total de mantenimientos de los equipos sanitarios operativos programados en el año											
<b>Método de cálculo</b>	Sumatoria de mantenimientos realizados a los equipos sanitarios operativos / Total de mantenimientos de los equipos sanitarios operativos programados en el año											
<b>Umbral Amarillo</b>	Entre 100.00 % y 85.00 %											
<b>Período</b>	Ene	Feb	Mar	Abr	May	Jun	Jul	Ago	Sep	Oct	Nov	Dic
<b>Meta</b>	0	0	0.2	0.2	0.2	0.2	0.7	0.7	0.7	0.92	1	1
<b>Resultado</b>	0	0	0	0.2143	0.2143	0.2143	0.2143	0.2143	0.2143	0.2143	0.5833	1
<b>Estado</b>	●	●	⊗	●	●	●	⊗	⊗	⊗	⊗	⊗	●



## Indicadores - Construcción Detallada(Período)

Indicador	3.3 A38 Porcentaje de profesionales de salud que cumplen con el perfil de acuerdo a los requerimientos																																																																
Descripción del Indicador	Mide la relación entre los profesionales de salud que cumplen con los requisitos: Título profesional, experiencia, especialidad en relación al puesto a desempeñar, de todos los profesionales del área médica y administrativa.																																																																
	METAS ESTÁNDARES: La meta asignada por la DSGSIF es 100% en cada período para todos los establecimientos de salud																																																																
	REGISTRO DE METAS: La meta debe ser registrada en formato 0.XX o 1.00, por ejemplo: 0.95 es igual a 95%																																																																
	REGISTRO DE RESULTADOS: - Numerador: Número de profesionales que cumplen con el perfil especificado según cartera de servicios - Denominador: Total de profesionales del establecimiento de salud																																																																
Método de cálculo	Número de profesionales que cumplen con el perfil especificado según cartera de servicios / Total de profesionales del establecimiento de salud																																																																
Umbral Amarillo	Entre 100.00 % y 85.00 %																																																																
Período	Ene	Feb	Mar	Abr	May	Jun	Jul	Ago	Sep	Oct	Nov	Dic																																																					
Meta	1	1	1	1	1	1	1	1	1	1	1	1																																																					
Resultado	1	1	1	1	1	1	1	1	1	1	1	1																																																					
Estado	●	●	●	●	●	●	●	●	●	●	●	●																																																					
	<table border="1"> <caption>Data for Indicador 3.4 A39 Bar Chart</caption> <thead> <tr> <th>Período</th> <th>Bar 1 (Blue)</th> <th>Bar 2 (Green)</th> <th>Bar 3 (Red)</th> </tr> </thead> <tbody> <tr><td>1</td><td>1.0</td><td>1.0</td><td>1.0</td></tr> <tr><td>2</td><td>1.0</td><td>1.0</td><td>1.0</td></tr> <tr><td>3</td><td>1.0</td><td>1.0</td><td>1.0</td></tr> <tr><td>4</td><td>1.0</td><td>1.0</td><td>1.0</td></tr> <tr><td>5</td><td>1.0</td><td>1.0</td><td>1.0</td></tr> <tr><td>6</td><td>1.0</td><td>1.0</td><td>1.0</td></tr> <tr><td>7</td><td>1.0</td><td>1.0</td><td>1.0</td></tr> <tr><td>8</td><td>1.0</td><td>1.0</td><td>1.0</td></tr> <tr><td>9</td><td>1.0</td><td>1.0</td><td>1.0</td></tr> <tr><td>10</td><td>1.0</td><td>1.0</td><td>1.0</td></tr> <tr><td>11</td><td>1.0</td><td>1.0</td><td>1.0</td></tr> <tr><td>12</td><td>1.0</td><td>1.0</td><td>1.0</td></tr> </tbody> </table>													Período	Bar 1 (Blue)	Bar 2 (Green)	Bar 3 (Red)	1	1.0	1.0	1.0	2	1.0	1.0	1.0	3	1.0	1.0	1.0	4	1.0	1.0	1.0	5	1.0	1.0	1.0	6	1.0	1.0	1.0	7	1.0	1.0	1.0	8	1.0	1.0	1.0	9	1.0	1.0	1.0	10	1.0	1.0	1.0	11	1.0	1.0	1.0	12	1.0	1.0	1.0
Período	Bar 1 (Blue)	Bar 2 (Green)	Bar 3 (Red)																																																														
1	1.0	1.0	1.0																																																														
2	1.0	1.0	1.0																																																														
3	1.0	1.0	1.0																																																														
4	1.0	1.0	1.0																																																														
5	1.0	1.0	1.0																																																														
6	1.0	1.0	1.0																																																														
7	1.0	1.0	1.0																																																														
8	1.0	1.0	1.0																																																														
9	1.0	1.0	1.0																																																														
10	1.0	1.0	1.0																																																														
11	1.0	1.0	1.0																																																														
12	1.0	1.0	1.0																																																														
Indicadores - Construcción Detallada(Período)																																																																	
Indicador	3.4 A39 Porcentaje de servicios que cuentan con la plantilla completa de profesionales de salud, según Cartera de Servicios																																																																
Descripción del Indicador	Mide la proporción de servicios del establecimiento que tienen la cantidad de profesionales de salud que necesitan de acuerdo a la cartera de servicios y a la demanda que tenga cada Unidad Médica.																																																																
	METAS ESTÁNDARES: La meta asignada por el Seguro General de Salud Individual y Familiar es 90% en cada período para todos los establecimientos de salud																																																																

Indicadores - Construcción Detallada(Período)																																																			
	REGISTRO DE METAS: La meta debe ser registrada en formato 0.XX o 1.00, por ejemplo: 0.95 equivale a 95%  REGISTRO DE RESULTADOS: -Numerador: Número de servicios del establecimiento que cuentan con plantilla completa -Denominador: Total de servicios con los que cuenta el establecimiento de salud																																																		
<b>Método de cálculo</b>	Número de servicios del establecimiento que cuentan con plantilla completa / Total de servicios con los que cuenta el establecimiento de salud																																																		
<b>Umbral Amarillo</b>	Entre 100.00 % y 85.00 %																																																		
<b>Período</b>	Ene	Feb	Mar	Abr	May	Jun	Jul	Ago	Sep	Oct	Nov	Dic																																							
<b>Meta</b>	0.9	0.9	0.9	0.9	0.9	0.9	0.9	0.9	0.9	0.9	0.9	0.9																																							
<b>Resultado</b>	1	1	1	1	1	1	1	1	1	1	1	1																																							
<b>Estado</b>	●	●	●	●	●	●	●	●	●	●	●	●																																							
<table border="1"> <caption>Data for Bar Chart</caption> <thead> <tr> <th>Período</th> <th>Blue Bar Value</th> <th>Green Bar Value</th> </tr> </thead> <tbody> <tr><td>1</td><td>0.9</td><td>1.0</td></tr> <tr><td>2</td><td>0.9</td><td>1.0</td></tr> <tr><td>3</td><td>0.9</td><td>1.0</td></tr> <tr><td>4</td><td>0.9</td><td>1.0</td></tr> <tr><td>5</td><td>0.9</td><td>1.0</td></tr> <tr><td>6</td><td>0.9</td><td>1.0</td></tr> <tr><td>7</td><td>0.9</td><td>1.0</td></tr> <tr><td>8</td><td>0.9</td><td>1.0</td></tr> <tr><td>9</td><td>0.9</td><td>1.0</td></tr> <tr><td>10</td><td>0.9</td><td>1.0</td></tr> <tr><td>11</td><td>0.9</td><td>1.0</td></tr> <tr><td>12</td><td>0.9</td><td>1.0</td></tr> </tbody> </table>													Período	Blue Bar Value	Green Bar Value	1	0.9	1.0	2	0.9	1.0	3	0.9	1.0	4	0.9	1.0	5	0.9	1.0	6	0.9	1.0	7	0.9	1.0	8	0.9	1.0	9	0.9	1.0	10	0.9	1.0	11	0.9	1.0	12	0.9	1.0
Período	Blue Bar Value	Green Bar Value																																																	
1	0.9	1.0																																																	
2	0.9	1.0																																																	
3	0.9	1.0																																																	
4	0.9	1.0																																																	
5	0.9	1.0																																																	
6	0.9	1.0																																																	
7	0.9	1.0																																																	
8	0.9	1.0																																																	
9	0.9	1.0																																																	
10	0.9	1.0																																																	
11	0.9	1.0																																																	
12	0.9	1.0																																																	

Indicadores - Construcción Detallada(Período)												
<b>Indicador</b>	4.6 A22 Porcentaje de responsabilidades patronales calculadas											
<b>Descripción del Indicador</b>	Mide la proporción de cálculo de Responsabilidades Patronales respecto al monto total de prestaciones de la unidad, en el período.  METAS ESTÁNDARES: La meta asignada por la DSGSIF es mayor al 0.60 en cada período para todos los establecimientos de salud  REGISTRO DE METAS: La meta debe ser registrada en formato 0.00 o 1.00, por ejemplo: 0.95 equivale a 95%  REGISTRO DE RESULTADOS: NUMERADOR: Número de Responsabilidades Patronales calculadas DENOMINADOR: Número total de atenciones que caen en Responsabilidad Patronal en el período											
<b>Método de cálculo</b>	Número de Responsabilidades Patronales calculadas / Número total de atenciones que caen en Responsabilidad Patronal en el periodo											
<b>Umbral Amarillo</b>	Entre 100.00 % y 85.00 %											
<b>Período</b>	Ene	Feb	Mar	Abr	May	Jun	Jul	Ago	Sep	Oct	Nov	Dic
<b>Meta</b>	0.6	0.6	0.6	0.6	0.6	0.6	0.6	0.6	0.6	0.6	0.6	0.6
<b>Resultado</b>	0.75	0.6	0.6	0.3333	0.6	0.6	0.6	0.6	0.6	0.6	0.6	0.6
<b>Estado</b>	●	●	●	●	●	●	●	●	●	●	●	●



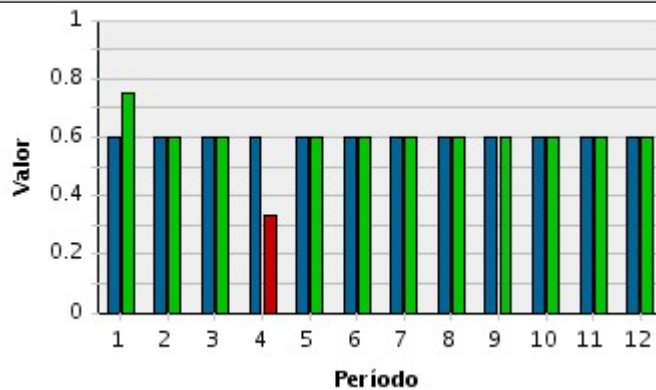

## Indicadores - Construcción Detallada(Período)

<b>Indicador</b>	4.11 A11 Porcentaje de facturación enviada en relación a costos totales												
<b>Descripción del Indicador</b>	<p>Mide la relación entre la facturación enviada del período y los costos totales del período.</p> <p>METAS ESTÁNDARES: -La meta asignada es 100% en cada período para todos los establecimientos de salud</p> <p>REGISTRO DE METAS: - La meta debe ser registrada en formato 0.XX o 1.00, por ejemplo: 0.95 es igual a 95%</p> <p>REGISTRO DE RESULTADOS: NUMERADOR: Monto total facturado enviado en el período DENOMINADOR: Costos totales en el período (WinSIG)</p>												
<b>Método de cálculo</b>	Monto total facturado enviado en el período/Costos totales en el período (WinSIG)												
<b>Umbral Amarillo</b>	Entre 100.00 % y 85.00 %												
<b>Período</b>	Ene	Feb	Mar	Abr	May	Jun	Jul	Ago	Sep	Oct	Nov	Dic	
<b>Meta</b>	1	1	1	1	1	1	1	1	1	1	1	1	
<b>Resultado</b>	0.524	1	1	1	1	1	1	1	1	1	1	1	
<b>Estado</b>													

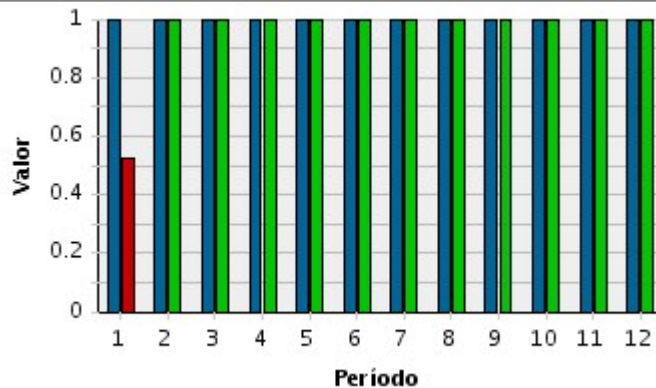

## Indicadores - Construcción Detallada(Período)

<b>Indicador</b>	4.12 A35 Porcentaje de ejecución del PAC												
<b>Descripción del Indicador</b>	<p>Mide la ejecución del PAC en cada Centro de Responsabilidad Presupuestaria. PAC: Plan Anual de Contrataciones.</p> <p>METAS ESTÁNDARES: La meta asignada por el Seguro General de Salud Individual y Familiar es: ENE-2%, FEB-10%, MAR-20%, ABR-30%, MAY-42%, JUN-54%, JUL-66%, AGO-78%, SEP-88%, OCT-93%, NOV-98%, DIC-100%</p> <p>REGISTRO DE METAS: La meta debe ser registrada en formato 0.XX o 1.00, por ejemplo: 0.95 es igual a 95%</p>												

Indicadores - Construcción Detallada(Período)												
	REGISTRO DE RESULTADOS: -Numerador: Monto del PAC ejecutado acumulado en el periodo -Denominador: Monto Total del PAC codificado											
<b>Método de cálculo</b>	Monto del PAC ejecutado acumulado en el periodo / Monto Total del PAC codificado											
<b>Umbral Amarillo</b>	Entre 10.00 % y 15.00 %											
<b>Período</b>	Ene	Feb	Mar	Abr	May	Jun	Jul	Ago	Sep	Oct	Nov	Dic
<b>Meta</b>	0.02	0.1	0.2	0.3	0.42	0.54	0.66	0.78	0.88	0.93	0.98	1
<b>Resultado</b>	0.0175	0.2213	0.2213	0.293	0.6793	0.7861	0.8413	0.8686	0.8713	0.9326	0.992	0.9974
<b>Estado</b>	▼	⊗	▼	●	⊗	⊗	⊗	▼	●	●	●	●
<p>Valor</p> <p>Período</p> <p>— Meta — Resultado</p>												

Indicadores - Construcción Detallada(Período)												
<b>Indicador</b>	4.14 A27 Porcentaje de ejecución presupuestaria - Gasto Corriente - MEDICINAS											
<b>Descripción del Indicador</b>	<p>Mide el porcentaje de ejecución del Presupuesto de Gasto Corriente del grupo especificado en relación al monto codificado.</p> <p>METAS ESTÁNDARES: La meta asignada por el Seguro General de Salud Individual y Familiar es llegar al 100% al final del año, es aceptable que se cumpla en cada cuatrimestre un 33.33%</p> <p>REGISTRO DE METAS: La meta debe ser registrada en formato 0.XX o 1.00, por ejemplo: 0.95 es igual a 95%</p> <p>REGISTRO DE RESULTADOS: -Numerador: Monto del grupo ejecutado acumulado en el periodo -Denominador: Presupuesto del grupo codificado</p>											
<b>Método de cálculo</b>	Monto del grupo ejecutado acumulado en el periodo / Presupuesto del grupo codificado											
<b>Umbral Amarillo</b>	Entre 10.00 % y 15.00 %											
<b>Período</b>	Ene	Feb	Mar	Abr	May	Jun	Jul	Ago	Sep	Oct	Nov	Dic
<b>Meta</b>	0	0.5	0.5	0.5	1	1	1	1	1	1	1	1
<b>Resultado</b>	0	0.0252	0.204	0.2613	0.2272	0.4574	0.8211	0.9852	1.0718	0.9667	0.9749	0.9026
<b>Estado</b>	●	⊗	⊗	⊗	⊗	⊗	⊗	●	●	●	●	●



**Indicadores - Construcción Detallada(Período)**

<b>Indicador</b>	4.15 A28 Porcentaje de ejecución presupuestaria - Gasto Corriente - INSUMOS												
<b>Descripción del Indicador</b>	<p>Mide el porcentaje de ejecución del presupuesto de Gasto Corriente del grupo especificado en relación al monto codificado.</p> <p><b>METAS ESTÁNDARES:</b> La meta asignada por el Seguro General de Salud Individual y Familiar es llegar al 100% al final del año, es aceptable que se cumpla en cada cuatrimestre un 33.33%</p> <p><b>REGISTRO DE METAS:</b> La meta debe ser registrada en formato 0.XX o 1.00, por ejemplo: 0.95 es igual a 95%</p> <p><b>REGISTRO DE RESULTADOS:</b> -Numerador: Monto del grupo ejecutado acumulado en el periodo -Denominador: Presupuesto del grupo codificado</p>												
<b>Método de cálculo</b>	Monto del grupo ejecutado acumulado en el periodo / Presupuesto del grupo codificado												
<b>Umbral Amarillo</b>	Entre 10.00 % y 15.00 %												
<b>Período</b>	Ene	Feb	Mar	Abr	May	Jun	Jul	Ago	Sep	Oct	Nov	Dic	
<b>Meta</b>	0	0	0.5	0.7	1	1	1	1	1	1	1	1	
<b>Resultado</b>	0	0	0	0	0.4492	0.4492	0.5944	0.5944	0.7699	0.9784	0.9896	0.9896	
<b>Estado</b>	●	●	⊗	⊗	⊗	⊗	⊗	⊗	⊗	●	●	●	



**Indicadores - Construcción Detallada(Período)**

<b>Indicador</b>	4.17 A24 Porcentaje de ejecución presupuestaria - Gasto Corriente - TOTAL												
<b>Descripción del Indicador</b>	<p>Mide el porcentaje de ejecución del Presupuesto Total del establecimiento de salud.</p> <p><b>METAS ESTÁNDARES:</b> La meta asignada por el Seguro General de Salud Individual y Familiar es llegar al 100% al final del año, es aceptable que se cumpla en cada cuatrimestre el 33.33%</p> <p><b>REGISTRO DE METAS:</b> La meta debe ser registrada en formato 0.XX o 1.00, por ejemplo: 0.95 es igual a 95%</p>												

