

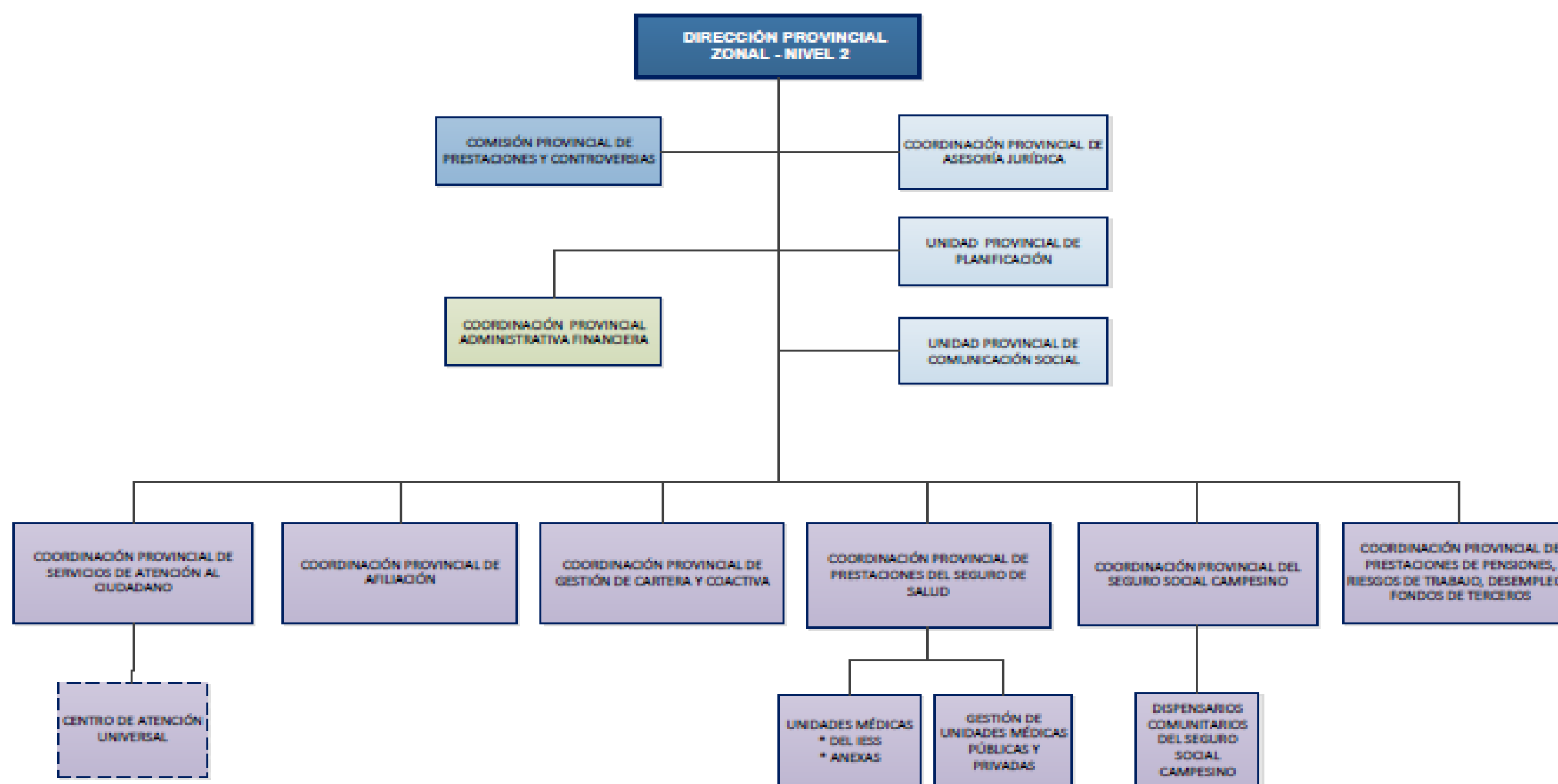

INSTITUTO ECUATORIANO DE SEGURIDAD SOCIAL
CONSEJO DIRECTIVO

Resolución No. C.D. 535

ESTRUCTURA ORGANICA TERRITORIAL (anexo 2)
NIVEL 2



INSTITUTO ECUATORIANO DE SEGURIDAD SOCIAL
CONSEJO DIRECTIVO

Resolución No. C.D. 535

ESTRUCTURA ORGANICA TERRITORIAL (anexo 2)
NIVEL 1

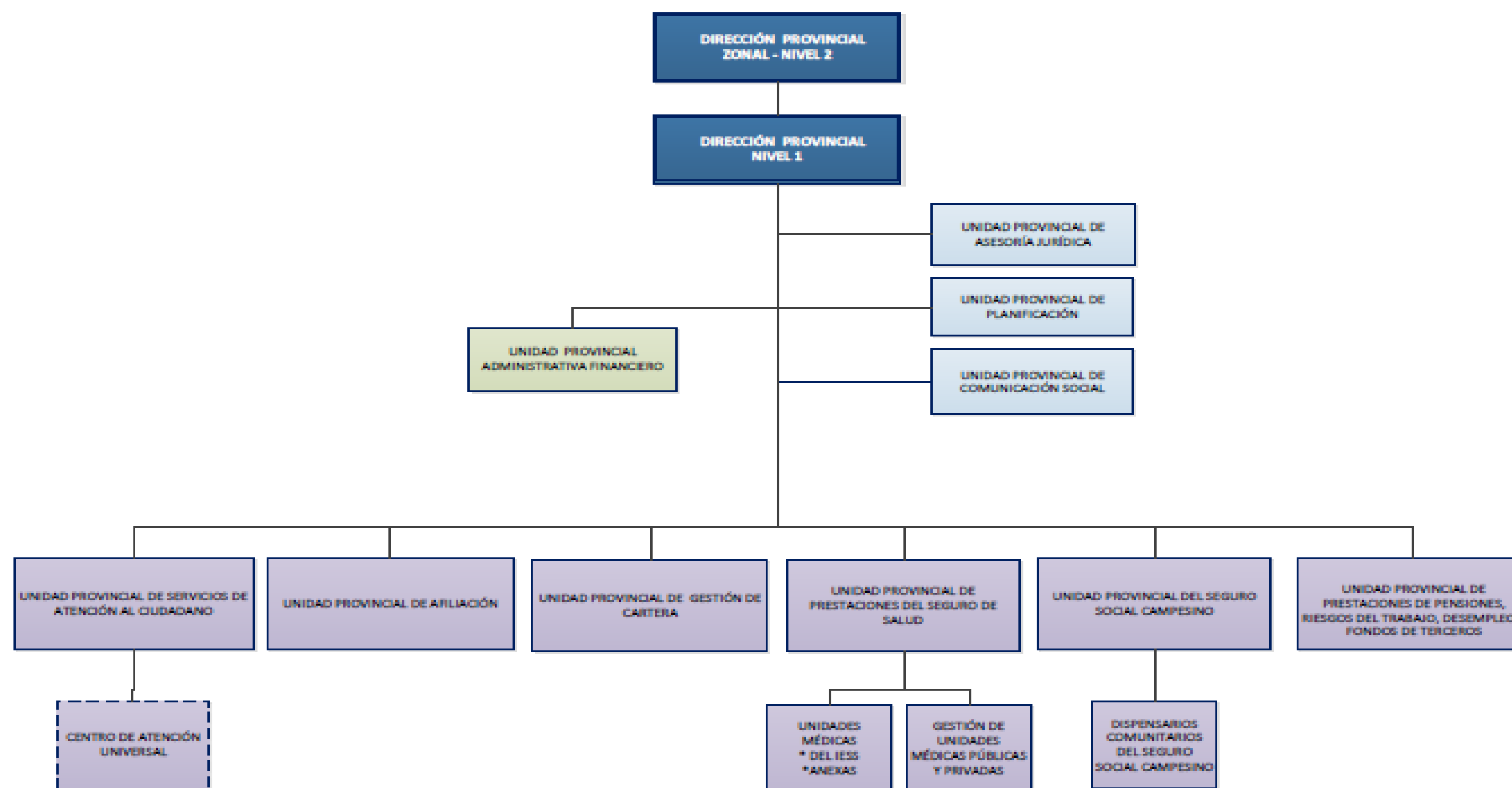

Página 141 de 141

| | | |
|---|--|------------------------|
| LINK PARA DESCARGAR EL ESTATUTO ORGÁNICO / ESTATUTO POR PROCESOS | CD.535 | CD.553 |
| FECHA ACTUALIZACIÓN DE LA INFORMACIÓN: | 30/4/2019 | |
| PERIODICIDAD DE ACTUALIZACIÓN DE LA INFORMACIÓN: | MENSUAL | |
| UNIDAD POSEEDORA DE LA INFORMACION - LITERAL a1): | SUBDIRECCIÓN NACIONAL DE GESTIÓN DE TALENTO HUMANO | |
| RESPONSABLE DE LA UNIDAD POSEEDORA DE LA INFORMACIÓN DEL LITERAL a1): | MG. IRENE PRASCOVIA SALAZAR RODRIGUEZ | |
| CORREO ELECTRÓNICO DEL O LA RESPONSABLE DE LA UNIDAD POSEEDORA DE LA INFORMACIÓN: | isalazarr@iess.gob.ec | |
| NÚMERO TELEFÓNICO DEL O LA RESPONSABLE DE LA UNIDAD POSEEDORA DE LA INFORMACIÓN: | (02) 256-5698 EXTENSIÓN 150 | |