



INFORME DE RENDICIÓN DE CUENTAS
CENTRO DE SALUD A PAJÁN
ESPC. SUGEY MONROY ANGULO
INSTITUTO ECUATORIANO DE SEGURIDAD SOCIAL
PERÍODO ENERO – DICIEMBRE 2025
RUC: 1360059870001

CENTRO DE SALUD A PAJÁN

INFORME DE RENDICIÓN DE CUENTAS 2025

Índice

1.	Introducción	3
1.1.	Situación Actual y Cobertura	4
1.2.	Gestión Directiva Actual	4
2.	Resumen Ejecutivo.....	4
4.	Cobertura Institucional.....	8
5.	Servicio de Ambulancia – Año 2025	11
6.	Pruebas realizadas en Laboratorio clínico:	11
7.	Logros alcanzados.....	12
8.	Implementación de políticas públicas para la igualdad	25
a.	Políticas públicas interculturales	25
9.	Objetivos Institucionales.....	25
10.	Ejecución programática y presupuestaria.....	26
11.	Procesos de contratación y compras públicas de bienes y servicios.....	26

1. Introducción

El Centro de Salud Tipo A – Paján es una unidad operativa de primer nivel de atención en salud, perteneciente al Instituto Ecuatoriano de Seguridad Social (IESS), que inició sus actividades el 1 de agosto de 1992 en el cantón Paján, provincia de Manabí. Su creación fue autorizada por el Consejo Directivo del IESS, bajo la figura de dispensario tipo “C”, con el objetivo de brindar atención médica básica a la población afiliada de esta zona.

Desde su apertura, el centro ofreció servicios en las áreas de Medicina General, Odontología y Farmacia, bajo la dirección médica del Dr. Danny Choez Choez. Inicialmente funcionó en un local arrendado, hasta contar con una infraestructura propia. En septiembre de 1993, la administración fue asumida por el Dr. Wesner Murillo Gutiérrez, y para el año 2005 se fortaleció la estructura organizacional con la implementación del área contable.

En 2007 se gestiona la construcción del nuevo edificio institucional en un terreno de 10.000 m² donado por la Alcaldía de Paján. Como parte de este proceso de fortalecimiento, en septiembre de 2008 se crea el servicio de Laboratorio Clínico. El 19 de abril de 2009 el Centro de Salud inicia operaciones en su propio edificio con una construcción inicial de 500 m², correspondiente a la primera etapa. En 2011 se concreta la construcción del cerramiento perimetral.

Con el objetivo de dar respuesta al crecimiento de la demanda, en enero de 2010 se incorpora una médica general adicional, la Dra. Doris Murillo Cueva, y se recibe una ambulancia básica totalmente equipada, cuya gestión había iniciado en 2007. Ese mismo año se contrata un conductor para el vehículo de emergencias.

En 2011 se amplía el equipo de trabajo con la contratación de personal administrativo y asistencial, incluyendo un oficinista, un tecnólogo informático y una enfermera, y se implementa el Programa de Salud Familiar y Atención al Adulto Mayor.

Durante el año 2016 se fortalece la atención prehospitalaria mediante la incorporación de cuatro paramédicos y cuatro choferes para vinculación operativa con el sistema ECU 911. Posteriormente, en 2018, se incrementa el recurso humano con la contratación de un oficinista para el área contable y un médico general adicional para reducir la demanda insatisfecha de citas médicas.

En el año 2022, por disposición de las autoridades del IESS, se incorpora el servicio de Medicina Familiar con dos médicos devengantes de becas. En octubre de 2023 se suma un tercer médico familiar, ampliando así la capacidad resolutoria de la unidad.

1.1. Situación Actual y Cobertura

A la fecha, el Centro de Salud A – Paján cumple 34 años de servicio continuo, de los cuales 15 años ha funcionado en su infraestructura propia. La unidad médica atiende a toda la población del cantón Paján, incluyendo sus parroquias urbanas y rurales, y además brinda cobertura a pacientes del Seguro Social Campesino (especialmente en el área de laboratorio clínico), así como a usuarios del Ministerio de Salud Pública provenientes de Pedro Carbo, Nobol, parroquias aledañas de Jipijapa, e incluso, de manera ocasional, a pacientes de ciudades como Guayaquil.

1.2. Gestión Directiva Actual

Mediante Acción de Personal No. SDNGTH-2024-3326-NJS, de fecha 27 de noviembre de 2024, se designa a la Dra. Sugey Berenisse Monroy Angulo como Directora del Centro de Salud A – Paján, bajo la figura de nombramiento en libre remoción.

Cartera de Servicios Vigente

Actualmente, el Centro de Salud A – Paján ofrece los siguientes servicios:

- Medicina General
- Medicina Familiar
- Odontología
- Laboratorio Clínico
- Enfermería
- Atención Prehospitalaria (ambulancia integrada al ECU 911)
- Farmacia

Cuenta con un equipo conformado por 22 servidores entre personal administrativo y operativo, comprometidos con garantizar una atención integral, oportuna y de calidad para todos los afiliados, jubilados y beneficiarios que acuden a esta unidad médica.

2. Resumen Ejecutivo

Durante el año 2025, el Centro de Salud Tipo A - Paján ejecutó diversas gestiones orientadas a fortalecer la calidad y calidez del servicio ofrecido a la ciudadanía, mejorar la imagen institucional, optimizar la infraestructura existente y establecer los mecanismos necesarios para el cumplimiento eficiente de sus actividades en beneficio de los afiliados.

Las acciones emprendidas se enfocaron en garantizar una atención integral, con énfasis en la cercanía y el trato humano hacia los usuarios, a través de consultas médicas presenciales y atención domiciliaria dirigida a grupos vulnerables mediante los médicos familiares. Estas estrategias contribuyeron significativamente a elevar los niveles de satisfacción de los pacientes locales.

Las contrataciones de bienes y servicios se realizaron en estricto cumplimiento de la Ley Orgánica del Sistema Nacional de Contratación Pública, su reglamento, y las normativas establecidas por el Instituto Ecuatoriano de Seguridad Social (IESS).

En lo que respecta a la ejecución presupuestaria del gasto corriente, esta alcanzó un cumplimiento del 95.53 %, lo cual evidencia una adecuada gestión financiera ajustada a las necesidades institucionales.

Durante el periodo 2025, bajo la dirección de Espc. Sugey Monroy Angulo, se llevaron a cabo las siguientes gestiones destacadas:

Ínfima cuantía/ tipo de servicio:

- Servicio de mantenimiento correctivo de pintura en la infraestructura de centro de salud a – Paján.
- Servicio de fumigación, desratización interna y externa y poda de árboles frutales para el Centro De Salud A-Paján.
- Servicio de mantenimiento del sistema de alumbrado y puntos de tomacorrientes para el Centro De Salud A-Paján.
- Servicio De Mantenimiento correctivo de aires acondicionados para el Centro de Salud a Paján.
- Mantenimiento Preventivo y Correctivo de Cámaras y videovigilancia del Centro de Salud A Paján 2025.
- Mantenimiento de Equipos Médicos (LABORATORIO, ODONTOLOGIA, ENFERMERIA, APH) de la programación 2025 CSA PAJAN.
- Servicio de Mantenimiento Preventivo y Correctivo de Generado Eléctrico y Tablero de Transferencia del Centro de Salud A Paján.
- Mantenimiento Preventivo Pozo de agua y cisterna del Centro de Salud A Paján 2025.

- El Servicio Externalizado De Limpieza Y Desinfección Hospitalaria De 8 Horas para el Centro de Salud A- Paján (1 mes).
- Mantenimiento preventivo del UPS de 8 kva tipo overhault".
- Servicio de Mantenimiento Preventivo / Correctivo de Impresoras, Laptops y Copiadoras del CSA PAJAN 2025.
- Servicio de Recargas de Extintores CO2 y Polvo Químico Seco, perteneciente al Centro de Salud A Paján.
- Servicio de Provisión de Combustible para los vehículos institucionales y Generador Eléctrico del Centro de Salud A Paján 2025.
- Adquisición de formularios para el servicio de ambulancia, del centro de salud a Paján, reproducidos en block con el logo e información institucional".
- Adquisición de formularios para el servicio de ambulancia, del centro de salud a Paján, reproducidos en block con el logo e información institucional"
- Adquisición de oxígeno para el área de atención prehospitalaria para el Centro de Salud A - Paján, a entera satisfacción del Centro De Salud A-Paján.

Ínfima cuantía/ Medicamento:

- Adquisición De Medicamentos Priorizados Grupo M Sistema Musculo Esquelético De La Programación 2025, a entera satisfacción del CENTRO DE SALUD A-PAJÁN.
- La Adquisición De Medicamentos Priorizados Grupo N Sistema Nervioso De La Programación 2025, del CENTRO DE SALUD A-PAJÁN.
- Adquisición de multivitaminas líquido oral y complejo b líquido parenteral/grupo priorizado/de la programación del primer cuatrimestre del año 2025 para el centro de salud a – Paján.
- La Adquisición De Medicamentos Priorizados Grupo J Antiinfecciosos Y Antibacterianos Para Uso Sistémico para el Centro de Salud.
- la Adquisición De Medicamentos Priorizados Grupo P Productos Antiparasitarios, Insecticidas De La Programación 2025, a entera satisfacción del CENTRO DE SALUD A-PAJÁN.

- Adquisición de insulina de la programación 2025 del Centro de Salud A Paján.

Catálogo Electrónico/ Servicios /Bienes:

- Servicio de limpieza de interiores y exteriores tipo III
- Servicio de seguridad y vigilancia Armada y Supervisada con Arma Letal de 24 Horas de Lunes a Domingo
- Adquisición NEUMATICO 225/70R16 103S TODA POSICION APLICACION CARRETERA MARCA: GENERAL TIRE para la ambulancia IVECO MEI 1675

Catálogo Electrónico/ Medicamento:

- Adquisición de medicamento Azitromicina
- Adquisición de medicamento Metformina
- Adquisición de medicamento Enalapril
- Adquisición de medicamento Metformina (segunda compra)
- Adquisición de medicamento Paracetamol
- Adquisición de medicamento Losartán
- Adquisición de medicamento Loratadina
- Adquisición de medicamento Claritromicina
- Adquisición de medicamento Cotrimoxazol (Sulfametoxazol + Trimetoprima)
- Adquisición de medicamento prednisona
- Adquisición de medicamento Salbutamol
- Adquisición de medicamento Amoxicilina + Ácido clavulánico
- Adquisición de medicamento Cloruro de sodio
- Adquisición de medicamento Amoxicilina

- Adquisición de medicamento Magaldrato con simeticona (Hidróxido de Al y Mg)

4. Cobertura Institucional

Durante el año 2025, la Unidad Médica brindó atención a un total de 13.805 pacientes, provenientes principalmente de las localidades de Paján, Camposano, Cascol y Guale, así como de ciudades aledañas como Jipijapa, Portoviejo y Manta.

Del total de atenciones, 6.456 correspondieron a pacientes masculinos y 7.349 a pacientes femeninas, distribuidos entre las distintas modalidades de afiliación: seguro general, seguro voluntario, montepío, jubilados, cobertura a hijos y cónyuges, así como beneficiarios del Ministerio de Salud Pública (MSP) e ISSPOL.

Las atenciones fueron canalizadas a través de los distintos mecanismos de acceso: Call Center, plataforma web, ventanilla física y atención directa a pacientes del SSC en el área de laboratorio.

Nota: A continuación, se presentará un desglose detallado de las atenciones por especialidad médica correspondiente al año 2025.

Atenciones de pacientes por especialidad año 2025:

DEPENDENCIA	ATENDIDOS MEDICO	CONSULTAS ATENDIDAS
MEDICINA FAMILIAR	3 Médicos Familiar	5213
MEDICINA GENERAL	3 Médicos general	6143
ODONTOLOGIA	Dr Tatiana boza	2199
VISITA DOMICILIO	3 MEDICOS	250
TOTAL ATENDIDO		13805

DEPENDENCIA	ATENDIDOS MEDICO	CONSULTA EXTENDIDA
MEDICINA FAMILIAR	3 Médicos Familiar	417
MEDICINA GENERAL	3 Médicos general	491
ODONTOLOGIA	Dr. Tatiana boza	145
VISITA DOMICILIO	3 MEDICOS	31
TOTAL ATENDIDO		1084

COBERTURA INSTITUCIONAL: UNIDADES DE ATENCIÓN

NIVEL	N° DE UNIDADES	N. USUARIOS	COBERTURA	GÉNERO			NACIONALIDADES O PUEBLOS				
				MASCULINO	FEMENINO	GLBTI	MONTUBIO	MESTIZO	CHOLO	INDIGENA	AFROECUATORIANO
PROVINCIAL	1	13805	PAJAN, PUERTO LOPEZ, JIPIJAPA, PORTOVIEJO, MANTA, MONTECRISTE, BAHIA CARAQUEZ, 24 DE MAYO	6456	7349			7932	5873		

Mes	Total, Año 2025
Enero	1061
Febrero	814
Marzo	853
Abril	1304
Mayo	1199
Junio	1273
Julio	1256
Agosto	1217
Septiembre	1122
Octubre	1432
Noviembre	1007
Diciembre	1262
Total	13805

Especialidad	Hombre	Mujer	Total
Medicina General	2929	3214	6143
Medicina Familiar	2383	2830	5213
Odontología	1054	1145	2199
Médico a Domicilio	90	160	250
			13805

Dependencia	No Atendida (Ausentismo)
Odontología	683
Medicina Domicilio	5
Medicina General	1578
Medicina Familiar	875
Total	3131

Dependencia	Total Agendado
Odontología	2883
Medicina Domicilio	255
Medicina General	7711
Medicina Familiar	6087
Total	16936

Por especialidad se atiende 2025; 13.805, no atendidos 3143, agendados:16.936

PRODUCCIÓN			
DÍAS LABORADOS: 247			
ORIGEN	CANTIDAD		
CITA NORMAL UM/CALL CENTER:	10790		
CITA WEB/CALL CENTER:	0		
INTERCONSULTA:	67		
SUBSECUENTE:	1888		
REFERENCIAL:	14		
TRANSFERENCIAL:	0		
ESPECIAL:	0		
TURNO AMPLIADO:	1036		
AMPLIADO SIN PACIENTE:	0		
RESUMEN DE PRODUCCIÓN DE CONSULTA EXTERNA			
ORIGEN	CANTIDAD	PORCENTAJE	PROMEDIO DIARIO
TOTAL:	16936	100.0%	68
PROGRAMADAS:	15852	93.6%	64
AMPLIADAS:	1084	6.4%	4
ATENIDAS:	13795	81.45%	55
NO ATENDIDAS:	3141	18.55%	12

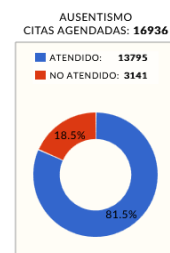
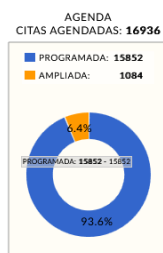

Activar Windows
Ve a Configuración para activar Win

TIPO DE SEGURO RPIS: 13795

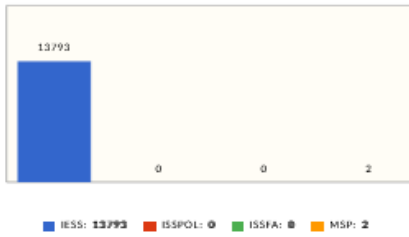

SEXO: 13795

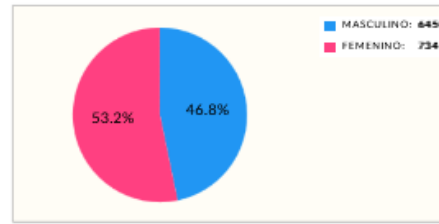

TIPO DE SEGURO IESS: 13795

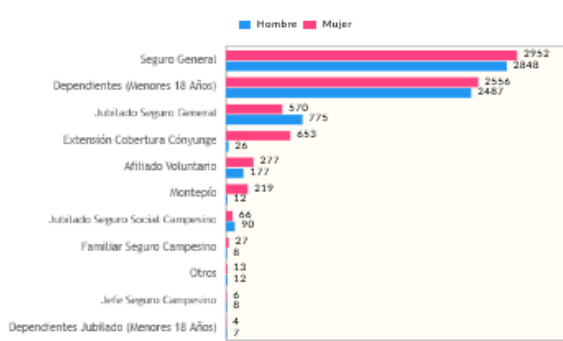

GRUPO ETARIO: 13795

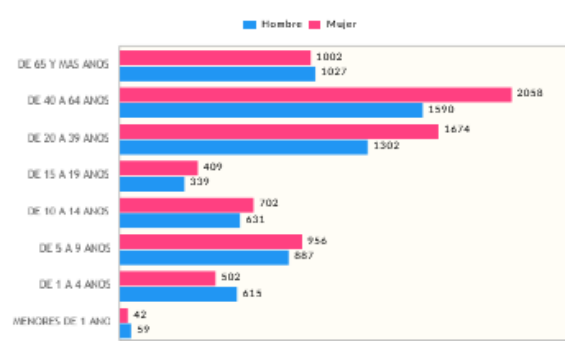

0/3/00:

Un porcentaje de atención días laborable 247 un resumen de producción de consulta externa 81.45%

Grupo Vulnerable diferentes tipos de seguros un total femeninos y masculinos de 13.795
Con un total de producción por especialidad en atención 13795

ATENCIÓNES TOTAL: 13795		AUSENTISMO PROMEDIO GENERAL: 18.55		DÍAS DE ESPERA PROMEDIO GENERAL: 3	
ESPECIALIDAD	TOTAL	ESPECIALIDAD	TOTAL	ESPECIALIDAD	TOTAL
CLINICA - MEDICINA GENERAL (CE)	6133	CLINICA - ODONTOLOGIA (CE)	23.69	CLINICA - ODONTOLOGIA (CE)	7
CLINICA - MEDICINA FAMILIAR (CE)	5212	CLINICA - MEDICINA GENERAL (CE)	20.46	CLINICA - MEDICINA FAMILIAR (CE)	2
CLINICA - ODONTOLOGIA (CE)	2200	CLINICA - MEDICINA FAMILIAR (CE)	14.37	CLINICA - MEDICINA GENERAL (CE)	2
CLINICA - ATENCION MED.DOMICILIARIA (CE)	250	CLINICA - ATENCION MED.DOMICILIARIA (CE)	1.96	CLINICA - ATENCION MED.DOMICILIARIA (CE)	0

Fuente: Visores Estadísticos IESS link:

<https://app.powerbi.com/view?r=eyJrIjoiaNTA5NGM4ZiQtY2ViZC00MDJlLTkYjctMjJlNTA5N2QxMmY0IiwidCI6IjZhNmNIOGVkLTBlMGYtNDY4YS05YzZlLWU3Y2U0ZjlxZjRmMjI9>

5. Servicio de Ambulancia – Año 2025

Durante el año 2025, el servicio de ambulancia del Centro de Salud Tipo A – Paján mantuvo una participación activa y coordinada con el sistema nacional de emergencias ECU 911, como parte de la atención prehospitalaria orientada a garantizar una respuesta oportuna y eficiente ante situaciones críticas de salud.

En este periodo, se realizaron un total de 190 traslados de emergencia, todos ellos gestionados en concordancia con los protocolos establecidos y despachados por el ECU 911, asegurando la articulación efectiva entre los equipos de salud del centro y el sistema de respuesta inmediata.

Este servicio ha sido fundamental para preservar la integridad y la vida de los pacientes que requirieron atención médica urgente, consolidando así el compromiso institucional con el acceso equitativo y oportuno a los servicios de salud, especialmente en contextos de alta vulnerabilidad.

6. Pruebas realizadas en Laboratorio clínico:

DETALLE	Total
HEMATOLOGIA	1931
QUIMICA SANGUINEA	6271
UROANALISIS	1275
COPROLOGIA	758
INMUNOLOGIA	665
SEROLOGIA	57
IONOGRAMAS	0
MICROBIOLOGIA	0
HORMONAL	0
TOTAL	10957

Fuente: Querys sistema Médico MIS AS/400

7. Logros alcanzados

OBJETIVO	INDICADOR	METAS 2025	ALCANCE	LOGRO-BENEFICIO
Garantizar la infraestructura del Centro de Salud A Pajan y prolongar su vida útil y su fachada	Infraestructura del Centro de Salud A Pajan	Mantenimiento preventivo y correctivo de pintura		Se ejecutó Servicio de mantenimiento correctivo de pintura en la infraestructura de centro de salud a – Paján
Garantizar las condiciones ambientales y control de plagas del CSA PAJAN.	Control y cuidado de áreas verdes del centro de Salud A PAJAN	Servicio de fumigación interna y externa y poda de arboles	100%	Se ejecutó Servicio de fumigación, desratización interna y externa y poda de árboles frutales para el Centro De Salud A-Paján
Asegurar condiciones adecuadas de seguridad de sistema eléctrico y iluminación	Funcionamiento operativo del sistema eléctrico	Ejecución de mantenimiento preventivo del sistema eléctrico	100%	Servicio de mantenimiento del sistema de alumbrado y puntos de tomacorrientes para el Centro De Salud A-Paján
Mantener condiciones ambientales adecuadas en las áreas asistenciales y administrativas.	Equipos de climatización operativos y en correcto estado	Mantenimiento preventivo y correctivo de aire acondicionados.	100%	Servicio De Mantenimiento correctivo de aires acondicionados para el Centro de Salud a Pajan
Garantizar la seguridad del personal y de los pacientes del centro de salud a Pajan	Equipo de seguridad y control del Centro De Salud A Pajan	Control y Seguridad del centro de Salud de cámara de video vigilancia	100%	Mantenimiento Preventivo y Correctivo de Cámaras y videovigilancia del Centro de Salud A Paján 2025.
Garantizar que al menos el 98% de los equipos de las áreas mencionadas se encuentre operativo mediante la ejecución del mantenimiento preventivo programado	Garantizar la operatividad, seguridad y confiabilidad de los equipos médicos utilizado en la área de enfermería, laboratorio y odontología	Alcanzar un 98% de la operatividad de los equipos Médicos	100%	Mantenimiento de Equipos Médicos (LABORATORIO, ODONTOLOGIA, ENFERMERIA, APH) de la programación 2025 CSA PAJAN
Asegurar el suministro eléctrico continuo ante interrupciones del servicio público	Generador eléctrico y tablero de transferencia en condiciones operativas	Ejecución de mantenimiento preventivo y correctivo del sistema de respaldo eléctrico.	100%	Se realizó el mantenimiento integral del generador eléctrico y del tablero de transferencia, garantizando la disponibilidad de energía ante cortes imprevistos y asegurando la continuidad de los servicios de salud sin afectaciones
Garantizar la disponibilidad y calidad del suministro de agua en la unidad	Infraestructura de almacenamiento y distribución de agua en condiciones operativas	Mantenimiento preventivo del pozo de agua y la cisterna.	100%	Se ejecutó el mantenimiento del pozo y la cisterna, asegurando el abastecimiento continuo de agua para las actividades asistenciales, contribuyendo a la

				higiene, seguridad y funcionamiento adecuado del establecimiento.
Asegurar y Mantener el área de la Institución limpias y desinfectadas del CSA Pajan	Personal de limpieza capacitado para realizar el servicio de limpieza	Se ejecuto el servicio de limpieza del CSA PAJAN	100%	Servicio Externalizado De Limpieza Y Desinfección Hospitalaria De 8 Horas para el Centro de Salud A-Paján (1 mes)
Asegurar el funcionamiento de ups de 8 kva tipo overhaul" Csa Pajan	equipo que suministra energía eléctrica temporal cuando hay fallas o interrupciones en la red eléctrica, protegiendo equipos críticos como servidores, redes, hospitales o sistemas industriales	Ejecutar el Mantenimiento preventivo del ups de 8 kva tipo overhaul"	100%	Mantenimiento preventivo del ups de 8 kva tipo overhaul"
Garantizar que los equipos informáticos del CSA PAJAN estén 100% operativos para brindar un servicio eficaz y eficiente	Equipos informáticos institucionales operáticos	Mantener el Correcto funcionamiento de equipos informáticos CSA PAJAN	100%	Se ejecuto de Mantenimiento Preventivo / Correctivo de Impresoras, Laptops y Copiadoras del CSA PAJAN 2025
Mantener operativos los sistemas de control y respuesta ante incendios.	Extintores recargados y listos para su uso en emergencias	Recarga de extintores tipo CO ₂ y PQS.	100%	Se efectuó la recarga de los extintores de CO ₂ y PQS, garantizando la disponibilidad de estos equipos ante posibles conatos de incendio, fortaleciendo la seguridad del personal y usuarios dentro del establecimiento.
Garantizar la operatividad de los bienes institucionales	Bienes institucionales como 100% abastecido con combustible	Provisión de Combustible para los vehículos institucionales y generador eléctrico	100%	Servicio de Provisión de Combustible para los vehículos institucionales y Generador Eléctrico del Centro de Salud A Paján 2025
Garantizar el abastecimiento para el personal de APH con formularios para sus respectivo registro de traslado	Formularios para el servicio de ambulancia	Mantener el correcto registro del personal de Aph	100%	Adquisición de formularios para el servicio de ambulancia, del centro de salud a Paján, reproducidos en block con el logo e información institucional"
Asegurar las condiciones de la ambulancia para un correcto manejo del traslado de la ambulancia del CSA Pajan	Equipamiento para la ambulancia	Adquisición de oxígeno para el área de atención prehospitalaria	100%	Se realizo la Adquisición de Oxígeno para el área de atención prehospitalaria para el Centro de Salud A - Pajan
				Adquisición De

Asegura el Abastecimiento de Medicina Del Centro de Salud a Pajan para el Beneficio de los Usuarios	Abastecimiento de medicina del Centro de salud a Pajan	Adquisición De Medicamentos Priorizados Grupo M	100%	Medicamentos Priorizados Grupo M Sistema Musculo Esquelético De La Programación 2025
Asegura el Abastecimiento de Medicina Del Centro de Salud a Pajan para el Beneficio de los Usuarios	Abastecimiento de medicina del Centro de salud a Pajan	Adquisición De Medicamentos Priorizados Grupo N	100%	Adquisición De Medicamentos Priorizados Grupo N Sistema Nervioso De La Programación 2025
Asegura el Abastecimiento de Medicina Del Centro de Salud a Pajan para el Beneficio de los Usuarios	Abastecimiento de medicina del Centro de salud a Pajan	Adquisición De Medicamentos Priorizados Grupo B	100%	Adquisición de multivitaminas líquido oral y complejo B líquido parenteral/grupo priorizado/de la programación del primer cuatrimestre del año 2025
Asegura el Abastecimiento de Medicina Del Centro de Salud a Pajan para el Beneficio de los Usuarios	Abastecimiento de medicina del Centro de salud a Pajan	Adquisición De Medicamentos Priorizados Grupo J	100%	Adquisición De Medicamentos Priorizados Grupo J Antiinfecciosos Y Antibacterianos Para Uso Sistémico para el Centro de Salud
Asegura el Abastecimiento de Medicina Del Centro de Salud a Pajan para el Beneficio de los Usuarios	Abastecimiento de medicina del Centro de salud a Pajan	Adquisición De Medicamentos Priorizados Grupo p	100%	Adquisición De Medicamentos Priorizados Grupo P Productos Antiparasitarios, Insecticidas De La Programación 2025
Asegura el Abastecimiento de Medicina Del Centro de Salud a Pajan para el Beneficio de los Usuarios	Abastecimiento de medicina del Centro de salud a Pajan	Adquisición De Medicamentos Priorizados Insulina	100%	Adquisición de insulina de la programación 2025 del Centro de salud A Pajan
Asegurar y Mantener las área de la Institución limpias y desinfectadas del CSA Pajan	Personal de limpieza capacitado para realizar el servicio de limpieza	Se ejecuto el servicio de limpieza del CSA PAJAN	100%	Servicio de limpieza de interiores y exteriores tipo III
				Servicio de seguridad y vigilancia Armada y

Certificar y Proteger la seguridad del personal, pacientes y bienes institucionales del CSA PAJAN	Garantizar la Seguridad del Centro de Salud a Pajan y de quienes conforma la institución	Servicio de seguridad las 24 horas	100%	Supervisada con Arma Letal de 24 Horas de Lunes a Domingo
Garantizar el funcionamiento y disponibilidad operativa de los vehículos institucionales	Vehículos en condiciones óptimas para el cumplimiento de actividades operativas.	Adquisición, instalación de repuestos y accesorios.	100%	SE realizo la Adquisición de NEUMATICO 225/70R16 103S TODA POSICION APLICACION CARRETERA MARCA: GENERAL TIRE

	
	
<p>❖ el mantenimiento correctivo pintura en la infraestructura del centro de Salud A Pajan</p>	

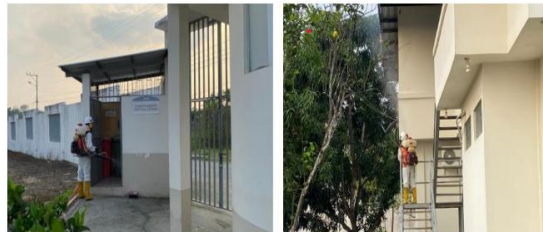

DESINFECCION INTERIOR:
Aplicación de producto líquido desinfectante en interior de las instalaciones, con bomba eléctrica U.L.V.



DES RATIZACIÓN EXTERNA
Colocación de estaciones de monitoreo y cebo rodentida en exteriores de las instalaciones del Centro De Salud A-Paján.



FUMIGACION DE MALEZA

Aplicación de producto líquido herbicida, realizando el control de hierba en los terrenos de las instalaciones del Centro de salud, contralando su crecimiento y bajando infestación de insectos por el aumento de humedad por las precipitaciones altas del temporal invernal.



CUADRO 1

ESTACIONES DE MONITOREO											
1	2	3	4	5	6	7	8	9	10	11	12
N	N	N	N	N	N	N	N	N	N	N	N
R= NORMAL F= FUMOSO C= COMIDAS F= FALTANTE O= OTRO											

Grado de infestación: Servicio Inicial

Poda de árboles frutales:
Reduciendo el riesgo de caída de ramas, especialmente las ramas defectuosas o dañadas, así también mejorando la apariencia de las instalaciones y dando seguridad a las instalaciones y personal.



❖ Servicio de fumigación n, desratización interna y externa y poda de árboles frutales para el centro de salud a – paján

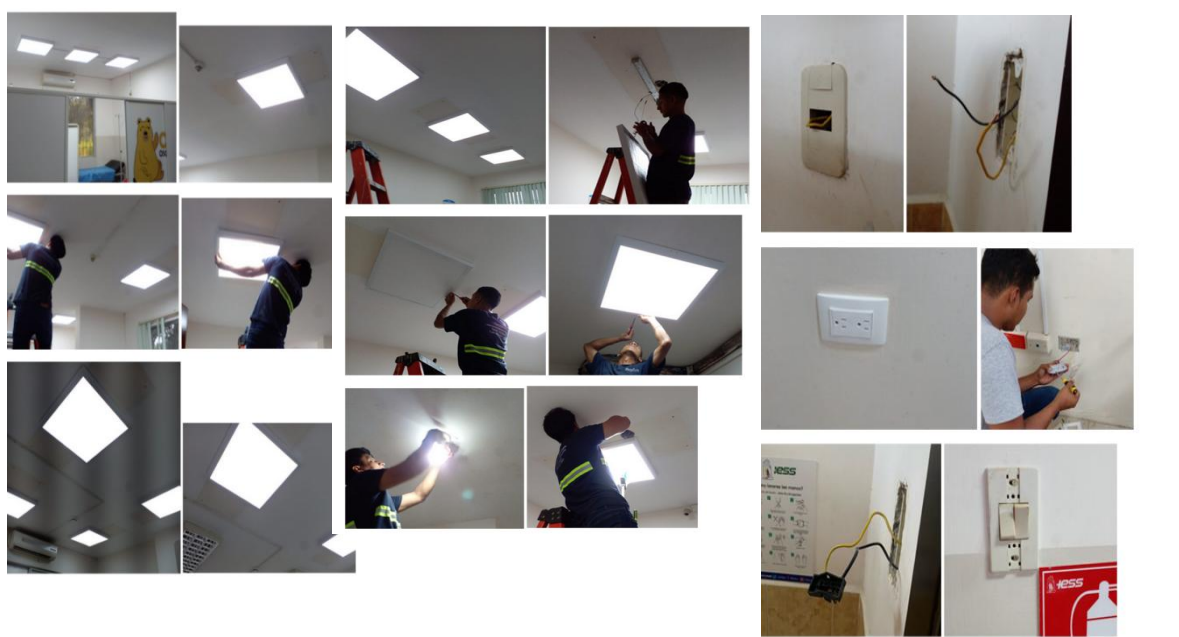

❖ Servicio de mantenimiento del sistema de alumbrado y puntos de tomacorrientes para el Centro de Salud A - Paján



❖ Servicio De Suministro E Instalación De Mampara De Aluminio Y Vidrio E Instalación De Película

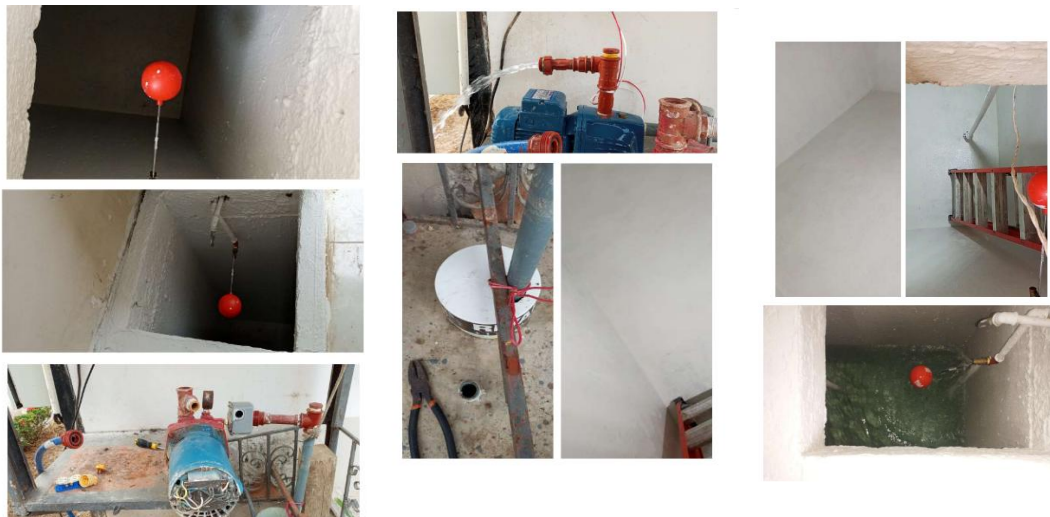

❖ MANTENIMIENTO PREVENTIVO DE POZO DE AGUA Y CISTERNA DEL CENTRO DE SALUD A PAJAN 2025



❖ Servicio de Mantenimiento preventivo y correctivo de aires acondicionados

ANTES



❖ servicio de mantenimiento preventivo / correctivo del sistema de alarma contraincendios y alarma de intrusión del csa pajan 2025

ANTES -



DESPUÉS -



❖ Servicio de Recargas de Extintores CO2 y Polvo Químico Seco, perteneciente al Centro de Salud A Paján".

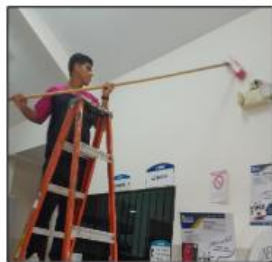

LIMPIEZA DE POLVOS ALTOS

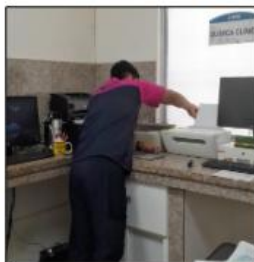

LIMPIEZA DE EQUIPOS DE COMPUTO



BARRIDO DE EXTERIORES



BARRIDO DE PISOS



❖ SERVICIO DE LIMPIEZA DE INTERIORES Y EXTERIORES TIPO III EN EL CENTRO DE SALUD A-PAJAN.



❖ MANTENIMIENTO PREVENTIVO Y CORRECTIVO DE CÁMARA Y VIDEO VIGILANCIA DEL CENTRO DE SALUD PAJAN 2025..



DURANTE

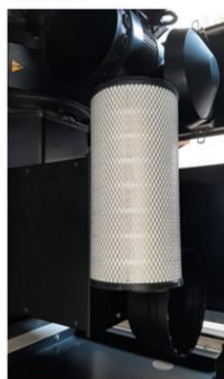

❖ **SERVICIO MANTENIMIENTO PREVENTIVO Y CORRECTIVO DE GENERADOR ELECTRICO Y TABLERO DE TRANSFERENCIA DEL CENTRO DE SALUD PAJAN**



❖ SERVICIO DE MANTENIMIENTO PREVENTIVO Y CORRECTIVO DE UPS DE 8KVA 2F 120/240V TIPO OVERHAULT.





MANTENIMIENTO PREVENTIVO Y CORRECTIVO DE EQUIPOS BIOMEDICOS DE (LABORATORIO, ODONTOLOGIA Y ENFERMERIA 2025)



❖ **SERVICIO DE SEGURIDAD Y VIGILANCIA ARMADA Y SUPERVISADA CON ARMA POR 24 MESES DEL CSA PAJÁN.**

8. Implementación de políticas públicas para la igualdad

a. Políticas públicas interculturales

Durante el año 2025, se fortalecieron las acciones orientadas al bienestar de los adultos mayores mediante la coordinación entre el Programa de Envejecimiento Activo (PEA) y el área de Medicina Familiar. Estas acciones estuvieron dirigidas a fomentar una vida activa, autónoma y participativa para este grupo poblacional.

Como parte de esta estrategia, se implementaron talleres dinámicos de integración social, capacitación y estimulación cognitiva, con énfasis en el mantenimiento de la memoria. Asimismo, se garantizó una atención prioritaria, provisión de medicación continua y la realización de visitas domiciliarias, asegurando un enfoque integral y humanizado.

Cabe destacar la participación voluntaria de talleristas de pintura, quienes contribuyeron de manera significativa al desarrollo emocional y social de los adultos mayores beneficiarios.

Estas acciones forman parte del compromiso institucional con la implementación de políticas públicas inclusivas y generacionales, que promueven el respeto, la equidad y la calidad de vida de los grupos prioritarios.

9. Objetivos Institucionales

Durante el año 2025, el Centro de Salud Tipo A – Paján desarrolló sus actividades en coherencia con los lineamientos estratégicos del Instituto Ecuatoriano de Seguridad Social (IESS), orientando su accionar al fortalecimiento de los servicios de salud en beneficio de la comunidad asegurada.

Con este propósito, se priorizaron los siguientes ejes de trabajo:

- a. Mejorar la atención al usuario, promoviendo servicios de salud oportunos, integrales y humanizados, que respondan con calidad y calidez a las necesidades de los afiliados, pensionistas y beneficiarios del IESS.
- b. Fortalecer la gestión institucional, mediante la optimización de los procesos internos, el uso responsable de los recursos y la agilización de los tiempos de respuesta, con miras a lograr mayor efectividad en la atención.
- c. Impulsar el desarrollo profesional del personal, apostando por la formación continua, el fortalecimiento de capacidades técnicas y el fomento de un ambiente laboral colaborativo que favorezca el compromiso y la excelencia en el servicio.

d. Garantizar el manejo responsable de los recursos económicos, promoviendo una administración transparente y eficiente que asegure la sostenibilidad operativa y el cumplimiento de los objetivos institucionales.

10. Ejecución programática y presupuestaria

META POA		INDICADOR DE LA META	% CUMPLIMIENTO DE LA GESTIÓN	PRESUPUESTO CODIFICADO	PRESUPUESTO EJECUTADO	% CUMPLIMIENTO DEL PRESUPUESTO
N.-	DESCRIPCIÓN					
1	Porcentaje de ejecución presupuestaria - Gasto Corriente - TOTAL	A24 Porcentaje de ejecución presupuestaria - Gasto Corriente - TOTAL	95.53%	770,217.37	735,765.42	95.53%

Indicador	Comportamiento										
7.15. A24-94 Porcentaje de ejecución presupuestaria - Establecimiento de Salud - Fondo	Continuo										
Metas (Acumulado) 2025											
Ene	Feb	Mar	Abr	May	Jun	Jul	Ago	Sep	Oct	Nov	Dic
0.01	0.06	0.125	0.165	0.21	0.25	0.79	0.835	0.875	0.915	0.96	1
Resultados (Acumulado) 2025											
0.0567	0.1298	0.2101	0.2487	0.3741	0.4495	0.5136	0.5749	0.6256	0.7046	0.8419	0.947
Avance 2025											
567.00 %	216.33 %	168.08 %	150.73 %	178.14 %	179.80 %	65.01 %	68.85 %	71.50 %	77.01 %	87.70 %	94.70 %

11. Procesos de contratación y compras públicas de bienes y servicios

La ejecución del PAC del Centro de Salud A Paján alcanzó 89,89% logrando ejecutar la mayor parte de las contrataciones planificadas del PAC inicial y las contrataciones más emergentes del periodo 2025, como son medicamentos, dispositivos en general, servicio de aseo, mantenimiento de vehículos, generador, mantenimiento de equipos médicos, mantenimiento de equipos informáticos, mantenimiento de pozo y cisterna, mantenimiento de sistema de alarma contra incendio, recarga de extintores, mantenimiento de cámara de video vigilancia, servicio de seguridad que esta por dos años, compra de neumático para la ambulancia, mantenimiento de aires acondicionados, mantenimiento de generador eléctrico, servicio de fumigación, mantenimiento de pintura entre otras.

TIPO DE CONTRATACIÓN	ESTADO ACTUAL	
	Finalizados	
	Número Total	Valor Total
Ínfima Cuantía	20	\$80,251.29
Catálogo Electrónico	18	\$158,647.45

7.20. A80 Porcentaje de ejecución del Plan Anual de Contratación - Establecimientos de Salud - Consolidado											Continuo	
Metas (Acumulado) 2025												
Ene	Feb	Mar	Abr	May	Jun	Jul	Ago	Sep	Oct	Nov	Dic	
0	0	0	0.1021	0.783	0.9064	0.9483	0.9837	0.9854	1	1	1	
Resultados (Acumulado) 2025												
0	0	0	0.1751	0.3974	0.4005	0.7683	0.7741	0.6874	0.8639	0.8989	0.8989	
Avance 2025												
100.00 %	100.00 %	100.00 %	171.50 %	50.75 %	44.19 %	81.02 %	78.69 %	69.76 %	86.39 %	89.89 %	89.89 %	

7.20. A80 Porcentaje de ejecución del Plan Anual de Contratación - Establecimientos de Salud - Consolidado											Continuo	
Metas (Acumulado) 2025												
Ene	Feb	Mar	Abr	May	Jun	Jul	Ago	Sep	Oct	Nov	Dic	
0	0	0	0.1021	0.783	0.9064	0.9483	0.9837	0.9854	1	1	1	
Resultados (Acumulado) 2025												
0	0	0	0.1751	0.3974	0.4005	0.7683	0.7741	0.6874	0.8639	0.8989	0.8989	
Avance 2025												
100.00 %	100.00 %	100.00 %	171.50 %	50.75 %	44.19 %	81.02 %	78.69 %	69.76 %	86.39 %	89.89 %	89.89 %	

ELABORADO POR:	APROBADO POR:
NOMBRE: Econ. Omar Aladino Guale Vera	NOMBRE: Espc.Sugey Berenisse Monroy Angulo
CARGO: Oficinista	CARGO: Directora