

**Memorando Nro. IESS-SDG-2025-0089-M**

**Quito, D.M., 31 de enero de 2025**

**PARA:** Sra. Ing. Andrea Paola Ayala Guerra  
Subdirectora Nacional Administrativa

**ASUNTO:** RESPUESTA A MEMORANDO NRO. IESS-SDNA-2025-0296-M, SOLICITUD  
LEGALIZACIÓN DE REEMBOLSO DE VIÁTICOS, SEÑOR: BARBA DÍAZ CHRISTIAN  
PATRICIO

De mi consideración:

En referencia al memorando Nro. IESS-SDNA-2025-0296-M de 28 de enero de 2025, a través del cual solicitó:

*"(...) se remiten los documentos originales entregados por el trabajador, para la respectiva suscripción".*

Al respecto, en cumplimiento de la Resolución Administrativa Nro. IESS-DG-2024-0032-R de 07 de mayo de 2024, me permito adjuntar el respaldo del formulario "Informe de Servicios Institucionales" debidamente legalizado con firma manual para los fines pertinentes.

Los documentos físicos serán entregados en las oficinas de la Subdirección Nacional Administrativa.

Con sentimientos de distinguida consideración.

Atentamente,

*Documento firmado electrónicamente*

Mgs. Erika Milena Charfuelan Burbano  
SUBDIRECTORA GENERAL DEL INSTITUTO ECUATORIANO DE SEGURIDAD SOCIAL

Referencias:  
- IESS-SDNA-2025-0296-M

Anexos:  
- respaldo\_anexo\_3\_señor\_barba\_christian.pdf

Copia:  
Sra. Ing. Carina Belen Muñoz Risco  
Administrador

cm

**RECIBIDO**  
SUBDIRECCION NACIONAL ADMINISTRATIVA  
UNIDAD DE SERVICIOS INSTITUCIONALES  
IESS  
FECHA: 03-02-2025 HORA: 11:35  
FIRMA



Erika Milena  
Charfuelan Burbano

Memorando Nro. IESS-SDNA-2025-0296-M

Quito, D.M., 28 de enero de 2025

**PARA:** Sra. Mgs. Erika Milena Charfuclan Burbano  
Subdirectora General del Instituto Ecuatoriano de Seguridad Social

**ASUNTO:** SOLICITUD LEGALIZACIÓN DE REEMBOLSO DE VIÁTICOS, SEÑOR BARBA DÍAZ  
CHRISTIAN PATRICIO

De mi consideración:

Por medio de la presente, me permito solicitar respetuosamente la legalización del reembolso de viáticos del trabajador detallado a continuación, en concordancia con lo dispuesto en la Resolución No. IESS-DG-2024-0032-R, de fecha 7 de mayo de 2024, y el Manual del Proceso de Gestión de Servicios Institucionales, de fecha 14 de noviembre de 2018.

NOMBRE	LUGAR	FECHA	Nº DE COMISIÓN	Nº DE DÍAS	OBSERVACIONES
BARBA DÍAZ CHRISTIAN PATRICIO	GUAYAQUIL	15-01-2025 22-01-2025	SDNA-2025-01-0004	8	

Para el efecto se remiten los documentos originales entregados por el trabajador, para la respectiva suscripción.

Con sentimientos de distinguida consideración.

Atentamente,

*Documento firmado electrónicamente*

Ing. Andrea Paola Ayala Guerra  
**SUBDIRECTORA NACIONAL ADMINISTRATIVA**

Anexos:  
- justsdg\_sdna-2025-01-0004\_-\_gyc\_compressed.pdf

Copia:  
Sr. Christian Patricio Barba Diaz  
Chofer

Sr. Ing. Enrique Ivan Mora Illescas  
Planificador

dl



ANDREA PAOLA AYALA  
GUERRA

	<b>INSTITUTO ECUATORIANO DE SEGURIDAD SOCIAL IESS</b>
---	---

**INFORME DE SERVICIOS INSTITUCIONALES**

<b>LUGAR DE SERVICIOS INSTITUCIONALES</b>	<b>EN EL INTERIOR</b>	<b>X</b>	<b>EN EL EXTERIOR</b>
---	-----------------------	----------	-----------------------

Nro. INFORME DE CUMPLIMIENTO DE SERVICIOS INSTITUCIONALES: SDNA-2025-01-0004	FECHA DE INFORME (dd-mmm-aaaa) 27/1/2025
---	---

APellidos-NOMBRES DE LA O EL SERVIDOR: <b>BARBA DIAZ CHRISTIAN PATRICIO</b>	CÉDULA 1712863073	PUESTO QUE OCUPA: CONDUCTOR
--	----------------------	--------------------------------

CIUDAD-PROVINCIA-PAÍS: GUAYAQUIL - GUAYAS / ECUADOR	NOMBRE DE LA UNIDAD A LA QUE EL SERVIDOR PERTENECE: SUBDIRECCION NACIONAL ADMINISTRATIVA
--	---

SERVIDORAS/ES QUE INTEGRAN EL SERVICIO INSTITUCIONAL:  
EDUARDO PEÑA HURTADO

**INFORME DE ACTIVIDADES Y PRODUCTOS ALCANZADOS**

**ACTIVIDADES DETALLADAS POR DÍA:**

15/enero/2025	8:30	17:00	QUITO - GUAYAQUIL
16/enero/2025	8:00	21:00	GUAYAQUIL (RECORRIDO INTERNO)
17/enero/2025	8:00	20:00	GUAYAQUIL (RECORRIDO INTERNO)
18/enero/2025	8:00	20:00	GUAYAQUIL (RECORRIDO INTERNO)
19/enero/2025	7:00	19:00	GUAYAQUIL (RECORRIDO INTERNO)
20/enero/2025	8:00	20:00	GUAYAQUIL (RECORRIDO INTERNO)
21/enero/2025	8:00	20:00	GUAYAQUIL (RECORRIDO INTERNO)
22/enero/2025	8:00	16:00	GUAYAQUIL - QUITO

MOVILIZACION DEL SEÑOR PRESIDENTE DEL CONSEJO DIRECTIVO PARA QUE REALICE ACTIVIDADES INHERENTES A SU CARGO / MEDIANTE MEMORANDO N° IESS-IESS-2024-0418-M, SE VERIFICA ESTA COMISIÓN SE LA REALIZA DE MANERA PLANIFICADA.

ITINERARIO	SALIDA	LLEGADA	NOTA
FECHA dd-mmm-aaaa	15/1/2025	22/1/2025	Estos datos se refieren al tiempo efectivamente utilizado en el cumplimiento del servicio institucional, desde la salida del lugar de residencia o trabajo habituales o del cumplimiento del servicio institucional según sea el caso, hasta su llegada de estos sitios.
HORA hh:mm	8:30	16:00	
HORA Inicio de Labores el día de retorno	N/A		



TIPO DE TRANSPORTE (Aéreo, terrestre, marítimo otros)	NOMBRE DEL TRANSPORTE	ITINERARIO O RUTA	SALIDA		LLEGADA	
			FECHA dd-mmm-aaaa	HORA hh:mm	FECHA dd-mmm-aaaa	HORA hh:mm
TERRESTRE	INSTITUCIONAL	QUITO - GUAYAQUIL	15/enero/2025	8:30:00	15/enero/2025	17:00:00
TERRESTRE	INSTITUCIONAL	GUAYAQUIL - QUITO	22/enero/2025	8:00:00	22/enero/2025	16:00:00

NOTA: En caso de haber utilizado: 1) transporte público, aéreo, fluvial o terrestre, se deberá adjuntar obligatoriamente los pasajes a bordo o pasajes y 2) vehículos institucionales, se adjuntará la hoja de ruta con tipo de vehículo, número de placa, kilometraje recorrido y los nombres apellidos del conductor.

**OBSERVACIONES**

<p style="text-align: center;"><b>FIRMA DE LA O EL SERVIDOR COMISIONADO</b></p> <div style="text-align: center;">                   BARBA DIAZ CHRISTIAN PATRICIO                  CONDUCTOR             </div>	<p style="text-align: center;"><b>NOTA</b></p> <p>El presente informe deberá presentarse dentro del término máximo de 4 días de cumplida las tareas oficiales o servicios Institucionales, caso contrario la liquidación se demorará e incluso de no presentarlo tendría que restituir los valores pagados. Cuando las tareas oficiales o servicios institucionales sea superior al número de horas o días autorizados, se deberá adjuntar la autorización por escrito de la Máxima Autoridad o su Delegado.</p>
--	--

**FIRMAS DE APROBACIÓN**

<p style="text-align: center;"><b>FIRMA DE LA O EL RESPONSABLE DE LA UNIDAD DEL SERVIDOR COMISIONADO</b></p> <div style="text-align: center;">                   ING. ANDREA PAOLA AYALA GUERRA                  SUBDIRECTORA NACIONAL ADMINISTRATIVA             </div>	<p style="text-align: center;"><b>FIRMA DE LA MÁXIMA AUTORIDAD O SU DELEGADO</b></p> <div style="text-align: center;">                   MGS. ERIKA MILENA CHARFUELAN BURBANO                  SUBDIRECTORA GENERAL DEL IESS             </div>
---	--

NOMBRE: SUBDIRECTORA NACIONAL ADMINISTRATIVA	NOMBRE: SUBDIRECTORA GENERAL DEL IESS
---	--

**DETALLE DE DOCUMENTOS GENERADOS DE GASTOS DE VIÁTICOS Y  
 DESPLAZAMIENTO**

ALOJAMIENTO Y/O ALIMENTACIÓN			
Nº	NÚMERO FACTURA	DETALLE	VALOR TOTAL
1	001-002-000002920	HOSPEDAJE	210,00
2	001-002-000002729	ALIMENTACIÓN	10,75
3	086-004-000084701	ALIMENTACIÓN	4,60
4	001-001-000065011	ALIMENTACIÓN	10,10
5	001-002-000022345	ALIMENTACIÓN	17,25
6	001-002-000022370	ALIMENTACIÓN	17,25
7	001-002-000022427	ALIMENTACIÓN	17,25
8	001-002-000013792	ALIMENTACIÓN	5,90
9	001-002-000022402	ALIMENTACIÓN	17,25
10	001-001-000065182	ALIMENTACIÓN	10,00
11	019-051-000831331	ALIMENTACIÓN	12,15
12	015-002-000019940	ALIMENTACIÓN	47,06
13	078-050-000209882	ALIMENTACIÓN	30,24
14			
15			
16			
17			
<b>TOTAL:</b>			<b>409,80</b>
DESPLAZAMIENTO			
1	002-043-003764789	PEAJE	1,00
2	006-153-00557157	PEAJE	1,00
3			
4			
5			
6			
7			
8			
9			
10			
11			
12			
13			
<b>TOTAL:</b>			<b>\$2,00</b>



INSTITUTO ECUATORIANO DE SEGURIDAD SOCIAL  
 IESS

SOLICITUD DE AUTORIZACIÓN PARA CUMPLIMIENTO DE SERVICIOS INSTITUCIONALES

<b>LUGAR DE SERVICIOS INSTITUCIONALES</b>		<b>EN EL INTERIOR</b>	<b>X</b>	<b>EN EL EXTERIOR</b>		
Nro DE SERVICIO INSTITUCIONAL: SDNA-2025-01-0004		FECHA DE LA SOLICITUD (dd-mm-aaaa) 7/enero/2025				
SELECCIONE LO QUE REQUIERA SOLICITAR						
VIÁTICOS <input checked="" type="checkbox"/>		MOVILIZACIONES <input type="checkbox"/>		SUBSISTENCIAS <input type="checkbox"/>		
<b>DATOS GENERALES</b>						
APELLIDOS-NOMBRES DE LA O EL SERVIDOR: BARBA DÍAZ CHRISTIAN PATRICIO		CÉDULA: 1712863073	PUESTO: CONDUCTOR			
CIUDAD-PROVINCIA-PAÍS GUAYAQUIL - GUAYAS / ECUADOR		NOMBRE DE LA UNIDAD DE LA O EL SERVIDOR SUBDIRECCION NACIONAL ADMINISTRATIVA				
EN CASO DE SUBROGACIÓN O ENCARGO:		SUBROGACIÓN O ENCARGO (NIVEL JERÁRQUICO)		DEPENDENCIA ACTUAL		
FECHA SALIDA (dd-mm-aaaa) 15/enero/2025		HORA SALIDA (hh:mm) 7:30		FECHA LLEGADA (dd-mm-aaaa) 22/enero/2025		
				HORA LLEGADA (hh:mm) 21:00		
INTEGRANTES QUE CONFORMAN EL SERVICIO INSTITUCIONAL:						
EDUARDO PEÑA HURTADO						
15/enero/2025		QUITO - GUAYAQUIL				
22/enero/2025		GUAYAQUIL - QUITO				
PRODUCTOS PROGRAMADOS:						
MOVILIZACION DEL SEÑOR PRESIDENTE DEL CONSEJO DIRECTIVO PARA QUE REALICE ACTIVIDADES INHERENTES A SU CARGO / MEDIANTE MEMORANDO N° IESS-IESS-2024-0418-M, SE VERIFICA ESTA COMISIÓN SE LA REALIZA DE MANERA PLANIFICADA.						
<b>TRANSPORTE</b>						
TIPO DE TRANSPORTE (Aéreo, terrestre, marítimo otros)	NOMBRE DEL TRANSPORTE	ITINERARIO O RUTA	SALIDA		LLEGADA	
			FECHA dd-mm-aaaa	HORA hh:mm	FECHA dd-mm-aaaa	HORA hh:mm
TERRESTRE	INSTITUCIONAL	QUITO - GUAYAQUIL	15/1/2025	7:30	15/1/2025	15:00
TERRESTRE	INSTITUCIONAL	GUAYAQUIL - QUITO	22/1/2025	13:00	22/1/2025	21:00
<b>DATOS PARA TRANSFERENCIA</b>						
NOMBRE DE LA ENTIDAD FINANCIERA: BANCO DE PICHINCHA		TIPO DE CUENTA: AHORROS		NO DE CUENTA: 4761677700		
FIRMA DE LA O EL SERVIDOR COMISIONADO			FIRMA DE LA O EL RESPONSABLE DE LA UNIDAD DEL SERVIDOR COMISIONADO			
NOMBRE: BARBA DÍAZ CHRISTIAN PATRICIO CONDUCTOR			NOMBRE: ING. ANDREA PAOLA AYALA GUERRA SUBDIRECTORA NACIONAL ADMINISTRATIVA			
FIRMA DE LA MÁXIMA AUTORIDAD O SU DELEGADO			NOTAS:			
			<ul style="list-style-type: none"> <li>• Esta solicitud deberá ser presentada para su Autorización, con por lo menos 72 horas de anticipación al cumplimiento de los servicios institucionales.</li> <li>• De no existir disponibilidad presupuestaria, tanto la solicitud como la autorización quedarán insubsistentes.</li> <li>• El informe de Servicios Institucionales deberá presentarse dentro del término de 4 días de cumplido el servicio Institucional.</li> <li>• Está prohibido conceder servicios institucionales durante los días de descanso obligatorio, con excepción de las Máximas Autoridades o de casos excepcionales debidamente justificados por la Máxima Autoridad o su Delegado.</li> </ul>			
NOMBRE: MGS, ERIKA MILENA CHARFUELAN BURBANO SUBDIRECTORA GENERAL DEL IESS						

**Memorando Nro. IESS-SDG-2025-0050-M**

**Quito, D.M., 22 de enero de 2025**

**PARA:** Sra. Ing. Andrea Paola Ayala Guerra  
**Subdirectora Nacional Administrativa**

**ASUNTO:** RESPUESTA A MEMORANDO NRO. IESS-SDNA-2025-0045-M, SOLICITUD  
LEGALIZACIÓN DE ANTICIPO DE VIÁTICOS, SEÑOR BARBA DÍAZ CHRISTIAN  
PATRICIO

De mi consideración:

En referencia al memorando Nro. IESS-SDNA-2025-0045-M de 09 de enero de 2025, a través del cual solicitó:

*"(...) Para el efecto se remiten los documentos originales entregados por los trabajadores, para la respectiva suscripción".*

Al respecto, en cumplimiento de la Resolución Administrativa Nro. IESS-DG-2024-0032-R de 07 de mayo de 2024, me permito adjuntar el respaldo del formulario "Solicitud de autorización", debidamente legalizado con firma manual, para los fines pertinentes.

Los documentos físicos serán entregados en las oficinas de la Subdirección Nacional Administrativa.

Adicionalmente, respecto a la presentación del informe de servicios institucionales, se recuerda el estricto cumplimiento a lo establecido en el Manual de Procesos de Gestión de Servicios Institucionales:

Subproceso: Viáticos, movilización y/o subsistencias por servicios institucionales:

*"(...) El personal comisionado debe presentar al jefe inmediato el Informe de Servicios Institucionales y la documentación justificativa, dentro del término de 4 días posteriores al cumplimiento de los servicios institucionales".*

Con sentimientos de distinguida consideración.

Atentamente,

*Documento firmado electrónicamente*

Mgs. Erika Milena Charfuejan Burbano  
**SUBDIRECTORA GENERAL DEL INSTITUTO ECUATORIANO DE SEGURIDAD SOCIAL**

Referencias:  
- IESS-SDNA-2025-0045-M

Anexos:  
- respaldo\_unexo\_2\_señor\_barba\_christian.pdf

Copia:  
Sra. Ing. Carina Belen Muñoz Risco  
Administrador

cc:

**RECIBIDO**  
SUBDIRECCION NACIONAL ADMINISTRATIVA  
UNIDAD DE SERVICIOS INSTITUCIONALES  
IESS  
FECHA: 22-01-2025 HORA: 14:34  
FIRMA: 

  
Erika Milena Charfuejan Burbano

**RECIBIDO**  
SUBDIRECCION NACIONAL ADMINISTRATIVA  
Fecha: 22/01/2025 Hora: 14:24  
Firma:  Trámite: -----

**Memorando Nro. IESS-SDNA-2025-0045-M**

**Quito, D.M., 09 de enero de 2025**

**PARA:** Sra. Mgs. Erika Milena Charfuelan Burbano  
**Subdirectora General del Instituto Ecuatoriano de Seguridad Social**

**ASUNTO:** SOLICITUD LEGALIZACIÓN DE ANTICIPO DE VIÁTICOS. SEÑOR BARBA DÍAZ  
CHRISTIAN PATRICIO

De mi consideración:

Por medio de la presente, solicito a usted muy comedidamente la legalización del anticipo de viáticos del trabajador detallado a continuación, de acuerdo a lo que estipula la Resolución vigente No. C.D. 621: "*En casos excepcionales, debidamente justificados por el jefe inmediato superior del servidor o trabajador, el Subdirector General podrá autorizar hasta cinco (5) días adicionales al mes; y, el Director General autorizará cuando excedan de diez (10) días adicionales al mes. (...)*"

NOMBRE	LUGAR	FECHA	N° DE COMISIÓN	N° DE DÍAS	OBSERVACIONES
BARBA DÍAZ CHRISTIAN PATRICIO	GUAYAQUIL	15-01-2025 22-01-2025	SDNA-2025-01-00048		NINGUNA

Para el efecto se remiten los documentos originales entregados por los trabajadores, para la respectiva suscripción.

Con sentimientos de distinguida consideración.

Atentamente,

*Documento firmado electrónicamente*

Ing. Andrea Paola Ayala Guerra  
**SUBDIRECTORA NACIONAL ADMINISTRATIVA**

Anexos:  
- antsdg\_-\_sdna-2025-01-0004\_-\_gye.pdf

Copia:  
Sr. Christian Patricio Barba Diaz  
Chofer  
  
Sr. Ing. Enrique Ivan Mora Illescas  
Planificador

dl



ANDREA PAOLA AYALA  
GUERRA

A0004



**ORDEN DE MOVILIZACIÓN CON VIÁTICOS Y/O  
SUBSISTENCIAS; FINES DE SEMANA Y/O  
FERIADOS**

**No. 27400**

**1. IDENTIFICACIÓN DE LA ENTIDAD**

**Institución** INSTITUTO ECUATORIANO DE SEGURIDAD SOCIAL DIRECCION NACIONAL DE ADQUISICIONES BIENES Y SERVICIOS UNIDAD DE TRANSPORTES  
**RUC** 1760004650001

**2. DATOS DE EMISIÓN DE LA ORDEN**

**Ciudad** QUITO

**Fecha de Vigencia** Desde 2025-01-15 Hora 07:30 Hasta 2025-01-22 Hora 21:00

**Motivo** PETICIÓN DE SALVOCONDUCTOS PARA LOS VEHÍCULOS DE LA PRESIDENCIA EL CONSEJO DIRECTIVO

**No. Ocupantes** 4

**AUTORIZACIÓN**

**Fecha** 2025-01-06

**No. Comunicación** IESS-IESS-2024-0418-M

**Lugar Origen** QUITO

**Lugar Destino** A NIVEL NACIONAL

**Kilometraje Inicio** 251570

**Kilometraje Fin**

**3. DATOS DEL CONDUCTOR / A**

**Nombres** BARBA DIAZ CHRISTIAN PATRICIO

**Cargo** CHOFER

**Número de Cédula / Pasaporte** 1712863073

**Tipo de Licencia** E

**4. CARACTERÍSTICAS DEL VEHÍCULO**

**Número de Placa** PEI4529

**Marca / Modelo** CHEVROLET

**Color** FLOMA

**Número Matrícula** 00

**5. DATOS DEL SOLICITANTE**

**Nombres** Tlga. Verónica del Pilar Campana Jarrín

**Cargo** JEFA DE DESPACHO DE LA PRESIDENCIA DEL CONSEJO DIRECTIVO, ENCARGADA

**Realizado Por** PARDO VEGA CRISTHIAN FABIAN

**Fecha de Emisión** 2025-01-06 15:58

**Memorando Nro. IESS-IESS-2024-0418-M**

**Quito, D.M., 27 de diciembre de 2024**

**PARA:** Sra. Ing. Andrea Paola Ayala Guerra  
**Subdirectora Nacional Administrativa**

**ASUNTO:** PETICIÓN DE SALVOCONDUCTOS PARA LOS VEHÍCULOS DE LA PRESIDENCIA  
**DEL CONSEJO DIRECTIVO**

De mi consideración:

En cumplimiento a las disposiciones emitidas por la Contraloría General del Estado y por disposición de la Presidencia del Consejo Directivo; solicito se disponga a quien corresponda emitir los respectivos salvoconductos para los vehículos que será utilizado por la Presidencia del Consejo Directivo del IESS, en el cumplimiento de las facultades constitucionales y legales que le competen, para movilizarse a nivel nacional; de acuerdo con el siguiente detalle:

**Christian Cando**  
Desde 1/01/2025 hasta 08/01/2025  
Vehículo: PEI4547 camioneta Chevrolet

**Jacinto Vera**  
Desde 08/01/2025 hasta 15/01/2025  
Vehículo: PEI4553 camioneta Chevrolet

**Christian Barba**  
Desde 15/01/2025 hasta 22/01/2025  
Vehículo: PEI4529 camioneta Chevrolet

**Jacinto Vera**  
Desde 22/01/2025 hasta 29/01/2025  
Vehículo: PEI4553 camioneta Chevrolet

**Christian Cando**  
Desde 29/01/2025 hasta  
05/02/2025  
Vehículo: PEI4547 camioneta Chevrolet

Con sentimientos de distinguida consideración.

Atentamente,

*Documento firmado electrónicamente*

Tlga. Verónica del Pilar Campana Jarrín  
**JEFA DE DESPACHO DE LA PRESIDENCIA DEL CONSEJO DIRECTIVO, ENCARGADA**

Copia:  
Sr. Mgs. Alberto Ramiro Nufiez Vinuesa  
Oficinista

Sr. Ing. Cristhian Fabian Pardo Vega  
Técnico en Mantenimiento



VERÓNICA DEL PILAR  
CAMPANA JARRÍN



INSTITUTO ECUATORIANO DE SEGURIDAD SOCIAL  
DIRECCIÓN NACIONAL DE SERVICIOS CORPORATIVOS  
HOJA DE RUTA DE VIAJES

CÓD: GAD-P07-F11  
FECHA DE VIGENCIA: 27/12/2020  
VERSIÓN: 1.2

## HOJA DE RUTA VIAJES

DATOS DEL CONDUCTOR				DATOS DE COMISIONADOS			
NOMBRE Y APELLIDO: CHRISTIAN BARBA				NOMBRE Y APELLIDO: PRESIDENCIA CONSEJO DIRECTIVO			
CEDULA: 1712863073				DEPENDENCIA: PRESIDENCIA CONSEJO DIRECTIVO			
FECHA	HORA		KILOMETRAJE		CIUDAD DE DESTINO	RUTA - RECORRIDO	UNIDAD ADMINISTRATIVA/MÉDICA VISITADA
	INICIO	FIN	INICIO	FIN			
5/01/2025	8:30:00	17:00:00	251570	252170	GUAYAQUIL	QUITO - GUAYAQUIL	SEGURIDAD PRESIDENCIA CONSEJO DIRECTIVO
5/01/2025	08:00:00	21:00:00	252170	252289	GUAYAQUIL	GUAYAQUIL	SEGURIDAD PRESIDENCIA CONSEJO DIRECTIVO
7/01/2025	8:00:00	20:00:00	252289	252399	GUAYAQUIL	GUAYAQUIL	SEGURIDAD PRESIDENCIA CONSEJO DIRECTIVO
8/01/2025	8:00:00	20:00:00	252399	252487	GUAYAQUIL	GUAYAQUIL	SEGURIDAD PRESIDENCIA CONSEJO DIRECTIVO
9/01/2025	7:00:00	19:00:00	252487	252598	GUAYAQUIL	GUAYAQUIL	SEGURIDAD PRESIDENCIA CONSEJO DIRECTIVO
0/01/2025	8:00:00	20:00:00	252598	252710	GUAYAQUIL	GUAYAQUIL	SEGURIDAD PRESIDENCIA CONSEJO DIRECTIVO
1/01/2025	8:00:00	20:00:00	252710	252800	GUAYAQUIL	GUAYAQUIL	SEGURIDAD PRESIDENCIA CONSEJO DIRECTIVO
2/01/2025	8:00:00	16:00:00	252800	253402	QUITO	GUAYAQUIL-QUITO	SEGURIDAD PRESIDENCIA CONSEJO DIRECTIVO

FIRMA DE CONDUCTOR

FIRMA DE COMISIONADO





R.U.C: 1150605051001

**FACTURA**

No. 001-002-00002920

**NÚMERO AUTORIZACIÓN**

220120250111506050510012001002000029209846951113

**FECHA Y HORA DE AUTORIZACIÓN**

AMBIENTE: Producción

EMISIÓN: Normal

**CLAVE DE ACCESO**



220120250111506050510012001002000029209846951113

AGUIRRE SALAZAR EFRAIN

AGUIRRE SALAZAR EFRAIN

Dir. Matriz: AGUIRRE #0603 Y ESCOBEDO / XIMENA / GUAYAQUIL / GUAYAS

Dir. Sucursal: AGUIRRE #0603 Y ESCOBEDO / XIMENA / GUAYAQUIL / GUAYAS

Obligado A Llevar Contabilidad: NO

Contribuyente Régimen RIMPE - Emprendedores

Razón Social / Nombres y Apellidos: CHRISTIAN PATRICIO BARBA DÍAZ

RUC / CI: 1712863073

Fecha Emisión: 22/01/2025

Guía de Remisión:

Cod. Principal	Cod. Auxiliar	Cant.	Descripción	Detalle Adicional	Detalle Adicional	Detalle Adicional	Precio Unitario	Descuento	Precio Total	
0030	0030	1	HOSPEDAJE	:	:	:	\$26.0900	0%	\$0.00	\$26.09
0030	0030	1	HOSPEDAJE	:	:	:	\$26.0900	0%	\$0.00	\$26.09
0030	0030	1	HOSPEDAJE	:	:	:	\$26.0900	0%	\$0.00	\$26.09
0030	0030	1	HOSPEDAJE	:	:	:	\$26.0900	0%	\$0.00	\$26.09
0030	0030	1	HOSPEDAJE	:	:	:	\$26.0900	0%	\$0.00	\$26.09
0030	0030	1	HOSPEDAJE	:	:	:	\$26.0900	0%	\$0.00	\$26.09
0030	0030	1	HOSPEDAJE	:	:	:	\$26.0900	0%	\$0.00	\$26.09

Forma de Pago	Valor	Plazo	Tiempo		
SIN UTILIZACION DEL SISTEMA FINANCIERO	\$210.00	0	días	SUBTOTAL 15%	\$ 182.63
				SUBTOTAL 0%	\$ 0.00
				SUBTOTAL NO OBJETO IVA	\$ 0.00

Información Adicional			
Dirección	Quito	SUBTOTAL EXENTO IVA	\$ 0.00
Email	bchristianpatricio@gmail.com	SUBTOTAL SIN IMPUESTOS	\$ 182.63
Teléfono	0958995578	DESCUENTO	\$ 0.00
	Hospedaje Ingres a el 15/01/2025 y sale el 22/01/2025	ICE	\$ 0.00
		IVA 15%	\$ 27.37
		PROPINA	\$ 0.00
		VALOR TOTAL	\$ 210.00
		<b>VALOR A PAGAR</b>	<b>\$ 210.00</b>

**NO TIENE LOGO**

R.U.C.: 0605187434001

FACTURA

No. 001-002-000002729

NÚMERO DE AUTORIZACIÓN

1501202501060518743400120010020000027291514474318

FECHA Y HORA DE  
AUTORIZACIÓN: 15/01/2025 14:47:44

AMBIENTE: PRODUCCIÓN

EMISIÓN: NORMAL

CLAVE DE ACCESO



1501202501060518743400120010020000027291514474318

VINZA CARVAJAL CINTHIA PAULINA

VINZA CARVAJAL CINTHIA PAULINA

Dirección: BARRIO EL CHORRO A CUATRO CUADRAS DE LA  
Matriz: CAPILLA EL CHORRODirección: BARRIO EL CHORRO A CUATRO CUADRAS DE LA  
Sucursal: CAPILLA EL CHORRO

OBLIGADO A LLEVAR CONTABILIDAD NO

Razón Social / Nombres y Apellidos:

BARBA DIAZ CHRISTIAN PATRICIO

Identificación: 1712863073

Fecha: 15/01/2025

Placa / Matrícula:

Gufa

Dirección: QUITO

Cod. Principal	Cod. Auxiliar	Cantidad	Descripción	Detalle Adicional	Precio Unitario	Subsidio	Precio sin Subsidio	Descuento	Precio Total
101		1.00	COSTILLAS ESPECIAL		10.00	0.00	0.00	0.00	10.00
020		1.00	COLA PERSONAL		0.75	0.00	0.00	0.00	0.75

Información Adicional

Dirección: QUITO  
 Email: bchrisianpatricio@gmail.com  
 Calificación Artesanal: 198138

Forma de pago	Valor
OTRO SIN UTILIZACION DEL SISTEMA FINANCIERO	10.75

SUBTOTAL 0%	10.75
SUBTOTAL NO OBJETO DE IVA	0.00
SUBTOTAL EXENTO DE IVA	0.00
SUBTOTAL SIN IMPUESTOS	10.75
TOTAL DESCUENTO	0.00
ICE	0.00
TOTAL DEVOLUCION IVA	0.00
IRBPNR	0.00
PROPINA	0.00
VALOR TOTAL	10.75

VALOR TOTAL SIN SUBSIDIO	0.00
AHORRO POR SUBSIDIO: (Incluye IVA cuando corresponda)	0.00

**NO TIENE LOGO**

R.U.C.: 0992156406001

FACTURA

No. 086-004-000084701

NÚMERO DE AUTORIZACIÓN

1601202501099215640600120860040000847010008470113

FECHA Y HORA DE  
AUTORIZACIÓN: 16/01/2025 22:16:33

AMBIENTE: PRODUCCIÓN

EMISIÓN: NORMAL

CLAVE DE ACCESO



1601202501099215640600120860040000847010008470113

DEGEREMCIA S.A.

NATURISSIMO

Dirección LOT INMACONSA S 7 MZ 32 VIA DUALE KM 11.5  
Matriz. JUNTO PLASTIMETDirección AV 9 DE OCTUBRE  
Sucursal:

Contribuyente Especial 577

OBLIGADO A LLEVAR CONTABILIDAD SI

Razon Social / Nombres y Apellidos:

CHRISTIAN BARBA B

Identificación 1712863073

Fecha 16/01/2025

Placa / Matricula:

Guía

Dirección: QUEVEDO

Cod. Principal	Cod. Auxiliar	Cantidad	Descripción	Detalle Adicional	Precio Unitario	Subsidio	Precio sin Subsidio	Descuento	Precio Total
1078	0022	1.00	Y MORA GD		3.15	0.00	0.00	0.03	3.12
1078	0088	3.00	PAN DE YUCA		0.50	0.00	0.00	0.01	1.48

## Información Adicional

Dirección: QUEVEDO  
Telefono: Y593858995378  
Email: BCHRISTIANPATRICIO@GMAIL.COM

Forma de pago	Valor
01 - SIN UTILIZACIÓN DEL SISTEMA FINANCIERO	4.60

SUBTOTAL 0%	4.60
SUBTOTAL NO OBJETO DE IVA	0.00
SUBTOTAL EXENTO DE IVA	0.00
SUBTOTAL SIN IMPUESTOS	4.60
TOTAL DESCUENTO	0.05
ICE	0.00
TOTAL DEVOLUCION IVA	0.00
IRBPNR	0.00
PROPINA	0.00
VALOR TOTAL	4.60

VALOR TOTAL SIN SUBSIDIO	0.00
AHORRO POR SUBSIDIO: (Incluye IVA cuando corresponda)	0.00

**NO TIENE LOGO**

R.U.C.: 0913840799001

FACTURA

No. 001-001-000065011

NÚMERO DE AUTORIZACIÓN

1601202501091384079900120010010000650110000007219

FECHA Y HORA DE  
AUTORIZACIÓN: 16/01/2025 10:40:10

AMBIENTE: PRODUCCION

EMISIÓN: NORMAL

CLAVE DE ACCESO



1601202501091384079900120010010000650110000007219

BARCO OLVERA HORTENCIA YOLANDA

BOLONCITO

Dirección BOYACA 1934 Y OLMEDO  
MatrizDirección BOYACA 1934 Y OLMEDO  
Sucursal:

OBLIGADO A LLEVAR CONTABILIDAD NO

Razón Social / Nombres y Apellidos:

CRISTHIAN BARBA

Identificación 1712963073

Fecha 16/01/2025

Placa / Matrícula:

Guía

Dirección:

Cod. Principal	Cod. Auxiliar	Cantidad	Descripción	Detalle Adicional	Precio Unitario	Subsidio	Precio sin Subsidio	Descuento	Precio Total
lbm1n1exym arjllzx66sp lrz0vuw		1.00	BOLON MIXTO		2.35	0.00	0.00	0.00	2.35
lbm14c4lrp rlxjzavzecc q4p		1.00	BOLON DE CHICHARRON		2.00	0.00	0.00	0.00	2.00
lbm1rubj5dz rtizf5a0lx3g vm2		2.00	BISTEC		1.50	0.00	0.00	0.00	3.00
lbms2vanc 923h4xosn kf97kly		2.00	HUEVOS		0.50	0.00	0.00	0.00	1.00
lbms1rztgzf -bomfvqgno d0yz		1.00	CAFE		0.75	0.00	0.00	0.00	0.75
lbms3zojgh nkvk4539 uh1php		1.00	JUGO DE NARANJA		1.00	0.00	0.00	0.00	1.00

Información Adicional	
Email	bchristianpatino@gmail.com
Numero Calificación Artesanal	108292

Forma de pago	Valor
01 - SIN UTILIZACION DEL SISTEMA FINANCIERO	10.10

SUBTOTAL 0%	10.10
SUBTOTAL NO OBJETO DE IVA	0.00
SUBTOTAL EXENTO DE IVA	0.00
SUBTOTAL SIN IMPUESTOS	10.10
TOTAL DESCUENTO	0.00
ICE	0.00
TOTAL DEVOLUCION IVA	0.00
IRBPNR	0.00
PROPINA	0.00
VALOR TOTAL	10.10
VALOR TOTAL SIN SUBSIDIO	0.00
AHORRO POR SUBSIDIO: (Incluye IVA cuando corresponde)	0.00

**NO TIENE LOGO**

R.U.C.: 0927380196001

FACTURA

No. 001-002-000022345

NÚMERO DE AUTORIZACIÓN

1801202501092738019600120010020000223452729618218

FECHA Y HORA DE AUTORIZACIÓN: 18/01/2025 18:43:18

AMBIENTE: PRODUCCIÓN

EMISIÓN: NORMAL

CLAVE DE ACCESO

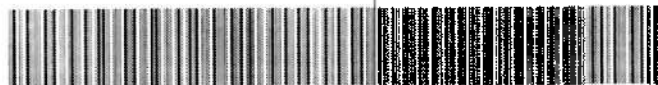

1801202501092738019600120010020000223452729618218

MENDOZA VELASQUEZ LISSETTE KARINA

MENDOZA VELASQUEZ LISSETTE KARINA

Dirección: CIUDADELA GARZOTA 3ERA ETAPA TARQUI / CALLE PUBLICA MZ-110 SL- Y CALLE PUBLICA

Dirección Sucursal: CIUDADELA GARZOTA 3ERA ETAPA TARQUI / CALLE PUBLICA MZ-110 SL- Y CALLE PUBLICA

OBLIGADO A LLEVAR CONTABILIDAD NO

CONTRIBUYENTE RÉGIMEN RIMPE

Razón Social / Nombres y Apellidos: Christian Barba

Identificación: 1712863073

Fecha: 18/01/2025

Placa / Matrícula:

Guía

Dirección: Quito

Cod. Principal	Cod. Auxiliar	Cantidad	Descripción	Detalle Adicional	Precio Unitario	Subsidio	Precio sin Subsidio	Descuento	Precio Total
202481719 135	202481719 135	1.00	Chuleta Asada		10.00	0.00	0.00	0.00	10.00
202321613 1734	202321613 1734	1.00	Jugo		2.00	0.00	0.00	0.00	2.00
202381220 1038	202381220 1038	1.00	Porcion De Papas		3.00	0.00	0.00	0.00	3.00

Información Adicional

Descripción:

DOCUMENTO DE VENTA

Forma de pago	Valor
CONTADORES CON UTILIZACION DEL SISTEMA FINANCIERO	17.25

SUBTOTAL 15%	15.00
SUBTOTAL 5%	0.00
SUBTOTAL 0%	0.00
SUBTOTAL NO OBJETO DE IVA	0.00
SUBTOTAL EXENTO DE IVA	0.00
SUBTOTAL SIN IMPUESTOS	15.00
TOTAL DESCUENTO	0.00
ICE	0.00
IVA 15%	2.25
IVA 5%	0.00
TOTAL DEVOLUCION IVA	0.00
IRBPNR	0.00
PROPINA	0.00
VALOR TOTAL	17.25

VALOR TOTAL SIN SUBSIDIO	0.00
AHORRO POR SUBSIDIO: (Incluye IVA cuando corresponda)	0.00

**NO TIENE LOGO**

R.U.C.: 0927380196001

FACTURA

No. 001-002-000022370

NÚMERO DE AUTORIZACIÓN

1801202501092738019600120010020000223702731226811

FECHA Y HORA DE  
AUTORIZACIÓN: 18/01/2025 19:56:59

AMBIENTE: PRODUCCIÓN

EMISIÓN: NORMAL

CLAVE DE ACCESO



1801202501092738019600120010020000223702731226811

MENDOZA VELASQUEZ LISSETTE KARINA

MENDOZA VELASQUEZ LISSETTE KARINA

Dirección Matriz: CIUDADELA GARZOTA 3ERA ETAPA TARQUI / CALLE PUBLICA MZ-110 SL- Y CALLE PUBLICA

Dirección Sucursal: CIUDADELA GARZOTA 3ERA ETAPA TARQUI / CALLE PUBLICA MZ-110 SL- Y CALLE PUBLICA

OBLIGADO A LLEVAR CONTABILIDAD NO

CONTRIBUYENTE RÉGIMEN RIMPE

Razon Social / Nombres y Apellidos: Christian Barba

Identificación: 1712863073

Fecha: 18/01/2025

Placa / Matricula:

Guía

Direccion: Quito

Cod Principal	Cod Auxiliar	Cantidad	Descripción	Detalle Adicional	Precio Unitario	Subsidio	Precio sin Subsidio	Descuento	Precio Total
202321740 57	202321740 57	1.00	Corvina Frita		15.00	0.00	0.00	0.00	15.00

Información Adicional

Descripción: DOCUMENTO DE VENTA

Forma de pago	Valor
OTROS CON UTILIZACION DEL SISTEMA FINANCIERO	17.25

SUBTOTAL 15%	15.00
SUBTOTAL 5%	0.00
SUBTOTAL 0%	0.00
SUBTOTAL NO OBJETO DE IVA	0.00
SUBTOTAL EXENTO DE IVA	0.00
SUBTOTAL SIN IMPUESTOS	15.00
TOTAL DESCUENTO	0.00
ICE	0.00
IVA 15%	2.25
IVA 5%	0.00
TOTAL DEVOLUCION IVA	0.00
IRBPNR	0.00
PROPINA	0.00
VALOR TOTAL	17.25

VALOR TOTAL SIN SUBSIDIO	0.00
AHORRO POR SUBSIDIO: (Incluye IVA cuando corresponda)	0.00

**NO TIENE LOGO**

R.U.C.: 0927380196001

FACTURA

No. 001-002-000022427

NUMERO DE AUTORIZACIÓN

1901202501092738019600120010020000224272734629317

FECHA Y HORA DE  
AUTORIZACIÓN: 19/01/2025 19:51:13

AMBIENTE: PRODUCCIÓN

EMISIÓN: NORMAL

CLAVE DE ACCESO

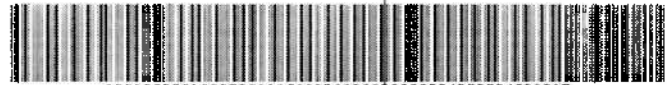

1901202501092738019600120010020000224272734629317

MENDOZA VELASQUEZ LISSETTE KARINA

MENDOZA VELASQUEZ LISSETTE KARINA

Dirección Matriz: CIUADELA GARZOTA 3ERA ETAPA TARQUI / CALLE PUBLICA MZ-110 SL- Y CALLE PUBLICA

Dirección Sucursal: CIUADELA GARZOTA 3ERA ETAPA TARQUI / CALLE PUBLICA MZ-110 SL- Y CALLE PUBLICA

OBLIGADO A LLEVAR CONTABILIDAD NO

CONTRIBUYENTE RÉGIMEN RIMPE

Razón Social / Nombres y Apellidos: Christian Barba

Identificación: 1712863073

Fecha: 19/01/2025

Placa / Matrícula:

Guía

Dirección: Quito

Cod. Principal	Cod. Auxiliar	Cantidad	Descripción	Detalle Adicional	Precio Unitario	Subsidio	Precio sin Subsidio	Descuento	Precio Total
202321723 5020	202321723 5020	1.00	Parrillada		15.00	0.00	0.00	0.00	15.00

## Información Adicional

Descripción DOCUMENTO DE VENTA

Forma de pago	Valor
30 - OTROS CON UTILIZACIÓN DEL SISTEMA FINANCIERO	17.25

SUBTOTAL 15%	15.00
SUBTOTAL 5%	0.00
SUBTOTAL 0%	0.00
SUBTOTAL NO OBJETO DE IVA	0.00
SUBTOTAL EXENTO DE IVA	0.00
SUBTOTAL SIN IMPUESTOS	15.00
TOTAL DESCUENTO	0.00
ICE	0.00
IVA 15%	2.25
IVA 5%	0.00
TOTAL DEVOLUCION IVA	0.00
IRBPNR	0.00
PROPINA	0.00
VALOR TOTAL	17.25

VALOR TOTAL SIN SUBSIDIO	0.00
AHORRO POR SUBSIDIO: (Incluye IVA cuando corresponda)	0.00

**NO TIENE LOGO**

R.U.C.: 1308880879001

FACTURA

No. 001-002-000013792

NÚMERO DE AUTORIZACIÓN

1901202501130888087900120010020000137920000000011

FECHA Y HORA DE AUTORIZACIÓN: 19/01/2025 17:43:29

AMBIENTE: PRODUCCIÓN

EMISIÓN: NORMAL

CLAVE DE ACCESO

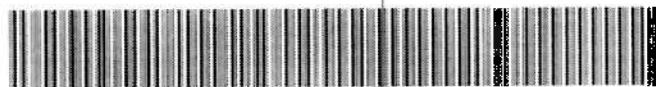

1901202501130888087900120010020000137920000000011

MERCHAN JALCA JIMMY LEANDRO

MERCHAN JALCA JIMMY LEANDRO

Dirección Matriz: GUAYAS / DAULE / LA AURORA SATÉLITE / AV. 17 DE OCTUBRE 13 Y AV. 18 DE AGOSTO

Dirección Sucursal: GUAYAS / DAULE / LA AURORA SATÉLITE / AV. 17 DE OCTUBRE 13 Y AV. 18 DE AGOSTO

OBLIGADO A LLEVAR CONTABILIDAD NO

Razón Social / Nombres y Apellidos:

CHRISTIAN BARBA

Identificación: 1712863073

Fecha: 19/01/2025

Placa / Matrícula:

Guía

Dirección: xxxxxx

Cod. Principal	Cod. Auxiliar	Cantidad	Descripción	Detalle Adicional	Precio Unitario	Subsidio	Precio sin Subsidio	Descuento	Precio Total
L45	L45	1.00	ENS COSTILLA		4.48	0.00	0.00	0.00	4.48
A65	A65	1.00	AGUA		0.65	0.00	0.00	0.00	0.65

Información Adicional

Descripción: VENTA PUNTO DE VENTA

Forma de pago	Valor
01 - SIN UTILIZACION DEL SISTEMA FINANCIERO	5.90

SUBTOTAL 16%	5.13
SUBTOTAL 5%	0.00
SUBTOTAL 0%	0.00
SUBTOTAL NO OBJETO DE IVA	0.00
SUBTOTAL EXENTO DE IVA	0.00
SUBTOTAL SIN IMPUESTOS	5.13
TOTAL DESCUENTO	0.00
ICE	0.00
IVA 15%	0.77
IVA 5%	0.00
TOTAL DEVOLUCIÓN IVA	0.00
IRBPNR	0.00
PROPINA	0.00
VALOR TOTAL	5.90
VALOR TOTAL SIN SUBSIDIO	0.00
AHORRO POR SUBSIDIO: (Incluye IVA cuando corresponda)	0.00

**NO TIENE LOGO**

R.U.C.: 0927380196001

FACTURA

No. 001-002-000022402

NÚMERO DE AUTORIZACIÓN

1901202501092738019600120010020000224022732788012

FECHA Y HORA DE AUTORIZACIÓN: 19/01/2025 14:56:02

AMBIENTE: PRODUCCIÓN

EMISIÓN: NORMAL

CLAVE DE ACCESO

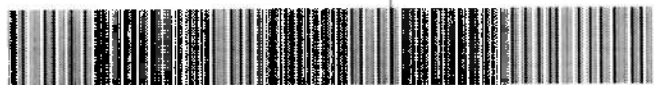

1901202501092738019600120010020000224022732788012

MENDOZA VELASQUEZ LISSETTE KARINA

MENDOZA VELASQUEZ LISSETTE KARINA

Dirección Matriz: CIUDADELA GARZOTA 3ERA ETAPA TARQUI / CALLE PUBLICA MZ-110 SL- Y CALLE PUBLICA

Dirección Sucursal: CIUDADELA GARZOTA 3ERA ETAPA TARQUI / CALLE PUBLICA MZ-110 SL- Y CALLE PUBLICA

OBLIGADO A LLEVAR CONTABILIDAD NO

CONTRIBUYENTE REGIMEN RIMPE

Razón Social / Nombres y Apellidos: Christian Barba

Identificación: 1712883073

Fecha: 19/01/2025

Placa / Matrícula:

Gufa

Dirección: Quito

Cod Principal	Cod. Auxiliar	Cantidad	Descripción	Detalle Adicional	Precio Unitario	Subsidio	Precio sin Subsidio	Descuento	Precio Total
202412211 883	202412211 383	1.00	Lomito Salado		9.00	0.00	0.00	0.00	9.00
202310191 63452	202310191 63452	1.00	Jugo Natural		3.00	0.00	0.00	0.00	3.00
202381220 1038	202381220 1038	1.00	Porcion De Papas		3.00	0.00	0.00	0.00	3.00

## Información Adicional

Descripción: DOCUMENTO DE VENTA

Forma de pago	Valor
2011 OTROS CON UTILIZACION DEL SISTEMA FINANCIERO	17.25

SUBTOTAL 15%	15.00
SUBTOTAL 5%	0.00
SUBTOTAL 0%	0.00
SUBTOTAL NO OBJETO DE IVA	0.00
SUBTOTAL EXENTO DE IVA	0.00
SUBTOTAL SIN IMPUESTOS	15.00
TOTAL DESCUENTO	0.00
ICE	0.00
IVA 15%	2.25
IVA 5%	0.00
TOTAL DEVOLUCION IVA	0.00
IRBPNR	0.00
PROPINA	0.00
VALOR TOTAL	17.25

VALOR TOTAL SIN SUBSIDIO	0.00
AHORRO POR SUBSIDIO: (Incluye IVA cuando corresponda)	0.00

**NO TIENE LOGO**

R.U.C.: 0913840799001

FACTURA

No. 001-001-000065182

NUMERO DE AUTORIZACIÓN

2001202501091384079900120010010000651820000007218

FECHA Y HORA DE  
AUTORIZACIÓN: 22/01/2025 16:45:58

AMBIENTE: PRODUCCIÓN

EMISIÓN: NORMAL

CLAVE DE ACCESO



2001202501091384079900120010010000651820000007218

BARCO OLVERA HORTENCIA YOLANDA

BOLONCITO

Dirección BOYACA 1934 Y OLMEDO  
Matriz:Dirección BOYACA 1934 Y OLMEDO  
Sucursal:

OBLIGADO A LLEVAR CONTABILIDAD NO

Razón Social / Nombres y Apellidos:

CRISTHIAN BARBA

Identificación 1712863073

Fecha 20/01/2025

Placa / Matrícula:

Guía

Dirección:

Cod. Principal	Cod. Auxiliar	Cantidad	Descripción	Detalle Adicional	Precio Unitario	Subsidio	Precio sin Subsidio	Descuento	Precio Total
lhm4lc4lrp rlxjzavzeco q4p		2.00	BOLON DE CHICHARRON		2.00	0.00	0.00	0.00	4.00
lhmrbj5dz rtzt5s0b3g vm2		2.00	BISTEC		1.50	0.00	0.00	0.00	3.00
lhm-2varc 9zsh4xosn l97kly		2.00	HUEVOS		0.50	0.00	0.00	0.00	1.00
lhm-8autfy q27fjgd3y6 nq07t		2.00	JUGO DE MORA		1.00	0.00	0.00	0.00	2.00

Información Adicional	
Email	bchristianpatricio@gmail.com
Número Calificación Artesanal	108292

Forma de pago	Valor
01 - SIN UTILIZACION DEL SISTEMA FINANCIERO	10.00

SUBTOTAL 0%	10.00
SUBTOTAL NO OBJETO DE IVA	0.00
SUBTOTAL EXENTO DE IVA	0.00
SUBTOTAL SIN IMPUESTOS	10.00
TOTAL DESCUENTO	0.00
ICE	0.00
TOTAL DEVOLUCION IVA	0.00
IRBPNR	0.00
PROPINA	0.00
VALOR TOTAL	10.00
VALOR TOTAL SIN SUBSIDIO	0.00
AHORRO POR SUBSIDIO: (Incluye IVA cuando corresponda)	0.00

**NO TIENE LOGO**

R.U.C.: 0992106891001

FACTURA

No. 019-051-000831331

NÚMERO DE AUTORIZACIÓN

2001202501099210689100120190510008313311234567811

FECHA Y HORA DE  
AUTORIZACIÓN: 20/01/2025 14:02:23

AMBIENTE: PRODUCCIÓN

EMISIÓN: NORMAL

CLAVE DE ACCESO

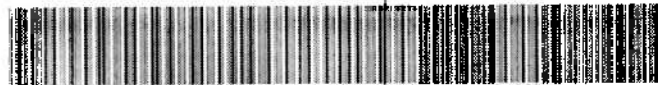

2001202501099210689100120190510008313311234567811

DULCAFE S A

SWEET &amp; COFFEE

Dirección Av. Carlos Julio Arosemena Km. 1 Solar 43  
MatrizDirección LUQUE Y PEDRO CARBO  
Sucursal:

Contribuyente Especial 1477

OBLIGADO A LLEVAR CONTABILIDAD SI

Razón Social / Nombres y Apellidos:

CHRISTIAN BARBA

Identificación 1712863073

Fecha 20/01/2025

Placa / Matrícula:

Gufa

Dirección:

Cod. Principal	Cod. Auxiliar	Cantidad	Descripción	Detalle Adicional	Precio Unitario	Subsidio	Precio sin Subsidio	Descuento	Precio Total
1348	1604N	1.00	LATTE FRIO 16OZ		2.8261	0.00	0.00	0.00	2.83
2912	6002N	1.00	HOT FUDGE BROWNIE		3.913	0.00	0.00	0.00	3.91
1416	2116N	1.00	CHEESCAKE CLASICO FRUTILLA PORCION		3.0435	0.00	0.00	0.00	3.04
6599	6137	1.00	2 SHOT SYRUP DE MENTA		0.7826	0.00	0.00	0.00	0.78

Información Adicional	
TOTAL	P CARBO Y LUQUE
Gran Contribuyente	GRAN CONTRIBUYENTE MEDIANTE RESOLUCIÓN NAC-AGCOGEC22-00000805-M

Forma de pago	Valor
01 - SIN UTILIZACIÓN DEL SISTEMA FINANCIERO	12.15

SUBTOTAL 15%	10.57
SUBTOTAL 0%	0.00
SUBTOTAL NO OBJETO DE IVA	0.00
SUBTOTAL EXENTO DE IVA	0.00
SUBTOTAL SIN IMPUESTOS	10.57
TOTAL DESCUENTO	0.00
ICE	0.00
IVA 15%	1.58
TOTAL DEVOLUCION IVA	0.00
IRBPNR	0.00
PROPINA	0.00
VALOR TOTAL	12.15
VALOR TOTAL SIN SUBSIDIO	0.00
AHORRO POR SUBSIDIO (Incluye IVA cuando corresponda)	0.00

**NO TIENE LOGO**

R.U.C.: 1723634109001

FACTURA

No. 015-002-000019940

NÚMERO DE AUTORIZACIÓN

2001202501172363410900120150020000199400009330716

FECHA Y HORA DE  
AUTORIZACIÓN: 20/01/2025 14:59:28

AMBIENTE: PRODUCCIÓN

EMISIÓN: NORMAL

CLAVE DE ACCESO

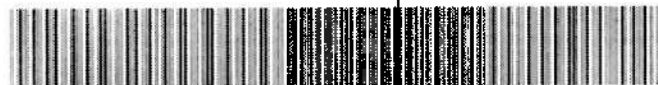

2001202501172363410900120150020000199400009330716

ESMERALDAS PEÑAFIEL VERONICA ELIZABETH

ESMERALDAS PEÑAFIEL VERONICA ELIZABETH

Dirección Matriz: GUAYAS / GUAYAQUIL / TARQUI / SOLAR 1

Dirección Sucursal: GUAYAS / GUAYAQUIL / TARQUI / SOLAR 1

OBLIGADO A LLEVAR CONTABILIDAD NO

Razon Social / Nombres y Apellidos:

Christian Barba

Identificación 1712863073

Fecha 20/01/2025

Placa / Matrícula:

Guía

Dirección: Quito

Cod. Principal	Cod. Auxiliar	Cantidad	Descripción	Detalle Adicional	Precio Unitario	Subsidio	Precio sin Subsidio	Descuento	Precio Total
PLAS045	PLAS045	1.00	CONTENEDORES		0.22	0.00	0.00	0.00	0.22
COM058	COM058	2.00	Costilla Anaconda		19.90	0.00	0.00	0.00	39.80
BEB037	BEB037	2.00	FRESNO TEA 1.5		1.7391	0.00	0.00	0.00	3.48
EXT007	EXT007	1.00	PORCION MORO / MENESTRA		3.00	0.00	0.00	0.00	3.00

Información Adicional	
Descripción	VENTA DESDE PUNTO DE VENTA
Forma de pago	Valor
20 CÍTRICOS CON UTILIZACION DEL SISTEMA FINANCIERO	47.06

SUBTOTAL 15%	3.70
SUBTOTAL 5%	0.00
SUBTOTAL 0%	42.80
SUBTOTAL NO OBJETO DE IVA	0.00
SUBTOTAL EXENTO DE IVA	0.00
SUBTOTAL SIN IMPUESTOS	46.50
TOTAL DESCUENTO	0.00
ICE	0.00
IVA 15%	0.56
IVA 5%	0.00
TOTAL DEVOLUCION IVA	0.00
IRBPNR	0.00
PROPINA	0.00
VALOR TOTAL	47.06
VALOR TOTAL SIN SUBSIDIO	0.00
AHORRO POR SUBSIDIO (Incluye IVA cuando corresponda)	0.00

**NO TIENE LOGO**

R.U.C.: 1792049504001

FACTURA

No. 078-050-000209882

NÚMERO DE AUTORIZACIÓN

2001202501179204950400120780500002098824126153311

FECHA Y HORA DE  
AUTORIZACIÓN: 21/01/2025 01:23:53

AMBIENTE: PRODUCCIÓN

EMISIÓN: NORMAL

CLAVE DE ACCESO



2001202501179204950400120780500002098824126153311

SHEMLON SA

Dirección Matriz: PICHINCHA / QUITO / INAQUITO / COREA 126 Y AV  
AMAZONASDirección Sucursal: GUAYAS / GUAYAQUIL / TARQUI / AV 9 DE OCTUBRE  
612 Y TENIENTE JUAN ESCOBEDO

Contribuyente Especial 214

OBLIGADO A LLEVAR CONTABILIDAD SI

Razon Social / Nombres y Apellidos: CHRISTIAN

Identificación 1712863073

Fecha 20/01/2025

Placa / Matricula:

Guía

Dirección:

Cod. Principal	Cod. Auxiliar	Cantidad	Descripción	Detalle Adicional	Precio Unitario	Subsidio	Precio sin Subsidio	Descuento	Precio Total
43		2.00	GASEOSA PET 500ml		2.826	0.00	0.00	0.00	5.65
1810		1.00	MATAMBRE DE CERDO ENTRADA		6.0782	0.00	0.00	0.00	6.08
54704		1.00	LOMO A LA PIMIENTA		14.5652	0.00	0.00	0.00	14.57

## Información Adicional

EMAIL	bcnnotarpati-a9@gmail.com
Gran Contribuyente	GRAN CONTRIBUYENTE MEDIANTE RESOLUCIÓN HAC-GCFI0021-00001246-E

Forma de pago	Valor
16 - TARJETA DE DEBITO	30.24

SUBTOTAL 15%	26.30
SUBTOTAL 0%	0.00
SUBTOTAL NO OBJETO DE IVA	0.00
SUBTOTAL EXENTO DE IVA	0.00
SUBTOTAL SIN IMPUESTOS	26.30
TOTAL DESCUENTO	0.00
ICE	0.00
IVA 15%	3.94
TOTAL DEVOLUCION IVA	0.00
IRBPNR	0.00
PROPINA	0.00
VALOR TOTAL	30.24

VALOR TOTAL SIN SUBSIDIO 0.00

AHORRO POR SUBSIDIO: 0.00  
(Incluye IVA cuando corresponda)

**NO TIENE LOGO**

PANAMERICANA VIAL S.A. PANAVIAL

PANAVIAL - E/P Machachi

Dirección Matriz: ABRAHAM LINCOLN N26-27 Y SAN IGNACIO

Dirección Sucursal: PANAMERICANA SUR KM. 24+380

Contribuyente Especial 0476

OBLIGADO A LLEVAR CONTABILIDAD SI

R.U.C.: 1791317025001

FACTURA

No. 002-043-003764789

NÚMERO DE AUTORIZACIÓN

1501202501179131702500120020430037647895300171416

FECHA Y HORA DE AUTORIZACIÓN: 15/01/2025 11:28:25

AMBIENTE: PRODUCCIÓN

EMISIÓN: NORMAL

CLAVE DE ACCESO



1501202501179131702500120020430037647895300171416

Razón Social / Nombres y Apellidos: BARBA DÍAZ CHRISTIAN PATRICIO

Identificación 1712863073

Fecha 15/01/2025 Placa / Matricula: Guía

Dirección: EL CALZADO

Cod. Principal	Cod. Auxiliar	Cantidad	Descripción	Detalle Adicional	Precio Unitario	Subsidio	Precio sin Subsidio	Descuento	Precio Total
3E0144		1.00	Servicio de Peaje		1.00	0.00	0.00	0.00	1.00

Información Adicional	
Tipo Contribuyente	Gran Contribuyente NAC-GCFOIGC21-00001162-E

Forma de pago	Valor
20 - OTROS CON UTILIZACION DEL SISTEMA FINANCIERO	1.00

SUBTOTAL 0%	1.00
SUBTOTAL NO OBJETO DE IVA	0.00
SUBTOTAL EXENTO DE IVA	0.00
SUBTOTAL SIN IMPUESTOS	1.00
TOTAL DESCUENTO	0.00
ICE	0.00
TOTAL DEVOLUCION IVA	0.00
IRBPNR	0.00
PROPINA	0.00
VALOR TOTAL	1.00

VALOR TOTAL SIN SUBSIDIO	0.00
AHORRO POR SUBSIDIO: (Incluye IVA cuando corresponda)	0.00

**NO TIENE LOGO**

R.U.C.: 0991503331001

FACTURA

No. 006-153-005571577

NÚMERO DE AUTORIZACIÓN

1501202501099150333100120061530055715771236987418

FECHA Y HORA DE  
AUTORIZACIÓN: 15/01/2025 20:10:09

AMBIENTE: PRODUCCIÓN

EMISIÓN: NORMAL

CLAVE DE ACCESO



1501202501099150333100120061530055715771236987418

CONCESIONARIA NORTE CONORTE S.A.

CONORTE S.A. - E/P Yaguachi

Dirección: AV Constitución 100 Av Juan Tanca Marengo Edif.  
Matriz: Executive Center Of. 407Dirección: Guayaquil - Jujan Km 11.15 Av Principal S/N  
Sucursal:

Contribuyente Especial 393

OBLIGADO A LLEVAR CONTABILIDAD SI

Razón Social / Nombres y Apellidos: BARBA CRISTIAN

Identificación: 1712863073

Fecha: 15/01/2025

Placa / Matriculación:

Gula

Dirección: A 7 KM DE LA POBLACION DE ALOAG

Cod. Principal	Cod. Auxiliar	Cantidad	Descripción	Detalle Adicional	Precio Unitario	Subsidio	Precio sin Subsidio	Descuento	Precio Total
1		1.00	CATEGORIA 1		1.00	0.00	0.00	0.00	1.00

Información Adicional

GRAN CONTRIBUYENTE NAC-AGCOGEC22-00000786-M

Forma de pago	Valor
01 - SIN UTILIZACION DEL SISTEMA FINANCIERO	1.00

SUBTOTAL 0%	1.00
SUBTOTAL NO OBJETO DE IVA	0.00
SUBTOTAL EXENTO DE IVA	0.00
SUBTOTAL SIN IMPUESTOS	1.00
TOTAL DESCUENTO	0.00
ICE	0.00
TOTAL DEVOLUCION IVA	0.00
IRBPNR	0.00
PROPINA	0.00
VALOR TOTAL	1.00
VALOR TOTAL SIN SUBSIDIO	0.00
AHORRO POR SUBSIDIO: (Incluye IVA cuando corresponda)	0.00