



# RENDICIÓN DE CUENTAS 20 24

## Centro Médico Familiar Integral de Especialidades y Diálisis “La Mariscal”

Periodo: enero – diciembre 2024

# CAPACIDAD INSTALADA



Gestión de  
camas

18 camas no censables

65 Consultorios  
Consulta Externa

2 Salas de Quirófano- Baja Complejidad

36 Salas Procedimientos e Imagen



**RENDICION  
DE CUENTAS 20  
24**

# COBERTURA INSTITUCIONAL

**RENDICIÓN  
DE CUENTAS** 20  
24

# PRODUCCIÓN

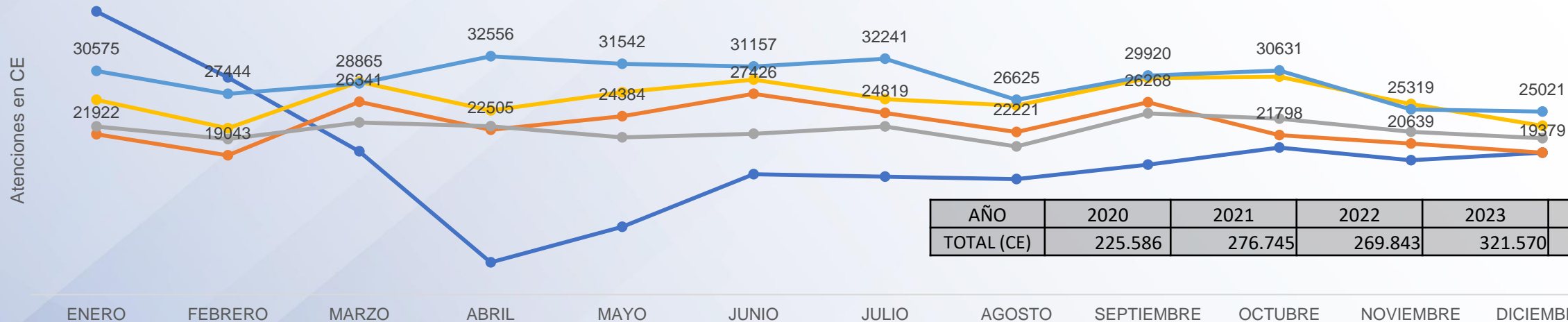

AÑO	2020	2021	2022	2023	2024
TOTAL (CE)	225.586	276.745	269.843	321.570	351.896

## Ranking – TOP 10

ESPECIALIDAD	2020	2021	2022	2023	2024	Total general
PEDIATRIA (CE)	19.476	27.130	27.843	40.136	40.867	155.452
MEDICINA FAMILIAR (CE)	26.776	23.670	24.359	26.808	31.436	133.049
CLINICA CRONICOS METABOLICOS	17.549	13.607	16.500	20.347	22.145	90.148
GINECOLOGIA (CE)	14.583	19.130	15.826	18.764	19.177	87.480
DERMATOLOGIA (CE)	10.901	15.695	14.170	15.070	17.327	73.163
GASTROENTEROLOGIA (CE)	8.492	13.986	13.679	18.200	18.263	72.620
MEDICINA INTERNA (CE)	10.691	12.279	12.526	14.322	16.654	66.472
NUTRICION Y DIETETICA	10.732	12.737	11.119	13.460	17.649	65.697
ODONTOLOGIA (CE)	8.861	15.956	9.103	12.993	16.012	62.925
CARDIOLOGIA (CE)	8.441	9.962	9.608	12.039	13.185	53.235

## Cirugías

ESPECIALIDAD	AÑO					Total general
	2020	2021	2022	2023	2024	
CIRUGIA GENERAL	130	304	385	419	442	1.680
TRAUMATOLOGIA Y ORTOPEdia	35	129	310	428	448	1.350
OFTALMOLOGIA	102	135	215	259	236	947
CIRUGIA VASCULAR PERIFERICA	83	113	157	175	117	645
UROLOGIA	30	109	99	149	174	561
<b>Total general</b>	<b>380</b>	<b>790</b>	<b>1.166</b>	<b>1.430</b>	<b>1.417</b>	<b>5.183</b>



**RENDICION DE CUENTAS 2024**



# PRODUCCIÓN. Apoyo Diagnóstico



## Imagen

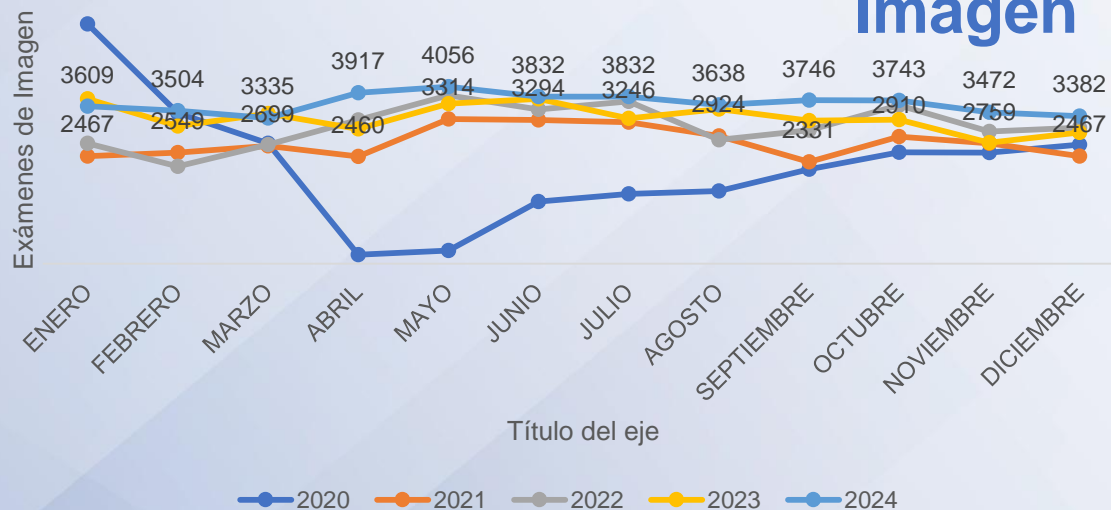

## Laboratorio

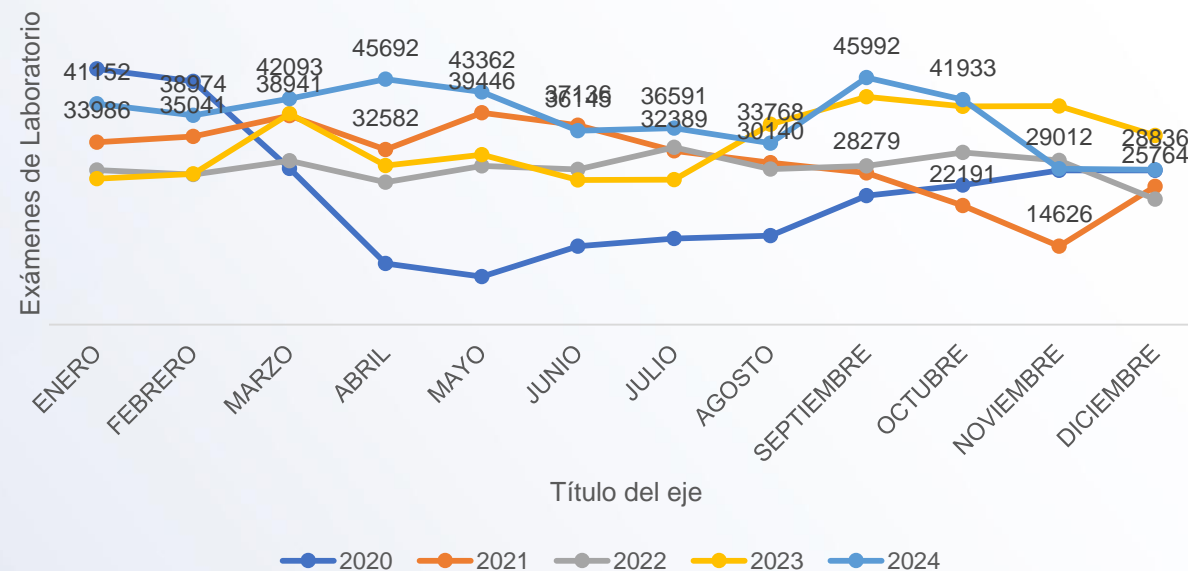

EXÁMENES	2020	2021	2022	2023	2024	Total General
SALA RX	12.041	15.328	14.421	19.194	22.723	83.707
SALA DE ECOS 1	8.595	11.185	10.289	11.803	12.725	54.597
SALA DE MAMOMAGRAFÍAS	1.764	1.430	3.720	4.529	4.583	16.026
SALA DENSITOMETÍA	1.053	800	5.290	4.384	3.749	15.276
SALA TAC	3.280	4.362	3.805	1		11.448
SALA DE FLUOROSCOPIA	67	266	236	200	1	770
SALA DE ECOS 2	102	49	48	46	285	530
<b>Total General</b>	<b>26.902</b>	<b>33.420</b>	<b>37.809</b>	<b>40.157</b>	<b>44.066</b>	<b>182.354</b>

	2020	2021	2022	2023	2024
<b>TOTAL</b>	<b>296902</b>	<b>370521</b>	<b>349882</b>	<b>406081</b>	<b>463550</b>



**RENDICION DE CUENTAS 2024**



# LOGROS ALCANZADOS

**RENDICIÓN  
DE CUENTAS 2024**

# Logros 2024

Se destacan los siguientes:



- RENTABILIDAD. El Centro Médico “La Mariscal”, ha tenido rentabilidad en los últimos años, exceptuando el año 2021

MESES	AÑO 2021	AÑO 2022	AÑO 2023	AÑO 2024
ENERO	\$1.399.648,57	\$1.430.706,15	\$1.501.705,81	\$1.634.969,85
FEBRERO	\$1.305.358,42	\$1.344.626,79	\$1.367.564,98	\$1.568.215,30
MARZO	\$1.582.349,02	\$1.453.154,32	\$1.588.927,37	\$1.646.227,40
ABRIL	\$1.353.328,50	\$1.401.771,34	\$1.358.884,07	\$1.822.471,61
MAYO	\$1.505.857,15	\$1.385.697,68	\$1.499.499,66	\$1.757.003,89
JUNIO	\$1.576.298,36	\$1.350.255,79	\$1.545.169,47	\$1.684.282,18
JULIO	\$1.572.698,74	\$1.395.518,93	\$1.463.054,69	\$1.830.813,74
AGOSTO	\$1.463.825,04	\$1.320.918,23	\$1.442.481,30	\$1.539.272,75
SEPTIEMBRE	\$1.566.350,52	\$1.477.927,32	\$1.552.938,37	\$1.671.373,18
OCTUBRE	\$1.399.424,55	\$1.445.842,89	\$1.578.104,22	\$1.746.384,09
NOVIEMBRE	\$1.339.164,50	\$1.351.628,47	\$1.489.907,59	\$1.492.723,82
DICIEMBRE	\$1.291.438,44	\$1.336.169,08	\$1.366.636,51	\$1.506.789,17
<b>TOTAL FACTURACIÓN</b>	<b>\$17.355.741,81</b>	<b>\$16.694.216,99</b>	<b>\$17.754.874,04</b>	<b>\$19.900.526,98</b>
<b>COSTOS</b>	<b>\$17.770.291,00</b>	<b>\$16.363.823,00</b>	<b>\$17.126.912,56</b>	<b>\$18.651.082,00</b>
<b>RENTABILIDAD</b>	<b>\$-414.549,19</b>	<b>\$330.393,99</b>	<b>\$627.961,48</b>	<b>\$1.249.444,98</b>





# Logros 2024

- Reconocimiento al “MEJOR CLIMA LABORAL”, emitido por el Ministerio del Trabajo.



- El CMFIEDM actualmente como Centro Especializado en Salud Renal obtuvo 99% de calificación en el índice global de licenciamiento ACCESS, el cual asegura un óptimo funcionamiento en cuanto a la Terapia de Sustitución Renal modalidad Hemodiálisis.
- Evaluación de calidad- Coordinación Provincial de salud 94%.
- Alcanzamos el 92 % de clientes satisfechos.



**RENDICIÓN  
DE CUENTAS 2024**



# Logros 2024

- Abastecimiento de Medicamentos 96%
- Implementación del proyecto “Cirugía de Catarata”.
- Implementación del procedimiento de Artroscopia.
- Implementación del Servicio de Reumatología (solo cuentan con este servicio HCAM y Quito Sur).

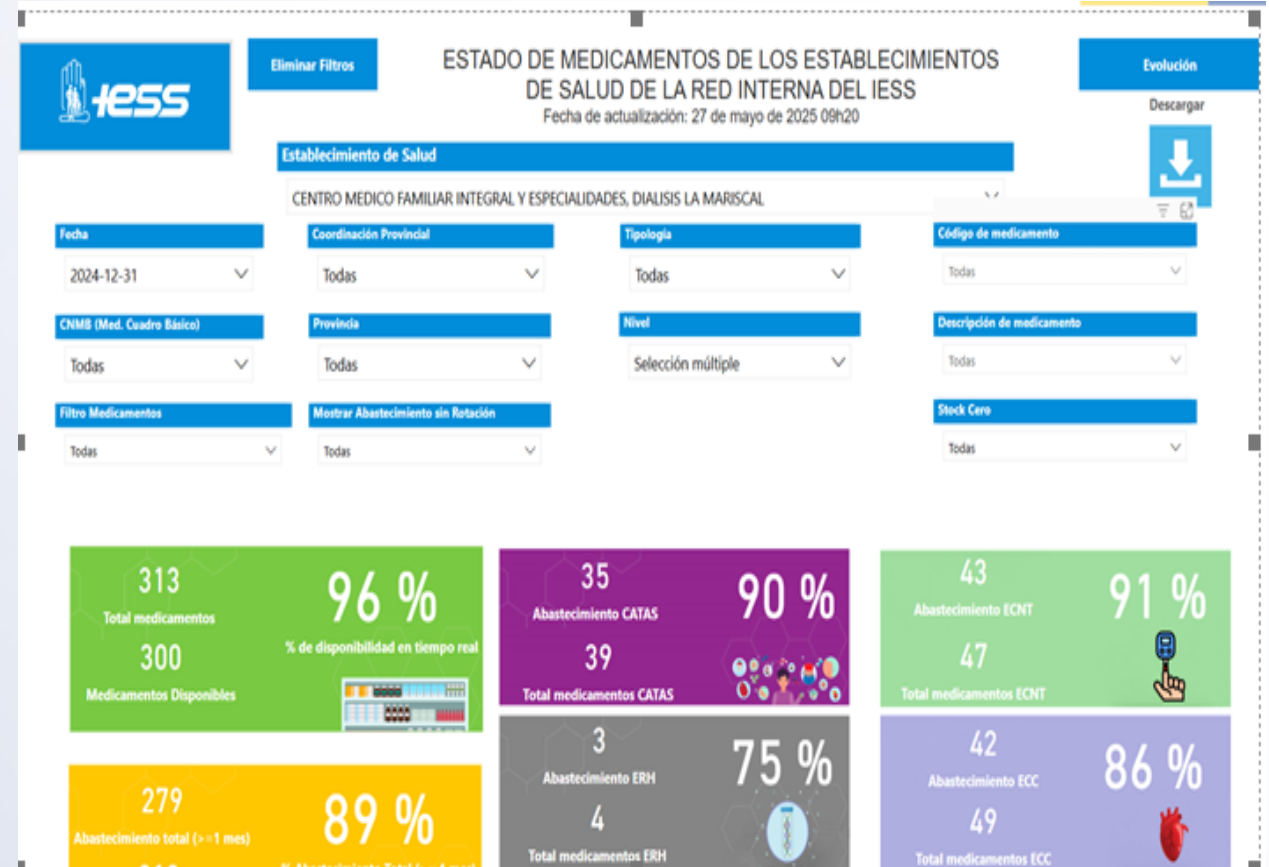

**Dirección Provincial d...** · 31 dic 24  
**#IESSTuDerechoEsTuFuturo** | El Centro de Especialidades La Mariscal fortalece sus servicios con la adquisición de nuevos equipos para los pacientes de:

- ✓ Traumatología
- ✓ Laboratorio

También implementó cirugías de catarata y el servicio de Reumaología. Más de 200 atenciones.

**LOGROS IESS 2024**

**CENTRO DE ESPECIALIDADES LA MARISCAL**

**¡ADQUIRIMOS!**  
**6 nuevos equipos médicos**

**¡IMPLEMENTAMOS!**  
 Desde octubre

- Servicio de Reumatología y la cirugía de cataratas

**RENDICIÓN DE CUENTAS 2024**

# Logros 2024

- Renovación de tecnología de Hemodiálisis.
- Repotenciación tecnológica del Laboratorio Clínico.
- Único Centro Médico del IESS de 2do nivel de atención con servicio de Otorrinolaringología/Audiología que entrega Otoamplífonos a sus pacientes.
- Implementación del proyecto de “Ozonoterapia y Clínica del Dolor”
- Implementación de la Unidad amigable del Adolescente certificada por el Ministerio de salud Pública, al que acuden adolescentes y se les brinda atención médica ágil y oportuna.





# Logros 2024



Implementación del Programa Contra la Violencia de la Niñez y Adolescencia (C5). Siendo pioneros en el manejo multidisciplinario en casos de violencia a niños, niñas y adolescentes, se adecuaron salas de manejo grupal para la atención a grupos vulnerables. También se ejecutaron convenios con instituciones públicas como Fiscalía, Consejo de la Judicatura, Junta Metropolitana de la Niñez y la Familia para la mejora del flujo de pacientes y agilizar las denuncias.



**RENDICIÓN  
DE CUENTAS 2024**



# Logros 2024



- Atención integral a la mujer, detección oportuna de cáncer, salud sexual y reproductiva, salud mental y cuidados de la piel. El CMFIEDM se fortaleció como un centro de tamizaje y preventivo para la mujer.
- Implementación de Tecnología RIS/PAC para Servicio de Imagenología
- Implementación de nuevos medicamentos del cuadro básico, para pacientes Crónicos metabólicos.
- Único centro médico del IESS que entrega prótesis dentales a sus usuarios en el Servicio de Odontología
- Ganador del 2do lugar en Vigilancia Epidemiológica, Prevención, Control de Infecciones y Resistencia Antimicrobiana en el 1er Congreso Internacional IESS 2024 realizado en Cuenca el 12 de Julio de 2024.



**RENDICIÓN  
DE CUENTAS 2024**

# Logros 2024



- Se gestionó la construcción de un cuarto frío que beneficia el aumento de almacenamiento de medicamentos sensibles, protegiéndolos ante los cambios de temperatura debido a la crisis energética.
- Aprobación de compra de equipamiento médico y sanitario:  
(Microscopio - binocular - laboratorio – campo claro, tanque de compresas calientes – 12 compresas, magnetoterapia – camilla incluida, unidad combinada para ultrasonido y electroterapia, analizador de composición corporal – bioimpedancia para pacientes críticos, ecógrafo portátil, para uso en áreas críticas: UCI / Centro Quirúrgico/Neonatología)



DETALLE DE LOS BIENES VALIDADOS EQUIPAMIENTO						COSTOS UNITARIOS ESTIMADOS	
ÍTEM	NOMBRE HOMOLOGADO	TIPO	MODALIDAD	CÓDIGO DE FICHA TÉCNICA	CANTIDAD VALIDADA	VALOR UNITARIO	VALOR TOTAL
1	MICROSCOPIO - BINOCULAR - LABORATORIO - CAMPO CLARO	EQUIPAMIENTO MÉDICO	REPOSICIÓN	MIC-21 Rev-03	7	\$4,000.0	\$28,000.00
2	TANQUE DE COMPRESAS CALIENTES – 12 COMPRESAS	EQUIPAMIENTO SANITARIO DE	NUEVO	TAN-02 Rev-05	1	\$2,950.00	\$2,950.00
3	MAGNETOTERAPIA – CAMILLA INCLUIDA	EQUIPAMIENTO MÉDICO	NUEVO	EQU-34 Rev-04	1	\$10,900.00	\$10,900.00
4	UNIDAD COMBINADA PARA ULTRASONIDO Y ELECTROTERAPIA	EQUIPAMIENTO MÉDICO	NUEVO	ULT-01 Rev-02	1	\$4,650.00	\$4,650.00
5	ANALIZADOR DE COMPOSICIÓN CORPORAL - BIOIMPEDANCIA PARA PACIENTES CRÍTICOS	EQUIPAMIENTO MÉDICO	NUEVO	ANA-17 Rev-03	1	\$21,620.00	\$21,620.00
6	ECÓGRAFO PORTÁTIL, PARA USO EN ÁREAS CRÍTICAS: UCI / CENTRO QUIRÚRGICO/NEONATOLOGÍA	EQUIPAMIENTO MÉDICO	NUEVO	ECO-15 Rev-02	1	\$30,518.00	\$30,518.00





# Logros 2024

- Mantenimiento al 100% de los equipos médicos



- Capacitación al personal médico y administrativo al 100%

**RENDICIÓN  
DE CUENTAS 2024**





# IMPLEMENTACIÓN DE POLÍTICAS PÚBLICAS PARA LA IGUALDAD

**RENDICIÓN  
DE CUENTAS** 20  
24

## Políticas públicas interculturales



Promover espacios de encuentro común para fortalecer la identidad nacional, las identidades diversas, la plurinacionalidad y la interculturalidad.

## Políticas públicas generacionales



Creación y repotenciación de espacios lúdicos para adultos mayores, niños y público en general, enfocados en el bienestar del paciente.

## Políticas públicas de discapacidades

Personal capacitado para comunicarse con personas con discapacidad auditiva

Acceso y servicios preferenciales para personas con discapacidad.



**RENDICIÓN  
DE CUENTAS 2024**



## Políticas públicas de género



Participación igualitaria de las mujeres y los hombres en la toma de decisiones.

## Políticas públicas de movilidad humana



Garantizar el acceso oportuno y adecuado de grupos en situación crítica de movilidad.



# OBJETIVOS INSTITUCIONALES

RENDICIÓN  
DE CUENTAS <sup>20</sup><sub>24</sub>

## Objetivos Institucionales:



- Incrementar la calidad, calidez y oportunidad en el acceso a los servicios de salud para ampliar el servicio a la comunidad local, provincial y nacional.
- Incrementar la eficiencia operacional.
- Incrementar el uso eficiente de los recursos financieros.
- Incrementar las capacidades técnicas y administrativas del talento humano.





# EJECUCIÓN PROGRAMÁTICA Y PRESUPUESTARÍA

**RENDICIÓN  
DE CUENTAS 2024**

# Ejecución Presupuestaria



## CUMPLIMIENTO DE LA EJECUCIÓN PROGRAMÁTICA Y PRESUPUESTARIA

No.	DESCRIPCIÓN	PRESUPUESTO CODIFICADO	PRESUPUESTO EJECUTADO	% CUMPLIMIENTO PRESUPUESTO
1	Porcentaje de ejecución presupuestaria - Gasto Corriente - TOTAL	16.896.285,73	14.962.337,67	88.55%
2	Porcentaje de ejecución presupuestaria - Gasto de Inversión - TOTAL	223.100,02	210.192,64	94.22%
3	Porcentaje de ejecución presupuestaria - Gasto Corriente - MEDICINAS	2.792.366,37	2.264.681,40	81.10%
4	Porcentaje de ejecución presupuestaria - Gasto Corriente - INSUMOS MÉDICOS	2.963.110,78	1.929.768,26	65,13%



**RENDICIÓN  
DE CUENTAS 2024**



# PROCESOS DE CONTRATACIÓN Y COMPRAS PÚBLICAS DE BIENES Y SERVICIOS

**RENDICIÓN  
DE CUENTAS** 2024

# Compras Públicas

TIPO DE CONTRATACIÓN	PROCESOS ADJUDICADOS	VALOR TOTAL ADJUDICADO
SUBASTA INVERSA ELECTRONICA	61	3.537.968,50
CATÁLOGO ELECTRÓNICO	144	838.776,97
RÉGIMEN ESPECIAL	8	381.217,57
INFIMA CUANTIA	58	152.220,11





# ENAJENACIÓN DE BIENES, EXPROPIACIONES Y DONACIONES

RENDICIÓN  
DE CUENTAS 2024

<b>EXPROPIACIONES/DONACIONES</b>	<b>VALOR TOTAL</b>
Transferencia Gratuita - Subsecretaría de Educación del Distrito Metropolitano de Quito	88.881,00







**INCORPORACIÓN DE  
RECOMENDACIONES Y  
DICTÁMENES POR PARTE DE LAS  
ENTIDADES DE LA FUNCIÓN DE  
TRANSPARENCIA Y CONTROL  
SOCIAL, Y DE LA PROCURADURÍA  
GENERAL DEL ESTADO**

**RENDICIÓN  
DE CUENTAS 20  
24**

En la actualidad el Centro Médico tiene 22 recomendaciones de la Contraloría General del Estado que corresponden a 4 exámenes especiales. 17 de ellas se han aplicado y las 5 restantes se encuentran en proceso de aplicación.





# Contactos

Déjenos sus comentarios, solicitudes y sugerencias.



Nombre: Arturo Loza



Teléfono: 02 396 9100. Ext. 212319



E-mail: [rendicioncmfiedm@iess.Gob.ec](mailto:rendicioncmfiedm@iess.Gob.ec)



# RENDICIÓN DE CUENTAS <sup>20</sup><sub>24</sub>

[www.iess.gob.ec](http://www.iess.gob.ec)