



INSTITUTO ECUATORIANO DE SEGURIDAD SOCIAL
UNIDAD DE ATENCIÓN AMBULATORIA DE ATUNTAQUI

PLAN MEDICO FUNCIONAL 2014

UNIDAD DE ATENCIÓN AMBULATORIO IESS ATUNTAQUI

ELABORADO POR:

Dr. Ricardo Játiva A. DIRECTOR MEDICO DE LA UAA IESS ATUNTAQUI.

Lcda. Cinthya Terán ENFERMERA DE LA UAA IESS ATUNTAQUI.

Sr: Byron Molina Oficinista de la UAA IESS Atuntaqui.



**INSTITUTO ECUATORIANO DE SEGURIDAD SOCIAL
UNIDAD DE ATENCIÓN AMBULATORIA DE ATUNTAQUI**

BIBLIOGRAFIA.

1. **INEC ALMANAQUE 2010 RESULTADOS DEL CENSO 2010**, de la población y vivienda en el Ecuador, autores: Vera Vera Cristina Eugenia, y otros, primera edición diciembre 2012 Quito. Página 149.

2. **-ARCHIVO Y ESTADÍSTICA DE LA UNIDAD DEL IESS ATUNTAQUI.**

3. **-PLAN FUNCIONAL DEL HOSPITAL DE VILLARROBLEDO MADRID AÑO 2005**, D. Gabriel Librán Sainz de Baranda. Director General de Evaluación e Inspección, Consejería de Sanidad de Castilla La Mancha, D. Roberto Sabrido Bermúdez. Gerente del Servicio de Salud de Castilla La Mancha. Y otros.

4. **-PLAN FUNCIONAL Y DE ESPACIOS DEL NUEVO HOSPITAL DE PALENCIA.**

5. **-PLAN MEDICO FUNCIONAL CLINICA-HOSPITAL DEL IESS SAN FRANCISCO QUITO.**



**INSTITUTO ECUATORIANO DE SEGURIDAD SOCIAL
UNIDAD DE ATENCIÓN AMBULATORIA DE ATUNTAQUI**

ELABORACIÓN DE DOCUMENTO.

El presente Plan Médico Funcional de la Unidad Médica de Atención Ambulatoria IESS Atuntaqui fue desarrollado por el Dr. Ricardo Játiva A, Lcda. Cinthya Terán, y Sr. Byron Molina.

Los insumos usados en este documento se basan en el proyecto presentado por las autoridades de la Dirección Provincial de Salud de Pichincha al MSP, en base a la declaración de Bien de Uso Público de la Clínica San Francisco y en las matrices proporcionadas desde el nivel central referentes a los planes médico funcionales de Hospital de Especialidades, Hospital General, Hospital Básico y Centro de Especialidades.

Atentamente:

ELABORADO POR DR. Ricardo Játiva.
MEDICO DIRECTOR DE LA UAA IESS ATUNTAQUI.

ELABORADO POR.
Lcda. Cinthya Terán.
ENFERMERA DE LA UAA IESS ATUNTAQUI.

ELABORADO POR.
Sr. Byron Molina.
OFICINISTA DE LA UAA IESS ATUNTAQUI.



INDICE

ARRELAR NÚMERO DE PAGINAS.

CAPITULO 1.

| | |
|----------------------------------|----|
| INTRODUCCION..... | 7 |
| DIAGNOSTICO SITUACIONAL..... | 8 |
| MISION..... | 9 |
| VISION..... | 10 |
| OBJETIVOS GENERALES Y..... | 11 |
| ESPECIFICOS..... | 12 |
| DENSIDAD POBLACIONAL | 13 |
| NIVEL DE | |
| POBREZA..... | 15 |
| SERVICIOS VASICOS..... | 16 |
| COBERTURA ACTUAL..... | 17 |
| LICENCIAMIENTO DE LA UNIDAD..... | 18 |
| DEMANDA INSATISFECHA..... | 17 |
| AFILIADOS..... | 19 |

CAPITULO 2.

| | |
|---|----|
| DEMOGRAFIA..... | 20 |
| RED DE SERVICIOS..... | 21 |
| INFRAESTRUCTURA VIAL..... | 22 |
| DESARROLLO ECONOMICO SOCIAL..... | 23 |
| FUENTE DE INGRESO..... | 24 |
| FACTORES SOCIALES..... | 25 |
| PERFIL EPIDEMIOLOGICO..... | 26 |
| PRODUCCION UAA IESS ATUNTAQUI AÑO 2013..... | 27 |
| PESUPUESTO AÑO 2013..... | 28 |
| INDICADORES DE PRODUCCION RENDIMIENTO..... | 29 |



INSTITUTO ECUATORIANO DE SEGURIDAD SOCIAL UNIDAD DE ATENCIÓN AMBULATORIA DE ATUNTAQUI

| | |
|---|----|
| MODELO DE ATENCION..... | 30 |
| CARTERA DE SERVICIOS..... | 31 |
| TIPOLOGIA DE LA UNIDAD MEDICA..... | 32 |
| PLANTILLA TOTAL DE RECURSO HUMANOS..... | 33 |
| DISTRIBUCION DE RRHH..... | 34 |

CAPITULO 3.

| | |
|---|----|
| PLAN ESPACIO ACTUAL UAA IESS ATUNTAQUI | 35 |
| AREA CONSULTA EXTERNA UAA IESS ATUNTAQUI..... | 36 |
| AREA REQUERIDA POR LA UNIDAD MEDICA..... | 37 |

CAPITULO 4.

| | |
|---|----|
| PLANOS Y GRAFICOS DE LA UAA IESS ATUNTAQUI..... | 38 |
| PERMISO DE FUNCIONAMIENTO..... | 39 |
| GRAFICOS Y ANEXOS..... | 40 |



Capítulo 1

INTRODUCCIÓN



INSTITUTO ECUATORIANO DE SEGURIDAD SOCIAL UNIDAD DE ATENCIÓN AMBULATORIA DE ATUNTAQUI

CAPITULO 1.

INTRODUCCIÓN.

El Plan Médico Funcional de la Unidad Ambulatoria del IESS Atuntaqui en el marco de la prestación en Salud que plantea la Red de Salud Pública del MSP, como ente Rector, con la finalidad de brindar un servicio de salud integral a los afiliados para solucionar sus problemas de salud con oportunidad, calidad y calidez.

Para poder satisfacer las necesidades de los afiliados, esta Unidad Médica debe estar funcional y operativa con una infraestructura, equipamiento y talento humano tanto operativo como administrativo para satisfacer los requerimientos de la red pública del MSP.

El presente Plan Medico Funcional ayudara a la Unidad Médica a brindar una atención médica oportuna y completa, a los afiliados adscritos en forma integral con la implementación del servicio de Fisiatría, como tratamiento complementario de patologías agudas y crónicas.

El Ministerio de Salud Pública en conjunto con las entidades IESS, ISSFA, ISPOL, Ministerio de Educación y MIES, está implementando un nuevo Modelo de Atención de Salud (MAIS) con enfoque Familiar, Comunitario e Intercultural, incorporando la estrategia de Atención Primaria de Salud (APS) que responda a las nuevas demandas y necesidades de salud que devienen de los cambios en el perfil demográfico y epidemiológico y a la necesidad de superar las brechas en el acceso a servicios integrales de salud.

Para lograr mejores propuestas de soluciones o alternativas de cambio, es indispensable tener una buena información de base, mediante indicadores de salud los cuales permitirán elaborar, monitorear y evaluar los avances de impacto que logremos con nuestra intervención y una mejora en los servicios de salud.

FICHA DE LA UNIDAD MEDICA DE LA UAA IESS ATUNTAQUI.

| | |
|---------------------------------------|---|
| Subdirección o Jefatura SGSIF: | JEFATURA PROVINCIAL DEL SGSIF IMBABURA |
| Nombre de la Unidad: | UNIDAD DE ATENCION AMBULATORIA IESS ATUNTAQUI |
| Provincia: | IMBABURA |
| Cantón: | ANTONIO ANTE |
| Parroquia: | ATUNTAQUI |
| Barrio: | SANTA MARIANITA |
| Dirección: | Av. General Enríquez 12-43 y Atahualpa |
| Infraestructura Física: | propia |
| Teléfono 1: | 062-906124 |
| Teléfono 2: | 062-906125 |
| Fax: | 062-906124 |



**INSTITUTO ECUATORIANO DE SEGURIDAD SOCIAL
UNIDAD DE ATENCIÓN AMBULATORIA DE ATUNTAQUI**

| | |
|--|--|
| E-mail(Correo electrónico unidad) | atuntaquiuaa@iess.gov.ec |
| Responsable de la unidad: | Dr. Ricardo Játiva A. Medico Director |

GENERALIDADES.

| | |
|---|---|
| Tipo de unidades: | UNIDAD DE ATENCION AMBULATORIA IESS ATUNTAQUI TIPO B |
| Servicio: | CONSULTA EXTERNA (AMBULATORIO) |
| Límites de la unidad operativa: GEOREFERENCIAL | Norte: Bellavista de San Antonio, los Óvalos, Chaltura, Natabuela. Sur: La Merced de San Roque, Yanayacu, Iluman. Este: Santa Isabel, Santa Bernardita, Andrade Marín Oeste: Imantag, Atuntaqui. |
| Población asignada(en número de habitantes): | 45.184 habitantes |

| | |
|--|--|
| Población adscrita asignada (en número de habitantes) | AÑO 2008- 3239 afiliados adscritos AÑO 2013 -6276 afiliados adscritos |
| Población de influencia(parroquias o barrios que estén fuera de los limites asignados, describir de la manera más exacta los lugares | 45.184 habitantes |
| Población Urbana | 17.775 |
| Población Rural | 27409 |
| Horario de atención de la unidad: | 12 horas – 08:00am a 20:00pm |
| Días laborables: | Lunes a Viernes |

CARTERA DE SERVICIOS DE LA UAA IES ATUNTAQUI.

HORARIO DE ATENCION MEDICA.

| | |
|-------------------------------|----------|
| CONSULTA EXTERNA | 12 HORAS |
| Medicina General | 8 HORAS |
| Medicina General y Preventiva | 8 HORAS |
| Información y estadística | 12 HORAS |
| Odontología | 8 HORAS |
| Laboratorio | 8 HORAS |
| Ambulancia | 8 HORAS |
| Enfermería | 12 HORAS |
| Urgencias (Emergencias) | 12 HORAS |



INSTITUTO ECUATORIANO DE SEGURIDAD SOCIAL UNIDAD DE ATENCIÓN AMBULATORIA DE ATUNTAQUI

El número de médicos de la Unidad Médica, relacionado con la población adscrita (tasa medico población), es de un medico por cada 3130 usuarios, **la OMS recomienda un medico por cada 1000 habitantes.**

INFRAESTRUCTURA.

| | |
|--------------------------|--|
| Área total del terreno | 5800 metros |
| Área de construcción | 1800 metros (480 metros área remodelada) |
| Antigüedad | 60 años |
| Material Predominante | Ladrillo, piedra vista, teja. |
| Valor monetario estimado | 200.000 dólares. |

DIAGNOSTICO SITUACIONAL.

La Unidad de Atención Ambulatoria IESS Atuntaqui funciona en el edificio de la Ex Clínica del IESS desde el 01 de Enero de 1951, es un dispensario de acuerdo a la nueva clasificación de Tipología B en el que se brinda atención de consulta externa en los servicios de medicina general, odontología, laboratorio, enfermería, farmacia, ambulancia, a los pacientes que agenda el Call Center y a los casos que asisten como Urgencia y Emergencia, con un equipamiento de acuerdo al primer nivel de complejidad, con una población adscrita de 6276 afiliados, atiende un promedio diario de 80 a 100 pacientes y un promedio mensual de 1600 consultas, dando un total anual año 2013 de 13449 consultas médicas, se brinda atención médica a pacientes agendados del cantón Antonio ante área de influencia y otros cantones como Pimampiro, Urcuqui, Ibarra, Otavalo, Cotacachi y el norte de pichincha, Cayambe, Tabacundo, San José de Minas.

La Red Pública Integral de Salud (RPIS) en consideración al mandato constitucional de velar por el derecho a la Salud, se constituyó para establecer, uniformar y normar los procedimientos administrativos, a fin de cumplir lo expresamente dispuesto en las leyes vigentes y facilitar el acceso de los usuarios a los servicios de salud que éstos requieran por atenciones emergentes, referencia, contra referencia y derivaciones entre unidades de la Red Pública Integral y Red Complementaria.

En dicha Red se incluyen además de las Unidades del Ministerio de Salud (MSP), las de la Policía Nacional, Fuerzas Armadas e IESS. Mientras que en la Red Complementaria se



INSTITUTO ECUATORIANO DE SEGURIDAD SOCIAL UNIDAD DE ATENCIÓN AMBULATORIA DE ATUNTAQUI

consideran aquellas Unidades de salud privadas que han sido calificadas por el IESS o ISSFFA, hasta que las mismas puedan ser licenciadas por el MSP.

MISIÓN.

Brindar servicios de salud en consulta externa con calidad y calidez en el ámbito de la asistencia de atención primaria a través de la cartera de servicios, cumpliendo con la responsabilidad de promoción, prevención, recuperación, rehabilitación de la salud integral, conforme a las políticas del IESS y en red con el MSP y otras instituciones de salud.

VISIÓN.

Brindar atención médica oportuna a los afiliados como una Red de Servicios de Salud accesibles, que prestan una atención de calidad, satisface las necesidades y expectativas de la población bajo principios fundamentales de la salud pública y bioética, utilizando la tecnología y recursos públicos de forma eficiente y transparente.

OBJETIVO GENERAL.

Brindar atención de primer nivel en salud a los afiliados adscritos a la Unidad Médica del IESS Atuntaqui y otros cantones de la Zona 1, en coordinación con la red del MSP.

OBJETIVOS ESPECÍFICOS.

- 1.-Contar con la información necesaria para la toma de decisiones e identificar las intervenciones más apropiadas de acuerdo a la realidad de cada afiliado a favor de mejorar la salud.
- 2.- Fortalecer el primer nivel de atención y tercero de complejidad a través de la prevención, promoción generando levantamiento de riesgos, mediante la visita domiciliaria y la sistematización de la información necesaria para una toma de decisiones adecuadas.
- 3.- Descongestionar los servicios de salud del segundo y tercer nivel de la red interna del IESS.
- 4.-apoyar en la consolidación red pública integral de salud desde nuestro espacio operativo.

DENSIDAD POBLACIONAL.

El cantón Antonio Ante tiene una densidad poblacional de 45.184 habitantes/km² El cantón es el de menor extensión territorial, con 79 km², que significa el 1.8% de la provincia de Imbabura, pero su población representa el 10.5% de Imbabura, con una densidad que es seis veces de la provincia.

La población crece a una tasa del 2.5%, superior a la nacional (2.1%) y a la de Imbabura (2.3%), lo que la ubica como la segunda en dinámica poblacional de la Provincia, después de



**INSTITUTO ECUATORIANO DE SEGURIDAD SOCIAL
UNIDAD DE ATENCIÓN AMBULATORIA DE ATUNTAQUI**

Otavalo (4.29%). La población rural (18.278 habitantes) es ligeramente superior a la urbana (17.775). Igualmente, hay una leve mayoría de hombres 18.580 frente a 17.473 mujeres.

En cuanto a distribución étnica, la mayoría la constituyen los mestizos (75%), seguidos por los indígenas (18%) y con una escasa población negra (5%) y la población blanca (2%).

DENSIDAD POBLACIONAL DEL CANTON ANTONIO ANTE.

| Nombre de provincia | Nombre de cantón | Nombre de parroquia | Población | Superficie de la parroquia (km2) | Densidad Poblacional |
|---------------------|------------------|--------------------------|-----------|----------------------------------|----------------------|
| IMBABURA | ANTONIO ANTE | ATUNTAQUI | 23,299 | 26.22 | 888.60 |
| IMBABURA | ANTONIO ANTE | IMBAYA | 1,279 | 12.01 | 106.49 |
| IMBABURA | ANTONIO ANTE | SAN FRANCISCO DE NATABUE | 5,651 | 13.30 | 424.89 |
| IMBABURA | ANTONIO ANTE | SAN JOSE DE CHALTURA | 3,147 | 13.91 | 226.24 |
| IMBABURA | ANTONIO ANTE | SAN ROQUE | 10,142 | 16.79 | 604.05 |

TASA DE CRECIMIENTO 2001 – 2010

| Categorías | T.C. |
|--------------|--------------|
| Hombre | 2.08% |
| Mujer | 2.10% |
| Total | 2.09% |

FUENTE: INEC AÑO 2010.

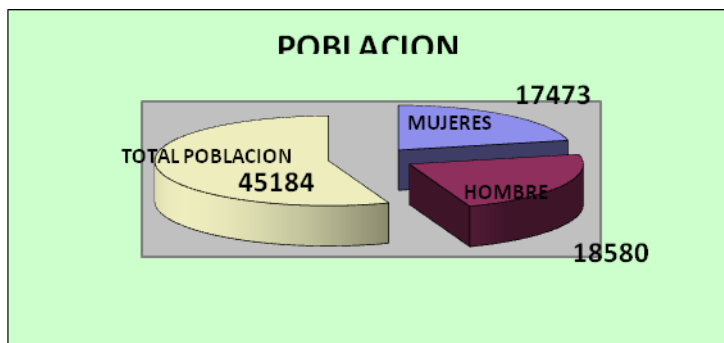

| | |
|-----------------|-------------------|
| POBLACION TOTAL | 45.184 habitantes |
| HOMBRES | 18.580 |
| MUJERES | 17.473 |

TABLA DE DENSIDAD POBLACIONAL POR EDAD Y SEXO
CANTON ANTONIO ANTE.

| Grupos de edad | Sexo | | | | Total Población | |
|-------------------|--------------|--------------|--------------|--------------|-----------------|--------------|
| | Hombre | | Mujer | | Cantidad | % |
| | Cantidad | % | Cantidad | % | | |
| Menor de 1 año | 388 | 1.8 | 392 | 1.7 | 780 | 1.8 |
| De 1 a 4 años | 1751 | 8.3 | 1725 | 7.7 | 3476 | 8.0 |
| De 5 a 9 años | 2359 | 11.2 | 2330 | 10.4 | 4689 | 10.8 |
| De 10 a 14 años | 2344 | 11.1 | 2315 | 10.3 | 4659 | 10.7 |
| De 15 a 19 años | 2201 | 10.4 | 2153 | 9.6 | 4354 | 10.0 |
| De 20 a 24 años | 1865 | 8.9 | 1935 | 8.6 | 3800 | 8.7 |
| De 25 a 29 años | 1625 | 7.7 | 1826 | 8.1 | 3451 | 7.9 |
| De 30 a 34 años | 1405 | 6.7 | 1649 | 7.3 | 3054 | 7.0 |
| De 35 a 39 años | 1209 | 5.7 | 1429 | 6.4 | 2638 | 6.1 |
| De 40 a 44 años | 1148 | 5.4 | 1271 | 5.7 | 2419 | 5.6 |
| De 45 a 49 años | 1037 | 4.9 | 1148 | 5.1 | 2185 | 5.0 |
| De 50 a 54 años | 809 | 3.8 | 881 | 3.9 | 1690 | 3.9 |
| De 55 a 59 años | 701 | 3.3 | 793 | 3.5 | 1494 | 3.4 |
| De 60 a 64 años | 565 | 2.7 | 655 | 2.9 | 1220 | 2.8 |
| De 65 a 69 años | 558 | 2.6 | 622 | 2.8 | 1180 | 2.7 |
| De 70 a 74 años | 389 | 1.8 | 472 | 2.1 | 861 | 2.0 |
| De 75 a 79 años | 313 | 1.5 | 367 | 1.6 | 680 | 1.6 |
| De 80 a 84 años | 226 | 1.1 | 264 | 1.2 | 490 | 1.1 |
| De 85 a 89 años | 120 | 0.6 | 137 | 0.6 | 257 | 0.6 |
| De 90 a 94 años | 44 | 0.2 | 60 | 0.3 | 104 | 0.2 |
| De 95 a 99 años | 10 | 0.0 | 23 | 0.1 | 33 | 0.1 |
| De 100 años y mas | 2 | 0.0 | 2 | 0.0 | 4 | 0.0 |
| Total | 21069 | 100.0 | 22449 | 100.0 | 43518 | 100.0 |

FUENTE: INEC CENSO AÑO 2010

Piramide Etaria del Cantón Antonio Ante

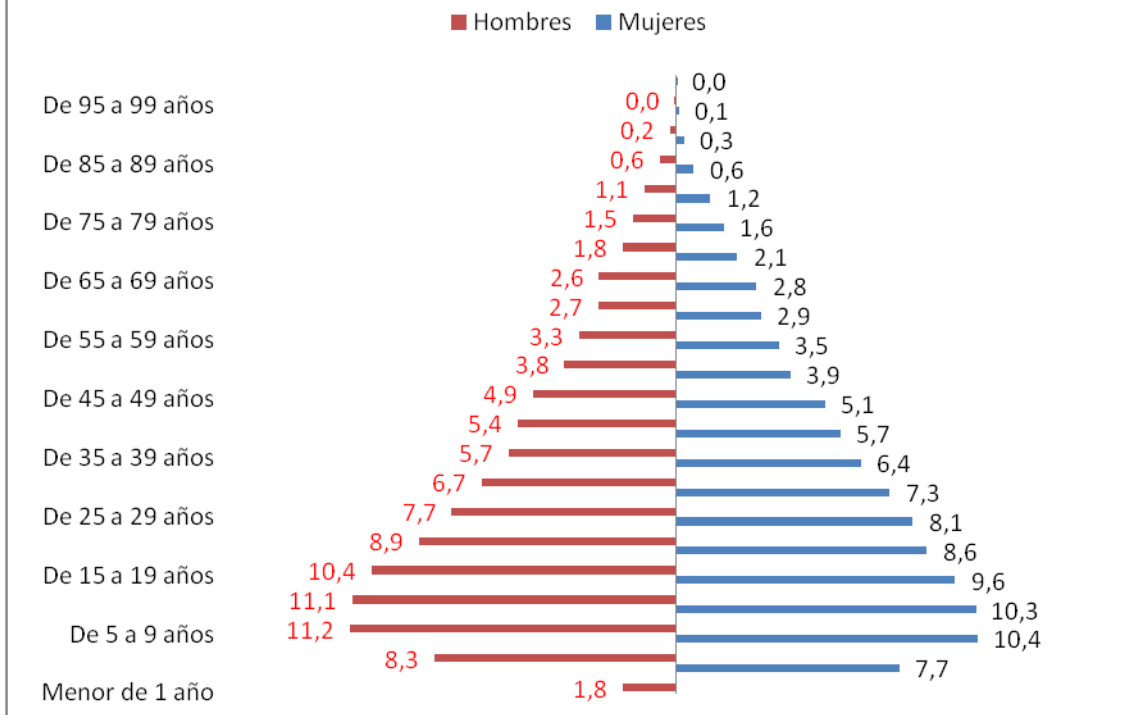

FUENTE: INEC CENSO AÑO 2010.

El Instituto Nacional De Estadísticas y Censos reporta los datos del último censo año 2010, 43518 habitantes de los cuales el 48.41% son hombres y el 51.58% son mujeres se observa que los grupos de 5 a 9 años, de 10 a 14 años y de 15 a 19 años hay un predominio del sexo masculino en los de 20 a 24 años y de 25 a 29 años se observa una predominancia de mujeres igual que en el resto de grupos etarios sobre la de hombres, en razón de que es un cantón eminentemente textil, por lo cual se refleja una gran cantidad de mujeres en edad productiva de trabajo en las fábricas textiles. Lo que se observa que se debería implementar médicos, en ginecología, pediatría, y medicina familiar, con programas en medicina preventiva, atención primaria de salud, para disminuir la morbilidad, evitar enfermedades laborales, disminuir embarazos no planificados de estos grupos etarios.

NIVEL DE POBREZA.

Pobreza por necesidades básicas insatisfechas (NBI)

FUENTE: Censo de Población y Vivienda - INEC

AÑO: 2010



**INSTITUTO ECUATORIANO DE SEGURIDAD SOCIAL
UNIDAD DE ATENCIÓN AMBULATORIA DE ATUNTAQUI**

| Cantón - Parroquias | Población total | Nº de personas pobres | Porcentaje de pobres | Código DPA |
|-------------------------------|------------------------|------------------------------|-----------------------------|-------------------|
| Antonio Ante | 43.326 | 23.003 | 53.1 | 1002 |
| Atuntaqui | 23.2400 | 9.620 | 41.4 | 100250 |
| Imbaya (San Luis de Cobuendo) | 1.276 | 1.14 | 89.3 | 100251 |
| San Francisco de Natabuela | 5.64 | 2.842 | 50.4 | 100252 |
| San José de Chaltura | 3.095 | 1.901 | 61.4 | 100253 |
| San Roque | 10.075 | 7.5 | 74.4 | 100254 |

La incidencia más alta del nivel de pobreza y extrema pobreza se observa en las parroquias rurales de Imbaya, San Roque, San José de Chaltura, en donde se debería implementar programas en atención primaria y prevención para disminuir la incidencia y prevalencia de desnutrición infantil, síndrome anémico, embarazo de alto riesgo obstétrico aro 1 y aro 2, y control de fecundidad y natalidad.

SERVICIOS BASICOS.

El Cantón Antonio Ante cuenta con todos los servicios básicos como: red de agua potable, red de alcantarillado, red de luz, red de telecomunicaciones y transporte.

SERVICIOS BASICOS EN LA VIVENDA.

ELECTRICIDAD.

Sin servicio eléctrico y otros 2,2%

Con servicio eléctrico publico 97.8%

AGUA.

Agua de red pública 85.1%

Otra fuente 14.9%

BASURA.

Por carro recolector 89.2%

Otra forma 10.8%

SERVICIO HIGIENICO.

Red pública de alcantarillado 79.4%

Otra forma 20.6%

USO DE TECNOLOGÍA DE INFORMACIÓN.

61.6%
Teléfono Celular 21.304

28.6%
Internet 9887

34.7%
Computadora 11985



INSTITUTO ECUATORIANO DE SEGURIDAD SOCIAL UNIDAD DE ATENCIÓN AMBULATORIA DE ATUNTAQUI

El análisis de los servicios básicos, la mayoría de población del Cantón Antonio Ante, cuenta con los servicios básicos como reflejan los estadísticos, observándose que la red pública de agua y servicio higiénico presenta un déficit en el agua el 14.9% y en servicio higiénico el 20.6%, en donde debería planificar para implementar y ejecutar estos servicios.

COBERTURA ACTUAL UAA IESS ATUNTAQUI.

AFILIADOS.

| | |
|--|---|
| Población adscrita asignada (en número de habitantes) | AÑO 2013 -6276 afiliados adscritos |
|--|---|

TOTAL DE POBLACION BENEFICIADA (a+b+c+d)

| | |
|--|---------------|
| A= AFILIADO DIRECTO | 3.239 |
| B= POBLACION DE REFERENCIA DEL SGIF | 3.200 |
| C= POBLACION REFERENCIA SEGURO SOCIAL CAMPEÑO | 5000 |
| D= OTROS MENORE DE 18 AÑOS Y AMAS DE CASA | 6000 |
| TOTAL POBLACION BENEFICIADA | 17.439 |

DEMANDA INSATISFECHA.

La demanda insatisfecha en consulta externa de la UAA IESS Atuntaqui año 2013 es de 1460 consultas aproximadamente.

LICENCIAMIENTO DE LA UNIDAD.

El licenciamiento de la Unidad Médica, está en fase de auto licenciamiento en coordinación con el MSP.

Desacuerdo al Permiso de Funcionamiento año 2014 del MSP es clasificación B.



Capítulo 2

JUSTIFICACIÓN

CAPITULO 2.

DEMOGRAFIA.

El Cantón Antonio Ante forma parte de la provincia de Imbabura, La población total del Cantón Antonio Ante es de 45.184 habitantes, urbana es de 17775 habitantes y rural es de 27409 habitantes, este cantón es eminentemente textil por la gran cantidad de fábricas que existe 500 (empresas privadas) aproximadamente y una población afiliada adscripta a esta Unidad es de 3239 afiliados Año 2008 y 6276 afiliados Año 2013 dato actual.

MAPA DEL CANTON ANTONIO ANTE



CLIMA. Seco y templado y su temperatura anual promedio es de 18°C, muy similar a la de Ibarra teniendo un balance muy mediterráneo, con pocas lluvias, y con sequías frecuentes, dividido en tres etapas climáticas a lo largo del año, la época más lluviosa empieza en Octubre y finaliza en Febrero, mientras la más seca inicia en Junio y termina en Septiembre, es común muchos vientos principalmente durante Agosto, Septiembre y Octubre.

HIDROGRAFIA. Su río principal el río Ambi y la acequia la Victoria la misma que da regadío a las tierras de cultivo del cantón.



**INSTITUTO ECUATORIANO DE SEGURIDAD SOCIAL
UNIDAD DE ATENCIÓN AMBULATORIA DE ATUNTAQUI**

RED DE SERVICIOS.

INTERNA.

La Unidad de Atención Ambulatoria del IESS Atuntaqui cuenta además con una red complementaria de prestadores de salud internos Hospital IESS Ibarra, C.A.A Otavalo U.A.A Cotacachi y hospital y centros Médicos de Quito, tres Dispensario del Seguro Social Campesino, Yanayacu la Merced, Santo Domingo, los Óvalos.

PUBLICA.

Externos integrada por el Hospital MSP área II Atuntaqui, Hospital San Vicente de Pul Ibarra, Dispensarios del MSP.

COMPLEMENTARIA.

Patronato Municipal de Gobierno Antonio Ante, Clínica Atuntaqui y cinco consultorios Médicos privados de medicina general.

**OFERTA ACTUAL DE SERVICIOS DE SALUD EN EL CANTON
ANTONIO ANTE.**

Los servicios de salud en el cantón Antonio Ante están ofertados por el Ministerio de Salud Pública a través del Hospital Área II Atuntaqui y dispensarios médicos rurales, el Instituto de Seguridad Social a través de la Unidad Ambulatoria IESS Atuntaqui, las Unidades del Seguro Campesino, Patronato Municipal, Clínica Particular Atuntaqui, consultorios médicos y odontológicos privados.

RED DE SERVICIOS SALUD CANTON ANTONIO ANTE.

| UNIDAD DE SALUD | Nº | INSTITUCIÓN A LA QUE PERTENECE | PERSONAL QUE POSEE |
|--------------------------------|-----------|---------------------------------------|--|
| HOSPITAL BASE MSP | 1 | MSP | 10 Médicos 2 Odontólogos 10 Enfermeras 3 Obstetricas 13 Auxiliares Enfermería 2 Aux. Odontología 1 Químico Farmacéutico 2 Aux. farmacia 1 Trabajadora Social 1 Inspectores sanitarios 2 Tecnólogos Médicos 1 Aux. deRx. 5 Personal Administrativo 15 Personal de servicio |
| CENTROS DE SALUD TIPO A | 4 | MSP | 5 Médicos 2 Odontólogos 2 Enfermeras 2 Auxiliares Enfermería 2 Aux. Odontología |



**INSTITUTO ECUATORIANO DE SEGURIDAD SOCIAL
UNIDAD DE ATENCIÓN AMBULATORIA DE ATUNTAQUI**

| | | | |
|---|----------|----------------------------------|---|
| PUESTOS DE SALUD | 1 | MSP | 1 Médicos 1 Odontólogos 1 Enfermera 2 Auxiliares Enfermería |
| UNIDAD DE ATENCION AMBULATORIA | 1 | IESS | 2 Médicos 1 Odontólogos 1 Enfermeras 1 Auxiliares Enfermería 1 Aux. Odontología 1 Tecnólogo Médico 4 Personal Administrativo y de servicio |
| DISPENSARIOS MÉDICOS | 3 | SEGURO SOCIAL CAMPEÑO | 3 Médicos 1 Odontólogos 1 Enfermera 3 Auxiliares Enfermería |
| CENTROS MÉDICOS | 1 | PATRONATO MUNICIPAL | 1 Medico 1 Odontólogo 1 Auxiliares Enfermería 1 laboratoristas |
| CONSULTORIOS | 8 | PRIVADOS | 8 Médicos 5 Auxiliar de Enfermería |
| CENTROS OBSTÉTRICOS | 1 | PRIVADOS | 1 Obstetrix |

INFRAESTRUCTURA VIAL.

La Unidad de atención Ambulatoria IESS Atuntaqui se encuentra ubicada en el cantón Antonio Ante, tiene las siguientes vías de acceso, frente de la Unidad se encuentra la calle General Enríquez con transporte Intercantonal, a una cuadra y media la autovía asfaltada los lagos Quito Ibarra, transporte Intercantonal, e interprovincial y vías de primero y segundo orden.

CUADRO DE GEOREFERENCIACION VIAL / DISTANCIAS EN KILOMETROS.

| UNIDAD TERRITORIAL | POBLACION | DISTANCIA DE ATUNTAQUI | NATURALEZA PARROQUIA |
|-------------------------|------------------|------------------------|----------------------|
| Atuntaqui-Andrade Marín | 19216 habitantes | 0km | Cabecera Cantonal |
| Chaltura | 2840 habitantes | 5km | Parroquia Rural |
| Imbaya | 1110 habitantes | 9km | Parroquia rural |
| Natabuela | 4288 habitantes | 4km | Parroquia rural |
| San Roque | 8599 habitantes | 4km | Parroquia rural |

SIISE 3.5 Agenda 21. Elaboración Equipo Municipal.

MAPA PARLANTE DEL CANTON ANTONIO ANTE.

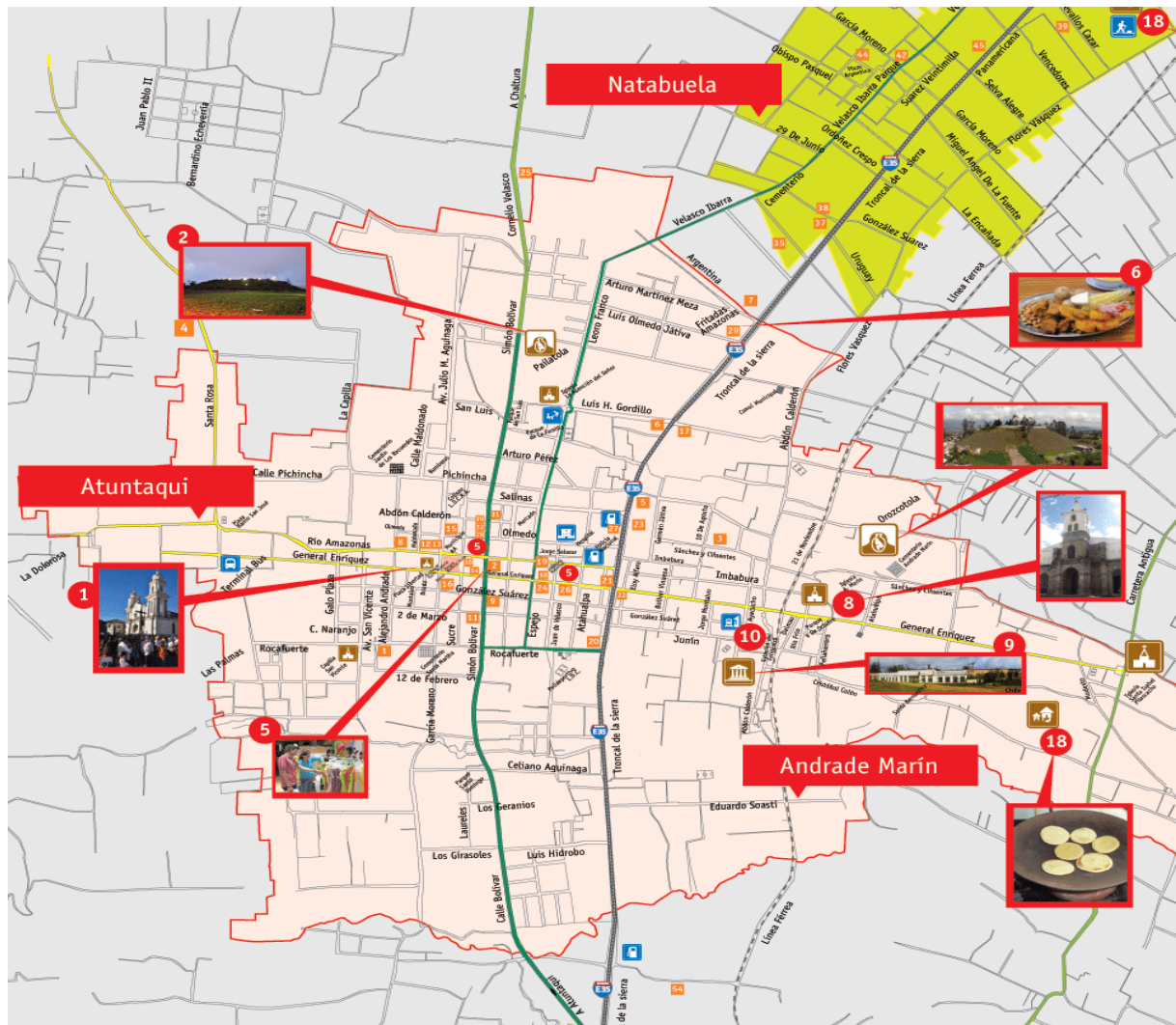

FUENTE: PAGINA WEB GOBIERNO MUNICIPAL ANTONIO ANTE.



INSTITUTO ECUATORIANO DE SEGURIDAD SOCIAL UNIDAD DE ATENCIÓN AMBULATORIA DE ATUNTAQUI

DESARROLLO ECONOMICO SOCIAL.

La cabecera cantonal es Atuntaqui, la cual se encuentra junto a la parroquia urbana Andrade Marín. Las parroquias rurales son: San Roque, Chaltura, Natabuela e Imbaya.

Dentro de un espacio y una interculturalidad compartida, cada parroquia, exhibe sus propios rasgos de identidad, como por ejemplo la productividad agrícola de Imbaya, la gastronomía de Chatura resumida en la preparación de cuy, la diversidad productiva y cultural de Natabuela, la presencia indígena de San Roque. Atuntaqui, unida con Andrade Marín, se consolida como el centro textil y artesanal del cantón.

FUENTE DE INGRESO.

La base económica del cantón Antonio Ante se sustenta en lo Textil, artesanal, gastronómico y cultural, una alternativa variada e interesante para disfrutarlo y vivirlo durante todo el año.

FACTORES SOCIALES.

Antonio Ante tradicionalmente se ha enfocado en varias actividades económico productivas, dentro de estas la textil, Artesanal, agropecuario, gastronómico, turística y cultural, gracias a la presencia de empresarios jóvenes, con visión y empuje, enriquecidos por una gran diversidad étnica e intercultural de los pueblos Otavalo , Atuntaqui, Natabuela, tierra blanca, cercado y Chaltura.

Sin embargo, en los últimos doce años ha vivido una importante transformación y desarrollo, a tal punto de convertirse en el icono nacional e internacional de la moda y del crecimiento de la artesanía e industria textil.

| 1.75. Imbabura: Establecimientos económicos censados por sector de Manufactura, Comercio, Servicios y Otros (Agricultura, Minería, Actividades de organizaciones extraterritoriales), según cantones, 2009 | | | | | |
|---|--|--------------------|-----------------|------------------|--|
| PROVINCIA DE IMBABURA | ESTABLECIMIENTOS ECONOMICOS CENSADOS POR SECTOR | | | | |
| | TOTAL | Manufactura | Comercio | Servicios | Otros (Agricultura, Minas, Organizaciones y Órganos Extraterritoriales) |
| | Absoluto | Absoluto | Absoluto | Absoluto | Absoluto |
| TOTAL PROVINCIA | 16,132 | 1,821 | 8,874 | 5,423 | 14 |
| Ibarra | 9,384 | 814 | 5,360 | 3,204 | 6 |
| Ante Antonio | 1,583 | 279 | 816 | 483 | 5 |
| Cotacachi | 932 | 87 | 549 | 296 | 0 |
| Otavalo | 3,762 | 604 | 1,875 | 1,282 | 1 |
| Pimampiro | 272 | 16 | 167 | 88 | 1 |
| San Miguel De Urcuqui | 199 | 21 | 107 | 70 | 1 |

Fuente: Censo Nacional Económico 2010

Instituto Nacional de Estadística y Censos

Elaborado por: Censo Nacional Económico 2010 - Unidad de Procesamiento de la Subdirección General del INEC

PERFIL EPIDEMIOLOGICO UAA IESS ATUNTAQUI AÑO 2013.

MORBILIDAD

Año 2013

| N° Orden | CAUSA | CODIGO | CANTIDAD | % | Tasa x 100.000 |
|-----------------|----------------------------|---------------|-----------------|----------|-----------------------|
| 1 | AMIGDALITIS | J03 | 2147 | 25.1 | |
| 2 | HIPERTENSION | I10 | 1175 | 13.8 | |
| 3 | GASTRITIS | K29 | 1129 | 13.2 | |
| 4 | INFECCION VIAS URNARIAS | N390 | 835 | 9.8 | |
| 5 | PARASITOSIS INTESTINAL | B82 | 726 | 8.5 | |
| 6 | HIPERGLICERIDEMIA | E781 | 659 | 7.7 | |
| 7 | ENFERMEDAD DIARREICA AGUDA | A09 | 521 | 6.0 | |
| 8 | DIABETES MELLITUS TIPOII | E11 | 463 | 5.4 | |
| 9 | HIPERCOLESTEREMIA | E780 | 454 | 5.3 | |
| 10 | FARINGITIS AGUDA | J02 | 432 | 5.0 | |



**INSTITUTO ECUATORIANO DE SEGURIDAD SOCIAL
UNIDAD DE ATENCIÓN AMBULATORIA DE ATUNTAQUI**

**DIEZ PRIMERAS CAUSAS DE CONSULTA MEDICA EN
HOMBRES.**

Año 2013

| Nº Orden | CAUSA | CODIGO | CANTIDAD | % | Tasa x 100.000 |
|--------------|----------------------------|--------|-------------|------|----------------|
| 1 | AMIGDALITIS | J03 | 829 | 34.1 | |
| 2 | HIPERTENSION | I10 | 389 | 16.0 | |
| 3 | HIPERGLICERIDEMIA | E781 | 207 | 8.5 | |
| 4 | GASTRITIS | K29 | 203 | 8.5 | |
| 5 | ENFERMEDAD DIARREICA AGUDA | A09 | 188 | 7.7 | |
| 6 | DIABETES MELLITUS TIPO II | E11 | 156 | 6.4 | |
| 7 | PARASITOSIS INTESTINAL | B82 | 156 | 6.4 | |
| 8 | FARINGITIS AGUDA | J02 | 107 | 4.4 | |
| 9 | DISLIPIDEMIA | E782 | 102 | 4.2 | |
| 10 | BRONQUITIS AGUDA | J20 | 92 | 3.8 | |
| TOTAL | | | 2429 | | |

Fuente: estadística de la unidad.

**DIEZ PRIMERAS CAUSAS DE CONSULTA MEDICA DE LA
UNIDAD EN MUJERES.**

ZONA 1

AÑO 2013

| Nº Orden | CAUSA | | CANTIDAD | % | Tasa x 100.000 |
|--------------|----------------------------|------|-------------|------|----------------|
| 1 | INFECCION VIAS URNARIAS | N390 | 417 | 26.4 | |
| 2 | DIABETES MELLITUS TIPO II | E11 | 185 | 11.7 | |
| 3 | HIPERGLICERIDEMIA | E781 | 211 | 13.4 | |
| 4 | PARASITOSIS INTESTINAL | B82 | 182 | 11.5 | |
| 5 | ENFERMEDAD DIARREICA AGUDA | A09 | 176 | 11.2 | |
| 6 | HIPERCOLESTERODEMIA | E780 | 95 | 6.0 | |
| 7 | COLESTEROL | E782 | 93 | 5.9 | |
| 8 | HIPOTIROIDISMO | E02 | 82 | 5.2 | |
| 9 | AMEBIASIS | A06 | 74 | 4.7 | |
| 10 | DOLOR ABDOMINAL | R10 | 63 | 4.0 | |
| TOTAL | | | 1578 | | |

Fuente:

Número de atenciones Médicas en edad Fértil (15 a 40 años) año 2013



**INSTITUTO ECUATORIANO DE SEGURIDAD SOCIAL
UNIDAD DE ATENCIÓN AMBULATORIA DE ATUNTAQUI**

| NUMERO DE ATENCIONES MEDICAS | CANTIDAD |
|------------------------------|----------|
| 15 A 40 AÑOS | 5496 |

Número de atenciones a mujeres Embarazadas en el periodo de enero a diciembre del año 2013.

| | |
|--|-----|
| NUMERO DE ATENCIONES A MUJERES EMBARAZADAS | 223 |
|--|-----|

PRODUCCION DE MEDICINA GENERAL EN EL AÑO 2013

| | |
|--------------------------|-------|
| Consultas Médicas: | 13449 |
| Consultas Preventiva: | 1427 |
| Consultas Odontológicas: | 4587 |
| Exámenes de Laboratorio: | 31661 |
| Enfermería curaciones: | 485 |
| Enfermería inyecciones: | 5078 |
| Ambulancia: | 468 |

INDICADORES DE PRODUCCION, RENDIMIENTO Y CALIDAD.

| INDICADORES DE PRODUCCION | 2013 |
|--|-------|
| Total de atenciones en Consulta Externa | 13449 |
| Primeras atenciones Consulta Externa | 11843 |
| Subsecuentes de Consulta Externa | 1606 |
| Concentración de Consultas | 13449 |
| Exámenes de Laboratorio por consulta | 31661 |
| Nº de recetas atendidas | 27486 |
| Promedio de consultas por hora y por especialidad Medicina General | 4.27 |
| Promedio de consultas por hora y por especialidad Odontología | 2.80 |

INDICADORES DE PRODUCCION, RENDIMIENTO Y CALIDAD.

| INDICADORES DE PRODUCCION | 2008 | 2009 | 2010 | 2011 | 2012 | 2013 |
|---|-------------|-------------|-------------|-------------|-------------|-------------|
| Total de atenciones en Consulta Externa | 5624 | 5441 | 7235 | 9031 | 12745 | 13449 |
| Primeras atenciones Consulta Externa | 3478 | 4040 | 5213 | 6480 | 11099 | 11843 |
| Subsecuentes de Consulta Externa | 2146 | 1167 | 1051 | 2551 | 944 | 1606 |
| Concentración de Consultas | 5624 | 5441 | 7235 | 9031 | 12745 | 13449 |
| Recetas por consultas | 2.20 | 2.20 | 2.20 | 2.20 | 2.20 | 2.20 |
| Exámenes de Laboratorio por consulta | 4434 | 44321 | 11 241 | 20666 | 28565 | 31661 |
| Nº de recetas atendidas | 12383 | 10170 | 5213 | 11049 | 22561 | 27486 |
| Promedio de consultas por hora y por especialidad Medicina General | 4.46 | 3.83 | 4.36 | 4.33 | 4.22 | 4.27 |
| Promedio de consultas por hora y por especialidad Odontología | 2.53 | 2.23 | 2.45 | 2.48. | 2.59 | 2.80 |

INDICADORES DE PRODUCCION, RENDIMIENTO Y CALIDAD.

TOTAL DE ATENCION EN CONSULTA EXTERNA UAA IESS ATUNTAQUI 2008 -2013

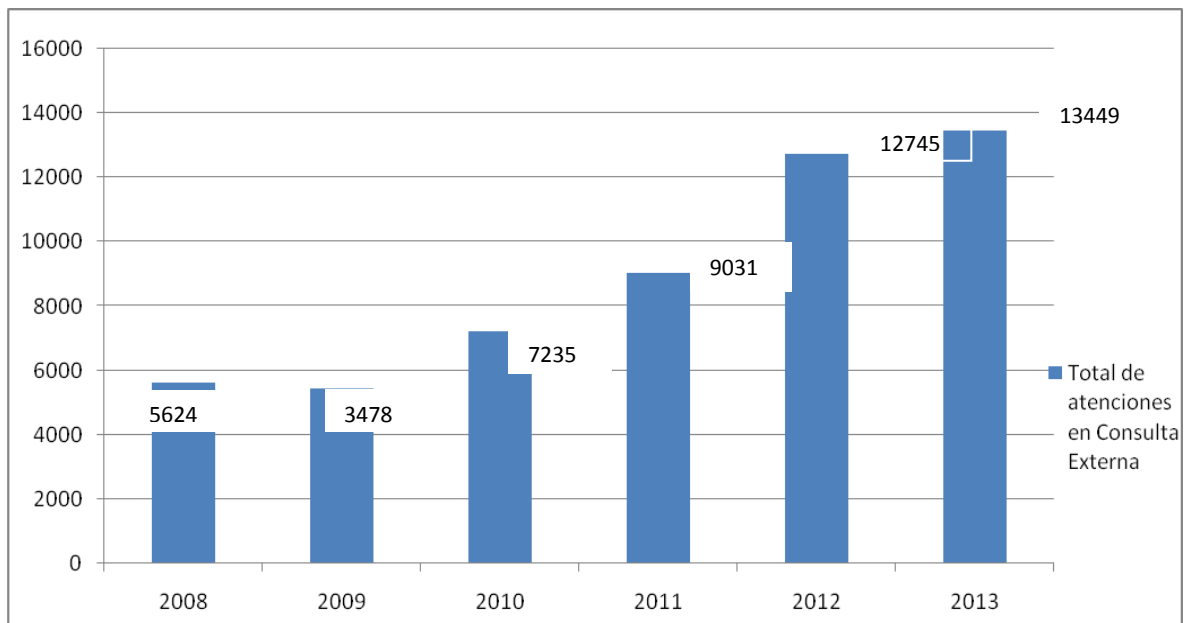

Analizado los indicadores de producción rendimiento y calidad de consulta externa de los años 2008 al año 2013 de la UAA IESS Atuntaqui, se evidencia un incremento considerable del número de atenciones médicas en un 75%, lo que indica un buen rendimiento y producción.



**INSTITUTO ECUATORIANO DE SEGURIDAD SOCIAL
UNIDAD DE ATENCIÓN AMBULATORIA DE ATUNTAQUI**

INDICADORES DE PRODUCCION, RENDIMIENTO Y CALIDAD.

EXAMENES DE LABORATORIO POR CONSULTA DE LA UAA ATUNTAQUI 2008 -2013

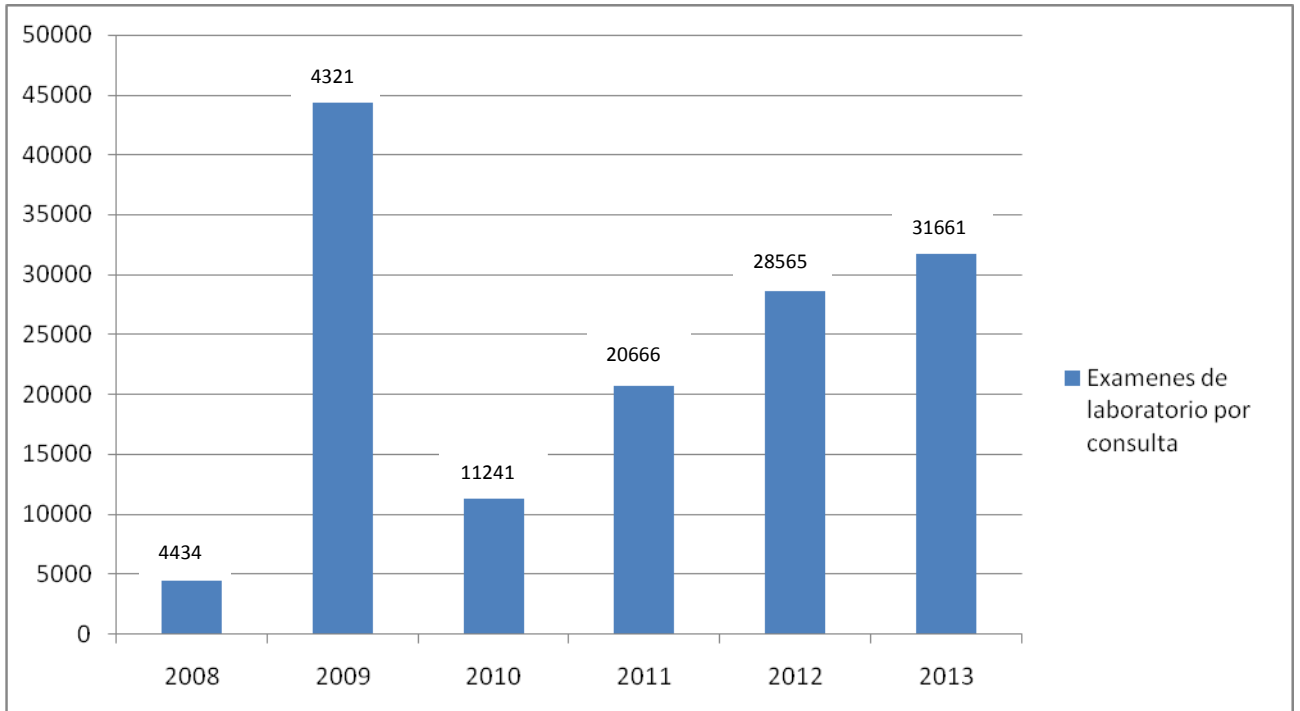

Analizado los indicadores de producción rendimiento y calidad de exámenes de laboratorio de los años 2008 al año 2013 de la UAA IESS Atuntaqui, se evidencia un incremento considerable del número de exámenes realizados en un 71%, lo que indica un buen rendimiento y producción.

INDICADORES DE PRODUCCION, RENDIMIENTO Y CALIDAD.

NUMERO DE RECETAS DESPACHADAS EN LA UAA IESS ATUNTAQUI 2008 -2013

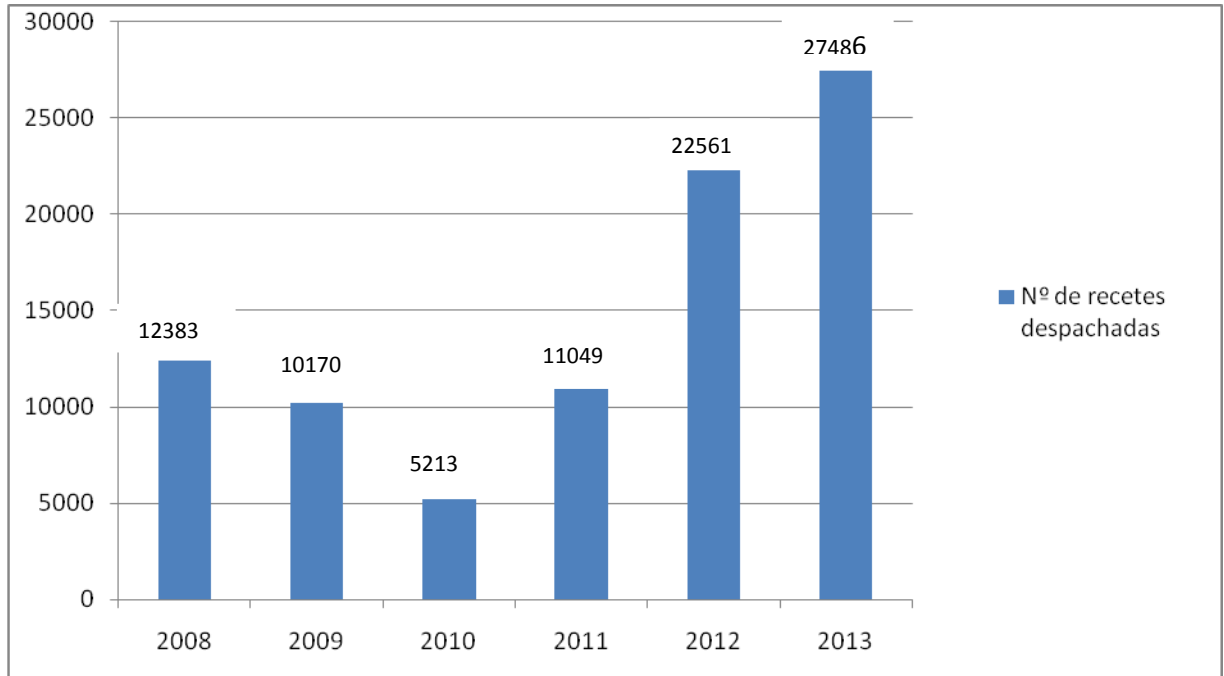

Analizado los indicadores de producción rendimiento y calidad de recetas despachadas de los años 2008 al año 2013 de la UAA IESS Atuntaqui, se evidencia un incremento considerable del número despacho de recetas en un 62%, lo que indica un buen rendimiento y producción

PRESUPUESTO ASIGNADO Y EJECUTADO AÑO 2013 UAA IESS ATUNTAQUI.

| PRES. INICIAL | P. CODIFICADO | GASTADO | % |
|---|----------------------|----------------|----------|
| GASTOS EN PERSONAL 2133657 | 290522,00 | 237991,65 | 81,91 |
| OTROS GTOS DIRECTOS 227194 | 374029,65 | 190580,47 | 50,95 |
| MEDICINAS 80000 | 193825,00 | 83083,7 | 42,86 |
| MAT.CURACION LABORATORIO ODONTOLOGIA 44169 | 44169,00 | 26605,49 | 60,23 |
| OTROS GASTOS CORRIENTES 200 | 700,00 | 346,41 | 49,48 |

FUENTE: CONTABILIDAD UAA IESS ATUNTAQUI.



**INSTITUTO ECUATORIANO DE SEGURIDAD SOCIAL
UNIDAD DE ATENCIÓN AMBULATORIA DE ATUNTAQUI**

**PRODUCCION DE LA UAA IESS ATUNTAQUI EN LOS AÑOS
2008-2013.**

PRODUCCION DE MEDICINA GENERAL EN EL AÑO 2008.

| | |
|---------------------------------|------|
| Consultas Medicas: | 5624 |
| Consultas Odontológicas: | 1967 |
| Exámenes de Laboratorio: | 4434 |
| Enfermería curaciones: | 482 |
| Enfermería inyecciones: | 3718 |

PRODUCCION DE MEDICINA GENERAL EN EL AÑO 2009.

| | |
|---------------------------------|------|
| Consultas Medicas: | 5441 |
| Consultas Odontológicas: | 1886 |
| Exámenes de Laboratorio: | 4431 |
| Enfermería curaciones: | 419 |
| Enfermería inyecciones: | 3801 |

PRODUCCION DE MEDICINA GENERAL EN EL AÑO 2010.

| | |
|---------------------------------|-------|
| Consultas Medicas: | 7235 |
| Consultas Odontológicas: | 2735 |
| Exámenes de Laboratorio: | 11241 |
| Enfermería curaciones: | 253 |
| Enfermería inyecciones: | 3143 |



**INSTITUTO ECUATORIANO DE SEGURIDAD SOCIAL
UNIDAD DE ATENCIÓN AMBULATORIA DE ATUNTAQUI**

PRODUCCION DE MEDICINA GENERAL EN EL AÑO 2011.

| | |
|---------------------------------|-------|
| Consultas Medicas: | 9031 |
| Consultas Odontológicas: | 2390 |
| Exámenes de Laboratorio: | 20666 |
| Enfermería curaciones: | 354 |
| Enfermería inyecciones: | 4296 |
| Ambulancia: | 2010 |

PRODUCCION DE MEDICINA GENERAL EN EL AÑO 2012.

| | |
|---------------------------------|-------|
| Consultas Medicas: | 12745 |
| Consultas Preventiva: | 717 |
| Consultas Odontológicas: | 4475 |
| Exámenes de Laboratorio: | 28565 |
| Enfermería curaciones: | 576 |
| Enfermería inyecciones: | 5039 |
| Ambulancia: | 111 |

**PRODUCCION DE MEDICINA GENERAL UAA IEES
ATUNATQUI.
AÑO 2013**

| | |
|---------------------------------|-------|
| Consultas Medicas: | 13449 |
| Consultas Preventiva: | 1427 |
| Consultas Odontológicas: | 4587 |
| Exámenes de Laboratorio: | 31661 |
| Enfermería curaciones: | 485 |
| Enfermería inyecciones: | 5078 |
| Ambulancia: | 468 |



**INSTITUTO ECUATORIANO DE SEGURIDAD SOCIAL
UNIDAD DE ATENCIÓN AMBULATORIA DE ATUNTAQUI**

INDICADORES DE PRODUCCION, RENDIMIENTO Y CALIDAD.

| | |
|--|-------------|
| INDICADORES DE PRODUCCION | 2013 |
| Total de atenciones en Consulta Externa | 13449 |
| Primeras atenciones Consulta Externa | 11843 |
| Subsecuentes de Consulta Externa | 1606 |
| Concentración de Consultas | 13449 |
| Promedio de Recetas por consulta Medica | 2.20 |
| Exámenes de Laboratorio por consulta | 31661 |
| Nº de recetas atendidas | 27486 |
| Promedio de consultas por hora y por especialidad Medicina General | 4.27 |
| Promedio de consultas por hora y por especialidad Odontología | 2.80 |

CARTERA DE SERVICIOS DE LA UAA IES ATUNTAQUI.

HORARIO DE ATENCION MEDICA.

| | |
|-------------------------------|-----------------|
| CONSULTA EXTERNA | 12 HORAS |
| Medicina General | 8 HORAS |
| Medicina General y Preventiva | 8 HORAS |
| Información y estadística | 12 HORAS |
| Odontología | 8 HORAS |
| Laboratorio | 8 HORAS |
| Ambulancia | 8 HORAS |
| Enfermería | 12 HORAS |
| URGENCIA (EMERGENCIA) | 12 HORAS |



**INSTITUTO ECUATORIANO DE SEGURIDAD SOCIAL
UNIDAD DE ATENCIÓN AMBULATORIA DE ATUNTAQUI**

**TIPOLOGIA ACTUAL DE LA UNIDAD MÉDICA DEL IESS
ATUNTAQUI EMITIDA DESDE LA DIRECCION DEL SEGURO
GENERAL DE SALUD INDIVIDUAL Y FAMILIAR AÑO 2013 ES
TIPO B.**

Nota: servicios Médicos a implementarse de acuerdo a nueva tipología B.

- Medicina Familiar (1 Medico Familiar)
- Fisiatría (1 Tecnólogo en fisiatría)

- Psicología. (1 Psicólogo)

1.- Nombre de la Unidad: UNIDAD DE ATENCION MÉDICA AMBULATORIA DEL IESS ATUNTAQUI.

2.- Tipo de Unidad: Tipo B clasificación año 2013 desde la Dirección de Salud Individual y Familiar.

Nota: Consultorio de Procedimientos Urgencias y Emergencia) hay 1 camilla disponible para hidratación y observación de pacientes.(NO)

PLATILLA TOTAL DE TALENTO HUMANO.

| SERVICIO MEDICO | FUNCIONARIOS | NUMEROS |
|------------------------------|---------------------------------|-----------|
| Medicina General | Director / Medico | 1 |
| | Médico General y Preventiva | 1 |
| Odontología | Odontólogo | 1 |
| | Auxiliar de Odontología | 1 |
| Laboratorio | Tecnólogo en Laboratorio | 1 |
| Enfermería y Farmacia | Enfermera | 1 |
| | Auxiliar de Enfermería | 1 |
| Contabilidad | Auxiliar de Contabilidad | 1 |
| | Oficinista | 1 |
| Ambulancia | Chofer | 1 |
| Servicios Generales | Auxiliar de Servicios Generales | 1 |
| TOTAL DE FUNCIONARIOS | | 11 |



**INSTITUTO ECUATORIANO DE SEGURIDAD SOCIAL
UNIDAD DE ATENCIÓN AMBULATORIA DE ATUNTAQUI**

Nota: servicios Médicos a implementarse de acuerdo a nueva tipología B.

- 1 Medico Familiar
- 1 Lcdo. En Fisiatría.
- 1 Psicólogo

4.-PORCENTAJE DE RECURSOS EN EL ÁREA ADMINISTRATIVA.

DISTRIBUCIÓN DE TALENTO HUMANO, MEDICO Y ADMINISTRATIVO DE LA UAA IESS ATUNTAQUI POR RÉGIMEN LABORAL, EN PORSENTAJES.

| TIPO DE RELACIÓN | NUMERO | % |
|-------------------------|--------|-------|
| PERSONAL AREA MEDICA | 8 | 71,4 |
| PERSONAL ADMINISTRATIVO | 3 | 28,6 |
| TOTAL | 11 | 100,0 |

GRAFICO PORCENTAJE DE TALENTO HUMANO MEDICO Y ADMINISTRATIVO RECURSOS EN EL ÁREA ADMINISTRATIVA.

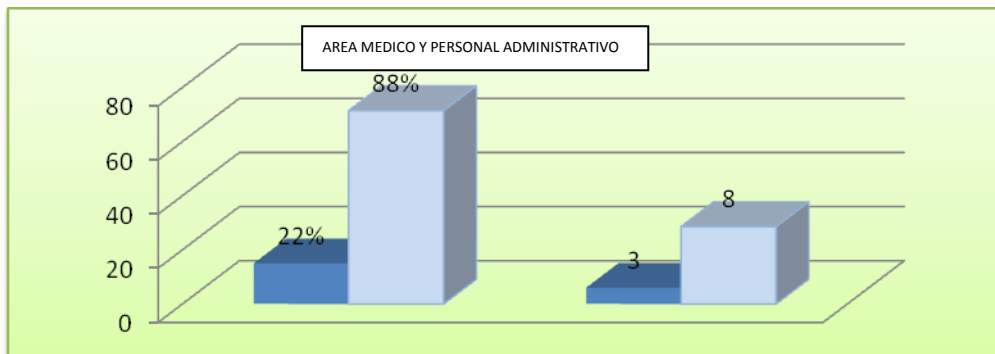



**INSTITUTO ECUATORIANO DE SEGURIDAD SOCIAL
UNIDAD DE ATENCIÓN AMBULATORIA DE ATUNTAQUI**

**5.- PERSONAL MEDICO Y ADMINISTRATIVO CON
NOMBRAMIENTO Y A CONTRATO UAA IESS ATUNTAQUI.**

| SERVICIOS | NOMBRAM. | CONTRATOT. | TOTAL | % |
|-------------------------|-----------------|-------------------|--------------|------------|
| MÉDICOS | 2 | | 2 | 10.5 |
| ODONTÓLOGO | 1 | | 1 | 5.3 |
| ENFERMERÍA | 1 | | 1 | 5.3 |
| AUX. ENFERMERÍA | | 1 | 1 | 5.3 |
| AUX. ODONTOLOGIA | 1 | | 1 | 5.3 |
| LABORATORIO CLINICO | 1 | | 1 | 5.3 |
| SERVICIOS GENERALES | 1 | | 1 | 5.3 |
| ESTADÍSTICA | 1 | 1 | 2 | 10.5 |
| CHOFER DE AMBULANCIA | 1 | | 1 | 5.3 |
| TOTAL | 9 | 2 | 11 | 100 |



Capítulo 3

PLAN

DE ESPACIOS ACTUAL DE LA UAA IESS ATUNTAQUI



INSTITUTO ECUATORIANO DE SEGURIDAD SOCIAL UNIDAD DE ATENCIÓN AMBULATORIA DE ATUNTAQUI

CPITULO 3.

PLAN DE ESPACIOS ACTUAL DE LA UAA IESS ATUNTAQUI.

1.- ORGANIZACIÓN FUNCIONAL IESS.

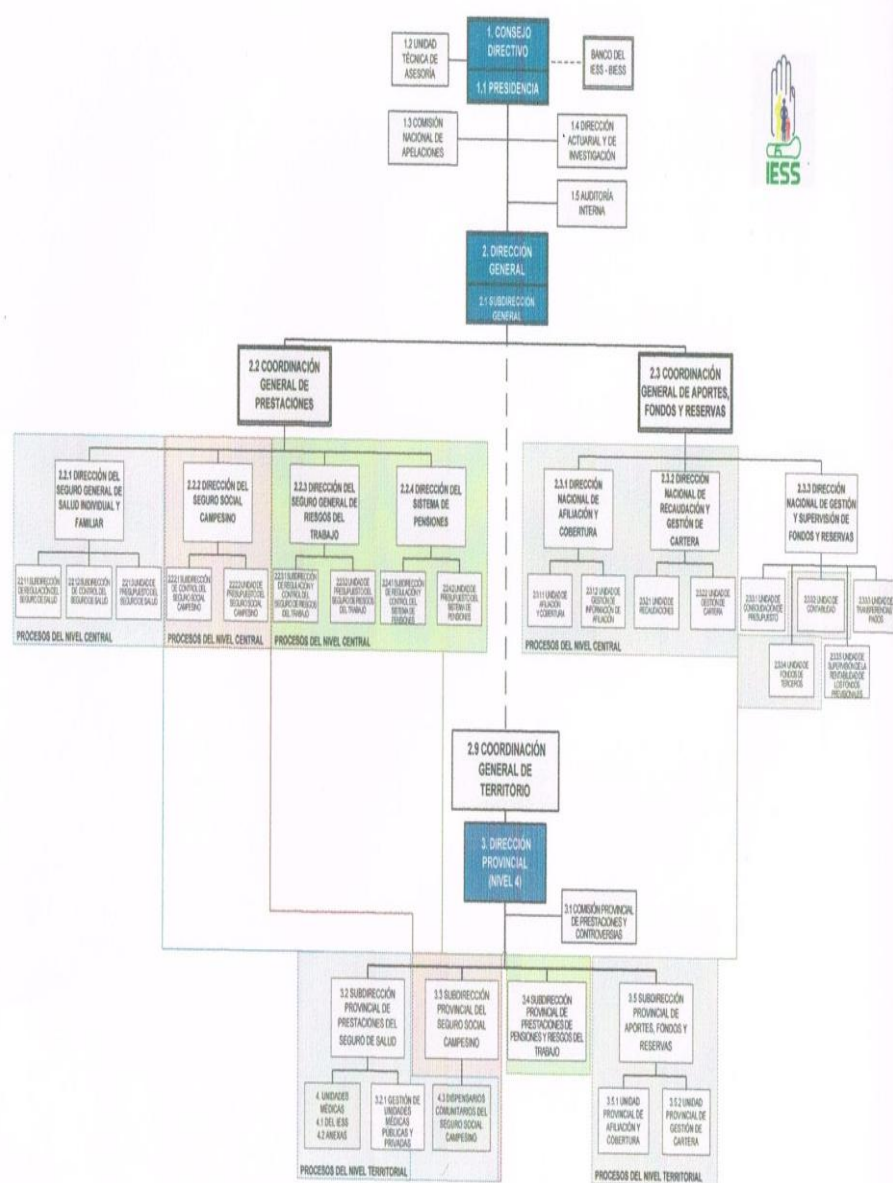

Estructura Orgánica de los Procesos Operativos





INSTITUTO ECUATORIANO DE SEGURIDAD SOCIAL UNIDAD DE ATENCIÓN AMBULATORIA DE ATUNTAQUI

2.- ORGANIZACIÓN FUNCIONAL UAA IESS ATUNTAQUI.

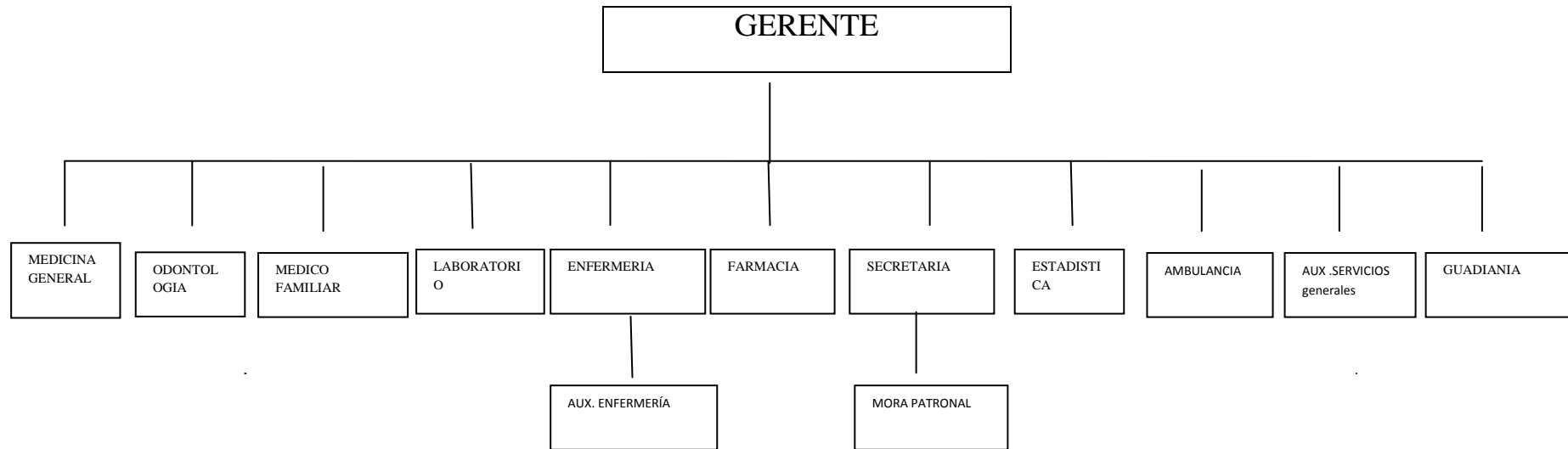



**INSTITUTO ECUATORIANO DE SEGURIDAD SOCIAL
UNIDAD DE ATENCIÓN AMBULATORIA DE ATUNTAQUI**

3.-FLUJO DE PROCESOS DE CONSULTA EXTERNA UAA IESS ATUNTAQUI.

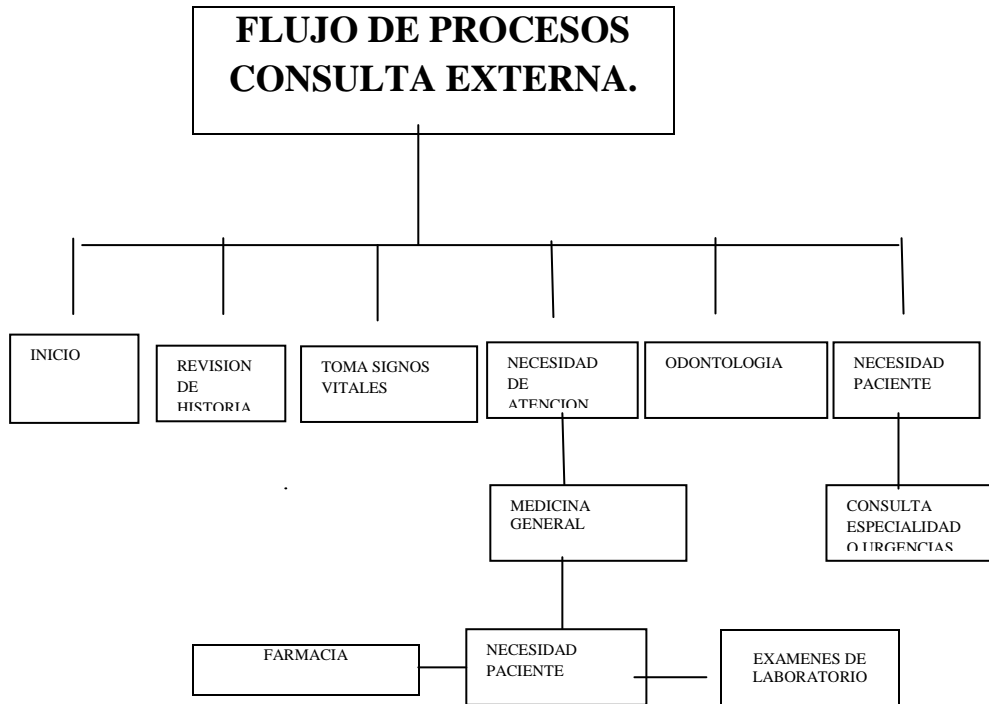



INSTITUTO ECUATORIANO DE SEGURIDAD SOCIAL UNIDAD DE ATENCIÓN AMBULATORIA DE ATUNTAQUI

FLUJO DE PROCESOS ADMINISTRATIVOS.

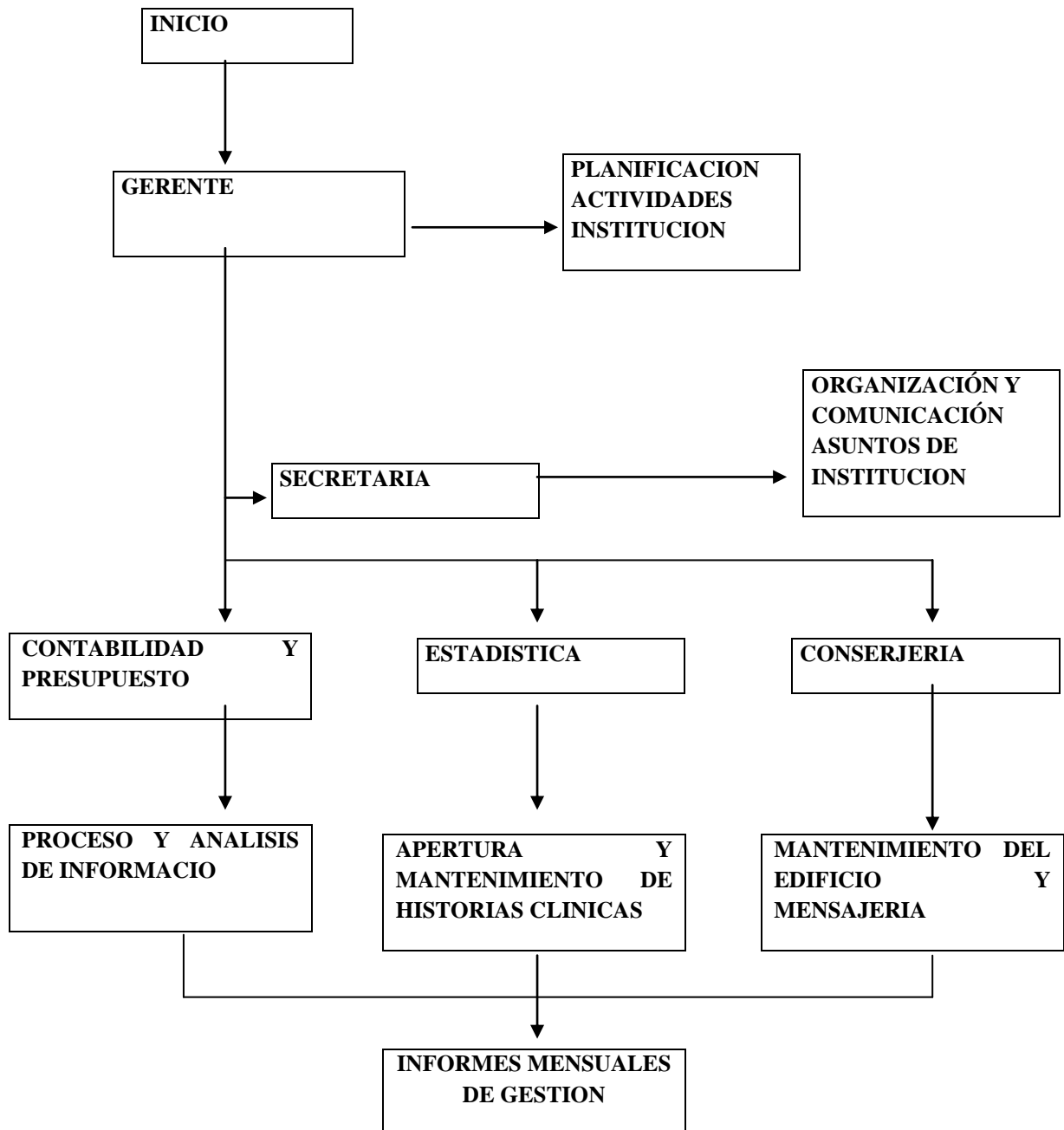



**INSTITUTO ECUATORIANO DE SEGURIDAD SOCIAL
UNIDAD DE ATENCIÓN AMBULATORIA DE ATUNTAQUI**

AREAS DE CONSULTA EXTERNA UAA IESS ATUNTAQUI.

| PRIMER PISO | | | | | M2 UTILES MSP. |
|---|--|-------------|-------|-------|----------------|
| | | DIMENSIONES | | | |
| Dependencia | Función | Uds. | M2 | Total | |
| Sala de espera | Asistencia de pacientes en espera de cita medica | 1 | 140 | 140 | 10 |
| Sala de espera exterior | Asistencia de pacientes en espera de cita médica. | 1 | 38.27 | 38.27 | 10 |
| Sala de espera exterior | Rampla para axeso de discapacitados | 1 | 30 | 30 | 10 |
| Administración | Trabajo administrativo: atención al afiliado, calificación de derecho, contabilidad y facturación. | 1 | 13.42 | 13.42 | 20 |
| Consultorio Medicina General | Atención a pacientes asignados pos Call Center y de Emergencia | 1 | 11.3 | 11.3 | 16 |
| Consultorio Medicina General y Preventiva | Atención a pacientes asignados pos Call Center y de Emergencia | 1 | 19.35 | 19.35 | 16 |
| Consultorio de Odontología | Atención a pacientes asignados pos Call Center y de Emergencia | 1 | 20.29 | 20.29 | 20 |
| Laboratorio Clínico SERVICIOS DE APOYO | Realización de Exámenes de Laboratorio de pacientes enviados por consulta externa | 1 | 20.32 | 20.32 | 15 |
| Farmacia | Entrega de farmacias a los pacientes | 1 | 12.4 | 12.4 | 10 |
| Enfermería y consultorio (SALA) de procedimientos | Preparación de pacientes para la consulta, colocación de inyecciones, curaciones, hidratación e ingresos de pacientes de emergencia para atención medica | 1 | 12.5 | 12.5 | 16 |
| Bodega de Limpieza | Almacenamiento de materiales de limpieza | 1 | 6.42 | 6.42 | 3 |
| Batería Sanitaria | Para uso del publico tanto para hombres como para mujeres | 1 | 2.32 | 2.32 | 3 |



**INSTITUTO ECUATORIANO DE SEGURIDAD SOCIAL
UNIDAD DE ATENCIÓN AMBULATORIA DE ATUNTAQUI**

| | | | | | |
|---|---|--|-------|-------|----|
| | | | | | 3 |
| Batería Sanitaria | Para uso del personal de la Unidad Medica | 1 | 4.2 | 4.2 | |
| Archivo actual | Bodega de Limpieza | Almacenamiento de materiales de limpieza | 1 | 6.42 | 3 |
| Bodega del MSP | Almacenamiento de insumos | 1 | 169 | 169 | 8 |
| Archivo de contabilidad | Archivo de contabilidad | 1 | 22.24 | 22.24 | 20 |
| Archivo de Tesorería | Archivo de pagos | 1 | 8.17 | 8.17 | - |
| Taller(AREA)adulto mayor | Manualidades adulto mayor | 1 | 37.14 | 37.14 | - |
| Taller(AREA) adulto mayor | Canto (coro) del adulto mayor | 1 | 71.50 | 71.50 | - |
| Pasillo talleres | Pasillo talleres | 1 | 65.02 | 65.02 | - |
| Batería Sanitaria | Para las personas asisten al taller del adulto mayo. | 1 | 3.45 | 3.45 | 3 |
| archivo general de historia clínicas | archivo general de historia clínicas 30000 historia aproximadamente | 1 | 150 | 22.24 | 25 |
| Bodega de Farmacia y Material de curaciones | Almacenamiento de fármacos y material de curaciones | 1 | 38.82 | 38.82 | 16 |
| Guardianía | Vigilancia | 1 | 3 | 3 | - |
| Planta de Desechos Sólidos | Almacenamiento de los desechos infecciosos de la Unidad Medica | 1 | 5.58 | 5.58 | 8 |
| Estacionamiento | Estacionamiento para 15 autos | 1 | 1000 | 1000 | - |



**INSTITUTO ECUATORIANO DE SEGURIDAD SOCIAL
UNIDAD DE ATENCIÓN AMBULATORIA DE ATUNTAQUI**

AREA REQUERIDA POR LA UNIDAD MEDICA.

AREA A IMPLEMENTARSE COMO REMODELACION: 400 metros cuadrados.

1.- Consulta Externa:

- 4 Consultorios Médicos (Medico familiar, médico general, psicólogo, fisiatra)
- 1 Área de emergencias y observación.
- 1 Área de Fisiatría.
- 2 Oficinas Administrativas.
- 1 Dirección.

**PLAN DE ESPACIOS DE PROYECTO DE REMODELACION Y
READECUACION DEL AREA SUB UTILIZADA DE LA UAA IESS
ATUNTAQUI.**

**AREAS DE LA UNIDAD MÉDICA DEL IESS ATUNTAQUI,
RELACIONES FUNCIONALES.**

| | |
|--------------------------|--|
| Área total del terreno | 5800 metros |
| Área de construcción | 1800 metros (480 metros área remodelada) |
| Antigüedad | 60 años |
| Material Predominante | Ladrillo, piedra vista, teja. |
| Valor monetario estimado | 200.000 dólares. |

La Unidad Médica fue remodelada en el año 2006, actualmente el área que se ocupa para la atención medica es de 500 metros cuadrados aproximadamente para consulta externa, 500 metros cuadrados para bodegas y archivos existiendo un área sub utilizada por lo cual sería necesario la remodelación y readecuación de una área de 400 metros cuadrados adicional en la cual se debería implementar área física para la atención médica necesaria por el incremento de la población afiliada por la universalización de la salud, atención al afiliado y extensión al cónyuge e hijos menores de 18 años, la misma que ayudara a resolver la atención medica del cantón en complementariedad de la red de salud en coordinación con el MSP.

De acuerdo a la tipología B de la Unidad Médica, se necesita implementar áreas de servicios médicos y administrativos que a continuación se detalla en cuadro descrito en la siguiente página.



**INSTITUTO ECUATORIANO DE SEGURIDAD SOCIAL
UNIDAD DE ATENCIÓN AMBULATORIA DE ATUNTAQUI**

**AREA FISICA A IMPLEMENTARSE POR REMODELACION DEL
AREA SUB UTILIZADA DE LA UNIDAD MEDICA IESS
ATUNTAQUI.**

| | AREA FISICA | AREA MEDICA | AREA ADMINISTRATIVA | CANTIDAD | M2 UTILES MSP. |
|--------------|----------------------------|---|--|-----------------|------------------------|
| 1 | CONSULTORIOS MEDICOS | 1.-MEDICINA GENERAL 1.-MEDICINA FAMILIAR 1.- PSICOLIGIA | | 3 | 16 16 10 |
| 2 | AREA DE FISIATRIA | 1.- FISITRIA | | 1 | 40 |
| 3 | AREA DE AMERGENCIA | 1.- EMERGENCIA | | 1 | 12 |
| 4 | DIRECCION | | 1.- DIRECCION | 1 | 12 |
| 5 | OFICINAS ADMINISTRATIVAS | | 1.- CONTABILIDAD 1.- OFICINISTA | 2 | 20 |
| 6 | AREA DE PASILLOS Y BODEGAS | ALMACENAMIENTO DE FARMACOS | 1.- PASILLO 2.- BODEGAS | 1 2 | 200 |
| 7 | SANITARIO | | 2.- SERVICIOS HIGIENICOS | 2 | 6 |
| TOTAL | | 5 | 3 | 8 | 332m2 |

Existe un área sub utilizada de 800m2 aproximadamente disponible para implementar los servicios descritos en el cuadro anterior, para optimizar las áreas existentes considerando estudios de consultoría para facilitar las relaciones funcionales entre las áreas existentes, actual y la deremodulación de la Unidad Médica.



**INSTITUTO ECUATORIANO DE SEGURIDAD SOCIAL
UNIDAD DE ATENCIÓN AMBULATORIA DE ATUNTAQUI**

**ÁREAS A CONSIDERAR EN LA READECUACION Y
REMODELACION.**

1.- CONSULTORIOS MEDICOS .

Es necesaria la implementación en la Unidad Médica de dos consultorios médicos los mismos que servirán para implementar en consulta externa el servicio con un médico familiar y un Médico General.

2.- AREA DE FISIATRIA.

**JUSTIFICACION PROYECTO MÉDICO FUNCIONAL PARA LA
IMPLEMENTACION DEL AREA DE FISIATRIA.**

De acuerdo a la tipología B, la Unidad Médica debe implementar el servicio de Fisiatría, el mismo que ayudara a resolver y complementar el tratamiento clínico, a los pacientes de enfermedades Osteomusculares, crónico degenerativas, Lumbociatalgia, Pos quirúrgicos de Traumatología, Estrés, entre otros, para evitar transferencia a otras Unidades Médicas.

La Unidad Médica del Iess Atuntaqui atiene un promedio de 70 a 100 pacientes al día, dando un total mensual aproximado de 2600 pacientes de los cuales, un 35% son pacientes que necesitan fisioterapia como tratamiento complementario de sus patologías, en tal razón que al no abastecer el servicio de fisiatría del Hospital del IESS Ibarra son transferidos para que sean derivados a Unidades externas, produciendo una demanda insatisfecha en los afiliados.

| REMODELACION Y READECUACION DE AREA FISICA PARA FISIATRIA UAA IESS ATUNTAQUI. | | | | |
|--|--|-------------|-----------|--------------|
| DEPENDENCIA | FUNCIÓN | AREA | M2 | TOTAL |
| Sala de espera | Albergue a pacientes | 1 | 20 | 20 |
| Consultorio | Espacio para examen clínico | 1 | 16 | 16 |
| Sala de magnetoterapia | Rehabilitación del lenguaje | 1 | 10 | 10 |
| Sala de Electroterapia | Sala con tres puestos para camillas (6m2 cada uno) | 1 | 18 | 18 |



**INSTITUTO ECUATORIANO DE SEGURIDAD SOCIAL
UNIDAD DE ATENCIÓN AMBULATORIA DE ATUNTAQUI**

| | | | | |
|---|--|---|--------------|--------------|
| Baño de pacientes con sanitarios, ducha, guardarropa y vestidor | Diferenciar hombres y mujeres, ambos con las Ayudas técnicas necesarias para personas con capacidades especiales. Ubicar dos en área seca y dos en área húmeda | 4 | 12 | 48 |
| Sala de Cinesiterapia | Terapias del sistema locomotor (gimnasio) y compresas | 1 | 80 | 80 |
| | Terapia física (mecanoterapia) | | | |
| | Tracción Cervical | | | |
| | Terapia de la marcha | | | |
| Zona de Boxes | Aplicación de compresas | 4 | 6 | 24 |
| Sala de terapia respiratoria | Nebulizaciones, drenajes. | 4 | 4 | 16 |
| Sala de Hidroterapia | Pediluvios, 2 de 8 mts. | 2 | 8 | 16 |
| | Maniluvios. 2 de 8 mts. | 2 | 8 | 16 |
| | Tina de Hubber | 1 | 30 | 30 |
| | | | TOTAL | 294m2 |

3.- AREA DE EMERGENCIA.

El área de urgencias y emergencias serán un ambiente en el cual se realizara procedimientos médico-quirúrgicos de menor complejidad como atención de pacientes con urgencias clínicas y emergencias, toma de signos vitales, suturas, estabilización de pacientes, colocación de férulas de yeso, inyectología, administración de medicamentos intravenosos e intramusculares intradérmicos, colocación de sondas, hidratación parenteral, lavado gástrico, curaciones de heridas, retiro de puntos, nebulización, oxigenoterapia, electrocardiograma, extracción de cuerpos extraños y lavado ocular, lavado de oídos, taponamiento nasal, otros procedimientos, la misma que debe contar con espacios adecuados, equipamiento, y personal administrativo con una área aproximada de 12 metros cuadrados.



**INSTITUTO ECUATORIANO DE SEGURIDAD SOCIAL
UNIDAD DE ATENCIÓN AMBULATORIA DE ATUNTAQUI**

| TIPO | DESCRIPCIÓN | Cantidad requerida |
|---------------------------|---|---------------------------|
| EQUIPAMIENTO | Electro cardiograma. | 2 |
| | Monitor de signos vitales, Monitor NIBP & SpO2. | 1 |
| | Doppler fetal portátil. | 1 |
| | Equipos de sutura. | 2 |
| | Equipos de curación. | 2 |
| | Equipos de retiro de puntos. | 2 |
| | Equipo de extracción de cuerpo extraño. | 2 |
| | Equipo de parto. | 1 |
| | Flujómetro para oxígeno. | 1 |
| MOBILIARIO | Mesa de operaciones electrohidráulica con accesorios generales. | 3 |
| | Schaelogne (camilla para examen medico) | 5 |
| | Mesón con lavabo y espacio de almacenamiento inferior y superior. | 1 |
| | Armarios altos con puertas acristaladas. | 1 |
| | Vitrina de ambiente estéril. | 1 |
| | Reloj de pared. | 1 |
| | Sistema de raíles. | 2 |
| | Coche de curaciones con 3 cajones y estantes. | 1 |
| | Lámpara examen rodable consulta. | 1 |
| | Basureros para desechos infecciosos y comunes. | 2 |
| | Porta sueros. | 6 |
| EQUIPO INFORMATICO | Computadoras | 2 |

4.- DIRECCION.

Actualmente en el área de consulta externa de la Unidad Médica no se dispone de un espacio para la Dirección Medica, lo cual dificulta la administración para realizar la recepción, despacho de oficios, informes de gestión y resolución de problemas.

Por lo cual es necesario contar con espacio físico adecuado y acorde para ejercer las funciones administrativas de forma privada, sin exposición directa con los pacientes de consulta externa, lo cual interrumpe la administración.

La Dirección debe contar con dos áreas, DIRECCION Y SECRETARIA.

| | | |
|--------------|----------|--------------|
| DIRECCION | 1 | 12M2 |
| SECRETARIA | 1 | 12M2 |
| TOTAL | 2 | 24M2. |



**INSTITUTO ECUATORIANO DE SEGURIDAD SOCIAL
UNIDAD DE ATENCIÓN AMBULATORIA DE ATUNTAQUI**

5.- OFICINAS ADMINISTRATIVAS.

Es necesario contar con el espacio físico para contabilidad y información y estadística.

| | | |
|----------------------------|---|------|
| INFORMACIONES- ESTADISTICA | 1 | 10M2 |
| CONTABILIDAD | 1 | 10M2 |
| TOTAL | 2 | 20M2 |

6.- AREA DE PASILLOS Y BODEGAS.

Es necesario dar pintura y mantenimiento al área de pasillos de la Unidad Médica por 200 metros cuadrados aproximadamente.

7.- SANITARIO.

Dos Servicios higiénicos para personas con discapacidades (hombres y mujeres) de 3 metros cuadrados cada uno, conformados por inodoro, lavamanos y ayudas técnicas, estas últimas compuestas por:

-Barra de apoyo abatible de giro vertical. En acero inoxidable AISI 304 Ø 32 x 1.5 mm. Con gancho portarrollos.

-Barra de apoyo fija pared-suelo en ángulo 90° con dos puntos de anclaje en acero inoxidable AISI 304. Longitud 700 mm, Altura: 700 mm. En acero inoxidable AISI 304 Ø 32 x 1.5 mm. Equipamiento:

MOBILIARIO DE SANITARIO.

| TIPO | DESCRIPCIÓN | Cantidad Requerida |
|------------|--|--------------------|
| Mobiliario | Dosificador de jabón en acero inoxidable. | 2 |
| | Dispensador de papel mecha. | 2 |
| | Basurero con pedal, 5 litros, para desechos infecciosos. | 2 |
| | Gancho doble. | 2 |
| | Dispensador de preservativos | 2 |



**INSTITUTO ECUATORIANO DE SEGURIDAD SOCIAL
UNIDAD DE ATENCIÓN AMBULATORIA DE ATUNTAQUI**

AREA DE UTILERÍA Y PREPARACIÓN.

DEBE CONTAR CON EL SIGUIENTE MOBILIARIO Y EQUIPAMIENTO.

| TIPO | DESCRIPCIÓN | CANTIDAD REQUERIDA |
|--------------|--|--------------------|
| Mobiliario | Armario vitrina. | 1 |
| | Dosificador de jabón de uso hospitalario. | 1 |
| | Dispensador de papel mecha. | 1 |
| | Basureros para desechos infecciosos, comunes y especiales. | 1 |
| | Carro de medicación unidosis | 1 |
| | Armario de estupefacientes (psicotrópicos), metálico con cierre. | 1 |
| Equipamiento | Autoclave de sobremesa. | 1 |
| | Refrigerador 1 / 8 °C, 130 L | 1 |

ESTERILIZACIÓN.

| TIPO | DESCRIPCIÓN | CANTIDAD REQUERIDA |
|--------------|---|--------------------|
| Mobiliario | Mesón para autoclave de sobremesa. | 1 |
| | Silla giratoria con brazos y respaldo regulable en altura | 1 |
| | Dosificador de jabón de uso hospitalario. | 1 |
| | Dispensador de papel mecha. | 1 |
| | Basureros para desechos infecciosos y comunes. | 1 |
| | Armario con cajones y estantes | 1 |
| Equipamiento | Autoclave de sobremesa. | 1 |

AREA DE UTILERÍA USADA.

Debe contar con área de 3 metros cuadrados y será utilizado por el personal de enfermería de este servicio, contará con mesón con doble lavamanos y espacio de almacenamiento inferior y superior, así como también la toma eléctrica, de agua y drenaje. Debe contar con el siguiente mobiliario y equipamiento.

| TIPO | DESCRIPCIÓN | CANTIDAD REQUERIDA |
|------------|---|--------------------|
| Mobiliario | Mesón de acero inoxidable con lavabo con vertedero. | 1 |
| | Basureros para desechos infecciosos y comunes. | 2 |

LENCERÍA.

Área de 3 metros cuadrados, Debe contar con el siguiente mobiliario y equipamiento:

| TIPO | DESCRIPCIÓN | CANTIDAD REQUERIDA |
|------------|---|--------------------|
| Mobiliario | Estantería rejilla en ac.inox.,105x46x190 cm. | 2 |



**INSTITUTO ECUATORIANO DE SEGURIDAD SOCIAL
UNIDAD DE ATENCIÓN AMBULATORIA DE ATUNTAQUI**

| | | |
|--|-----------------------------|---|
| | Carro ropa limpia. | 1 |
| | Carro ropa usada. | 1 |
| | Dispensador de papel mecha. | 1 |

**TALENTO HUMANO OPERATIVO Y ADMINISTRATIVO PARA EL
SERVICIO DE FISIATRÍA.**

| REQUERIMIENTO DE TALENTO HUMANO FISIATRÍA. | | | |
|---|-------------------------------|--|---------------|
| ÁREA | AMBIENTE | TALENTO HUMANO | TOTAL |
| Medico Fisiatra | Consultorio Medico | | 1 1 |
| Lcdo. En Fisiatría | Área de Fisiatría | | 1 1 |
| Servicio de recepción admisión (Admisión y Estadística) | Archivo de Historias Clínicas | Oficinista, administrativo, agendador estadística. | 2 2 |
| Consulta Externa Fisiatría | Enfermería | Enfermera | 1 |
| | | Aux. de enfermería | 1 |
| | Área de desechos y limpieza | Auxiliar de Servicios | 1 |
| TOTAL FUNCIONARIOS. | | | 7 7 |



Capítulo 4

PLANOS Y GRAFICOS DE LA UAA IESS ATUNTAQUI

PERMISO DE FUNCIONAMIENTO.

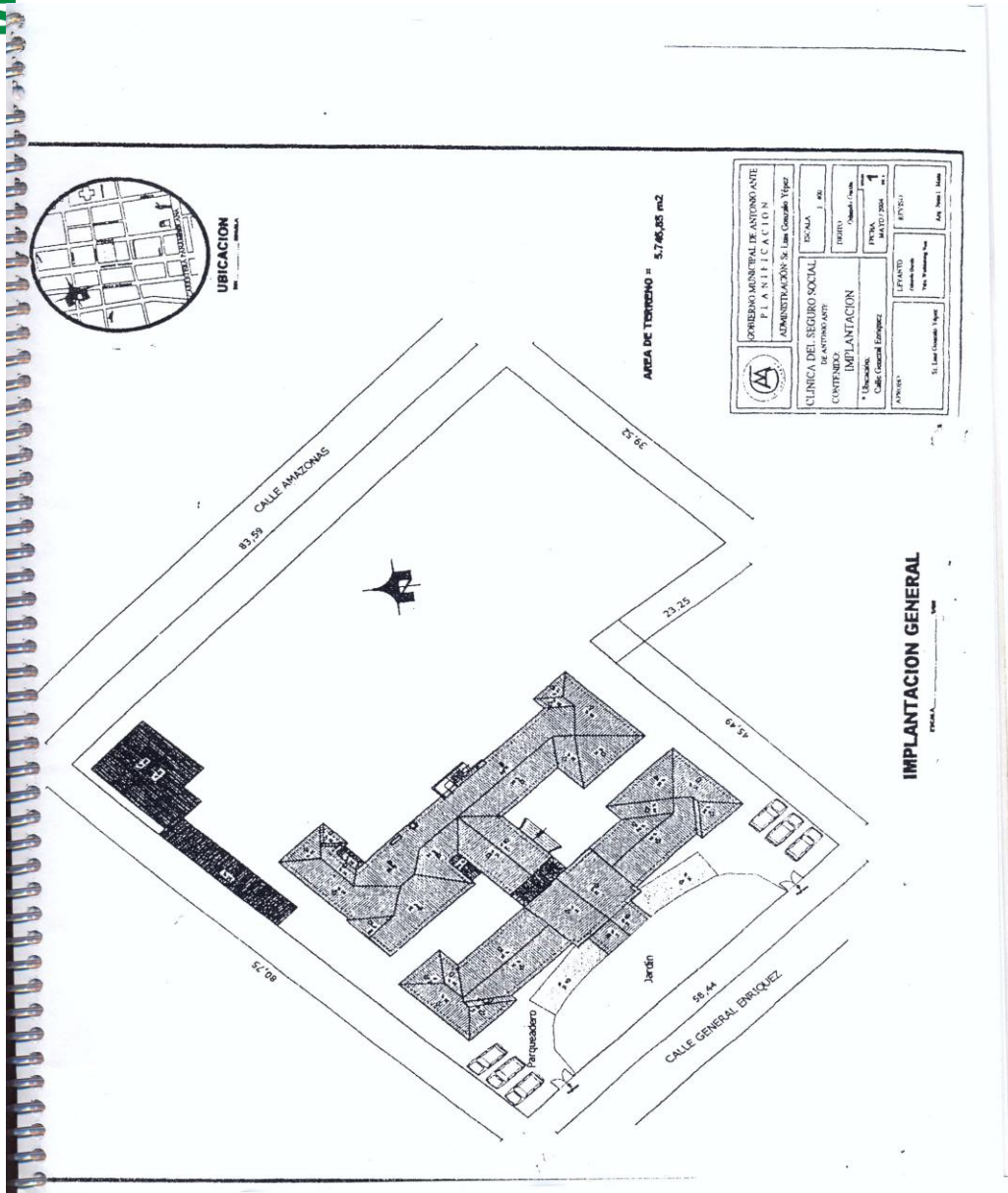

**PLAN
MEDICO
FUNCION
AL**



Ministerio
de Salud Pública

P.F. N°.: 0003-E

CERTIFICADO DE PERMISO DE FUNCIONAMIENTO

SERVICIOS DE SALUD

CLASE DE RIESGO A

conformidad a lo establecido en la Ley Orgánica de Salud, y al informe de inspección N°. _____ emitido por la Comisión Técnica,
confiere el presente Certificado a:

UNIDAD DE ATENCIÓN AMBULATORIA DE IESS ATUNTAQUI

Nombre o razón social del establecimiento

UNIDAD DE ATENCIÓN AMBULATORIA DE IESS ATUNTAQUI

Propietario o representante legal del servicio de salud

1,1,4

Tipo:

CENTRO DE SALUD -B

Responsable técnico:

JATIVA ALVAREZ RICARDO XAVIER

Dirección:

Provincia: IMBABURA Cantón: ANTONIO ANTE

Parroquia: ATUNTAQUI

Sector:

Calle principal: GENERAL ENRIQUEZ 16-43 Y ATAHUALPA

Nro.:

Intersecciones:

Actividad (es) del servicio: CONSULTA Y TRATAMIENTO POR MEDICOS

Fecha de emisión: 02/06/2014

Fecha de vencimiento: 02/06/2015



Dirección Provincial de Salud

