



INSTITUTO ECUATORIANO DE SEGURIDAD SOCIAL
HOSPITAL DEL DIA QUININDE
UNIDAD DE ATENCIÓN AMBULATORIA

PLAN MÉDICO-FUNCIONAL

UNIDAD DE ATENCIÓN AMBULATORIA DE
QUININDE 2014



**INSTITUTO ECUATORIANO DE SEGURIDAD SOCIAL
HOSPITAL DEL DIA QUININDE
UNIDAD DE ATENCIÓN AMBULATORIA**

**Elaborado por: Dr. Luis Gracia Bone
Director Medico**

**Información: Ivanna Alava L.
Estadística - Sistema**

03 de Julio del 2014.



INSTITUTO ECUATORIANO DE SEGURIDAD SOCIAL
HOSPITAL DEL DIA QUININDE
UNIDAD DE ATENCIÓN AMBULATORIA

BIBLIOGRAFIA

- Departamento de Estadística de UNIDAD AMBULATORIA DE QUININDE.
- ASIS de Área de Salud N°5 de Quinindé.
- INEC 2010-2011.



**INSTITUTO ECUATORIANO DE SEGURIDAD SOCIAL
HOSPITAL DEL DIA QUININDE
UNIDAD DE ATENCIÓN AMBULATORIA**

INTRODUCCION

El Consejo Directivo del IESS Aprobó la Construcción de esta Unidad la misma que fue Inaugurada oficialmente 18 de Diciembre del 2012 con los servicios de Consulta Externa en Medicina General, Odontología, Emergencia, Laboratorio Clínico, Farmacia y Rehabilitación Física para cumplir con la demanda de salud de nuestros afiliados y beneficiarios En horarios de lunes a viernes de 08h: 00 a 20h00(12 horas). Iniciando todas las actividades administrativas y operativas el 02 de enero del 2013. Su objetivo es la atención en salud preventiva con promoción y que sea oportuna y eficaz para así poder lograr una mayor fluidez en la atención y racionalizar los costos del Segundo y tercer Nivel de Atención.

Hoy bajo la rectoría del MSP queremos que nuestra Unidad de salud siga brindando la atención médica y que se agreguen atenciones especializadas ya que contamos con equipos médicos, laboratorio clínico, quirófano equipados como apoyo para las atenciones especializadas que proponemos sean incrementadas como son Ginecología, Imagenología, Cirugía del día, Pediatría, Cardiología, Medicina Familiar, por lo que estamos planteando a las autoridades superiores este pedido.

Crecimiento Poblacional: Se espera un crecimiento de afiliados y beneficiarios de 3% anual.

La población total del Cantón Quinindé es de **135.948 según el INEC** La población ha experimentado un rápido crecimiento, se espera se mantenga este crecimiento durante los próximos años. La población de afiliados de seguro general es de **8200**, de seguro campesino **13020** hijos menores de 18 años jubilados y montepío es de **10.000**.

Nivel de Pobreza: La pobreza en el cantón Quinindé por NBI es de 29.3% con respecto a la provincia de Esmeraldas. Y está dada por la alta población rural con falta de



**INSTITUTO ECUATORIANO DE SEGURIDAD SOCIAL
HOSPITAL DEL DIA QUININDE
UNIDAD DE ATENCIÓN AMBULATORIA**

oportunidades de trabajo bien remunerado y falta de preparación en educación secundaria y universitaria.

Servicios Básicos: El agua potable tiene una cobertura del 50% de la ciudad de Quinindé,

El alcantarillado en la ciudad tiene una cobertura del 30% La recolección de desechos se realiza en el 50% de la ciudad y sus áreas cercanas tiene frecuencia interdiaria; disposición final de desechos sólidos se lo realiza con el sistema de relleno sanitario manejado técnicamente.

El alumbrado público tiene una cobertura del 60% en el área urbana. El acceso a estos servicios en las zonas urbanas es de moderado a alto, mientras que en las zonas rurales es bajo o limitado.

Cobertura Actual: La población de afiliados de seguro general es de **8.200** de seguro campesino de **13.020** jubilados e hijos menores de 18 años jubilados y montepío es de **10.000**. **Total 31.220**.

Licenciamiento de la Unidad: Se realizo el licenciamiento por parte del MSP previo al permiso de funcionamiento del 2013 como consultorios generales, primer nivel de atención, 1-4 de complejidad, Centro de Salud B.

Demanda Insatisfecha: La misma está calculada en base a los pacientes que agendamos diariamente, y los que se quedan sin turno o las ampliaciones de agendamiento de los médicos en un 15% diario, por falta de personal operativo medico en consulta de medicina general y tenemos un 10 % de pacientes diarios referidos para la atención de especialidades hacia los hospitales del IESS santo Domingo y Esmeraldas.

AFILIADOS	
Afiliados de seguro general	8.200
Seguro campesino	13.020
Jubilados, Montepío hijos menores de 18 años	10.000
Total:	31.220



**INSTITUTO ECUATORIANO DE SEGURIDAD SOCIAL
HOSPITAL DEL DIA QUININDE
UNIDAD DE ATENCIÓN AMBULATORIA**

ENTORNO Y ANÁLISIS POBLACIONAL

Demografía: Quinindé está ubicado en un terreno sumamente llano, siendo las elevaciones más relevantes las de Cupa y Cojimíes. Esta característica del terreno hace que sus tierras sean muy apropiadas para la agricultura y la ganadería las mismas que son el eje principal de la actividad económica del cantón. Es un cantón antiguo y tradicional de la provincia verde, se encuentra en un lugar intermedio sobre la carretera que une Esmeraldas con Quito y Santo Domingo de los Sachilas, por lo que es un sitio de tránsito obligatorio para los viajeros. Aquí se puede encontrar paraderos, restaurantes, bares y discotecas, con un buen servicio y una comida exquisita. En este cantón se inicia el río Esmeraldas al unirse los ríos Blanco y Quinindé con el Guayllabamba. Este último tiene como afluente principal al río Agua Clara; el Blanco, al Sábalo; y el Quinindé, Mache, Pámbula y Chamerros. Visitarla le recordará que está en el trópico, con sus vastas plantaciones de palma africana y las típicas casitas de caña guadua, construidas sobre pilares de madera y rodeadas por cocoteros y plataneros.

Extensión: 3.855,3 Km².

Ubicación: Se encuentra localizada a 100 km. de la Provincia de Esmeraldas; al Sur-Este de su territorio.

Límites:

- Norte: Los Cantones de Esmeraldas y Río Verde.
- Sur: Provincia de Sto. Domingo de los Tsáchilas y El Carmen (Prov. Manabí).
- Este: Los Cantones Eloy Alfaro (Prov. Esmeraldas) y Puerto Quito (Prov.

Pichincha).

- Oeste: Los Cantones Muisne (Prov. Esmeraldas) y Pedernales (Prov. Manabí).

Población: de los 150.000 habitantes alrededor de 63.000 constituyen la población de votantes, con poca variación en los últimos años, la mitad de la población se encuentra en el sector rural.

Esto ha permitido un excelente movimiento comercial en la Ciudad, especialmente los días domingos, donde se acentúan las ferias. En todas las arterias urbanas se nota la



**INSTITUTO ECUATORIANO DE SEGURIDAD SOCIAL
HOSPITAL DEL DIA QUININDE
UNIDAD DE ATENCIÓN AMBULATORIA**

presencia de pequeños e informales comerciantes que venden sus productos a quienes más los apetecen, los campesinos.

Y es que los comuneros o campesinos mantienen la economía de Quinindé, por cuanto, de manera indirecta, realizan el sistema antiguo del trueque, o sacando sus productos agrícolas y con el dinero que reciben compran todos los víveres que los abastece durante la semana.

Parroquias: Integran la jurisdicción cantonal de Quinindé la parroquia urbana de Rosa Zárate, cabecera cantonal y las rurales de Cube, Viche, Chura, Malimpia y La Unión. Cuenta con una población que bordea los 150.000.habitantes.

La extensión de estas parroquias es de;

Rosa Zárate	1.000 km ²
Viche	84 km ²
Cube	717 km ²
Chura	204 km ²
Malimpia	469 km ²
La Unión	986 km ²

Clima: Húmedo Tropical. Posee un clima húmedo tropical lluvioso, con dos estaciones climatológicas clara que son: invierno y verano; que nos ayuda en su mayoría a la agroindustria de nuestra zona.

Contexto Geográfico: Ubicación de Unidad de Atención Ambulatoria de Quinindé:

País: Ecuador

Provincia: Esmeraldas

Cantón: Quinindé

Parroquia: Rosa Zarate

Dirección: Barrio Nuevos Horizontes Bajo-Vía Guayabanba

Teléfonos: 062737 167/737 692/2736-037

Contexto Económico: La característica económica del grupo que asiste a la Unidad Ambulatoria de Quinindé ha sido desde sus inicios pacientes de condición económica media y baja.

Red de Servicios Interna: Son 8 dispensarios del Seguro Social Campesino ubicados en todo el cantón de Quinindé:



**INSTITUTO ECUATORIANO DE SEGURIDAD SOCIAL
HOSPITAL DEL DIA QUININDE
UNIDAD DE ATENCIÓN AMBULATORIA**

1. Ronca Tigrillo
2. Herrera
3. El libertador
4. Las Golondrinas
5. Uve
6. El Cedro
7. Los Arenales
8. Los Ríos

Red de Servicios Pública: Son 22 unidades operativas y un hospital cantonal segundo nivel del MSP ubicados en todo el cantón de Quinindé:

1. SCS. Hoja blanca
2. SCS. Zapallo
3. SCS. la T
4. SCS. Buenos Aires
5. SCS. la Sexta
6. SCS. la Quinta
7. SCS. Malimpia
8. SCS. Valle del Sade
9. SCS. Viche
10. SCS. Cube
11. SCS. Chucaple



**INSTITUTO ECUATORIANO DE SEGURIDAD SOCIAL
HOSPITAL DEL DIA QUININDE
UNIDAD DE ATENCIÓN AMBULATORIA**

12. SCS. La Y de la Laguna
13. PS. AChicube
14. PS. Calvario
15. Ps. Chura
16. SCS. Cupa
17. SCS. La Marujita
18. PS. La Unión
19. PS. Playa del Muerto
20. PS. San ramón
21. SCS. La Cristóbal
22. SCS. Bocana del búa
23. Hospital Civil Alberto Buffone



**INSTITUTO ECUATORIANO DE SEGURIDAD SOCIAL
HOSPITAL DEL DIA QUININDE
UNIDAD DE ATENCIÓN AMBULATORIA**

Red de Servicio Complementarios: Hay dos clínicas privadas y doce consultorios de atención médica en la capital del cantón, en las demás parroquias existen 22 consultorios privados todos de medicina general y 7 consultorios odontológicos en el cantón. La consulta médica privada de especialidades en este cantón es muy limitada.

Infraestructura Vial: Por muchos años la única vía por la cual se podía llegar a Quinindé; era la fluvial a través de los ríos antes mencionados que, utilizando balsas, lanchones en la época del banano, hasta la época de los años 60 cuando se empezó a construir la carretera Esmeraldas- Quinindé- Santo Domingo - Quito.

La distancia de Quinindé hacia Esmeraldas o Santo Domingo es de 100 km y el ssc más alejado de Quinindé se encuentra en el sector rural a dos horas de distancia en vía de tercer orden.

La parte vial que se constituye en la puerta que abre el progreso de los pueblos, ha sido un importante puntal en Quinindé. La construcción de la principal carretera, que se

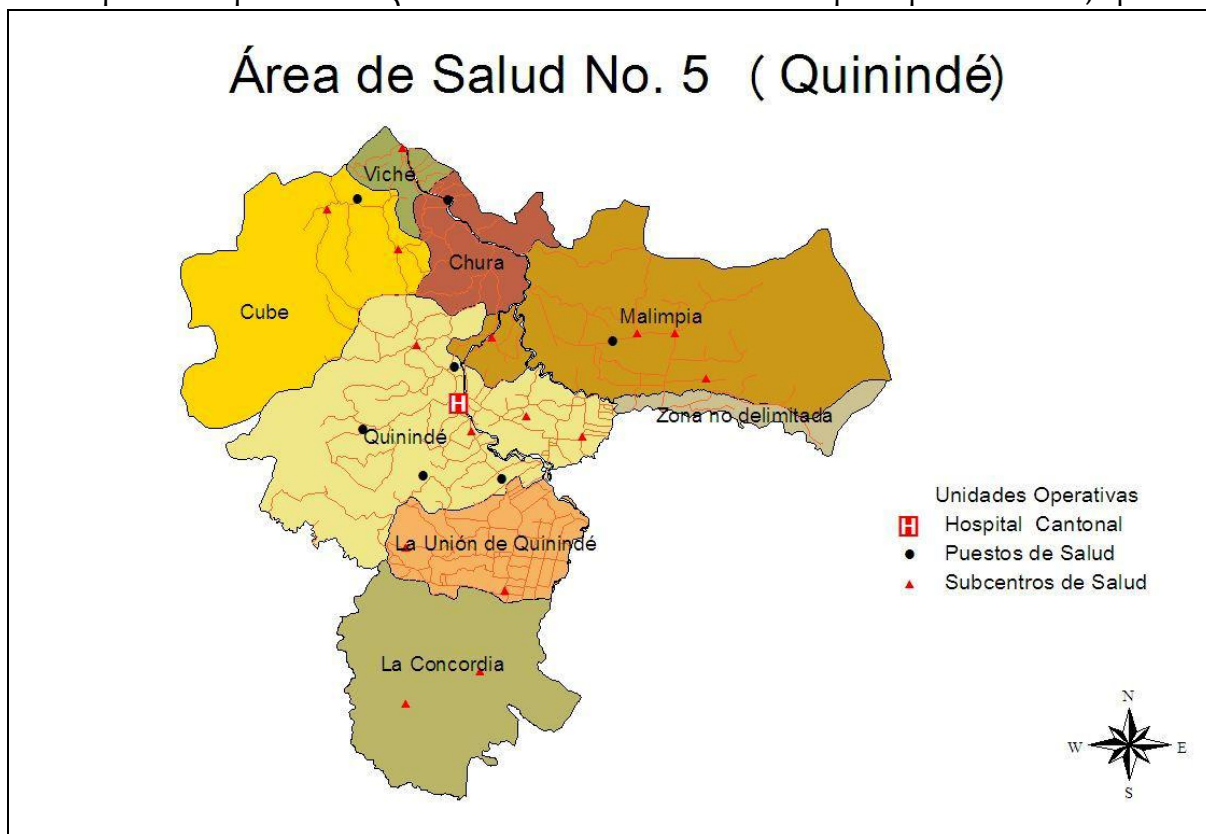

encuentra en muy buenas condiciones, refleja lo positivo para el desarrollo de este cantón.



**INSTITUTO ECUATORIANO DE SEGURIDAD SOCIAL
HOSPITAL DEL DIA QUININDE
UNIDAD DE ATENCIÓN AMBULATORIA**

La vía Marginal de la Costa que se inicia en la ciudad de Quito y avanza hacia Muisne, San Lorenzo, es decir, sur y norte de Esmeraldas.

Y que pasa por la ciudad de Quinindé es de primer orden con mantenimiento permanente. Al encontrarse entonces Quinindé ubicado en el centro de esta Provincia, todos los turistas que hacen este recorrido deben pasar por este maravilloso cantón.

Según Facundo Flores, quien participó directamente de la política, solo hace falta más creatividad y mejores intenciones en los funcionarios públicos, para buscar los medios necesarios y aprovechar de manera sustentable los recursos naturales.

Necesitamos más proyectos de desarrollo vial, como la construcción de la carretera Selva Alegre -Quinindé, que sería de gran valía para todo el norte de País. Esta vía recorrería Otavalo y entraría por Las Golondrinas. Se integrarían las provincias de Carchi, Sucumbíos, Esmeraldas e Imbabura, además del asfaltado de las vías de segundo y tercer orden lo cual facilitaría de esta manera la movilidad de los afiliados al seguro social campesino hacia las unidades de la red de salud.

Desarrollo Económico y Social: Su producción se basa en un 70% por producción de palma africana, mientras el 30% restante se encuentra dividido entre la Agricultura, Ganadería y el Comercio.

Fiestas Cantonales:

3 de julio 1967 - Cantonización de Quinindé.

La Unidad Ambulatoria de Quinindé en la Parroquia Rosa Zarate, ubicada en el sector Nuevo Quinindé de la ciudad de Quinindé, que se conecta a través de la vía a Guayabamba, incide favorablemente en el desarrollo productivo de este cantón al tener el control de la salud de empleados y trabajadores de las distintas empresas privadas e instituciones públicas.

Orografía.- Quinindé está ubicado en un terreno sumamente llano, siendo las elevaciones más relevantes las de Cupa y Cojimíes. Esta característica del terreno hace que sus tierras sean muy apropiadas para la agricultura y la ganadería. Del paraje conocido como El Mirador hacia Viche el terreno es alto e irregular.

Hidrografía.- En este cantón se inicia el río Esmeraldas al unirse los ríos Blanco y Quinindé con el Guayllabamba. Este último tiene como afluente principal al río Agua Clara; el Blanco,



INSTITUTO ECUATORIANO DE SEGURIDAD SOCIAL
HOSPITAL DEL DIA QUININDE
UNIDAD DE ATENCIÓN AMBULATORIA

PERFIL EPIDEMIOLÓGICO:

1. IRA
2. IVU
3. Parasitosis
4. ERA
5. Dermatitis
6. Gastritis
7. Anemia
8. Hipertensión Arterial
9. Diabetes
10. Politraumatismos

Mortalidad: Dentro del hospital por consulta externa y por emergencia 2.013 y 2014 no se ha presentado ningún caso de mortalidad.

Morbilidad: La morbilidad en atenciones es de 73.28% en base al total de la población afiliada y beneficiaria, y el 26.72% son de control personas sanas adultos, niños y embarazadas.

Producción de la Unidad: Han sido atendidos por consulta externa y emergencia 16.635 pacientes en el año 2013.

ATENCIONES MEDICAS 2013	APERTURAS HISTORIAS CLINICAS HASTA JULIO 2014	
16.948 Consulta externa	15.550	
7.845 Consultas emergencias		
4.817 Consultas odontologia		



**INSTITUTO ECUATORIANO DE SEGURIDAD SOCIAL
HOSPITAL DEL DIA QUININDE
UNIDAD DE ATENCIÓN AMBULATORIA**

Modelo de Atención: El modelo de la unidad es Consultorios de Medicina General Primer Nivel de Atención, cuarto de complejidad I 4. Con énfasis en atención primaria de salud con prevención y promoción. Se tiene como objetivo ampliar la atención médica con la presencia de especialistas, pensando siempre en tratamientos oportunos que garanticen la salud de nuestros usuarios.

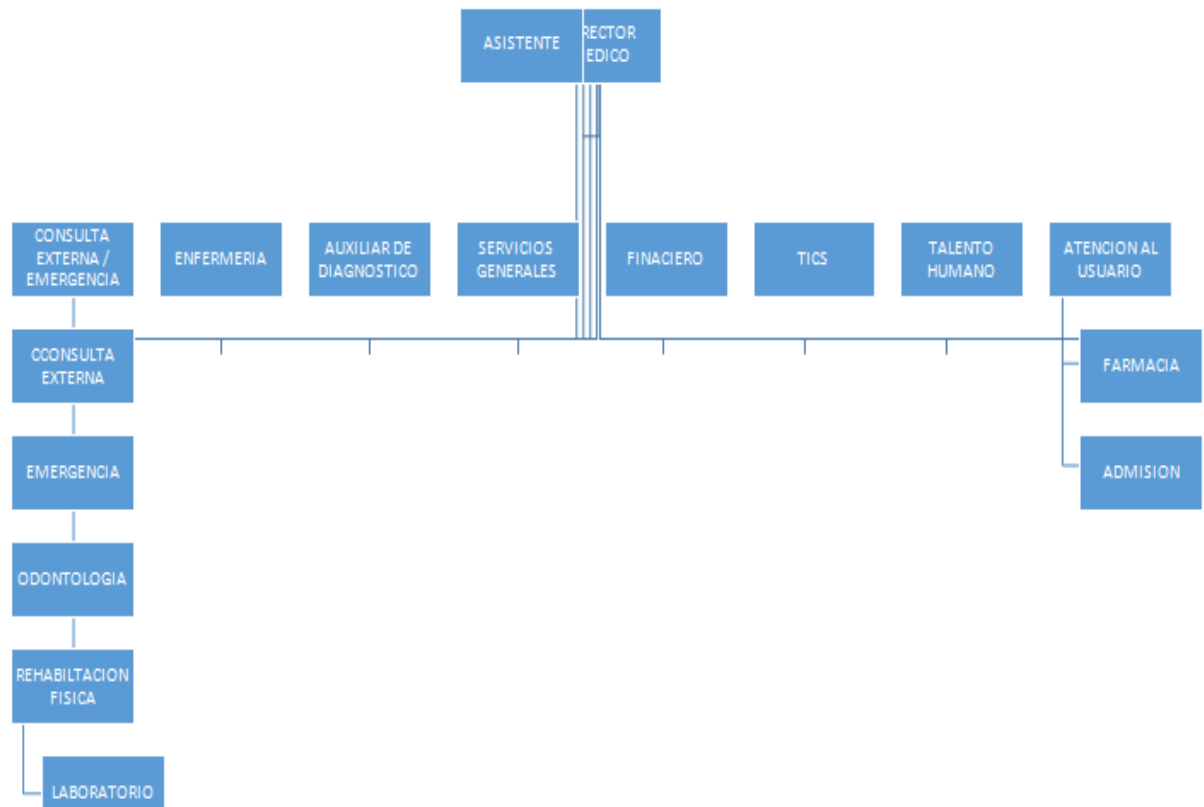

Cartera de Servicios:

- Emergencia
- Farmacia
- Consulta Externa Medicina General
- Odontología



**INSTITUTO ECUATORIANO DE SEGURIDAD SOCIAL
HOSPITAL DEL DIA QUININDE
UNIDAD DE ATENCIÓN AMBULATORIA**

- Rehabilitación Física
- Laboratorio Clínico
- Enfermería

Laboratorio: Año 2013 total exámenes realizados 23.301

Exámenes que realiza:

- Hematología y coagulación
- Química sanguínea
- Urianálisis
- Coprología
- Inmunología

Rehabilitación: Año 2013 total 6.375

- Electroterapia
- Gimnasia
- Hidroterapia
- Magnetoterapia
- Termoterapia
- Compresas
- Parafina

Los servicios de **Imagenología, Ecografía, 4D RX digital y Quirófano** no se utilizan debida a la falta de profesionales para desempeñar dicha función.

Demanda de Servicios:

- La información facilitada por la Unidad de Estadística de la Unidad Ambulatoria



**INSTITUTO ECUATORIANO DE SEGURIDAD SOCIAL
HOSPITAL DEL DIA QUININDE
UNIDAD DE ATENCIÓN AMBULATORIA**

Gráfico: 1 total de Consulta Externa de Medicina General 2013

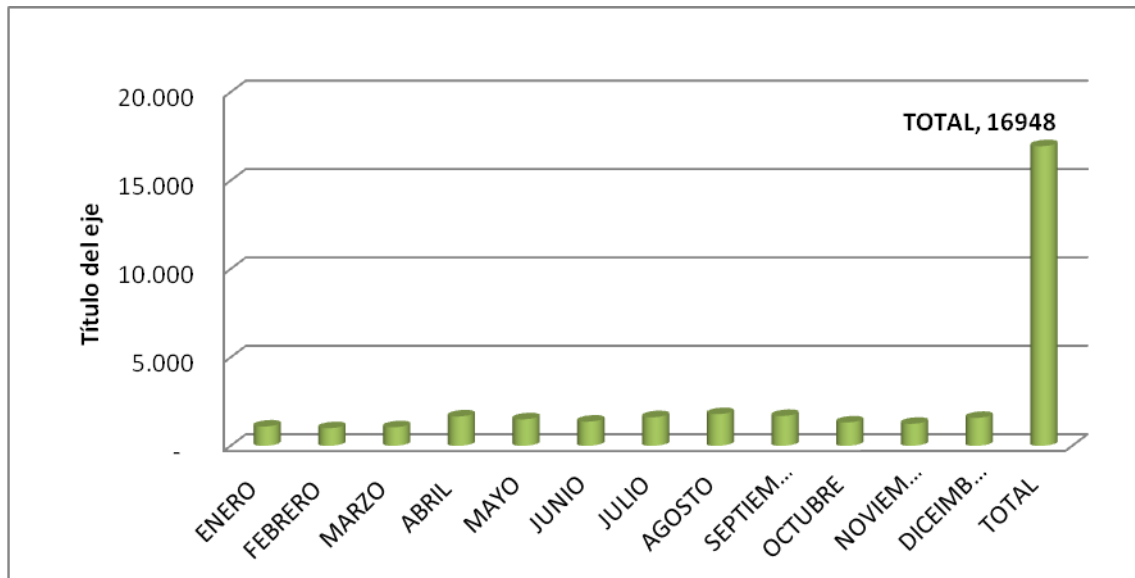

Fuente: – EST-UAAQ-2014 (2013)

Gráfico: 2 Total de Consulta de Odontología

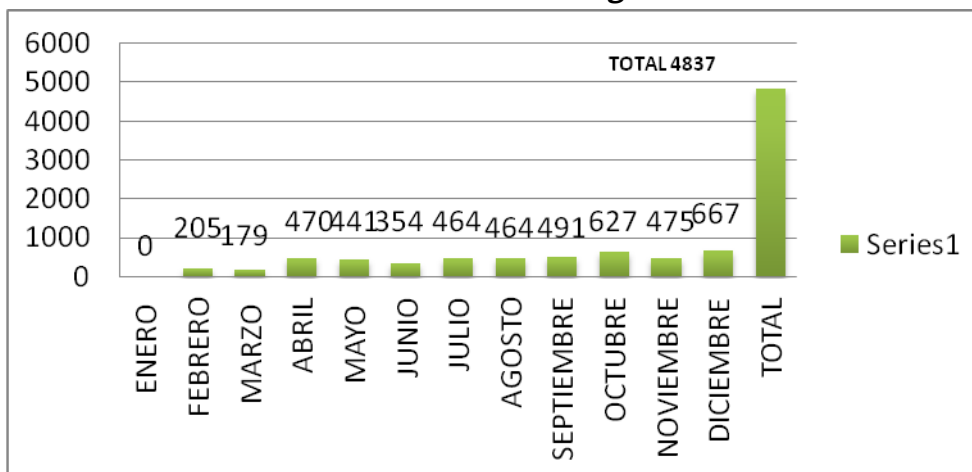

Fuente: – EST-UAAQ-2014 (2013)



INSTITUTO ECUATORIANO DE SEGURIDAD SOCIAL
HOSPITAL DEL DIA QUININDE
UNIDAD DE ATENCIÓN AMBULATORIA

Grafico: 3 Consulta de Emergencia 2013

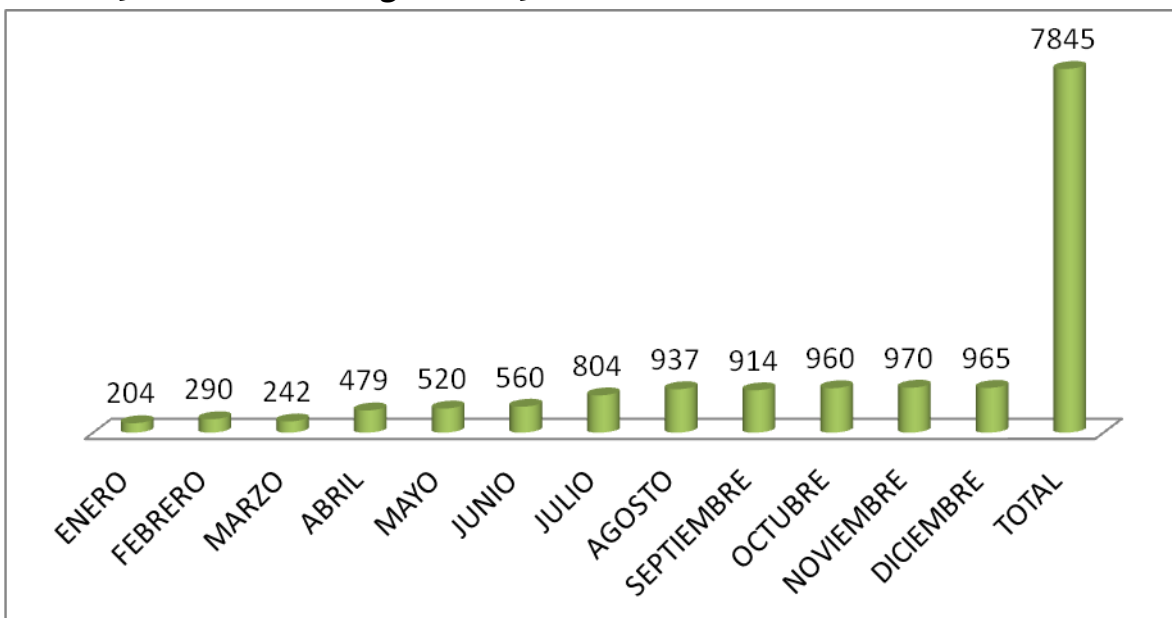

Fuente: – EST-UAAQ-2014 (2013)

La actividad en esta área no aparece desglosada por Especialidad, pero considerando otros entornos, es esperable que casi un 30% son por enfermedades de sintomatología Aguda, politraumatismos, alergias, Intoxicaciones Heridas con Armas cortopunsantes



**INSTITUTO ECUATORIANO DE SEGURIDAD SOCIAL
HOSPITAL DEL DIA QUININDE
UNIDAD DE ATENCIÓN AMBULATORIA**

Grafico: 4 Total de Exámenes Realizados en Laboratorio

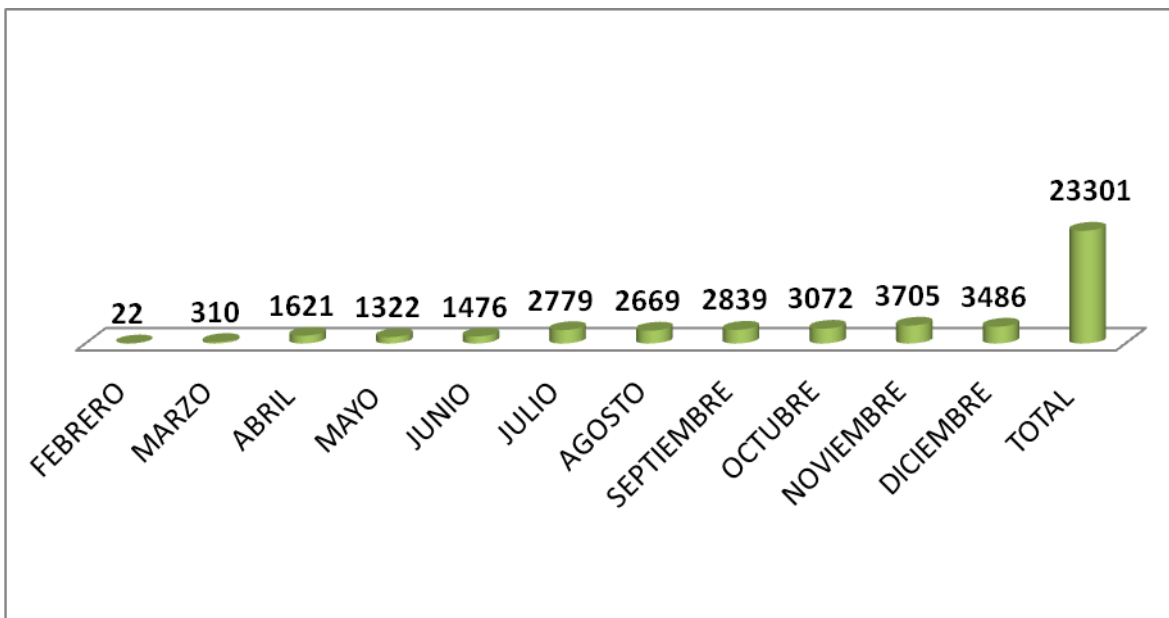

Fuente: – EST-UAAQ-2014 (2013)

La desagregación por tipo de Examen indica que los más frecuentes son:

Tabla: 1 Tipos de Examen

Hematología y Coagulación	4531
Química Sanguínea	10147
Urianálisis	4682
Coprología	3180
Inmunología	357

Fuente: – EST-UAAQ-2014 (2013)



**INSTITUTO ECUATORIANO DE SEGURIDAD SOCIAL
HOSPITAL DEL DÍA QUININDE
UNIDAD DE ATENCIÓN AMBULATORIA**

Grafico: 5 Total de Pacientes Atendidos en Rehabilitación

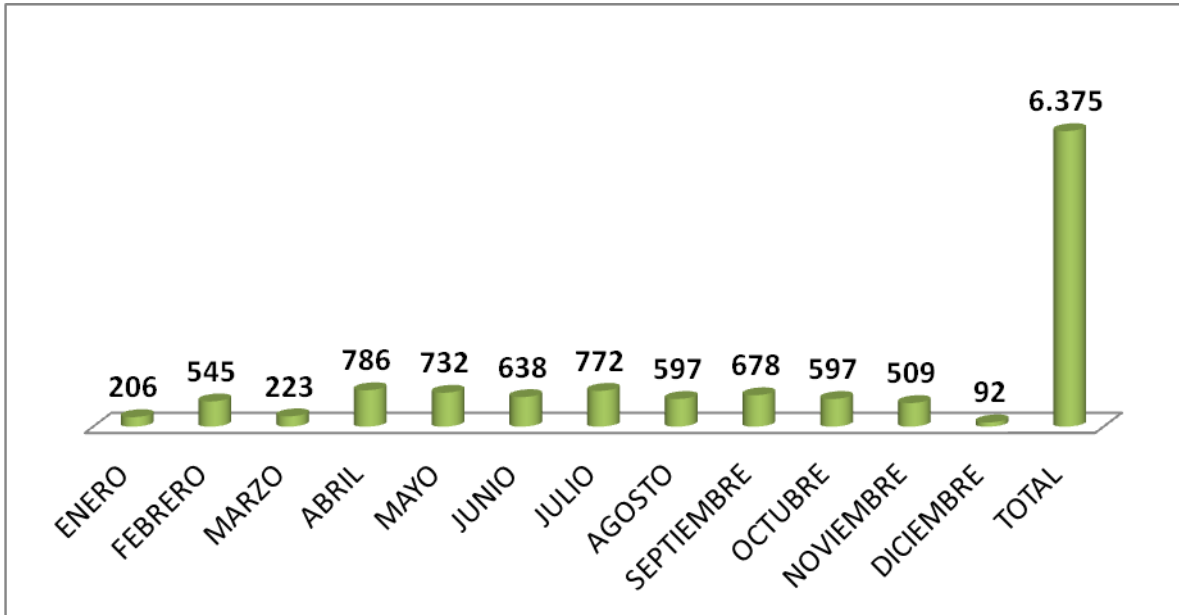

Fuente: – EST-UAAQ-2014 (2013)

Grafico: 6 Atenciones a Niños de 1 Día A 14 Años

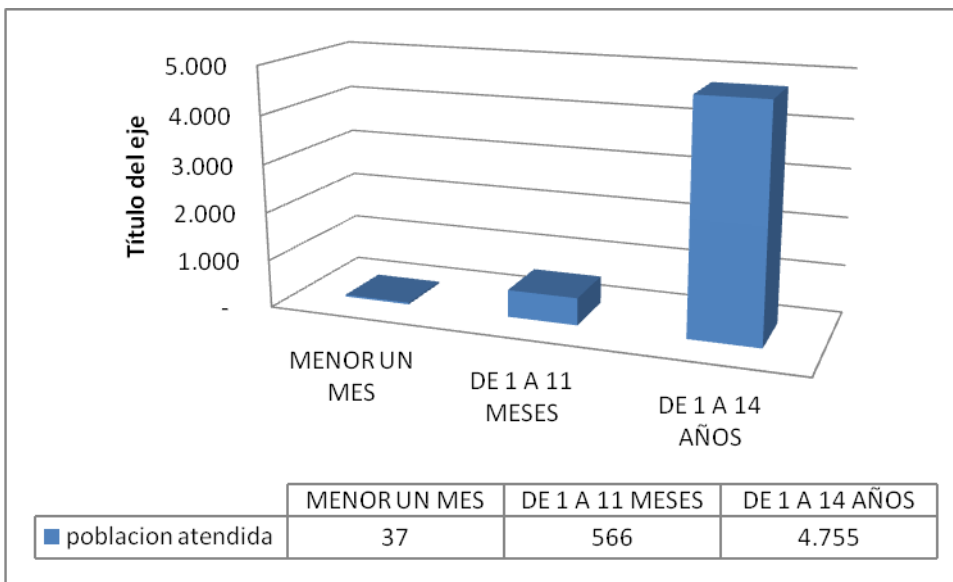

Fuente: – EST-UAAQ-2014 (2013)



**INSTITUTO ECUATORIANO DE SEGURIDAD SOCIAL
HOSPITAL DEL DIA QUININDE
UNIDAD DE ATENCIÓN AMBULATORIA**

En base al total de las atenciones Médicas realizadas por nuestra Unidad se refleja un alto índice de atención de especialidades. Por lo que se hace necesario solicitar la creación de cargos vacantes para **Pediatra, Ginecología, Cardiología, Cirujano, Imagenología, Anestesiología y Médico Familiar.**

En el dato presentado en los cuadros anteriores se refleja la atención prestada a la población del total de los diferentes tipos de seguro, la unidad por su complejidad es de primer nivel y por tanto solo brinda atención general en fomento y protección acompañada del servicio de Emergencia y servicios de apoyo médico.

Presupuesto 2013

Presupuesto asignado	Presupuesto codificado	Presupuesto ejecutado
985.592,00	985.631,00	936.668,36

Facturación 2013

Facturación Enero	37.437,45
Facturación Febrero	43.875,62
Facturación Marzo	32.079,06
Facturación Abril	78.371,96
Facturación Mayo	79.074,04
Facturación Junio	72.884,39
Facturación Julio	89.641,71
Facturación Agosto	86.217,77
Facturación Septiembre	88.008,94
Facturación Octubre	82.839,40
Facturación Noviembre	76.244,83
Facturación Diciembre	70.969,08
TOTAL	837.644,25

DIFERENCIA - 99.024,11 AÑO 2013



ANALISIS DE PRESUPUESTO VS FACTURACION

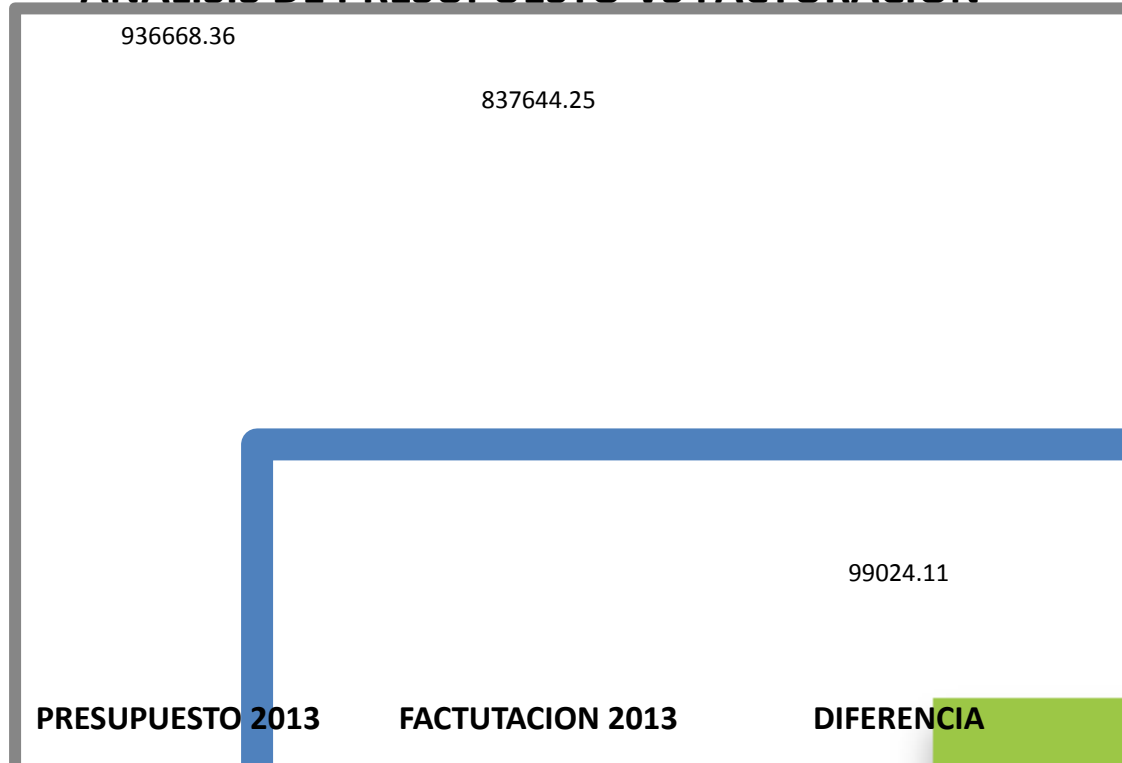

PRESUPUESTO 2014

Presupuesto asignado	Presupuesto codificado	Presupuesto ejecutado
1'083.452,9	1'105.938,90	

FACTURACION 2014

Facturación Enero	86.446,65
Facturación Febrero	80.468,62
Facturación Marzo	73.507,19
Facturación Abril	94.498,31



**INSTITUTO ECUATORIANO DE SEGURIDAD SOCIAL
HOSPITAL DEL DIA QUININDE
UNIDAD DE ATENCIÓN AMBULATORIA**

Facturación Mayo	83.223,11
Facturación Junio	77.826,29

PLAN DE ESPACIO ACTUAL

Accesos y circulaciones: La Unidad Ambulatoria dispone de accesos y circuitos diferenciados para:

- Pacientes y familiares que acuden a la zona de actividad ambulatoria: consultas externas, toma de muestras, pero también imagenología, hospital de día.
- Pacientes y familiares que acuden a la Unidad de Emergencias, que tendrá accesos claramente diferenciados para los que acuden en ambulancia de los que acuden por su pie o en coche particular.
- Visitantes del área de Dirección y Administración.
- Profesionales de la Salud

Las zonas de acceso esta dotadas de puntos de recepción-información, y no se utilizan como salas de espera para evitar la sensación de masificación. Están dotadas de las medidas de control y seguridad necesarias, de forma que puedan cerrarse en horarios de inactividad del área.

La Unidad dispone de los necesarios medios de transporte Horizontal Camillas y Sillas de rueda para pacientes diferenciados.

Descripción de áreas funcionales y plan de espacios:

Recepción y Admisión (Atención al paciente): Es La Zona destinada a la ubicación del personal que realiza las funciones de información, acogida y acompañamiento de pacientes. Dispone de espacios específicos en CCEE, como en Emergencias. Para esta función tanto



**INSTITUTO ECUATORIANO DE SEGURIDAD SOCIAL
HOSPITAL DEL DIA QUININDE
UNIDAD DE ATENCIÓN AMBULATORIA**

CENTRO DE SALUD B

Área de Recepción - Admisión (Admisión y Estadística)										
Áreas	Función	Uds.	m2 útil	Total	Opcional	Observaciones	Equipo	Cant. X	Cant. Total	Observaciones
Hall de acceso	Acceso de familiares (visitas) y pacientes a demanda	1	44	44		En un área central de fácil acceso en el entrada principal				
Unidad de Atención al Público										
Mostrador de recepción	Información, control, y atención al beneficiario y visitantes	1	6	6	SI	Directamente conectada con el vestíbulo de acceso al área, actúa a la vez como limitación de acceso a otras áreas	Mostrador doble repisa en U	1,00	1	
						Mostrador para la atención directa al público con espacio para 3 puestos de atención.	Silla giratoria con brazos	2,00	2	
						Conexiones informáticas y telefónicas	Papelera oficina	2,00	2	
						Espacio para sillas de ruedas conectado con mostrador de atención	Cartelera de corcho	2,00	2	
							Armario alto todo puertas	2,00	0	
							Ordenador completo	2,00	2	
Atención personalizada	Atención y orientación a pacientes y familiares	0	0	0	Dependencia Opcional	Espacios de atención individualizada a pacientes y familiares	Mesa con ala para PC con divisor	1,00	0	
						Uno dotado de mesa de trabajo y sillas para paciente y familiar	Silla giratoria con brazos y respaldo regulable en altura	1,00	0	
						Espacio para archivo	Silla confidente	2,00	0	
						Conexiones informáticas y telefónicas	Armario con cajones y estantes	1,00	0	
							Perchero de pie	1,00	0	
							Papelera oficina	1,00	0	
Archivo historias de Salud	Zona de almacenamiento de documentos clínicos	0	0	0	SI	Archivo central para todos los servicios	Sistema de archivo Móvil para previsión de 150000 historias clínicas de 500 x 25 x 400 mm	1,00	0	
						Archivadores compactos de movimiento mediante volante y sobre carriles	Mesa con ala para PC con divisor	1,00	0	
						Archivado de documentos que, momentáneamente estén en soporte papel (por ejemplo consentimientos informados, historias clínicas...)	Silla giratoria con brazos y respaldo regulable en altura	1,00	0	
						Comportamiento en espacios de RIESGOS MEDIO o BAJO según norma de Incendios	Ordenador completo	1,00	0	
Consultorio de trabajo Social	Atención y orientación social a pacientes y familiares	1	23,65	23,65	SI	Espacios de trabajo de Asistentes Sociales	Mesa con ala para PC con divisor	1,00	1	
						Dotado de 2 mesas de trabajo y sillas para paciente y familiar	Silla giratoria con brazos y respaldo regulable en altura	1,00	1	
						Espacio para archivo	Silla confidente	2,00	1	
						Conexiones informáticas y telefónicas	Armario con cajones y estantes	1,00	1	
							Perchero de pie	1,00	1	
							Papelera oficina	1,00	0	
	Ordenador	1,00	1							

Consultas Externas: En el área de Consultas Externas se realizan las visitas médicas de los pacientes ambulantes. Es una de las áreas de mayor importancia en la Unidad debido al elevado número de pacientes que atiende, a la complejidad creciente de los procesos que se resuelven de forma ambulatoria”. Se denominan así a las consultas médicas que llevan asociada la realización de las pruebas diagnósticas en el mismo día, de forma que el paciente, al finalizar la consulta, ha recibido un diagnóstico cierto (o casi cierto) y una orientación terapéutica. Esta modalidad asistencial es valorada muy



**INSTITUTO ECUATORIANO DE SEGURIDAD SOCIAL
HOSPITAL DEL DIA QUININDE
UNIDAD DE ATENCIÓN AMBULATORIA**

positivamente por pacientes y familiares, pues les evita desplazamientos reiterados al hospital, al tiempo que se agiliza el proceso asistencial

El diseño de las unidades de consultorios son flexible y polivalente, con el fin de que el área pueda adaptarse fácilmente a las necesidades futuras. Por ello los espacios han tratado de adaptarse a una configuración estándar.

La Unidad de Consulta se localiza en la planta baja independiente pero vinculada al servicio de Emergencia y otros servicios , permitiendo el fácil acceso desde el exterior para los pacientes y familiares que acuden a él. Teniendo en cuenta el gran número de personas que acuden diariamente a este servicio, dispone de salas de espera, confortables y espaciosas.

En la Unidad deben preverse dos circuitos diferenciados: el del paciente y el logístico.

Circuito Pacientes

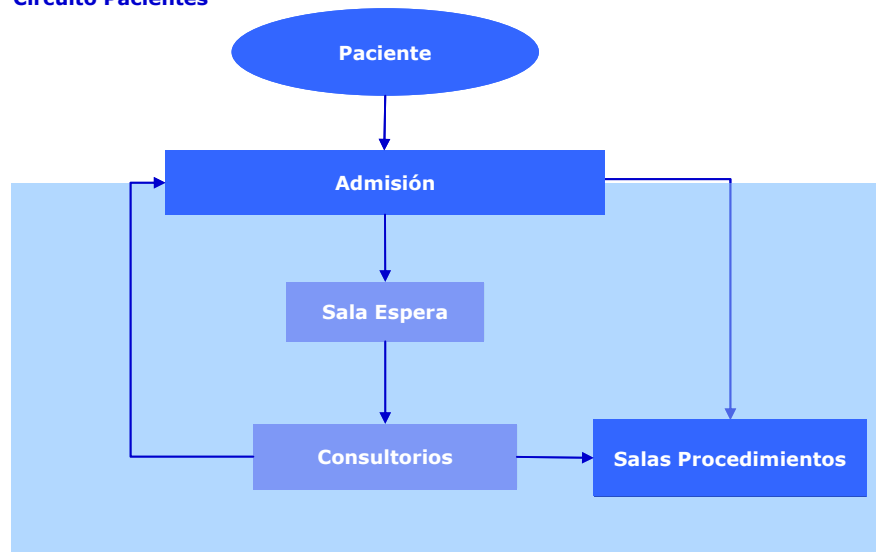



INSTITUTO ECUATORIANO DE SEGURIDAD SOCIAL
HOSPITAL DEL DIA QUININDE
UNIDAD DE ATENCIÓN AMBULATORIA

Área de Consultas Externas										
Dependencia	Función	Uds.	M2.	Total		Observaciones				
Salas de espera General	Deseable 9 m2 por local de atención adscrito (1 m2 por persona, 9 personas por local). Máximo 6-8 consultorios por sala de espera	1	44	44	Mínimo estancia de pacientes y familiares. 6,75 m2 por consultorio adscrito o punto de atención.	Hasta 40 personas	Bancas 3 plazas	2,00	2	
						Espacio con iluminación natural	Banca 4 plazas	6,00	6	
							Equipo audiovisual	1,00	1	
							Basurero general	1,00	1	
							Reloj de pared	1,00	1	
							Sistema de	0,00	0	
Sanitario	Servicios higiénicos . Mínimo una batería por sala de espera	2	3	6	SI	Con lavabo e inodoro	Dosificador de jabón en acero inoxidable	1,00	1	
						Uno para mujeres y otro para hombres	Dispensador de papel mecha	1,00	4	
							Cubeta higiénica, 5 L	1,00	2	
							Percha doble	2,00	0	
Sanitario adaptado	Servicios higiénicos. Mínimo 1 por sala de espera	1	5	5	SI	Con lavabo e inodoro	Dosificador de jabón en acero inoxidable	1,00	2	
						Deberán permitir su utilización por personas con discapacidad	Dispensador de papel mecha	1,00	1	
							Cubeta higiénica, 5 L	1,00	1	
							Percha doble	2,00	0	
							Dispensador de preservativos	1,00	0	
							Juego de ayudas técnicas inodoro	1,00	1	
Consultorio de Psicología	Atención y orientación social a pacientes y familiares	0	0	0	SI	Espacios de trabajo de atención psicológica	Mesa con ala para PC con divisor	1,00	0	LA UNIDAD NO CUENTA CON CONSULTORIO DE PSICOLOGIA
						Dotado de 2 mesas de trabajo y sillas para paciente y familiar	Silla giratoria con brazos y respaldo regulable en altura	1,00	0	
						Espacio para archivo	Silla confidente	2,00	0	
						Conexiones informáticas y telefónicas	Armario con cajones y estantes	1,00	0	
							Perchero de pie	1,00	0	
							Papelera oficina	1,00	0	
Local de enfermería	Realización de mediciones clínicas o somatométricas previas al ingreso en los consultorios médicos.	2	14	28	14	Espacio de trabajo de enfermería que realizan funciones de apoyo a los consultorios médicos.	Mobiliario para local de enfermería (ver anexo de med-enferm)	1,00	1	
						Dotado de mesa de trabajo y báscula con estadímetro	Set de desechos (ver anexos)	1,00	2	
						Dotada de lavabo para lavado de manos del personal de enfermería.	Paquete de lencería básico (ver anexo med-enferm)	2,00	2	
						Conexiones informáticas y telefónicas	Equipo de Curaciones (ver anexo)	1,00	1	
							Stock de insumos de enfermería (ver anexo)	1,00	1	
							Equipo de red de frío /inmunizaciones (ver anexo)	1,00	1	
							Equipo de Sutura (ver anexo)	1,00	1	
							Coche de Curaciones (ver anexo)	2,00	0	
							Equipo de perfoneo (ver anexo)	1,00	0	
Consultorio polivalente	Para exploración y atención de pacientes. Mínimo 1 médico por 4.000 habitantes asignados	4	12	48	14	Espacio para camilla de reconocimiento	Mobiliario para consultorio polivalente (ver anexo de med-enferm)	1,00	4	
						Mueble clínico con pileta y espacio de almacenamiento inferior y superior	Equipo de diagnóstico médico (ver anexo de med-enferm)	1,00	4	
						Conexiones informáticas y telefónicas	Equipo de computación(ver anexo de med-enfer)	2,00	4	
							Maletín para visita domiciliaria (ver anexo)	1,00	1	
							Equipo de planificación familiar y detección oportuna de cáncer de cérvix	1,00	0	



**INSTITUTO ECUATORIANO DE SEGURIDAD SOCIAL
HOSPITAL DEL DIA QUININDE
UNIDAD DE ATENCIÓN AMBULATORIA**

Área de Procedimientos: Es el espacio destinado para realiza procedimientos de baja complejidad. En este espacio durante la jornada laboral se encuentra atendido por un profesional de salud (enfermera/o) tiene conexión directa con el área de Consulta Externa y de Emergencia.

- Curaciones
- Aplicación de Inyección
- Cambio de Zondas Vesicales
- Retiro de Yesos
- Nebulizaciones

Local de enfermería	Realización de mediciones clínicas o somatométricas previas al ingreso en los consultorios médicos.	2	14	28	14	Espacio de trabajo de enfermería que realizan funciones de apoyo a los consultorios médicos.	Mobiliario para local de enfermería (ver anexo de med-enferm)	1,00	1	
						Dotado de mesa de trabajo y báscula con estadímetro.	Set de desechos (ver anexos)	1,00	2	
						Dotada de lavabo para lavado de manos del personal de enfermería.	Paquete de lencería básico (ver anexo med-enferm)	2,00	2	
						Conexiones informáticas y telefónicas	Equipo de Curaciones (ver anexo)	1,00	1	
							Stock de insumos de enfermería (ver anexo)	1,00	1	
							Equipo de red de frío /inmunizaciones (ver anexo)	1,00	1	
							Equipo de Sutura (ver anexo)	1,00	1	
							Coche de Curaciones (ver anexo)	2,00	0	
	Equipo de perifoneo (ver anexo)	1,00	0							

Sala de observación y estabilización: Observación: estancias inferiores a 6 horas (promedio 12 h.), mientras se adopta la decisión clínica de derivar al paciente o darle de alta. Por ello desde esta zona tiene un acceso fácil, mediante un circuito en el que no haya cruces con circulaciones externas.



**INSTITUTO ECUATORIANO DE SEGURIDAD SOCIAL
HOSPITAL DEL DIA QUININDE
UNIDAD DE ATENCIÓN AMBULATORIA**

Laboratorio: Este espacio está destinado para la elaboración de exámenes para los servicios de Consulta Externa y Emergencia brindando un servicio de 12 horas laborables.

Exámenes que se realizan:

- Hematología y Coagulación
- Química Sanguínea
- Urianálisis
- Coprología
- Inmunología

Área de Laboratorio									
Área de toma de muestras									
Dependencia	Función	Uds.	M2.	Total		Observaciones			
Sala de espera	Dimensión en función de demanda prevista. Si baja demanda, la sala de espera puede ser compartida con otros locales	1	14	14	SI	Hasta 20 personas	Bancas 3 plazas	2,00	2
						y megafonía	Banca 4 plazas	2,00	0
							Equipo audiovisual	1,00	0
							Basurero general	1,00	1
							Reloj de pared	1,00	
							Sistema de	1,00	0
Área general de toma de muestras	Calculado para 3 puestos. Dimensión en función de número de puestos de toma de muestras. 5 m2 por puesto	1	5	5	SI	Espacio para la sala de extracciones con seis puestos silla y repisa de soporte	Sillón toma de muestras	3,00	1
						Área de clasificación de muestras con mueble clínico con piletta y espacio de almacenamiento inferior	Carro de curas con 3 cajones y estantes	1,00	0
						Armarios altos con puertas acristaladas	Cubeta higiénica 40 litros	1,00	1
						Conexiones informáticas y telefónicas	Esfigmomanómetro rodable	1,00	1
							Papelera en acero inox, 100 L	1,00	1
							Lámpara examen rodable consulta	1,00	0
							Dosificador de jabón de uso hospitalario	1,00	0
							Dispensador de papel mecha	1,00	1
							Vitrina	1,00	1
Sala de toma de muestras especiales	Espacio polivalente para recuperación o para realización de extracciones especiales	0	0	0	SI	Conectado con el Área general de Extracciones	Carro de curas con 3 cajones y estantes	1,00	0
	Extracciones en niños y pacientes que requieran estar acostados durante la extracción					Mueble clínico con piletta y espacio de almacenamiento inferior	Cubeta higiénica 40 litros	1,00	0
						Armarios altos con puertas acristaladas	Esfigmomanómetro de pared	1,00	0
						Conexiones informáticas	Papelera en acero inox, 100 L	1,00	0
						Espacio para 1 camilla	Lámpara examen rodable consulta	1,00	0
							Mesa de despacho con ala para ordenador (I)	1,00	0
							Silla giratoria con brazos y respaldo regulable en altura	1,00	0
							Dosificador de jabón de uso hospitalario	1,00	0
							Dispensador de papel mecha	1,00	0
							Mueble bajo con encimera, piletta y puertas bajas.	1,00	0
							Camilla de exploración, 2 cuerpos	1,00	0
Subtotal				19					



**INSTITUTO ECUATORIANO DE SEGURIDAD SOCIAL
HOSPITAL DEL DIA QUININDE
UNIDAD DE ATENCIÓN AMBULATORIA**

Farmacia Institucional: El servicio tiene fácil acceso de mercancías desde el exterior (con circulación independiente). Además existe un buen acceso desde el servicio de farmacia a los sistemas de circulación vertical de suministros, de forma que los desplazamientos de productos farmacéuticos a las distintas áreas consumidoras son lo más cortos posible.

Cuenta con un área de dispensación externa, que presenta una elevada frecuentación de pacientes y familiares, procedentes principalmente de consulta externa, odontología y emergencia.

El diseño del servicio, está caracterizado por la flexibilidad de los espacios, fácilmente modificables y/o ampliables, en función de las necesidades futuras.

Área de Farmacia Institucional									
Dependencia	Función	Uds.	M2.	Total		Observaciones			
Dispensación Externa	Pedidos y dispensación a pacientes externos . Dimensión	1	3	3	SI	Con zona de espera para pacientes y familiares.	Mostrador doble repisa en U	1,00	2
							Silla giratoria con brazos	1,00	2
Bodega	Almacenamiento de medicamentos y suministro	1	24	24	SI	Almacén y distribución	Estantería rejilla en ac.inox.,105x46x190 cm	2,00	4
							Armario de estufefacientes, metálico con cierre	2,00	2
							Carro nodriza para unidosis	6,00	0
							Mesa de trabajo mural acero inox (metro lineal)	2,00	0
							Mueble bajo con encimera , pileta y puertas bajas.	1,00	0
							Refrigerador profesional de laboratorio +2 - +14°C , 560 L	2,00	0

Área de Coordinación Técnica: Las características del área, tiene espacios específicos a nivel de relaciones funcionales, fácil acceso desde el exterior para simplificar circulaciones:



INSTITUTO ECUATORIANO DE SEGURIDAD SOCIAL
HOSPITAL DEL DIA QUININDE
UNIDAD DE ATENCIÓN AMBULATORIA

Área de Dirección									
Dependencia	Función	Uds.	M2	Total		Observaciones			
Sala de Espera	Estancia visitantes				SI	Hasta 5 personas	Banca 4 plazas	1,00	0
						Espacio con iluminación	Basurero general	1,00	0
							Reloj de pared	1,00	0
Unidad Administrativa de apoyo	Pool administrativo	1	33	33	SI	Espacio para 4 mesas de trabajo y archivo	Mesas de trabajo para 2 puestos	2,00	3
						Conexiones informáticas y telefónicas	Sillón sin brazos	2,00	0
							Armario con cajones y estantes (I)	2,00	2
							Perchero de pie	2,00	1
							Papelera metálica	4,00	0
							Fotocopiadora	1,00	0
							Ordenador completo	4,00	3
							Impresora B&W	1,00	1
Despacho Dirección	Trabajo del Director	1	14	14	SI	Espacio para mesa de trabajo, biblioteca, archivo y pequeño estar con mesa reuniones	Mesa de despacho con ala ejecutiva	1,00	1
						Conexiones informáticas y telefónicas	Sillón gerencia	1,00	1
						Preinstalación de TV, y	Silla confidente II	2,00	1
						Sanitario anexo a cada despacho de director general con espacio para un armario con ropa	Armario con cajones y estantes (I)	1,00	1
							Perchero de pie	1,00	1
							Papelera metálica	1,00	1
							Sillón, 1 plaza	2,00	1
							Mesa de centro, baja	1,00	0
							Equipo de computación	1,00	1



**INSTITUTO ECUATORIANO DE SEGURIDAD SOCIAL
HOSPITAL DEL DIA QUININDE
UNIDAD DE ATENCIÓN AMBULATORIA**

MATRIZ DE MEDIDAS DE AREAS.

HOSPITAL DE DIA CLINICO IESS QUININDE					
Es un servicio básico de un hospital del día médico o médico-quirúrgico. Dotación mínima 4 puestos. Las especialidades y sub-especializadas son las del segundo nivel de atención.					Licenciamiento
Zona de recepción-admisión					
Dependencia	Función	Uds.	M2.	Total	
Recepción-Admisión	Admisión de pacientes	1	5,3	5,25	requerido, puede ser la general del centro o compartida con otras áreas
Sala de espera	Espera de pacientes y familiares	1	44	44	requerido
	2 m2 por puesto de atención (1 m2 x persona, 1 familiares por paciente). Mínimo 12 m2				
Baterías sanitarias	Servicios higiénicos para visitas diferenciar hombres y mujeres, ambos con al menos 1 para capacidades especiales	2	3	5	requerido
Subtotal				54,25	
Zona de atención					
Dependencia	Función	Uds.	M2.	Total	
Consultorio Médico	Espacios para examen clínico y entrevista	2	14	28	no obligado en la Unidad, pero sí en el centro
Sala de tratamiento	4 puestos de tratamiento, 2 en cama, 2 en sillón	1	17	17,1	requerido
	Ajustar en función de demanda prevista				
Box independiente	Sin condiciones de aislamiento.	1	12		opcional
Baterías sanitarias	Servicios higiénicos	1	2,5	2,5	requerido
	Ajustar en función de puestos totales				
Subtotal				47,6	
Área técnica					
Dependencia	Función	Uds.	M2	Total	
Estación de Enfermería	Apoyo a las salas de atención asistencial	1	3	3	requerido, tamaño en función de n° de puestos
	Control de las salas de camillas				
Limpio	Almacenaje de material limpio y preparación	1	2,3	2,25	requerido
Usado	Área de lavado y almacén de material sucio	1	2,3	2,25	requerido
Subtotal				7,5	
Área de suministros y soporte					
Dependencia	Función	Uds.	M2	Total	
Bodega de material	Almacén de fungible y material			0	requerido, tamaño en función de n° de puestos
Deshechos intermedios	Almacenaje de residuos			0	
Cuarto de limpieza	Almacén de útiles de limpieza			0	



INSTITUTO ECUATORIANO DE SEGURIDAD SOCIAL
HOSPITAL DEL DIA QUININDE
UNIDAD DE ATENCIÓN AMBULATORIA

Subtotal					0	
Área de Gestión y Administración						
Dependencia	Función	Uds.	M2.	Total		
Secretaría	Apoyo administrativo					opcional
Aseo de personal	Apoyo para el personal de la Unidad			0		deseable
Subtotal					0	
TOTAL Hospital de día					109,35	

CONSULTAS EXTERNAS y GABINETES AUXILIARES

El tipo, numero y dimensión de los locales depende de la cartera de servicios y la demanda. Cartera de servicios: mínimo 2 especialidades distintas. El modelo está definido para 8 consultorios. En la práctica se ajustará al número de consultorios

					Licenciamiento	
Área de pacientes y familiares						
Dependencia	Función	Uds.	M2.	Total	m2 unitarios	
Vestíbulo	Acceso al área de consultas					
	Preferible diferenciado de vestíbulo general					
	Dimensionar por arquitecto en función de tráfico estimado					
	No ocupado por sala de espera					
Recepción-Admisión	Citación y control de pacientes que acuden a CCEE y Gabinetes.	1	8	8	mínimo 8 m2, tamaño en función de nº de consultorios y otros servicios	
	Dimensionar en función de número de consultorios y modelo de citación.					
	Cuando el número de consultorios es muy elevado, diferenciar Recepción-Información general de Atención-Citación				deseable en función de número de consultorios	
	Si las CCEE se disponen en varias plantas, disponer puntos auxiliares de Atención-Citación en cada planta.					
Local para trabajo social	Pegado a Recepción-admisión	1		0	opcional	
Cuarto de sillas de ruedas	Depósito de sillas de ruedas			0	opcional	
	un bloque por Unidad de CCEE					
Subtotal					8	
Área de consultorios						deseable
Organizar en Unidades de unos 8 locales						
Dependencia	Función	Uds.	M2.	Total		
Salas de espera	Estancia de pacientes y familiares	1	44	44	sí, nº en función de nº de locales de atención	
	Nunca coincidente con el vestíbulo de acceso					
	Máximo 10 consultorios por sala de espera. Mínimo 5					
	1 m2 por persona, 9 personas por consultorio					
Baterías sanitarias	Servicios higiénicos para visitas diferenciar hombres y mujeres, ambos con al menos 1 para capacidades especiales. Cada batería tiene hombres y mujeres	2	11	22	requerido	



**INSTITUTO ECUATORIANO DE SEGURIDAD SOCIAL
HOSPITAL DEL DIA QUININDE
UNIDAD DE ATENCIÓN AMBULATORIA**

	Mínimo 2 baterías sanitarias por sala de espera				
Consultorio de enfermería	Realización de mediciones clínicas o somatométricas previas al ingreso en los consultorios médicos. Ajustar a proceso de atención	2	14	28	opcional, n° variable
Consultorio	Para exploración y atención de pacientes Dimensionar en función de actividad prevista Mínimo uno por especialidad	3	14	42	tamaño mínimo 14 m2, n° variable
Gabinete	Para exploración y atención de pacientes Dimensionar en función de actividad prevista Asignar a Especialidades en función de cartera de servicios de técnicas y procedimientos	1	14	14	opcional, n° variable según cartera de servicios
Unidad Odontológica con Rx	Espacio para la prestación de cuidados odontológicos. Dispone de sillón dental y equipo de rx odontológica (precisa protección radiológica para su uso) Dimensionar en función de demanda esperada	1	29	29	opcional según caretra de servicios, n° variable
Subtotal Consultorios				179	
Área de suministros y soporte					
Dependencia	Función	Uds.	M2	Total	
Esterilización	Zona para esterilización rápida y puntual Solo si esterilización general no anexa a centro quirúrgico			0	sólo si uso de material que requiere esterilización.
Bodega	Almacén de material			0	deseable
Deshechos intermedios	Almacenaje de residuos			0	deseable
Cuarto de limpieza	Almacén de útiles de limpieza			0	deseable
Subtotal				0	
Área de personal					
Dependencia	Función	Uds.	M2	Total	
Aseo de personal	Para uso del personal de la Unidad			0	requerido
Subtotal				0	
TOTAL Consultas Externas				187	



**INSTITUTO ECUATORIANO DE SEGURIDAD SOCIAL
HOSPITAL DEL DIA QUININDE
UNIDAD DE ATENCIÓN AMBULATORIA**

LABORATORIO					
El laboratorio es un servicio opcional en este tipo de centros. Si opta por disponer de un punto de toma de muestras, deberá disponer de un acuerdo con un laboratorio central, y un sistema homologado de transporte de muestras. Si opta por disponer de un laboratorio clínico, este deberá cumplir con los criterios de licenciamiento de los laboratorios clínicos.					Licenciamiento
Área de extracciones					
Dependencia	Función	Uds.	M2.	Total	
Sala de espera	Espera de pacientes y familiares			0	opcional
	9 m2 por puesto de toma de muestras (1 m2 x persona, 1 familiar por paciente). Mínimo 9 m2	1	7	7	
	Puede ser compartida con servicios anexos de similar perfil de pacientes (ambulantes)				
Baterías sanitarias	Servicios higiénicos para pacientes y familiares diferenciar hombres y mujeres, ambos con al menos 1 para capacidades especiales			0	requerido si hay sala de espera; pueden ser compartidas con otras áreas
Toma de muestras	Para pacientes ambulantes			0	opcional, deberá probar documentalmente la existencia de un convenio con un laboratorio central licenciado
	Dimensionar número de puestos según población. 5 m2 por puesto				número ajustado a demanda
Sala de muestras especiales	Espacio específico para toma de muestras especiales y de microbiología			0	opcional
Usado	Área de lavado y almacén de material sucio			0	deseable
Subtotal				7	
Área de recepción y otras zonas comunes					
					solo si existe laboratorio
Dependencia	Función	Uds.	M2.	Total	
Recepción de muestras	Zona de recepción de muestras	1	2	2	requerido, tamaño ajustado a actividad
	Dimensionar en función de actividad prevista				
Subtotal				2	
Área de procesamiento					
					solo si existe laboratorio
Dependencia	Función	Uds.	M2.	Total	
Autoanalizadores	Procesamiento muestras	1	1	1	organización y tamaño según características del laboratorio
	Tipo de equipos (y dimensión de sala) en función de actividad	1	1	1	
Urianálisis	Preparación de orina				separado de bioquímica y hematología
	Procesamiento muestras	1	1	1	
Determinaciones especiales	Procesamiento de muestras				según cartera de servicios
	Ajustar en función de cartera de servicios				



**INSTITUTO ECUATORIANO DE SEGURIDAD SOCIAL
HOSPITAL DEL DIA QUININDE
UNIDAD DE ATENCIÓN AMBULATORIA**

Regadera de seguridad	Al menos una de ellas con control biológico Para situaciones puntuales	1	2	2	requerido
Zona de trabajo	Trabajo bioquímicos. Validación de resultados	1	10	10	deseable; tamaño según dimensión del laboratorio
Subtotal				15	
Zona de soporte					si existe laboratorio
Cámara fría	Almacenaje de reactivos				requerido
Bodega de material	Almacenaje productos generales reactivos y fungible			0	
Lavado del material	Limpieza de material	1	2,5	2,5	
Cuarto de limpieza	Almacén artículos de limpieza			0	
Usado	Área de lavado y almacén de material sucio	1	1	1	
	Zona de evacuación y almacenaje en bolsas de los residuos				
Subtotal				3,5	
Área Administrativa y de personal					deseable si existe laboratorio
Dependencia	Función	Uds.	M2	Total	
Despacho de Jefe de Servicio	Trabajo administrativo del servicio				opcional
Secretaría	Trabajo administrativo del servicio			0	opcional
Sala multiuso	Sala de reuniones de staff				opcional
Aseo de personal	Apoyo para el personal de la Unidad				deseable
	Regadera seguridad, para situaciones puntuales				
Subtotal				0	
TOTAL Laboratorio				27,5	

UNIDAD DE FARMACIA					
Obligada, al menos interna. Área de farmacotecnia estéril obligada si en el centro se administran quimioterapias. El tipo, numero y dimensión de los locales depende de la cartera de servicios y la demanda					Licenciamiento
Área técnica					
Dependencia	Función	Uds.	M2.	Total	
Zona de Dispensación Externa	Dispensación a pacientes externos. Dimensión en función de actividad	1	24	24	opcional; tamaño en función de demanda
	Incluye un mostrador a zona de atención y comunicación interna con almacén				
Aseo de personal	Dos baterías (hombre + mujer) distribuidas en zona de trabajo			0	requerido
Zona de lavado de manos	Protocolos de higiene del personal				requerido
Técnica de aislamiento	Control de acceso a salas blancas			0	
Área de farmacotecnia	Con varias zonas de trabajo: Preparación de citostáticos y dosis unitarias estériles			0	opcional
Zona de refrigeradores y congeladores	Ubicación de refrigeradores			0	según cartera de servicios
Subtotal				24	
Área de Recepción, almacenamiento y suministro (con control de acceso)					
Dependencia	Función	Uds.	M2.	Total	



**INSTITUTO ECUATORIANO DE SEGURIDAD SOCIAL
HOSPITAL DEL DIA QUININDE
UNIDAD DE ATENCIÓN AMBULATORIA**

Bodega general	Almacén central de la unidad	1	16	16	tamaño en función de demanda
	Prever kardex				
Bodega de estupefacientes	Almacén de psicotrópicos (con acceso controlado)				según cartera de servicios
Subtotal				16	
TOTAL Farmacia				40	

INFORMÁTICA

Ubicar en zona alejada del tránsito de pacientes. No necesario si informatización integral. Tamaño ajustado a número de consultorios.

Licenciamiento

Área técnica

Dependencia	Función	Uds.	M2.	Total	
Zona de trabajo	Zona de trabajo de informáticos	1	4	4	opcional, tamaño ajustado a actividad
Granja Servidores	Espacio para la ubicación de servidores informáticos	1	3,6	3.6	opcional, tamaño ajustado a actividad
TOTAL Informática				7.6	

DIRECCIÓN Y GESTIÓN ADMINISTRATIVA

El tipo, número y dimensión de los locales depende de la cartera de servicios y la demanda

Licenciamiento

Dirección Estratégica

Dependencia	Función	Uds.	M2	Total	
Despacho de Director	Trabajo del Director	1	12	12	requerido
Secretaría	Secretaría del Director	1	8,8	9	opcional
Despacho de asistente	Trabajo del apoyo al Director				opcional
Sala de espera	Espera de visitas del Director				opcional
Subtotal				21	

Dirección Administrativo-Financiera

Dependencia	Función	Uds.	M2	Total	
Zona de trabajo de Técnico financiero	Trabajo administrativo	1	33	33	opcional, tamaño ajustado a plantilla
	Tamaño ajustado a carga de trabajo				
Subtotal				33	



**INSTITUTO ECUATORIANO DE SEGURIDAD SOCIAL
HOSPITAL DEL DIA QUININDE
UNIDAD DE ATENCIÓN AMBULATORIA**

Dirección de Talento Humano					
Dependencia	Función	Uds.	M2	Total	
Despacho de Responsable	Trabajo administrativo	1	12	12	opcional
Zona de trabajo de Técnico de talento humano	Trabajo administrativo				opcional
	Tamaño ajustado a carga de trabajo				
Subtotal				12	
Zona de apoyo de la Dirección					
Dependencia	Función	Uds.	M2	Total	
Sala de reuniones	Reuniones de 12 personas				opcional
Cafetería	Preparación de alimentos				opcional
Aseo de personal	Servicios higiénicos para el área	1	2	2	requerido
	Distribuir en el área				
Subtotal				2	
TOTAL Dirección y gestión administrativa				68	

BODEGA GENERAL					
Tamaño ajustado a actividad del Centro					Licenciamiento
Área de acceso y recepción					
Dependencia	Función	Uds.	M2.	Total	
Muelle de descarga	Descarga de suministros				deseable
Recepción-Admisión	Área de recepción y comprobación de suministros	1	12	12	deseable
	Estar de almaceneros				
Subtotal				12	
Área de almacenes					
Dependencia	Función	Uds.	M2.	Total	
Bodega general	Área de Almacenamiento centralizada	1	16	16	requerido, tamaño ajustado a actividad
	Dimensionar en función de tamaño del Control y accesibilidad geográfica				
Subtotal				16	
TOTAL Bodega				28	



**INSTITUTO ECUATORIANO DE SEGURIDAD SOCIAL
HOSPITAL DEL DIA QUININDE
UNIDAD DE ATENCIÓN AMBULATORIA**

SERVICIO DE MANTENIMIENTO DE EQUIPOS E INSTALACIONES					
					Licenciamiento
Área administrativa					
Dependencia	Función	Uds.	M2.	Total	
Recepción-Admisión	Trabajos administrativos y de archivo	1	4	4	opcional
Subtotal				4	
Área Técnica					
Dependencia	Función	Uds.	M2.	Total	
Taller	Trabajos de reparación			0	requerido
Bodega de material	Almacén de material específico del Área			0	opcional, dimensión adecuada a tamaño del centro
Subtotal				0	
TOTAL Mantenimiento				4	

PARQUEADERO					
Según normativa urbanística del lugar en el que se asiente el Centro					Licenciamiento
Área de personal					
Dependencia	Función	Uds.	M2.	Total	
Estacionamiento general	Plazas de aparcamiento para público y visitas.	1	100	100	ajustadas a normativa
Estacionamiento de discapacitados	Plazas de aparcamiento para pacientes con discapacidad. Se ubicarán en las inmediaciones de los accesos.	2	10	20	
Estacionamiento de personal	Plazas aparcamiento reservado al personal del centro.	1	100	100	
TOTAL Parqueadero				220	



**INSTITUTO ECUATORIANO DE SEGURIDAD SOCIAL
HOSPITAL DEL DIA QUININDE
UNIDAD DE ATENCIÓN AMBULATORIA**

CENTRO QUIRÚRGICO								
					Planificación hospitales	nuevos	Licenciamiento	
Área de familiares								
Dependencia	Función				Uds.	M2	Total	m2 unitarios
Despacho de información	Contacto e información				0	0	0	opcional
Sala de espera de familiares	Espera de familiares				0	0	0	si
	1,5 m2 por cama de la Unidad (0,75 m2 x persona, 2 familiares por paciente). Mínimo 12 m2							
Baterías sanitarias	Servicios higiénicos para visitas diferenciar hombres y mujeres, ambos con al menos 1 para capacidades especiales				2	2,5	5	si
Subtotal							5	
Área administrativa (Servicio de Anestesia)								
Dependencia	Función				Uds.	M2	Total	m2 unitarios
Despacho Jefe del Centro Quirúrgico	Trabajo administrativo				1	3	3	10
Secretaría	Ubicación del eventual personal de apoyo administrativo				1	3	3	opcional
	Sirve también de zona de espera y antesala de acceso al despacho del Jefe Médico							
Despacho Supervisora	Trabajo administrativo				0	0	0	8
Sala multiuso	Sesiones clínicas / aula / reuniones y trabajo médico				0	0	0	opcional
Subtotal							6	
Área quirúrgica								
Dependencia	Función				Uds.	M2	Total	m2 unitarios
Control								
Vestíbulo acceso	Acceso único controlado de personal, pacientes y material				1	9	9	
	Dimensionar por arquitectos en función de flujo estimado				0	0	0	
Recepción y transferencia	Paso de cama a camilla quirófono				1	11	11	
Limpieza de Tablero Quirúrgico/Tablas / Mesas	Limpieza y desinfección de tableros quirúrgicos y carritos de transporte por medios manuales				0	0	0	opcional
	Tamaño en función de número de quirófanos							
Vestidores personal	Filtros de acceso a zona limpia				2	10	20	si
	Dimensionar en función de número de quirófanos							
Técnica de Aislamiento	Espacio para la colocación /depositar calzas				1	2,8	2,8	si
	En la salida de los vestidores al área quirúrgica							
Almacén equipos anestesia	Almacenaje equipos de anestesia				1	5	5	si
Almacén material estéril	Recepción, almacenaje y preparación material estéril				1	6	6	si
Esterilización	Zona para esterilización rápida y puntual				1	6	6	opcional
	Solo si esterilización general no anexa a centro quirúrgico							
Sala de pre anestesia	Zona común para preparación del paciente				0	0	0	opcional
	1 puesto por quirófono, 10 m2 por puesto							
Lavabo médicos	Desinfección y colocación de guantes y mascarillas				1	2	2	si
	1 por quirófono							
Quirófono	Acto quirúrgico				1	36	36	40 m2
	Quirófanos polivalentes para cirugía de diversas especialidades							
	Número de quirófanos en función de demanda							
Usado	Almacenaje de material sucio antes de su envío				1	3	3	si
Almacén de equipos portátiles	Almacenaje de equipos de RX portátiles e Intensificadores de Imagen				0	0	0	opcional
Cuarto de Aseo	Almacén artículos de limpieza				1	3	3	si
Subtotal							103,8	



**INSTITUTO ECUATORIANO DE SEGURIDAD SOCIAL
HOSPITAL DEL DIA QUININDE
UNIDAD DE ATENCIÓN AMBULATORIA**

Área de reanimación					
Dependencia	Función	Uds.	M2	Total	
Recepción y transferencia	Paso de la mesa quirúrgica a la cama				
Reanimación de Cirugía	Reanimación de pacientes y espera traslado a unidades	1	25	25	si
	2,5 puesto por quirófanos 10 m2 por puesto				
Control Enfermería	Vigilancia y control de enfermería de las áreas de reanimación	1	8	8	si
Limpio	Almacenaje de material limpio y preparación	1	4	4	si
Usado	Área de lavado y almacén de material sucio	1	4	4	si
	Lavado de instrumental quirúrgico				
Lencería	Almacén de ropa limpia	1	4	4	opcional
Bodega	Para almacenaje y mantenimiento de equipos	1	6	6	opcional
Sanitario personal	Apoyo para el personal del Área	2	2	4	si
Cuarto de Aseo	Almacén artículos de limpieza	1	3	3	opcional
Subtotal				58	
Área de personal					
Dependencia	Función	Uds.	M2	Total	
Estar personal	Descanso de personal no sanitario y sanitario	1	14	14	opcional
	Específico del centro quirúrgico				
	Dimensionado en función de número de quirófanos				
Sanitario personal	Apoyo para el personal del Área	2	2	4	opcional
Subtotal				18	
TOTAL Centro Quirúrgico				201	

IMAGENOLOGÍA						
				Planificación hospitales	nuevos	Licenciamiento
Acceso y espera						
Dependencia	Función	Ud	M2.	Total		
Recepción pacientes	Recepción de pacientes y familiares	1	6	6	opcional	
Sala de espera	Espera de pacientes y familiares	1	24	24	si	
	6 m2 por sala de exploración (1 m2 x persona, 1 familiar por paciente). Mínimo 18 m2					
Baterías sanitarias	Servicios higiénicos para visitas diferenciar hombres y mujeres, ambos con al menos 1 para capacidades especiales	1	2	2	si	
Preparación paciente/ Espera de encamados	Preparación del paciente para estudio				deseable	
	Separado de la sala de espera de ambulantes					
Subtotal				32		
Unidad de Ultrasonidos						
Dependencia	Función	Ud	M2	Total		
Sala de ultrasonidos	Estudios con ultrasonidos con baño	1	12	12	si	
Cabinas	Para el desvestirse y vestirse del paciente para el estudio ecográfico	1	1	2	si	
	2 por ecógrafo				1 por sala	
Subtotal				14		



**INSTITUTO ECUATORIANO DE SEGURIDAD SOCIAL
HOSPITAL DEL DIA QUININDE
UNIDAD DE ATENCIÓN AMBULATORIA**

Unidad de Radiología					
Dependencia	Función	Ud	M2	Total	
Cabinas	Para el desvestirse y vestirse del paciente para el estudio radiológico	1	1,5	1,5	si
	2 por sala convencional				1 por sala
Radiología convencional	Estudios radiológicos	1	15	15	si
Control	Control y mando de equipo	1	2	2	si
	Si la distribución arquitectónica lo permite, una sala de control puede ser compartida por 2 equipos				
Almacén de portátiles	Ubicación de equipos portátiles	0	0	0	opcional
Espacio de reserva	Posible ampliación	0	0	0	opcional
	Valorar necesidad en función de estimación de evolución de la demanda				
Subtotal				18.5	
Unidad de Atención a la mujer					
Dependencia	Función	Ud	M2	Total	
Cabinas	Para el desvestirse y vestirse del paciente para el estudio			0	si
	2 por sala				1 por sala
Mamógrafo	Estudios mamográficos con y sin esterotaxia			0	
Subtotal				0	
Telemedicina					
Sala de telemedicina	Transmisión/recepción de imágenes			0	opcional
Subtotal				0	
Área técnica					
Dependencia	Función	Ud	M2	Total	
Sala de trabajo/ Interpretación/ Informes	Para interpretación de imágenes y realización de informes			0	si
	Ubicación consolas interpretación				
	Dimensionado en función de número de salas				
Sala de impresión y digitalización	Digitalización de placas realizadas en el exterior e impresión de imágenes digitales realizadas en el hospital			0	opcional
Sala de servidores PACS	Armarios y electrónica del sistema PACS			0	si informatizado
Subtotal				0	
Área de Apoyo					
Dependencia	Función	Ud	M2	Total	
Almacén	Almacenaje de productos de Imagenología			0	si
Limpio	Almacenaje de material limpio y preparación			0	si
Usado	Limpieza y almacenaje de material sucio			0	si
Limpieza	Almacén de útiles de limpieza			0	si
Subtotal				0	
Área administrativa y de personal					



INSTITUTO ECUATORIANO DE SEGURIDAD SOCIAL
HOSPITAL DEL DIA QUININDE
UNIDAD DE ATENCIÓN AMBULATORIA

Dependencia	Función	Ud	M2	Total	
Despacho de Jefe de Servicio	Trabajo administrativo del servicio			0	opcional
Secretaría	Trabajo administrativo del servicio			0	si
Zona de estar	Para descanso del personal			0	opcional
Sanitarios personal	Apoyo para el personal de Endoscopia			0	opcional
Subtotal				0	
TOTAL Imagenología				85,39	

FISIATRÍA							
					Planificación hospitales	nuevos	Licenciamiento
Area de recepción de pacientes							
Dependencia	Función	Uds.	M2.	Total			
Recepción pacientes	Recepción de pacientes y familiares	1	11	11	opcional		
Sala de espera	Espera de pacientes y familiares	1	4	4	si		
	6 m2 por consultorio + boxes de tratamiento (1 m2 x persona, 1 familiar por paciente). Mínimo 12 m2						
	Puede ser compartida con servicios anexos de similar perfil de pacientes (ambulantes)						
Baterías sanitarias	Servicios higiénicos para visitas diferenciar hombres y mujeres, ambos con al menos 1 para capacidades especiales	1	2,2	2	si		
Subtotal				17.0			
Área técnica							
Dependencia	Función	Uds.	M2.	Total			
Consultorios	Espacios para examen clínico y entrevista	1	12	12	12 opcional		
Vestidor pacientes	Cambio de ropa de los pacientes, sanitario y guardarropa	1	3	3	si		
	Dimensionar en función de actividad prevista						
Sala de Cinesiterapia	Terapias del sistema locomotor (gimnasio)	1	35	35	si		
	Terapia física (mecanoterapia)	1	56	56			
	Tracción Cervical						
	Terapia de la marcha						
	Dimensionar en función de actividad prevista						
Zona de Boxes	Aplicación de compresas			0	si		
Subtotal				94			
Área de soporte y suministros							
Dependencia	Función	Uds.	M2.	Total			
Almacén	Almacenaje de aparataje y otros productos			0	si		
Limpio	Almacenaje de material limpio y lencería	1	1,5	1,5	si		
Usado	Limpieza y almacenaje de material sucio	1	1,5	1,5	si		
Limpieza	Almacén de útiles de limpieza			0	si		
Subtotal				3			



**INSTITUTO ECUATORIANO DE SEGURIDAD SOCIAL
HOSPITAL DEL DIA QUININDE
UNIDAD DE ATENCIÓN AMBULATORIA**

Área de personal					
Dependencia	Función	Uds.	M2.	Total	
Sanitario personal	Apoyo para el personal	1	2	2	si
Subtotal				2	
TOTAL Rehabilitación				112,2	

Este Plan Médico Funcional actual está determinando la necesidad de ampliar su infraestructura con el objeto de construir áreas para consultorios médicos de Especialidad en número de 3, los mismos que deberán cumplir las normativas del MSP en cuanto a dimensiones y equipamiento.

Dimensiones consultorios mínimos 16 m2 incluido un medio baño todo de hormigón. Equipamiento: escritorio y un sillón de médico, dos sillas para pacientes, un Chase Long para examen, una gradilla aluminio dos pasos, una lámpara cuello de ganso, tensiómetro digital, dos tachos de acero inoxidable para desechos, una computadora, un negatoscopio de dos cuerpos un coche de curación.

Está determinando también La necesidad de construir bodega para fármacos con espacio de 40 m2 y la construcción de sala de labor de parto 16 m2 con baño completo, sala de parto para dos mesas 24 m2, equipadas y postparto u hospitalización para seis pacientes en tres habitaciones separadas cada una de 30 m2 incluido baño completo, equipadas con camas eléctricas y cunas para seis pacientes.

Se determina también la necesidad de tener una ambulancia equipada para traslado de pacientes y una camioneta doble cabina para realizar medicina comunitaria y asuntos administrativos.



**INSTITUTO ECUATORIANO DE SEGURIDAD SOCIAL
HOSPITAL DEL DIA QUININDE
UNIDAD DE ATENCIÓN AMBULATORIA**

RESUMEN ÁREAS A CONSTRUIR

Consultorios con $\frac{1}{2}$ baño	3	16.0 m ²	48.0 m ²
Bodega fármacos con $\frac{1}{2}$ baño	1	40.0 m ²	40.0 m ²
Sala labor de parto con $\frac{1}{2}$ baño	1	16.0 m ²	16.0 m ²
Sala de parto	1	24.0 m ²	24.0 m ²
Sala de recién nacido	1	16.0 m ²	16.0 m ²
Habitación postparto o cirugía del día para 2 pacientes c/u con baño completo	3	30.0 m ²	90.0 m ²
Área de enfermería con $\frac{1}{2}$ baño	1	20.0 m ²	20.0 m ²
Área de circulación – corredor	1	75.0 m ²	75.0 m ²
TOTAL A CONSTRUIR			359.0 m²