

PLAN MEDICO FUNCIONAL DEL HOSPITAL DEL DIA IESS
CAYAMBE

DIRECCION PROVINCIAL DE SALUD DE PICHINCHA
PROCESO REDES DE SERVICIOS DE SALUD

MEDICO FUNCIONAL UNIDAD DE ATENCIÓN
AMBULATORIA CAYAMBE

Y

PROYECTO

HOSPITAL DEL DÍA IESS CAYAMBE

Cayambe, 04 de junio de 2014

Dr. Kléber Narváez G. / Director de la Unidad

PLAN MEDICO FUNCIONAL DEL HOSPITAL DEL DIA IESS CAYAMBE

ELABORADO POR:

Dr. Kléber Francisco Narváez García Director de la U.A.A Cayambe
Sr. Jherson Andres Guzmán Llerena Oficinista de la U.A.A Cayambe

FUENTES UTILIZADAS:

Propuesta ampliación Unidad de Atención Ambulatoria Cayambe

Dirección Provincial de Salud de Pichincha

Matriz Plan funcional Centro ambulatoria San Francisco.

Plan Medico Funcional Hospital Yaruqui.

Plan Médico Funcional Centro de atención ambulatoria IESS Cotocollao

PLAN MEDICO FUNCIONAL DEL HOSPITAL DEL DIA IESS CAYAMBE

ELABORACION DEL DOCUMENTO

El presente plan médico funcional de la Unidad de atención ambulatoria de Cayambe y del Proyecto del Nuevo Hospital del Día IESS Cayambe, fue elaborado durante los meses de Febrero, Marzo, Abril, Mayo y Junio del 2014 mismo que ha sido renovado desde los proyectos de una Unidad modelo tipo B1 y C1 para el Cantón Cayambe hasta llegar a la actual propuesta de ser un Hospital del Día que brinde una excelente atención para todos los usuarios.

Los datos utilizados en este documento son proporcionados por las autoridades de la Unidad de Atención Ambulatoria de Cayambe, y en las matrices proporcionadas desde el nivel central referentes a licenciamiento y plan Médico Funcional

JUSTIFICACIÓN

La finalidad de la implementación del Nuevo Hospital del Día de Cayambe es brindar un mejor servicio a toda la demanda de afiliados tanto de Cayambe como sus áreas de influencia, así como también a todos los usuarios de la Red Pública de Salud.

Para ello, la Unidad de Atención Ambulatoria Cayambe ha solicitado la creación de una nueva unidad en el terreno perteneciente a la misma, donado por el GAD Cayambe que está ubicado en la Panamericana Norte Sector Ayora, la cual contara con:

- Hospitalización del día.
- Quince camas
- Gabinetes de diagnósticos
- Consultorios: 20 para Consulta Externa
- Centro obstétrico.
- Centro quirúrgico: 2 quirófanos para Procedimientos de Cirugía menor
- Servicios de asistencia, administrativo y general.

PLAN MEDICO FUNCIONAL DEL HOSPITAL DEL DIA IESS CAYAMBE

Esta implementación a la actual cartera de servicios brindara una mejor atención a todos los usuarios afiliados y los de la Red Pública y se podrá descongestionar la actual demanda que existe en nuestra unidad, además de poder dar atención a toda la demanda insatisfecha que existe a nivel local con sus respectivas áreas de influencia.

PLAN MEDICO FUNCIONAL DEL HOSPITAL DEL DIA IESS CAYAMBE

CONTENIDO

Capítulo 1.INTRODUCCIÓN

Capítulo 2.MEDICO FUNCIONAL U.A.A IESS CAYAMBE

Capítulo 3. PLAN DE ESPACIOS ACTUAL DE LA U.A.A CAYAMBE

Capítulo 4.PROYECTO HOSPITAL DEL DIA IESS CAYAMBE

Capítulo 1

INTRODUCCION

Los establecimientos de salud en el Ecuador, pública y privada, se dividen entre los que tienen capacidad para internar pacientes (hospitales o clínicas con camas hospitalarias) y los que solamente ofrecen atención ambulatoria (centros de salud, subcentros, dispensarios, puestos de Salud). La diversidad de instituciones atendiendo a diferentes poblaciones en los mismos espacios territoriales y sin guardar coherencia en sus acciones, complica la elaboración, seguimiento y evaluación de políticas estatales de salud.

Un objetivo común es la integración de estas diversas instituciones en un sistema nacional de salud que opere bajo el modelo de redes de atención.

En el sector público se encuentran unidades que dependen del Ministerio de Salud Pública, Gobierno, Defensa, Policía y del Ministerio de Inclusión Económica y Social, municipios y la Seguridad Social.

En conjunto, esta oferta de establecimientos, confirma la existencia de una infraestructura sanitaria que puede servir de base para impulsar la reorganización del sistema nacional de salud, en especial, las propuestas de atención primaria y descentralización del sistema. La capacidad pública instalada actual es además imprescindible para asegurar la atención a los grupos vulnerables, en especial aquellos afectados por la pobreza.

La Unidad de Atención Ambulatoria de Cayambe (U.A.A CAYAMBE) ha experimentado un continuo crecimiento de afiliados tanto del cantón Cayambe como de los alrededores, así como la adquisición de tecnología e incremento de personal en los últimos años; esta situación obliga a actuar en forma coordinada e interrelacionada para alcanzar los objetivos y metas previstas en la planificación inicial, por lo que es propicia la implementación de una Planificación Estratégica.

PLAN MEDICO FUNCIONAL DEL HOSPITAL DEL DIA IESS CAYAMBE

Esta Planificación en la Unidad de Atención Ambulatoria Cayambe, implementa un conjunto de actividades formales encaminadas a la consecución de proyectos, con objetivos, políticas y estrategias de servicio, claras y de beneficio para los afiliados al IESS. De lo que se concluye que se trata de intentar establecer mecanismos formales para afrontar con éxito nuevos escenarios cotidianos en la vida de los afiliados, para consolidar las ventajas competitivas en el mercado local.

El Hospital del Día IESS Cayambe a funcionar en remplazo de la Unidad de Atención Ambulatoria Cayambe será un establecimiento de atención abierta, de mediana complejidad, con Hospitalización menor a 24 horas, complementario al Primero, Segundo y Tercer Nivel de Atención de manera de descongestionar el Tercer Nivel de Atención, y satisfacer las necesidades locales y sus áreas de influencia. Atenderá ambulatoriamente a pacientes referidos por el Primer Nivel y el Seguro Social Campesino, y recibirá contrareferencias del Tercer Nivel, para lograr una mayor fluidez en la atención.

Contará con pabellones de procedimientos de diversas especialidades, gabinetes de apoyo diagnóstico en Laboratorio e Imagenología, los cuales estarán dotados de equipamiento que les permita realizar un significativo número de procedimientos ambulatorios en condiciones seguras

Capítulo 2

MEDICO FUNCIONAL U.A.A IESS CAYAMBE

ANTECEDENTES

La Unidad De Atención Ambulatoria IESS Cayambe inicia el trabajo como Dispensario IESS con el Dr. Fernando Delgado en el año de 1979, en esta época le Dispensario no tenia local propio sino que el Municipio de Cayambe prestaba unas instalaciones para el funcionamiento, iniciando el trabajo con tres personas, el Dr. Fernando Delgado, la Sra. Auxiliar Hilda Villalba y el Sr. José Calugullin, posteriormente ingreso el Dr. Fausto Arellano quien pasa algunos años desempeñándose como médico director periodo en el cual donan un terreno y se construye las instalaciones del Dispensario, al terminar su contrato provisional ingreso como director el Dr. Jorge Escaleras por un periodo aproximado de 8 años. Posteriormente el Doctor Solicita el cambio administrativo al Dispensario 14 Chimbacalle, por lo que se deja un médico de reemplazo y queda responsable la Dra. Nancy Feijoo, quien permanece por un periodo de de 18 años, tiempo en el cual se realizo la remodelación de la Unidad y posteriormente pasa a tomar el nombre de UNIDAD DE ATENCION AMBULATORIA CAYAMBE, luego es denominada Directora del Dispensario Cotocollao por lo cual ingreso el Dr. Marcelo Muñoz siendo Medico del Seguro Campesino a finales del año 2007 por un periodo de 4 años.

A inicios del año 2012 el Dr. Marcelo Muñoz se jubila siendo Director de la U.A.A Cayambe, y se designa al Dr. Kléber Narváez como Director desde el 19 de Abril del 2012 hasta la actual fecha.



PLAN MEDICO FUNCIONAL DEL HOSPITAL DEL DIA IESS CAYAMBE

OBJETIVOS

GENERAL

Garantizar la calidad, oportunidad y continuidad de los servicios de salud que el Seguro de Salud Individual y Familiar (SGSIF) ofrece a la población afiliada, pensionista y beneficiaria, mediante el fortalecimiento de las intervenciones para el logro del equilibrio financiero del SGSFI y el desarrollo de recursos humanos satisfechos y dispuestos a brindar servicios de calidad.

OBJETIVOS ESPECIFICOS

- 1) Brindar atención integral de salud con calidad, oportunidad, equidad, eficiencia, ecología, eficacia, universalidad y solidaridad a través de un trabajo multidisciplinario e intersectorial.
- 2) Satisfacer las necesidades de atención no cubierta en salud a la población adscrita y de la Red de Salud Pública del área de Influencia de la Unidad de Atención Ambulatoria Cayambe.
- 3) Contar con la planta física de acuerdo a los lineamientos y normativas establecidas por el Ministerio de Salud Pública, dentro del Programa Médico Funcional para las Unidades de Segundo Nivel de Atención, y así poder brindar servicios de salud dignos para todos sus afiliados

PLAN MEDICO FUNCIONAL DEL HOSPITAL DEL DIA IESS CAYAMBE

ASPECTOS FÍSICO/GEOGRÁFICOS

a) OROGRAFÍA

Extensión y Límites.- El cantón Cayambe es uno de los ocho cantones de la Provincia de Pichincha. Se ubica al noreste de ella y cuenta con una superficie de 1.350 km²., sus límites son:

Al Norte: La Provincia de Imbabura

Al Sur: Distrito Metropolitano de Quito

Al Este: La Provincia de Napo y Sucumbíos

Al Oeste: El Cantón Pedro Moncayo



PLAN MEDICO FUNCIONAL DEL HOSPITAL DEL DIA IESS CAYAMBE

DATOS DE IDENTIFICACIÓN DEL U.A.A IESS CAYAMBE

LA UNIDAD DE ATENCION AMBULATORIA CAYAMBE, es un centro de Atención Tipo B1, se encuentra ubicado en la provincia de Pichincha Cantón Cayambe, en el centro de la Ciudad de Cayambe, cuya área de cobertura y referencia abarca a los afiliados del Cantón Cayambe incluyendo los Centros de atención Del Seguro Social Campesino, afiliados del Cantón Pedro Moncayo y los sectores vecinos como Otavalo, El Quinche y Guayllabamba. Es una unidad de salud dependiente del Instituto Ecuatoriano de Seguridad Social, la misma que garantiza el derecho a la salud, su promoción, prevención y la posibilidad de acceso permanente a Servicios de Salud conforme a los principios de equidad, universalidad, calidad, eficiencia y eficacia.

LIMITES DE LA UNIDAD DE ATENCION AMBULATORIA IESS - CAYAMBE

AL NORTE: Calle Bolívar (UPC CAYAMBE).

AL SUR: Calle Sucre (COOP. 23 DE JULIO).

AL ESTE: Calle Juan Montalvo

AL OESTE: GAD MUNICIPAL CAYAMBE

EL Unico acceso de la U.A.A Cayambe es por la Calle Juan Montalvo

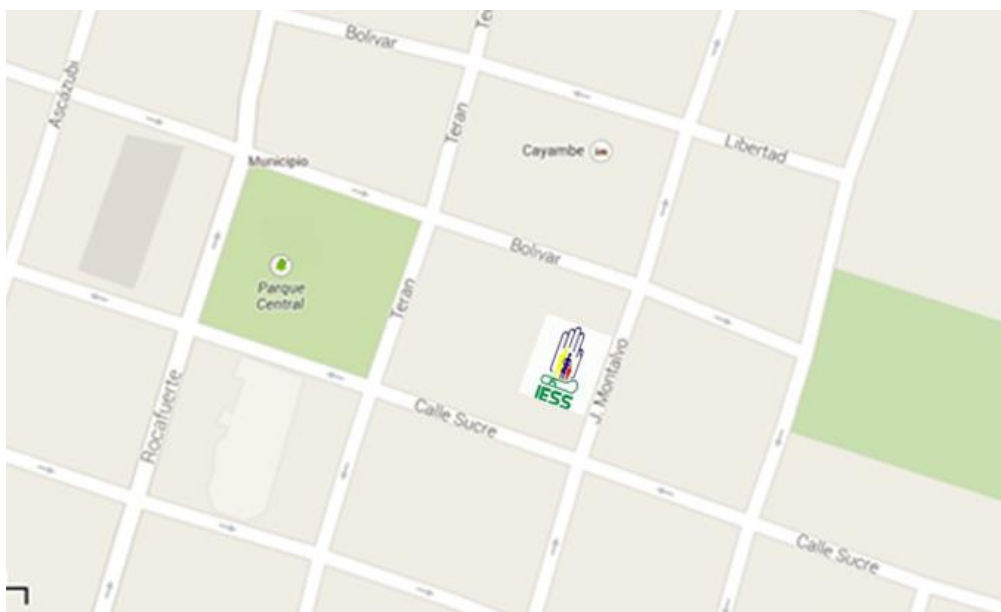

PLAN MEDICO FUNCIONAL DEL HOSPITAL DEL DIA IESS CAYAMBE

INFRAESTRUCTURA

- ❖ **AREA TOTAL DEL TERRENO** = 1.035 metros cuadrados
- ❖ **ANTIGÜEDAD** = 30 años (aproximadamente)
- ❖ **MATERIAL PREDOMINANTE** = ORMIGON
- ❖ **AVALUO INSTITUCIONAL** = \$ 286.985,77 (Avalúo del GAD CAYAMBE 2014)

ASPECTOS SOCIO/ECONOMICOS

Población.- El Cantón Cayambe está conformado por ocho parroquias, dos urbanas y seis rurales. Cayambe es a su vez la cabecera Cantonal, lugar donde se agrupa el mayor número de la población.

Según el censo de población y vivienda del 2010, la población total es 85.795 Habitantes;

43.828 mujeres y 41.967 hombres.

POBLACIÓN POR SEXO

PARROQUIA	HOMBRE		MUJER		TOTAL
	NUMERO	%	NÚMERO	%	
Cayambe	24.989	60%	25.840	59%	50.829
Ascázubi	2.499	6%	2.551	6%	5.050
Cangahua	7.920	19%	8.311	19%	16.231
Otón	3.162	8%	3.610	8%	6.772
Santa Rosa de Cususbamba	1.357	3%	1.409	3%	2.766
Olmedo	2.040	5%	2.107	5%	4.147
Total	41.967	100%	43.828	100%	85.795

Fuente: INEC, Censo 2010

Población Beneficiaria

La Unidad de Atención Ambulatoria IESS Cayambe tiene un área de influencia hacia las parroquias aledañas, pero también tiene influencia hacia la mayor parte del Cantón Pedro Moncayo. Llegando a un total poblacional de 118.967 habitantes.

PLAN MEDICO FUNCIONAL DEL HOSPITAL DEL DIA IESS CAYAMBE

CAYAMBE	PARROQUIA	Hombre	Mujer	Total
	ASCAZUBI	2.499	2.551	5.050
	CANGAHUA	7.920	8.311	16.231
	CAYAMBE	24.989	25.840	50.829
	OLMEDO (PESILLO)	3.162	3.610	6.772
	OTON	1.357	1.409	2.766
	SANTA ROSA DE CUZUBAMBA	2.040	2.107	4.147
	Total	41.967	43.828	*85.795

*Población según censo del año 2010

PEDRO MONCAYO	PARROQUIA	Hombre	Mujer	Total
	LA ESPERANZA	1.943	2.043	3.986
	MALCHINGUI	2.280	2.344	4.624
	TABACUNDO	8.163	8.240	16.403
	TOCACHI	997	988	1.985
	TUPIGACHI	2.928	3.246	6.174
	Total	16.311	16.861	*33.172

*Población según censo del año 2010

POBLACION DEL CANTON CAYAMBE POR EDAD.

Población del Cantón Cayambe por: Grupos de edad	Hombre	Mujer	Total
Población del Cantón Cayambe por: De 0 a 14 años	14823	14558	29381
Población del Cantón Cayambe por: De 15 a 64 años	24986	26405	51391
Población del Cantón Cayambe por: De 65 años y más	2158	2865	5023
Población del Cantón Cayambe por: Total	41967	43828	85795

PLAN MEDICO FUNCIONAL DEL HOSPITAL DEL DIA IESS CAYAMBE

Pirámide Poblacional de Cayambe

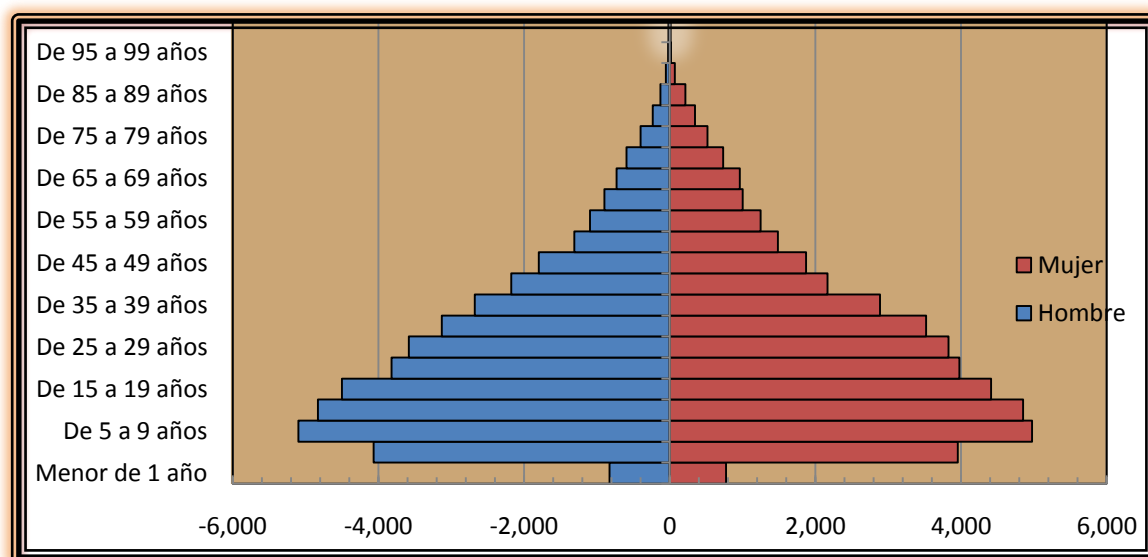

Población del Cantón Cayambe Urbana Rural

CANTON	PARROQUIA	URBANO	RURAL	Total
CAYAMBE	ASCAZUBI	-	5,050	5,050
CAYAMBE	CANGAHUA	-	16,231	16,231
CAYAMBE	CAYAMBE	39,028	11,801	50,829
CAYAMBE	OLMEDO (PESILLO)	-	6,772	6,772
CAYAMBE	OTON	-	2,766	2,766
CAYAMBE	SANTA ROSA DE CUZUBAMBA	-	4,147	4,147
CAYAMBE	Total	39,028	46,767	85,795

Población del Cantón Cayambe por NBI

PARROQUIAS:	NO POBRES	POBRES	Total	NO POBRES	POBRES
CANTON CAYAMBE	URBANO + RURAL			RURAL	
Cayambe	23,876	26,648	50,524	1,370	10,376
Ascazubi	1,885	3,162	5,047	1,885	3,162
Cangahua	797	15,428	16,225	797	15,428
Olmedo (Pesillo)	739	6,027	6,766	739	6,027
Oton	197	2,568	2,765	197	2,568
Santa Rosa De Cuzubamba	762	3,339	4,101	762	3,339
Total	28,256	57,172	85,428	5,750	40,900

PLAN MEDICO FUNCIONAL DEL HOSPITAL DEL DIA IESS CAYAMBE

Composición y características de la población.-

DISTRIBUCIÓN DE LA POBLACIÓN POR ETNIA

ETNIAS	NUMERO	PORCENTAJE
Indígena	29.057	33,87%
Afro ecuatoriano	1.420	1,66%
Mestizo	52.042	61%
Blanco	1.636	2,00%
Otro	1.640	-
Total	85.795	-

Fuente: INEC, Censo 2010

PROPORCIÓN DE LA POBLACIÓN POR GRUPOS ETARIOS

GRÁFICO NO.43

PROPORCIÓN DE LA POBLACIÓN POR GRUPOS DE EDADES

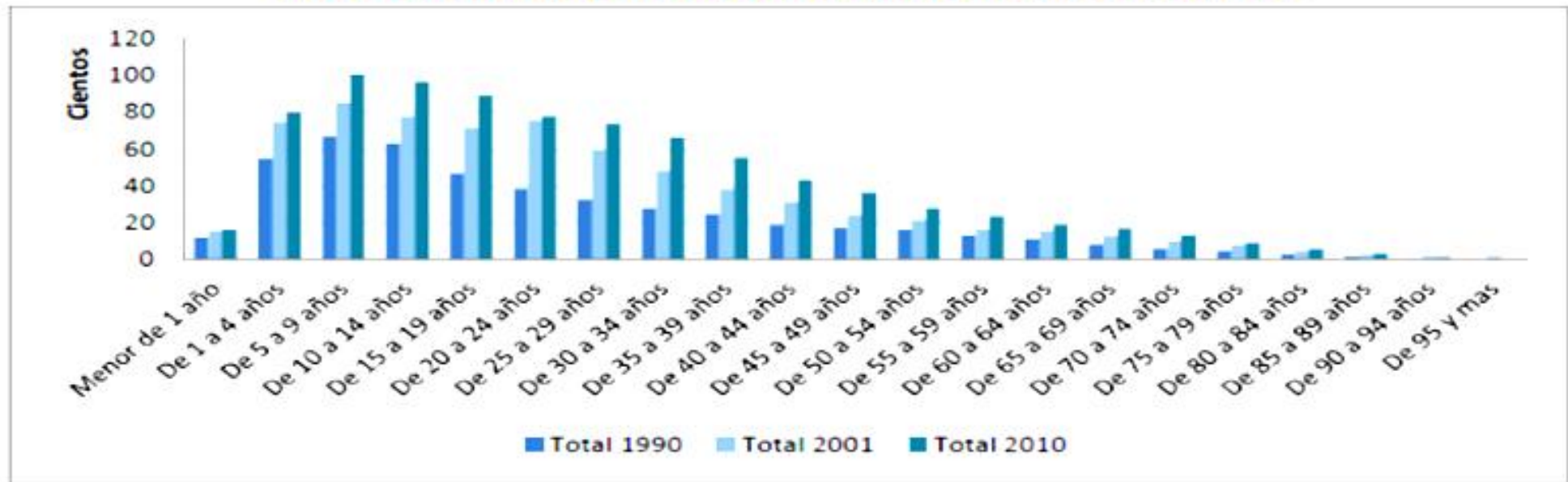

Fuente: INEC, Censo de Población y Vivienda 1990,2001 y 2010

Elaboración: CENTROCICC

Fuente: INEC, Censo 2010

PLAN MEDICO FUNCIONAL DEL HOSPITAL DEL DIA IESS CAYAMBE

Lenguas.- En el Cantón Cayambe la lengua más utilizada es el español y con un porcentaje menor el kichwa.

Clima.- El Cantón Cayambe posee una temperatura promedio de 12 °C y una humedad relativa cercana al 80%.

Principales actividades económicas.- Entre las principales actividades económicas del cantón Cayambe tenemos: Agricultura, Ganadería y Avicultura, Agroindustria, ocupando el mayor porcentaje, seguido de la Prestación de Servicios, destacándose el transporte.

RAMA DE ACTIVIDAD

ACTIVIDAD ECONOMICA	NUMERO	%
Agricultura, ganadería, caza	16.836	42,5%
Explotación de minas y canteras	30	0,1%
Industrias manufactureras	2.737	6,9%
Suministros de electricidad, gas y agua	163	0,4%
Construcción	2.766	7,0%
Comercio, hoteles y restaurantes	5.272	13,3%
Transporte, almacenamiento y comunicaciones	1.863	4,7%
Intermediación financiera	191	0,5%
Otras actividades comunitarias, sociales y tipos de servicios	5.427	13,7%
No declarado	3.487	8,8%
Trabajador nuevo	857	2,2%
Total	39.639	100%

Fuente: INEC, Censo 2010

EDAD PROMEDIO DE LA POBLACIÓN.

Si se realiza una comparación entre los Censos de Población y Vivienda de los años 2001 y 2010, se puede observar que en el año 2001 la población estaba concentrada en los grupos de edad entre 5-9 años (8.511 hab.), 10-14 años (7.815 hab.) y de 1 a 4 años (7.479 hab.). A partir del grupo etario de 10 a 14 años, el número de habitantes declina rápidamente.

PLAN MEDICO FUNCIONAL DEL HOSPITAL DEL DIA IESS CAYAMBE

La población de 15 a 29 años que es la población joven que podría incorporarse a las actividades económico-productivas era de 20.728 habitantes. Por otra parte, se observa un cambio importante en la distribución de la población para el año 2010. Con respecto a 2001, en los grupos poblacionales de 20 a 24 años y menores a 14 años, se observó una disminución del porcentaje de habitantes en este rango etario; mientras que para los grupos poblacionales de 30 a los 49 años y de 55 a 59 años se observó un incremento importante.

Esto sugiere que existe un porcentaje importante de habitantes que serían parte de la población económicamente activa podría integrarse al grupo de la población económicamente inactiva por ser mayores de 65 años, mientras que las personas de 30 a 49 años representarán un grupo que participe activamente en la generación de ingresos para los hogares, siendo algo muy importante.

En contraste, al existir un menor porcentaje de población en menores de 14 años se reduce la vulnerabilidad económico-financiera de los hogares por presentar un menor número de personas que dependerían del jefe de hogar.

Actividad económica/producción.

- **Sector Rural:** El cantón Cayambe por su situación geográfica es productor agrícola y ganadero, actividades de las cuales depende la población rural y parte de la población urbana.
- **Sector Urbano:** la ciudad de Cayambe es un centro eminentemente de servicios, a nivel de gestiones, administrativo, y de comercio menor. También existen líneas de producción turística como la venta y elaboración de los Bizcochos, actividad que es muy llamativa para los visitantes propios y extranjeros. El área urbana mantiene una influencia inmediata hacia las ciudades donde existen mayor concentración de servicios como: Quito, Tabacundo, Otavalo e Ibarra por encontrarse atravesado por la Panamericana Norte.

Vialidad

En el cantón Cayambe, de acuerdo a las encuestas realizadas por el GMC-CENTROCICC en el año 2011, gran parte de las vías de acceso a las viviendas son carretera/calle pavimentada/adoquinado con el 52%. El empedrado es el tipo de acceso a vivienda con segundo mayor porcentaje en el cantón con el 23,5%. Mientras que el lastrado/la calle de tierra y el sendero constituyen en el cantón el 24,4% del total de viviendas con este tipo de acceso.

PLAN MEDICO FUNCIONAL DEL HOSPITAL DEL DIA IESS CAYAMBE

Número de escuelas

Con respecto a la infraestructura educativa con la que cuenta el cantón, de acuerdo a la información, actualmente existen 124 establecimientos educativos de los cuales el 80,9% son fiscales y el 16,2% son particulares. En los establecimientos fiscales se están educando actualmente alrededor del 83,47% del total de la población escolar y en los particulares alrededor del 7,54%. El promedio de alumnos por institución es de 227,4 y en los establecimientos fiscales es de 234,5; mientras que en los establecimientos particulares esta proporción baja a 91.88. Este indicador es bastante importante ya que nos muestra indicios de hacinamiento escolar lo que generalmente está asociado a una baja calidad educativa.

NÚMERO DE ESTABLECIMIENTOS Y ALUMNOS GOBIERNO MUNICIPAL DE CAYAMBE

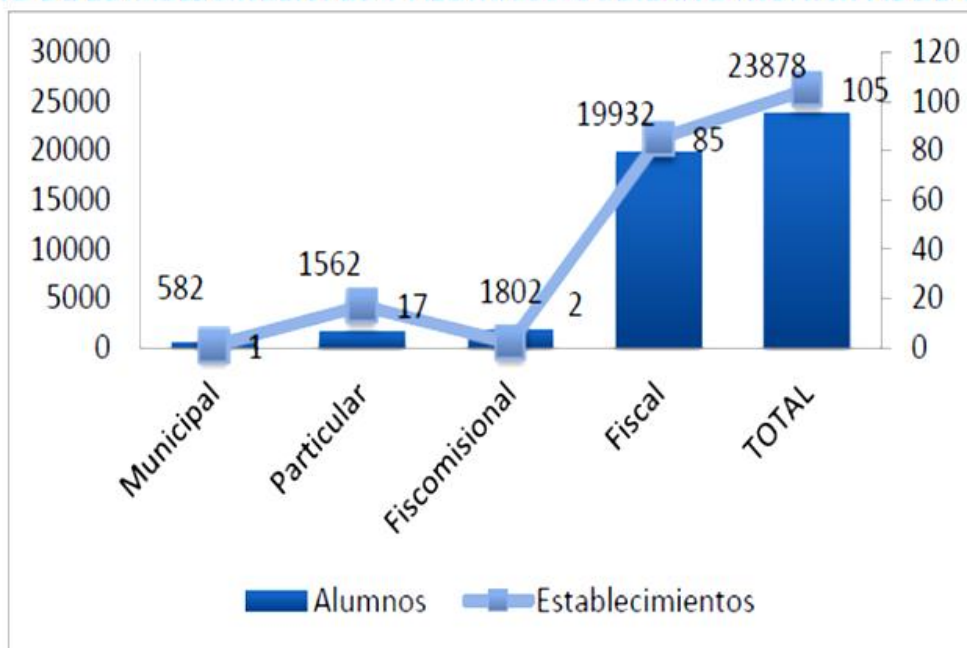

PLAN MEDICO FUNCIONAL DEL HOSPITAL DEL DIA IESS CAYAMBE

NUMERO DE AFILIADOS COTIZANTES - CAYAMBE Y TABACUNDO		Afiliados (núm.)	Empleados (núm.)
12 - 20 años	CAYAMBE	667	39
	TABACUNDO, CABECERA CANTONAL	546	10
	Total	1.211	49
20 - 25 años	CAYAMBE	1.872	124
	TABACUNDO, CABECERA CANTONAL	1.244	30
	Total	3.116	154
25 - 30 años	CAYAMBE	1.962	141
	TABACUNDO, CABECERA CANTONAL	1.235	28
	Total	3.197	169
30 - 35 años	CAYAMBE	1.912	154
	TABACUNDO, CABECERA CANTONAL	1.141	40
	Total	3.053	194
35 - 40 años	CAYAMBE	1.626	197
	TABACUNDO, CABECERA CANTONAL	938	45
	Total	2.564	242
40 - 45 años	CAYAMBE	1.198	157
	TABACUNDO, CABECERA CANTONAL	638	40
	Total	1.836	197
45 - 50 años	CAYAMBE	915	162
	TABACUNDO, CABECERA CANTONAL	384	41
	Total	1.299	203
50 - 55 años	CAYAMBE	628	131
	TABACUNDO, CABECERA CANTONAL	223	22
	Total	851	153
55 - 60 años	CAYAMBE	436	114
	TABACUNDO, CABECERA CANTONAL	156	19
	Total	592	133
60 - 65 años	CAYAMBE	195	49
	TABACUNDO, CABECERA CANTONAL	54	6
	Total	249	55
65 - 70 años	CAYAMBE	66	17
	TABACUNDO, CABECERA CANTONAL	23	5
	Total	89	22
> 70 años	CAYAMBE	27	4
	TABACUNDO, CABECERA CANTONAL	13	2
	Total	40	6
Rango Edad	CAYAMBE	11.504	1.289
	TABACUNDO, CABECERA CANTONAL	6.596	288
	Total	18.100	1.577

PLAN MEDICO FUNCIONAL DEL HOSPITAL DEL DIA IESS CAYAMBE

NUMERO DE AFILIADOS DEL Seguro Social Campesino - CAYAMBE Y TABACUNDO			DEPENDIENTE	JEFE	Tipo Afiliado
			Población(num)	Población(num)	Población(num)
PICHINCHA	DISP. CARRERA	CAYAMBE	558	265	823
		Total	558	265	823
	DISP. CONVALECENCIA	CAYAMBE	582	281	863
		Total	582	281	863
	DISP. EL CHAUPI	CAYAMBE	379	341	720
		Total	379	341	720
	DISP. GUACHALA	CAYAMBE	504	389	893
		Total	504	389	893
	DISP. PAQUIESTANCIA	CAYAMBE	651	346	997
		Total	651	346	997
	DISP. PASQUEL	TABACUNDO, CABECERA CANTONAL	543	351	894
		Total	543	351	894
	DISP. PESILLO	CAYAMBE	637	393	1.030
		Total	637	393	1.030
	DISP. SAN ANTONIO 2	CAYAMBE	670	289	959
		Total	670	289	959
	DISP. SAN VICENTE ALTO	CAYAMBE	1.071	396	1.467
		Total	1.071	396	1.467
PICHINCHA	CAYAMBE	5.052	2.700	7.752	
	TABACUNDO, CABECERA CANTONAL	543	351	894	
	Total	5.595	3.051	8.646	
Total	CAYAMBE	5.052	2.700	7.752	
	TABACUNDO, CABECERA CANTONAL	543	351	894	
	Total	5.595	3.051	8.646	

PLAN MEDICO FUNCIONAL DEL HOSPITAL DEL DIA IESS CAYAMBE

ESTADISTICA DE LA U.A.A CAYAMBE 2013

Consulta Externa

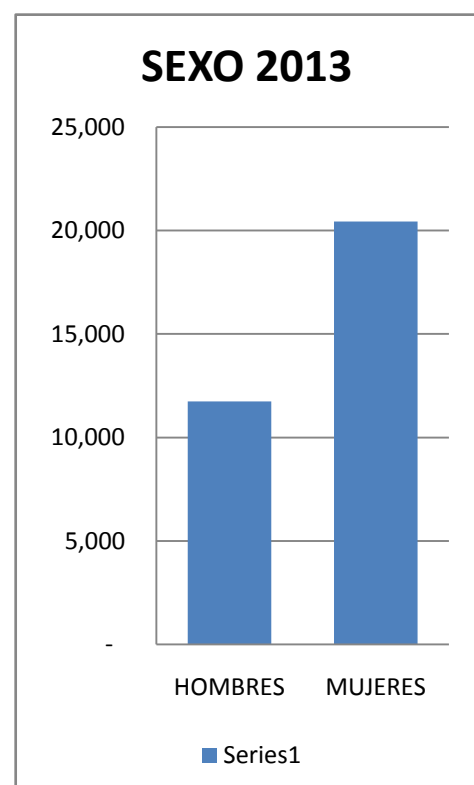
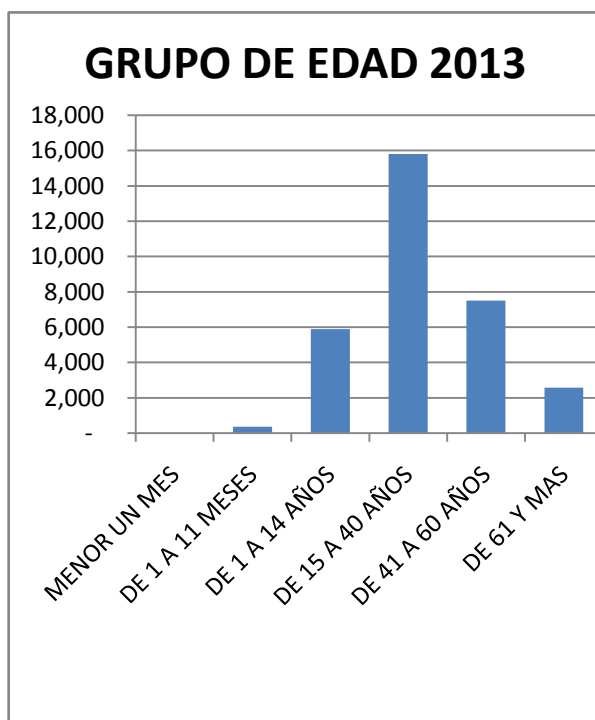
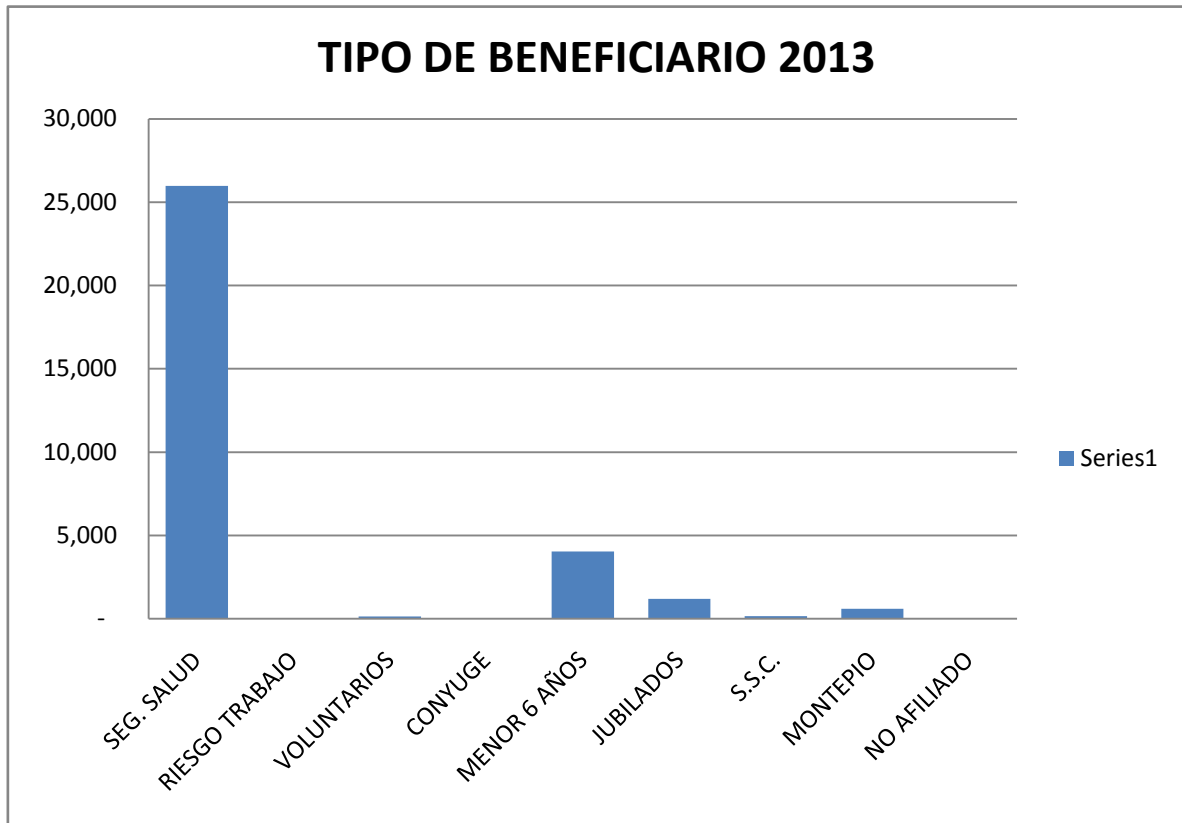

PLAN MEDICO FUNCIONAL DEL HOSPITAL DEL DIA IESS CAYAMBE



SUPERVISION DE MORBILIDAD

SUPERVISION DE MORTALIDAD

TIPO DE CONSULTAS

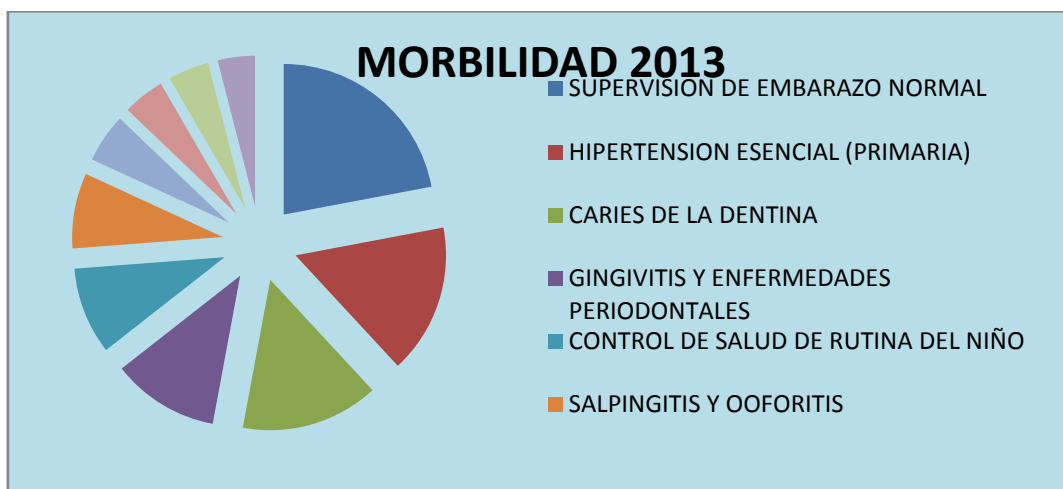

PLAN MEDICO FUNCIONAL DEL HOSPITAL DEL DIA IESS CAYAMBE

Área de Odontología 2013

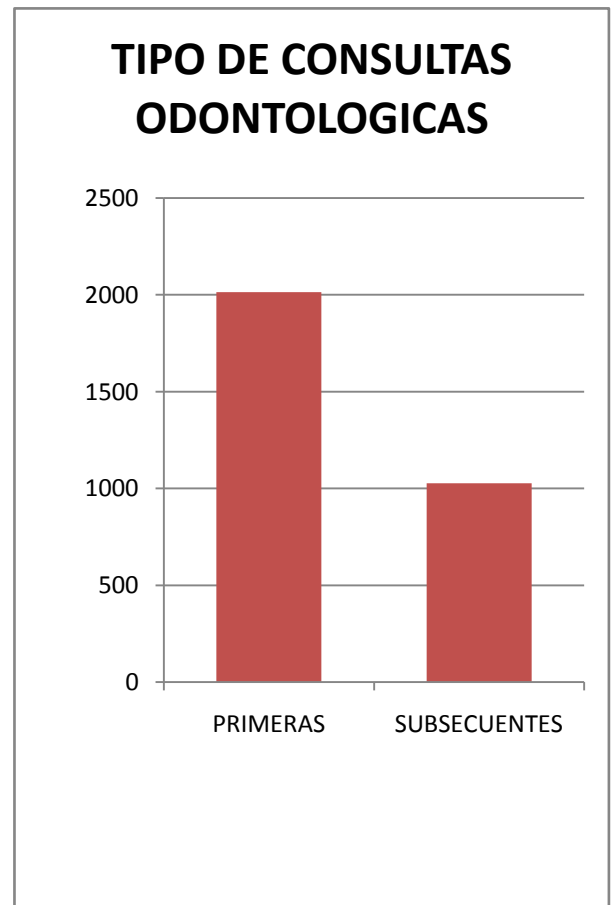
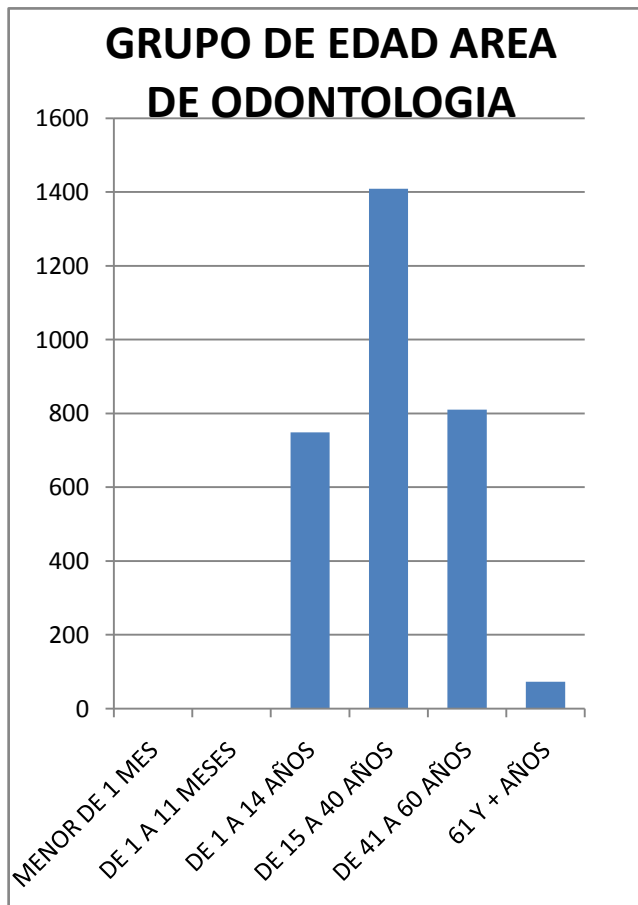
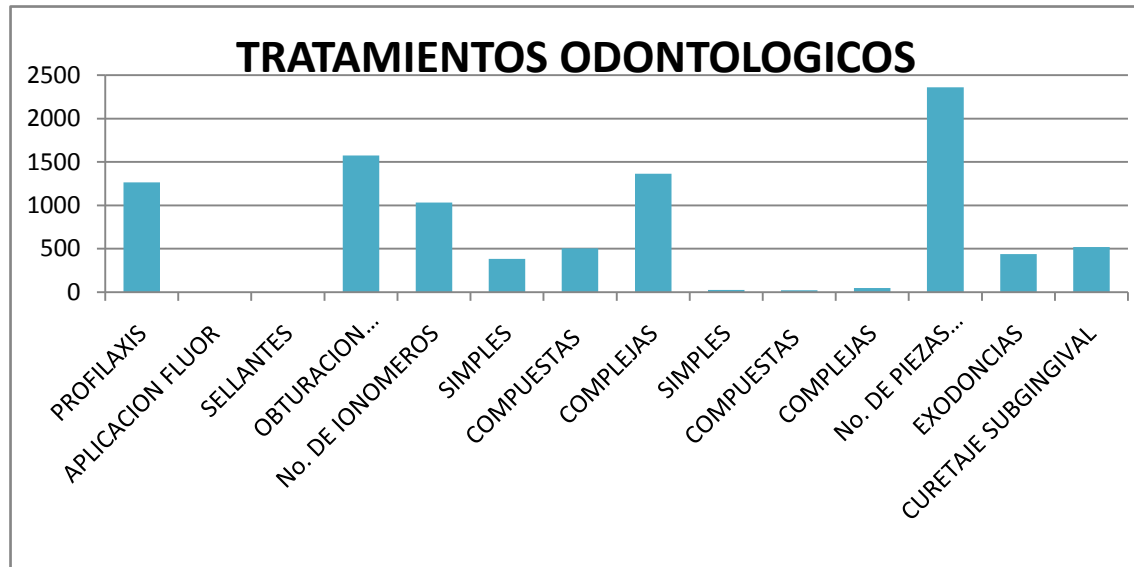

PLAN MEDICO FUNCIONAL DEL HOSPITAL DEL DIA IESS CAYAMBE

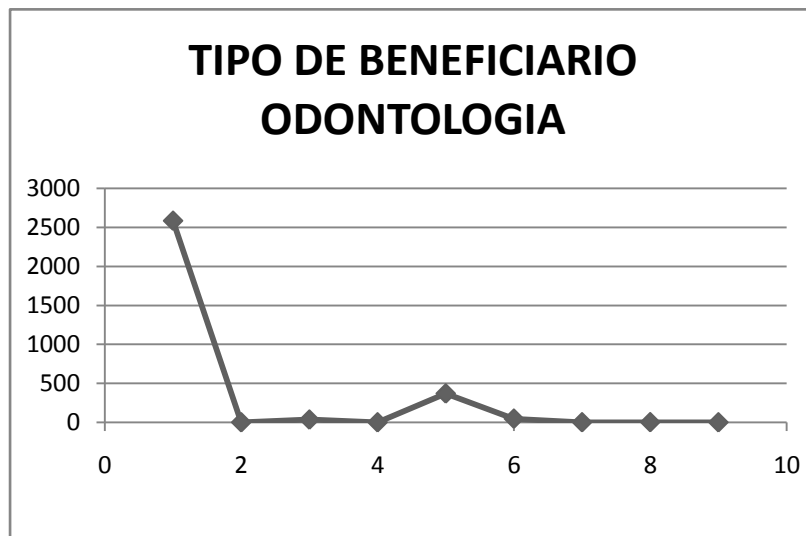

Área de Laboratorio 2013

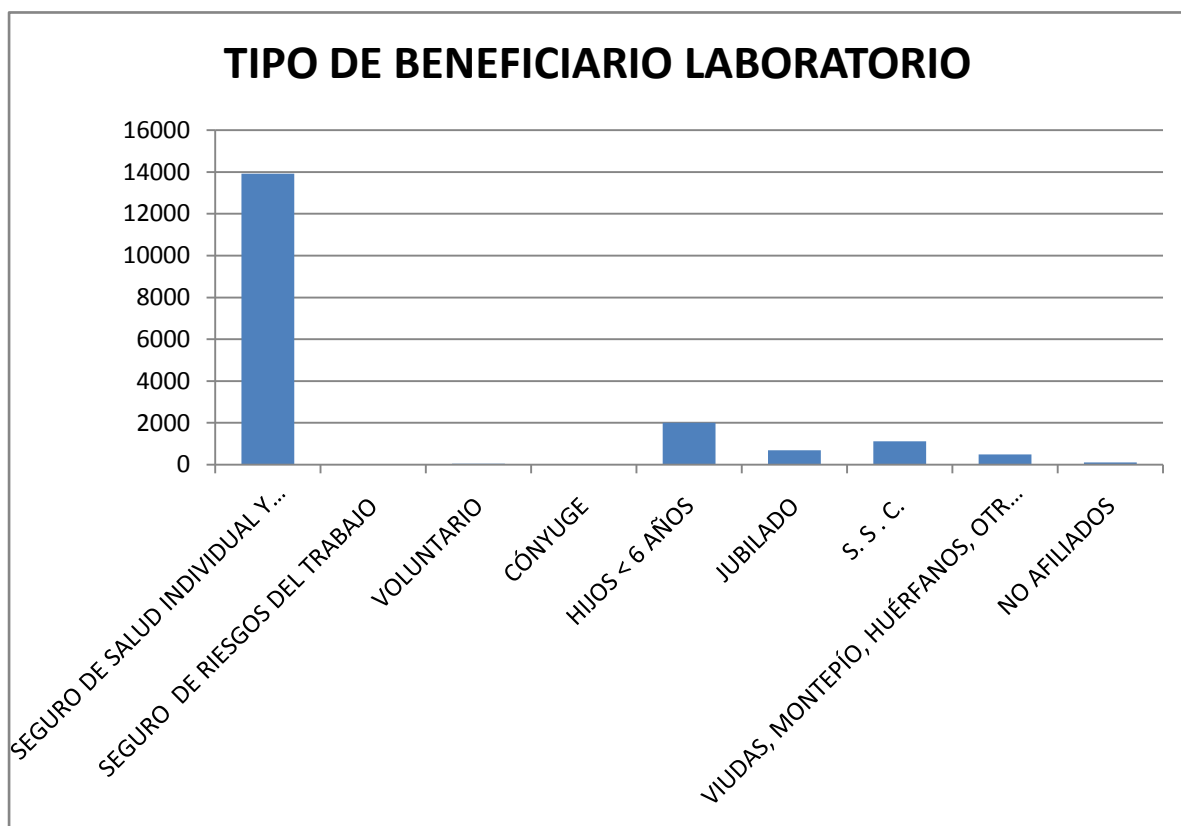

PLAN MEDICO FUNCIONAL DEL HOSPITAL DEL DIA IESS CAYAMBE

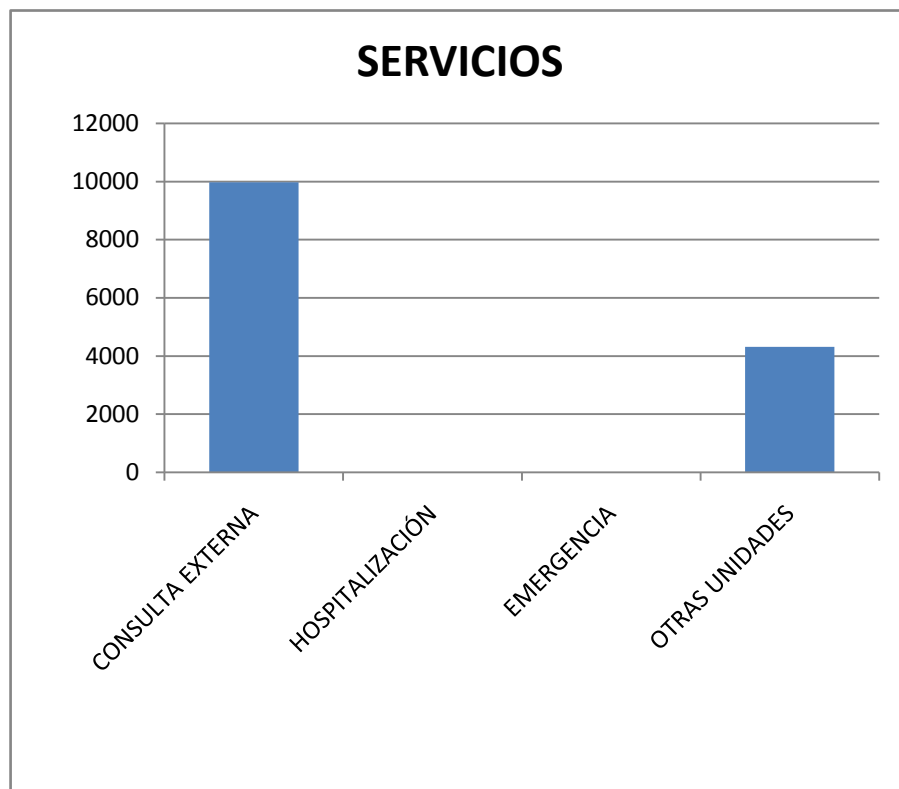
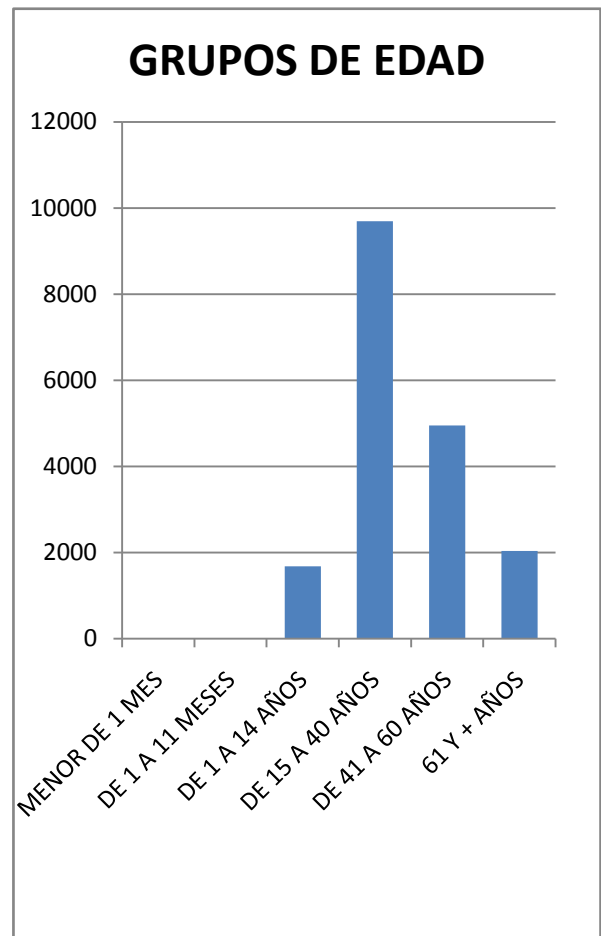
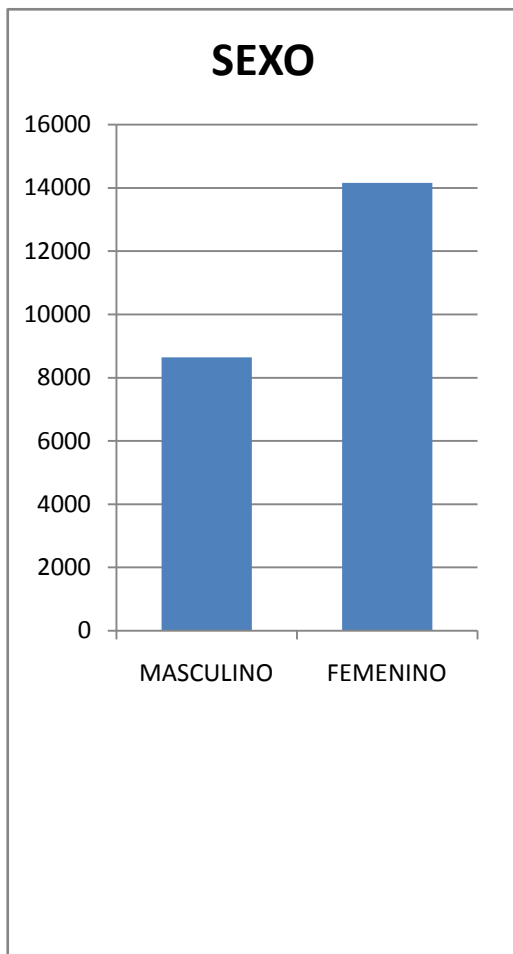

PLAN MEDICO FUNCIONAL DEL HOSPITAL DEL DIA IESS CAYAMBE

Área de Imagenología 2013

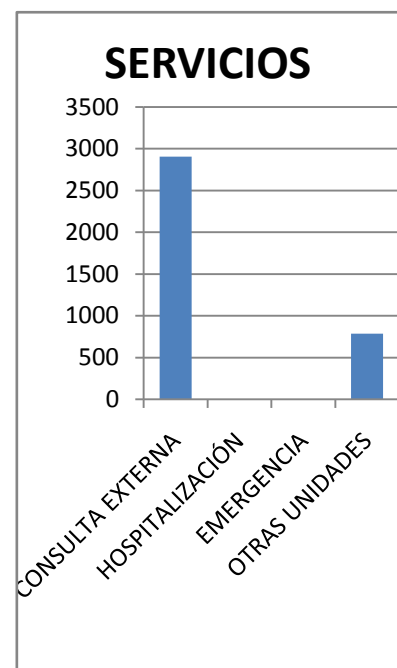
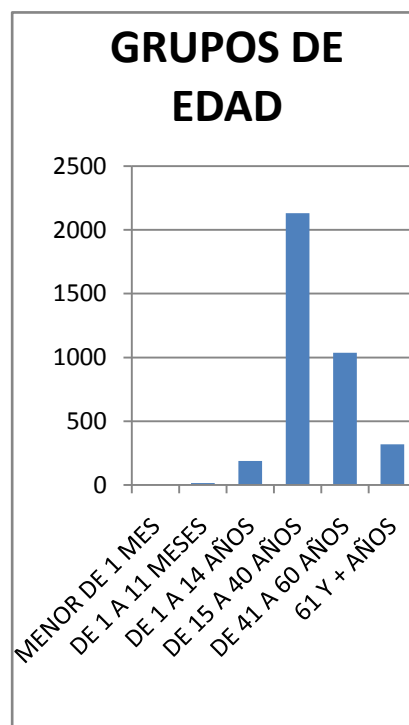
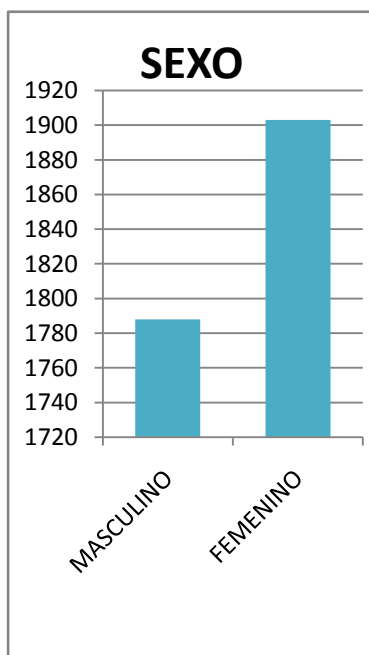
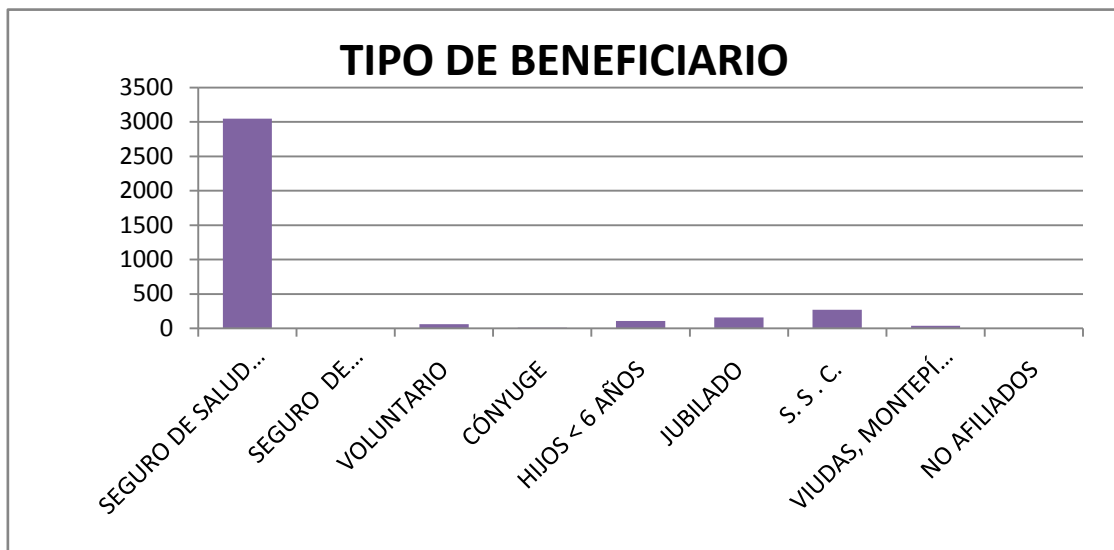

PLAN MEDICO FUNCIONAL DEL HOSPITAL DEL DIA IESS CAYAMBE

**TIPO DE BENEFICIARIOS QUE ACUDEN A UAA IESS
CAYAMBE**

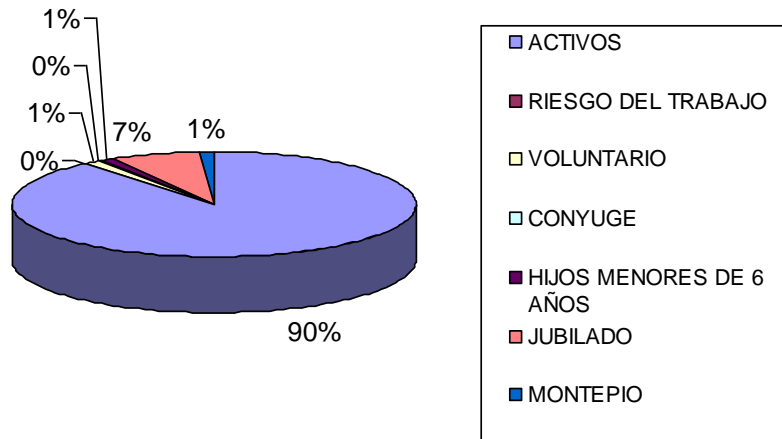

PLAN MEDICO FUNCIONAL DEL HOSPITAL DEL DIA IESS CAYAMBE

MORBILIDAD DE LA U.A.A CAYAMBE 2013

COD.	Enfermedad	TIPO DE SEGURO									RANGO DE EDAD						SEXO		Sumatotal
		S. GENERAL	RIESGO TRABAJO	CAMPESINO	JUBILADO	DEPENDIENTE	CONYUGUE	MONTAÑO	VOLUNTARIO	OTROS	MENOR DE 1 MES	MENOR DE AÑO	DE 1 A 14	DE 15 A 40	DE 41 A 60	>60	M	F	
K05	GINGIVITIS Y ENFERMEDADES PERIODONTALES	854	0	1	18	380	1	5	14	0	0	1	319	691	232	30	606	667	1273
K021	CARIES DE LA DENTINA	1182	0	0	11	531	0	5	20	0	0	0	461	942	327	19	730	1019	1749
I10	HIPERTENSION ESENCIAL (PRIMARIA)	916	0	24	567	1	0	71	96	0	0	0	146	771	758	815	860	1675	
K02	CARIES DENTAL	469	0	0	10	170	0	2	8	1	0	0	137	366	142	15	272	388	660
J00	RINOFARINGITIS AGUDA [RESFRIADO COMUN]	84	0	0	6	176	0	2	2	0	0	22	148	69	19	12	135	135	270
M545	LUMBAGO NO ESPECIFICADO	607	0	1	26	12	0	1	15	0	0	0	8	420	180	54	339	323	662
J02	FARINGITIS AGUDA	340	0	0	15	241	1	2	8	0	0	28	203	237	116	23	296	311	607
M792	NEURALGIA Y NEURITIS, NO ESPECIFICADAS	366	0	0	12	24	1	6	8	0	0	0	15	258	112	32	160	257	417
A09	DIARREA Y GASTROENTERITIS DE PRESUNTO ORIGEN INFECCIOSO	171	0	1	9	90	0	1	1	0	0	13	75	118	57	10	148	125	273
K297	GASTRITIS, NO ESPECIFICADA	276	0	2	9	5	0	2	5	0	0	0	1	198	83	17	127	172	299
N70	SALPINGITIS Y OOFORITIS	527	0	10	0	4	1	0	5	0	0	0	1	461	84	1	1	546	547

PLAN MEDICO FUNCIONAL DEL HOSPITAL DEL DIA IESS CAYAMBE

CARTERA DE SERVICIOS

HORARIO DE ATENCION: de 07:00 a 19:00

La asignación de turnos se realiza por medio de Call Center.

DESCRIPCIÓN DE SERVICIOS Y PERSONAL

SERVICIOS:

MEDICINA:

- Medicina General
- Medicina Familiar
- Medicina Interna
- Ginecología
- Emergencia

Existen 6 médicos en la Unidad:

Medicina General:

Dr. Kléber Narváez

Dr. Edy Echeverría

Dra. Anita Alcocer (Emergencias)

Medicina Familiar: Dr. Luis Rivera

Medicina Interna: Dr. Pedro Rocha

Ginecología: Dr. Luis Maldonado

Consulta externa:

- **Atención Integral de enfermedades.**
- **Atención Integral de Prevención:**
 - Control del niño sano y del adolescente.
 - Control del embarazo.
 - Planificación familiar (la Unidad dispone de anticonceptivos orales combinados, no está provista de progestágenos, implantes dérmicos, ni anticonceptivos)
 - Control periódico del adulto
 - Detección Oportuna de Cáncer
 - Control periódico del adulto mayor

PLAN MEDICO FUNCIONAL DEL HOSPITAL DEL DIA IESS CAYAMBE

EMERGENCIA:

- Se dispone en horario de 12 horas.

SERVICIO DE ODONTOLOGIA:

- Odontología:

Dr. Luis Parco

Dr. Patricio Espín

- Auxiliar de odontología: Sra. Rosa Peñafiel

ENFERMERIA

- Enfermería:
 - Lcda. Johana Barahona ,
 - Lcda. Cristina Tutillo
- Auxiliar de Enfermería: Srta. Jacqueline Bolaños
- Este servicio se encarga de toma de signos vitales, realización de curaciones, aplicación de inyecciones, e hidratación IV.
- El programa de vacunación se lleva a cabo con la colaboración de Hospital Raúl Maldonado de Cayambe del MSP el cual provee de a la Unidad de las vacunas.

LABORATORIO:

- A cargo de la Dra. Mariana Ramos
- Se realiza exámenes de laboratorio básicos como se describe a continuación.
- BH
- Química sanguínea: glucosa, creatinina, urea, perfil lipídico, ácido úrico, VES, ASTO, Látex ,PCR, enzimas hepáticas, bilirrubinas, colinesterasa eritrocitaria, VDRL, HCG beta cualitativa
- EMO
- Coproparasitario y Sangre oculta en heces.
- Microbiología: citología de secreciones, gram, fresco y KOH.

La Unidad dispone de exámenes tales como:, tipificación, prueba rápida de HIV, no dispone de uro cultivos , HBsAg, ni exámenes hormonales como PSA, TSH u otros.

RAYOS X:

- Tecnólogo en Imagen: Sr. Barahona Rommel

PLAN MEDICO FUNCIONAL DEL HOSPITAL DEL DIA IESS CAYAMBE

- Se realizan radiografías convencionales.

ECOSONOGRAFIA:

- Se realizan Ecografías Gineco-obstétricas, a cargo del Dr. Luis Maldonado, Ginecólogo de la Unidad.

FARMACIA:

- Auxiliar de Farmacia: Sra. María Peña

DEPARTAMENTO ADMINISTRATIVO Y FINANCIERO

- Auxiliar Contable: Dra. Mónica Flores
- Recursos Humanos: Sra. Martha Portilla
- Oficinistas: Sr. Jherson Guzmán
- Informático: Sr. Johnny Gualavisi

SERVICIO DE AMBULANCIA

- Conductor de ambulancia: Sr. Cristóbal Reyes

PERSONAL COMPLEMENTARIO

- Conserje: Sr. Alex Almeida
- Guardias de Seguridad (Servicio de Guardianía Privada)

OTROS SERVICIOS

- El Unidad ofrece servicio de EKG, a cargo de Medicina Interna y Medicina Familiar
- Audiometría a cargo de Medicina Familiar y Medicina General.

Visita domiciliaria: a cargo de Medicina Familiar

- Dirigida a afiliados con discapacidad física o ancianos (que no puedan movilizarse a la unidad).
 - Visitas programadas.
 - Evaluación integral del paciente en su entorno familiar.
-
- **Promoción de Salud:** a cargo de Medicina Familiar, Medicina General y Enfermería.
 - Charlas y talleres educativos sobre temas relacionados con la salud.

PLAN MEDICO FUNCIONAL DEL HOSPITAL DEL DIA IESS CAYAMBE

- **Club de Diabéticos:** a cargo de Medicina Interna
 - Reuniones mensuales (Segundo miércoles de cada mes).
 - Atención integral del paciente diabético.
 - Ejercicios aeróbicos
 - Charlas educativas

SERVICIOS ACTUALES DE LA UAA CAYAMBE

SERVICIOS ACTUALES	Horario de atención		
	Mañana	tarde	CANTIDAD DE PROFESIONALES
Medicina General	10:30	19:00	1
Medicina Interna	08h00	17h00	1
Medicina Familiar	08h00	16:30	1
Ginecología	07:00	15:30	1
Odontología	08h00	16h30	1
Auxiliar odontología	08:00	16:30	1
Emergencia - urgencias	A libre demanda	A libre demanda	No contamos con personal lo que dificulta la atención, ya que además se cubren pacientes agendados por lo que la gran mayoría son canalizados a hospitales cercanos sean urgencias o emergencias
Enfermería	07:00	19:00	1 auxiliar enf. 2 licenciadas
Laboratorio clínico	07:00	15:30	
Rayos X	08h00	15:30	
Ecosonografía ginecoobstetrica	Días programados	Días programados	
Ambulancia	08h00	16h30	1 chofer
Farmacia	08h00	16:30	1

PLAN MEDICO FUNCIONAL DEL HOSPITAL DEL DIA IESS
CAYAMBE

Secretaria , estadística, bodega, financiero	07:00	19:00	3
---	-------	-------	---

PLAN MEDICO FUNCIONAL DEL HOSPITAL DEL DIA IESS CAYAMBE

UNIDAD DE ATENCION AMBULATORIA DE CAYAMBE ORGANIGRAMA FUNCIONAL

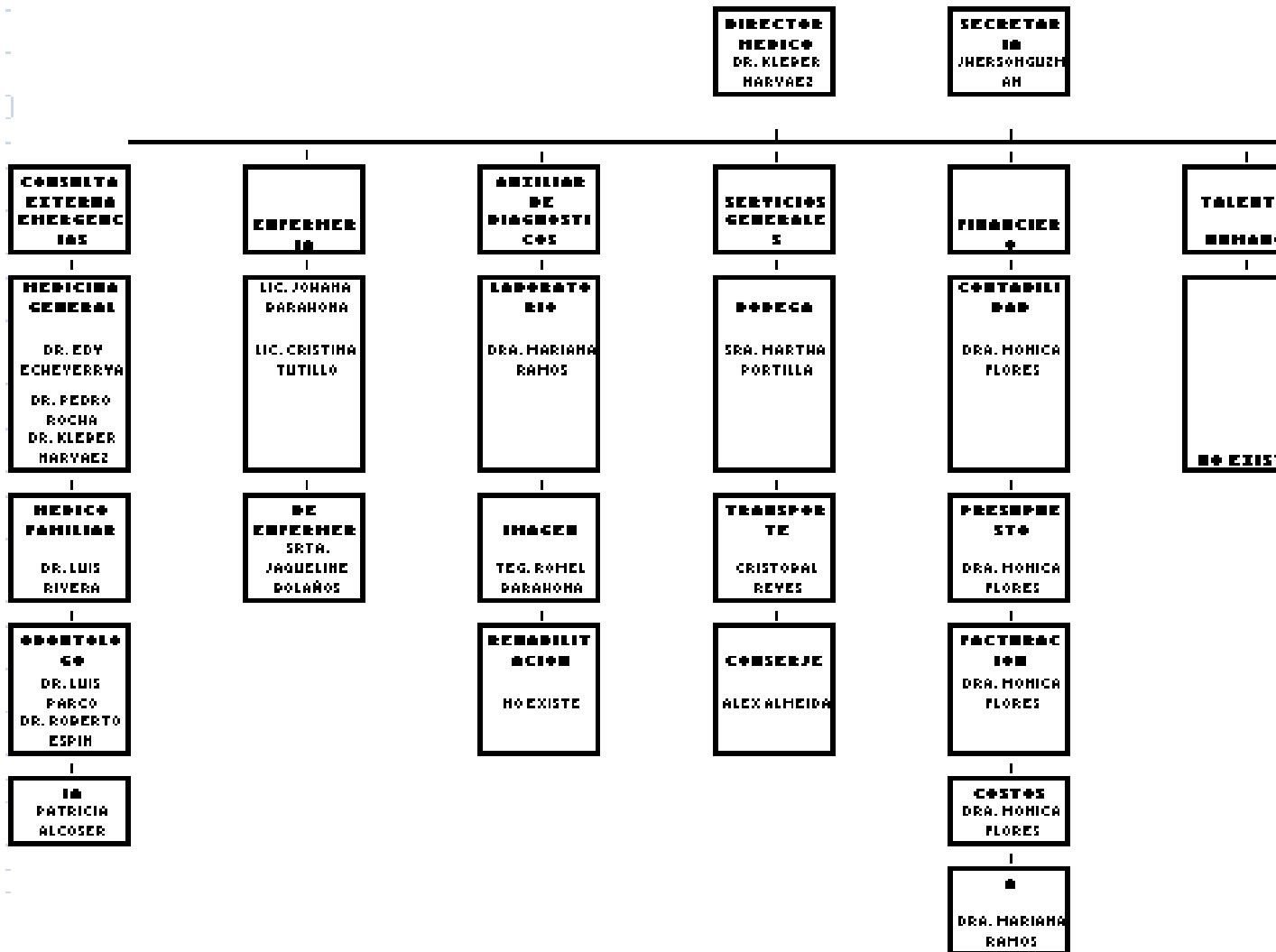

PLAN MEDICO FUNCIONAL DEL HOSPITAL DEL DIA IESS CAYAMBE

DIAGNOSTICO SITUACIONAL DE LA UNIDAD DE ATENCION AMBULATORIA IESS CAYAMBE.

El diagnostico situacional de la U.A.A Cayambe se basa en la sobredemanda y la demanda no atendida que existe actualmente en la Unidad ya que no solo se atiende a los afiliados del Cantón Cayambe sino a todas las áreas de influencia como son el Cantón Pedro Moncayo, Otavalo, El Quinche, Guayllabamba y Usuarios Pertenecientes al Seguro Social Campesino; cabe indicar que también por la naturaleza de ser una Unidad de Primer Nivel no ofrece en su cartera de servicios atención de partos, cirugía del día Hospitalización y Emergencia las 24 Horas.



DIRECCION DEL SEGURO GENERAL DE SALUD INDIVIDUAL Y FAMILIAR RED DE INSTITUCIONES PRESTADORAS DE SERVICIOS DE SALUD

ESTABLECIMIENTOS PERTENECIENTES AL MINISTERIO DE SALUD PUBLICA

N R O	NOMBRE DE LA INSTITUCION	TELF.	DIRECCIÓN	HORARIO ATENCIÓN
1	AREA DE SALUD N. 12 CAYAMBE - HOSPITAL RAUL MALDONADO MEJIA, MSP	2361053	ROCAFUERTE S/N Y CORDOVA GALARZA	24 horas
2	SUBCENTRO DE SALUD JUAN MONTALVO, MSP	2127-420		Lunes a Viernes, 8h00 a 16h30
3	SC DE SALUD AYORA, MSP	2360-389	RIOBAMBA N4-61 Y GUAYAS	Lunes a Viernes, 8h00 a 16h30
4	SC DE SALUD CANGAGUA, MSP	2636-371	SUCRE 1-57 FRENTE AL PARQUE	Lunes a Viernes, 8h00 a 16h30
5	SC DE SALUD OLMEDO, MSP	2115-121	CORDERO CRESPO	Lunes a Viernes, 8h00 a 16h30
6	SC DE SALUD PESILLO, MSP	2115-271	CENTRO CÍVICO MZ 3 Y ATAHUALPA	Lunes a Viernes, 8h00 a 16h30
7	SC DE SALUD CUSUBAMBA, MSP	2792-479	SANTA ROSA DE CUSUBAMBA	Lunes a Viernes, 8h00 a 16h30
8	SD DE SALUD ESPIGA DE ORO, MSP		IZACATA S/N VÍA OYACACHI	Lunes a Viernes, 8h00 a 16h30
9	SC DE SALUD OTÓN, MSP	2362-443	PANAMERICANA SUR DE CAYAMBE	Lunes a Viernes, 8h00 a 16h30
10	PATRONATO PROV. DE PICHINCHA CENTRO DE SALUD CAYAMBE		ROCAFUERTE S5-29 Y CHILE	

PLAN MEDICO FUNCIONAL DEL HOSPITAL DEL DIA IESS CAYAMBE

ESTABLECIMIENTOS PARTICULARES				
NRO	NOMBRE DE LA INSTITUCION	TELF.	DIRECCIÓN	HORARIO ATENCIÓN
1	CLINICA QUIRURGICA SAN FRANCISCO	2361058	BOLIVAR S0-09 RESTAURACION	Emergencia 24 horas, Servicios complementarios 8h00 a 17h00
2	MATERNIDAD MITAD DEL MUNDO	2361 - 287	AV. NATALIA JARRIN N 4-05 24 DE MAYO	24 horas
3	CENTRO MEDICO	2110759	ROCAFUERTE S 9-56 CORDOVA GALARZA	
4	CENTRO MEDICO CAMPBELL	2363552	ROCAFUERTE Y 29 DE SEPTIEMBRE	Consulta Externa 10h00 a 13h00 y 15h00 a 19h00. Servicios complementarios 08h00 a 14h00 a 17h00. Emergencia 24 horas
5	CENTRO MEDICO GAMARRA GUERRERO	2361242	BOLIVAR 409 ASCAZUBI	24 horas
6	CENTRO DE ESPECIALISTAS (MEDICOS ASOCIADOS)	2360907	ASCAZUBI N 1-20 LIBERTAD	10h00 a 7h30
7	FUNDACION EDUCACION SALUD Y BIENESTAR OMAR MOSQUERA	2363108	ASCAZUBI 56 Y LIBERTAD)CAYAMBE	

PLAN MEDICO FUNCIONAL DEL HOSPITAL DEL DIA IESS CAYAMBE

UNIDADES DE SALUD EN EL CANTON CAYAMBE

AREA DE INFLUENCIA SEGURO SOCIAL CAMPESINO

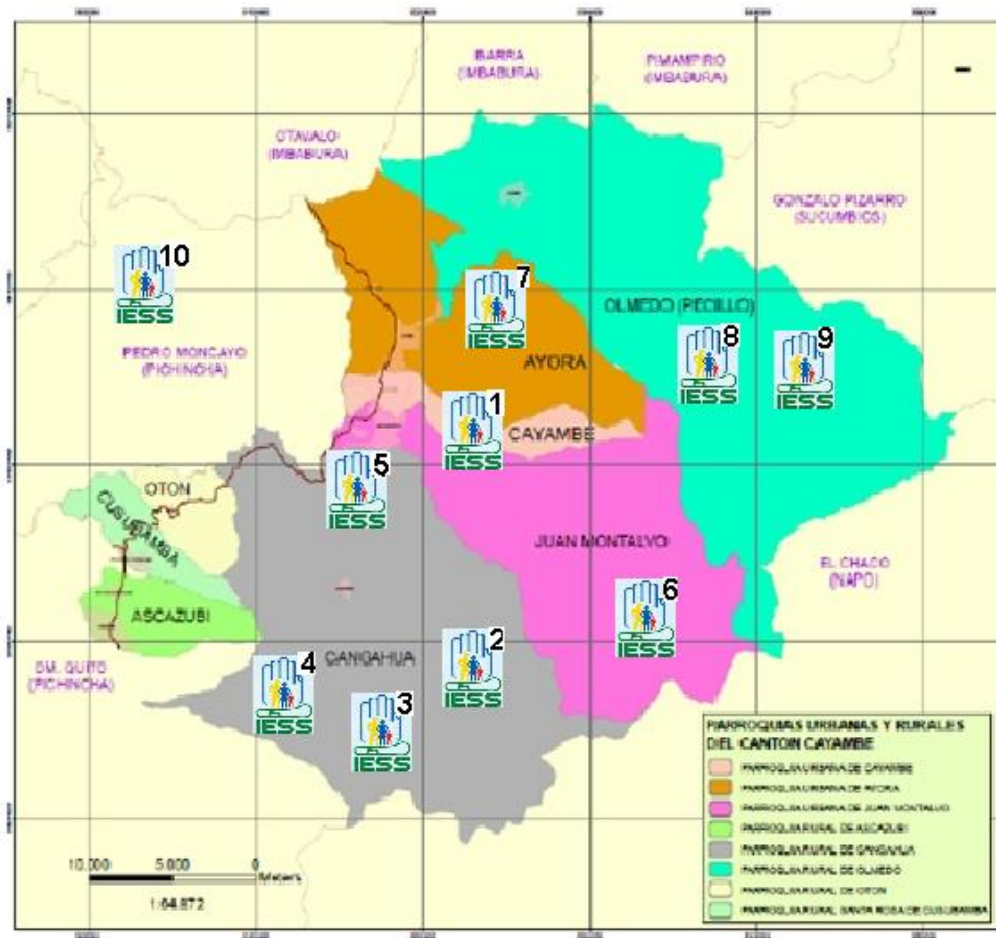

- 1 UNIDAD ATENCION AMBULATORIA CAYAMBE
- 2 SEGURO CAMPESINO CARRERA (CANGAHUA)
- 3 SEGURO CAMPESINO SAN ANTONIO (CANGAHUA)
- 4 SEGURO CAMPESINO SAN VICENTE (CANGAHUA)
- 5 SEGURO CAMPESINO GUACHALA (CANGAHUA)
- 6 SEGURO CAMPESINO CONVALECENCIA (J. MONTALVO)
- 7 SEGURO CAMPESINO PAQUIESTANCIA (AYORA)
- 8 SEGURO CAMPESINO CHAUPI (OLMEDO)
- 9 SEGURO CAMPESINO PESILLO (OLMEDO)
- 10 SEGURO CAMPESINO PASQUEL (PEDRO MONCAYO)

**PLAN MEDICO FUNCIONAL DEL HOSPITAL DEL DIA IESS
CAYAMBE**

FACTURACION ANUAL U.A.A CAYAMBE 2011-2012-2013

UNIDAD MEDICA	TOTAL FACTURADO 2011		TOTAL FACTURADO 2012		TOTAL FACTURADO 2013	
	No.	VALOR	No.	VALOR	No.	VALOR
ENERO	2232	21.608,74	10956	59.718,77	10.256	68.379,05
FEBRERO	2527	21.885,90	7245	40.230,54	10.266	66.286,93
MARZO	3743	28.848,57	12869	62.023,05	10.809	73.677,41
ABRIL	4330	35.705,80	11016	53.404,11	9.091	63.044,53
MAYO	5357	36.001,72	11681	59.866,43	10.457	65.858,26
JUNIO	6931	41.682,76	10131	54.723,29	9.576	59.285,36
JULIO	7724	44.236,79	9493	50.267,12	9.241	65.320,44
AGOSTO	8474	50.685,15	10151	57.943,18	9.504	73.152,97
SEPTIEMBRE	8489	52.089,20	9396	52.650,56	2.896	88.560,38
OCTUBRE	8456	53.586,11	6402	38.448,74	2.909	84.064,72
NOVIEMBRE	8836	53.609,58	9116	58.669,00	11.207	76.265,85
DICIEMBRE	10625	60.736,95	6958	44.476,20	2.559	80.007,79
SUMAN	77724	500.677,27	115414	632.420,99	98771	863.903,69

11 Fuente: Informes de facturación de la Unidad

**PLAN MEDICO FUNCIONAL DEL HOSPITAL DEL DIA IESS
CAYAMBE**

FACTURACION POR CARTERA DE SERVICIOS 20

ESPECIALIDAD	ENERO	FEBRERO	MARZO	ABRIL	MAYO	JUNIO	JULIO	AGOSTO	SEPTIEMBRE	OCTUBRE
GINECOLOGIA	555,00	553,00	600,00	224,00	646,00	688,00	675,00	621,00	709,00	387,00
MEDICINA GENERAL	1313,00	1137,00	1334,00	1233,00	1252,00	1220,00	822,00	1062,00	1472,00	1712,00
MEDICINA FAMILIAR	403,00	396,00	432,00	501,00	247,00	434,00	467,00	476,00	424,00	447,00
ODONTOLOGIA	536,00	470,00	486,00	462,00	441,00	223,00	433,00	543,00	485,00	486,00
RAYOS X	240,00	408,00	236,00	281,00	310,00	255,00	283,00	263,00	407,00	534,00
LABORATORIO	2386,00	2053,00	2386,00	2620,00	2152,00	2152,00	2152,00	1446,00	3004,00	1900,00
TOTAL POR MES	5433,00	5017,00	5474,00	5321,00	5048,00	4972,00	4832,00	4411,00	6501,00	5466,00

DATOS PROPORCIONADOS POR LA UAA CAYAMBE

PLAN MEDICO FUNCIONAL DEL HOSPITAL DEL DIA IESS CAYAMBE

Gestión Financiera

La Unidad de Atención Ambulatoria de Cayambe, se financia sobre la base de presupuestos anuales, el mismo que será distribuido de acuerdo a la productividad, estipulada en el compromiso de gestión firmada entre esta Unidad y la Aseguradora de Salud.

Los ingresos provienen de las asignaciones que realiza la matriz para cada centro de atención ambulatoria, y los egresos o pagos a proveedores y terceros se los realiza mediante transferencias entre el Banco Central del Ecuador y las respectivas cuentas de los bancos privados de los proveedores.

El encargado del manejo del presupuesto de la Unidad de Atención Ambulatoria Cayambe, debe presentar cada mes los saldos del presupuesto de acuerdo a los rubros que han sido utilizados, esto permite llevar un control adecuado de dicho presupuesto y en el caso de que un rubro se quedara desfinanciado, existe la posibilidad de realizar traspasos que permitan un manejo correcto.

Cuando una determinada partida se ha quedado sin fondos, se pueden realizar cambios de partidas, de tal manera que se puedan realizar normalmente las actividades.

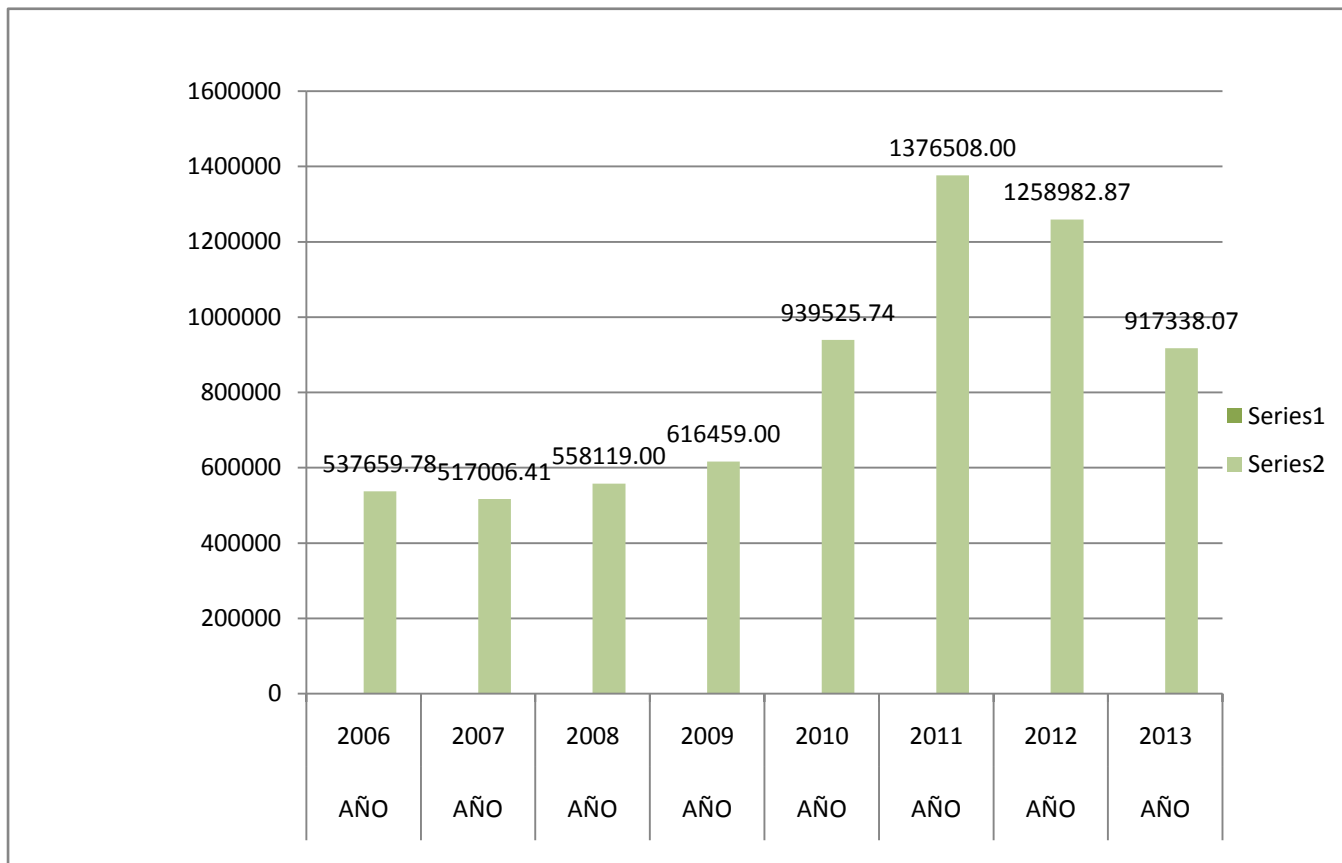

PLAN MEDICO FUNCIONAL DEL HOSPITAL DEL DIA IESS CAYAMBE

PRESUPUESTO EJECUTADO

AÑOS	ASIGNACION CODIFICADA	EJECUTADO	PORCENTAJE
2006	537.659,78	201.720,34	37.51%
2007	517.006,41	334.345,52	61.64%
2008	558.119,00	334.708,17	59.97%
2009	616.459,00	368.412,07	59.76%
2010	939.525,74	582.947,31	62.04%
2011	1.376.508,00	788.440,69	57.27%
2012	1.258.982,87	839.879,35	66.71%
2013	917.338,07	725.618,95	79.10%

PORCENTAJE DE PRESUPUESTO EJECUTADO

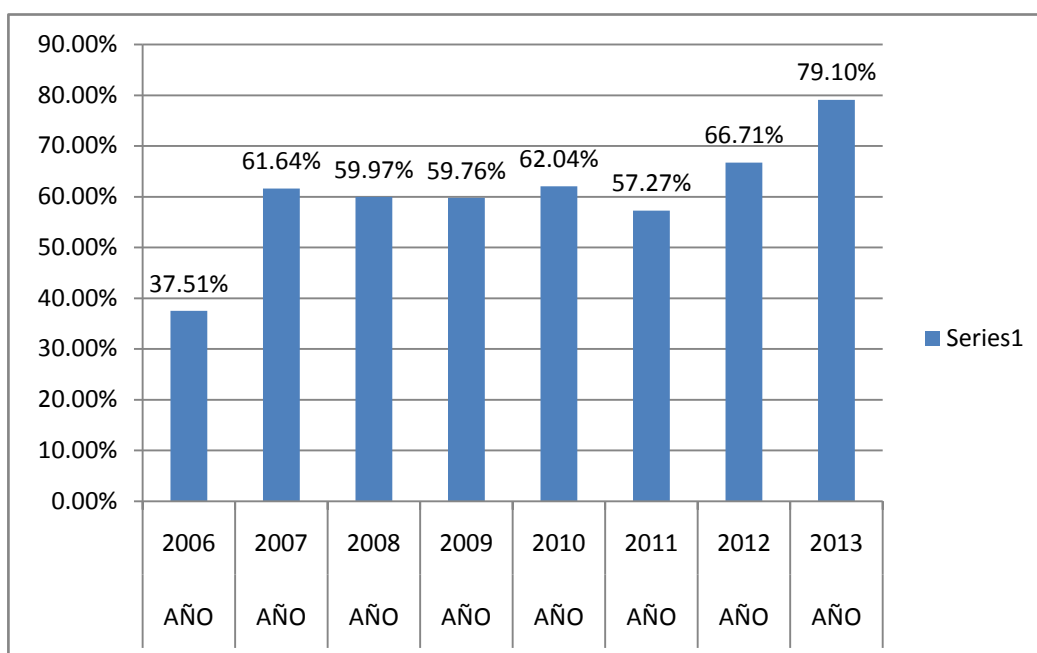

PLAN MEDICO FUNCIONAL DEL HOSPITAL DEL DIA IESS CAYAMBE

INVENTARIO DE EQUIPOS DEL CENTRO DE ATENCION AMBULATORIA

DR. ROMMEL BARAHONA						
		RX				
No DE ORDEN	NOMBRE DEL ACTIVO	CANT	MARCA	MODELO	SERIE	COLOR
1	EQUIPO DE R X COMPUESTO DE:	1	UNIVERSAL	UX - 51H - 41M	11086	PLOMO
	1 MESA BUCKY METALICA CON SOPORTE	1				
	PARA TUBO DE R X					PLOMO
	1 SOPORTE METALICO PARA TUBO DE R X	1				PLOMO
	1 TUBO DE RAYOS X, METALICO	1				PLOMO
	1 BUCKY DE PARED	1				PLOMO
	1 TRANSFORMADOR DE POTENCIA ELEC- TRICA , METALICO	1	UNIVERSAL			PLOMO
	1 MESA DE MANDOS, METALICA	1	EASYMATIC			PLOMO
2	3 CHASIS PARA PELICULAS RX, METALICO CON PANTALLA INTENSIFICADORA, DE	3	WOLF X RAY DE LUXE			
	14" X 17" (35 X 43CM.)					NEGRO
3	3 CHASIS PARA PELICULAS RX, METALICO CON PANTALLA INTENSIFICADORA, DE	3	WOLF X RAY DE LUXE			
	10" X 12" (24 X30CM.)					NEGRO
4	3 CHASIS PARA PELICULAS RX, METALICO CON PANTALLA INTENSIFICADORA, DE	3	WOLF X RAY DE LUXE			
	8" X 10" (18 X 24CM.)					NEGRO
5	3 CHASIS PARA PELICULAS RX, METALICO CON PANTALLA INTENSIFICADORA, DE	3	SIEMENS SHAPER UNIVERSAL			
	14" X 17" (35 X 43CM.)					GRIS
6	3 CHASIS PARA PELICULAS RX, METALICO CON PANTALLA INTENSIFICADORA, DE	3	SIEMENS SHAPER UNIVERSAL			
	10" X 12" (24 X30CM.)					GRIS
7	3 CHASIS PARA PELICULAS RX, METALICO CON PANTALLA INTENSIFICADORA, DE	3	SIEMENS SHAPER UNIVERSAL			
	8" X 10" (18 X 24CM.)					GRIIS

	Procesadora Manual 1 TANQUE DE RREVELADO DE PELICULAS DE R X PVC. CUATRO COMPARTIMENTOS dada de baja	1				PLOMO
--	---	---	--	--	--	-------

Mediante Acta 25 de mayo del 2010 ACTIVOS
FIJOS SGSIF

No DE ORDEN	NOMBRE DEL ACTIVO	CANT	MARCA	MODELO	SERIE	COLOR
9	2 CHASIS PARA PELICULAS RX METALICO CON PANTALLA INTENSIFICADORA, DE	2	MARCA KODAK			
	14" X 14" (35 X35CM.)					AMARILLO
10	2 CHASIS PARA PELICULAS RX METALICO	2				

PLAN MEDICO FUNCIONAL DEL HOSPITAL DEL DIA IESS CAYAMBE

	CON PANTALLA INTENSIFICADORA, DE 14" X 17" (35 X 43CM.)		CAWO UNIVERSAL			PLOMO
11	2 CHASIS PARA PELICULAS RX METALICO CON PANTALLA INTENSIFICADORA, DE 10" X 12" (24 X30CM.)	2	CAWO UNIVERSAL			PLOMO
12	2 CHASIS PARA PELICULAS RX METALICO CON PANTALLA INTENSIFICADORA, DE 8" X 10" (18 X 24CM.)	2	CAWO UNIVERSAL			PLOMO
13	1 DELANTAL PLOMADO, COLOR PLOMO	1				
14	1 DELANTAL PLOMADO, COLOR AZUL	1	MAVIG			
15	1 GRADILLA METALICA , TABLERO DE MADERA	1	WOL X - RAY			NEGRO
16	PERCHERO METALICO	1				PLOMO
17	TABURETE METALICO, CORROSIL NEGRO, APOYA PIES CIRCULAR, 4 GARRUCHAS	1	WOLF			PLOMO
18	LAMPARA PARA CAMARA OSCURA ,METALICA	1				PLOMO
19	PAR DE GANTES PLOMADOS DE 12" x 16"	1	WOLF X - RAY			CAFÉ
	SERVICIO DE RAYOS X					

Observaciones

1 identificadora automática de películas radiográficas

			WOLF	BLANCA		
1 Lámpara para Camara Oscura Metálica Circular			WOLF X - RAY			
No DE ORDEN	NOMBRE DEL ACTIVO	CANT	MARCA	MODELO	SERIE	COLOR
23	GUANTES PLOMADOS	1	MAVIG			PLOMO
24	GAFAS DE PROTECCION, PLASTICAS	1	MAVIG			ROJO OBS-
25	LAMPARA PARA CAMARA OSCURA , PLASTICA	1				PLOMO
26	GAFAS DE PROTECCION, PLASTICAS, PARA FLUROSCOPIA	1	BUTON			VERDE
27	REVELADORA AUTOMATICA	1	KONICA			GRIS
28	COMPUTADORA	1	HP COMPAC			NEGRO
29	CANCEL DE DOS CUERPOS	1	FERROMEDICA			BEIGE
30	ESTACION DE TRABAJO SILLA TIPO SECRETARIA CON APOYA BRAZO 5 RUEDAS	1				NEGRO
31	IMPRESORA HP LASER JET P1606 dn	1	hP	laser jet	1320n	beige
	Observaciones: Esta en la bodega de Josecito					
	MESA PARA EXAMENES CLINICOS ,METALI- CA, GRADUABLE, CORROSI NEGRO, DE 1.80 X 0.60 X 0.71m.	1				negro
	OBSERVACIONES: POR FALTA DE ESPACIO Encargado en Rayos X					
	1 Negatoscopio de una pantalla					
	2 Negatoscopio de dos pantallas					

PLAN MEDICO FUNCIONAL DEL HOSPITAL DEL DIA IESS CAYAMBE

No DE ORDEN	NOMBRE DEL ACTIVO	CANT	MARCA	MODELO	SERIE	COLOR
No DE ORDEN	NOMBRE DEL ACTIVO	CANT	MARCA	MODELO	SERIE	COLOR
30	6 MARCOS METALICOS PARA PELICULAS	6	EWEM JANUS DBP			
	RADIOGRAFICAS. TAMAÑO:					
	14" X 17" - 35 X 43 cm.					CROMADO
31	6 MARCOS METALICOS PARA PELICULAS	6	EWEM JANUS DBP			
	RADIOGRAFICAS. TAMAÑO:					
	10" X12" - 24 X 30 cm.					CROMADO
32	6 MARCOS METALICOS PARA PELICULAS	6	EWEM JANUS DBP			
	RADIOGRAFICAS. TAMAÑO:					
	8" X 10" - 18 X 24 cm.					CROMADO
33	6 MARCOS METALICOS PARA PELICULAS	6	WOLF X - RAY			
	RADIOGRAFICAS. TAMAÑO:					
	14" X 17" - 35 X 43 cm.					CROMADO
34	6 MARCOS METALICOS PARA PELICULAS	6	HALSEY X - RAY			
	RADIOGRAFICAS. TAMAÑO:					
	14" X 14" - 35 X 35 cm.					CROMADO
35	2 MARCOS METALICO PARA PELICULAS	2	hALSEY X - RAY			
	RADIOGRAFICAS. TAMAÑO:					
	30 X 40 cm.					CROMADO
36	6 MARCOS METALICOS PARA PELICULAS	6	WOLF X - RAY			
	RADIOGRAFICAS. TAMAÑO:					
	10" X12" - 24 X 30 cm.					CROMADO
37	6 MARCOS METALICOS PARA PELICULAS	6	WOLF X - RAY			
	RADIOGRAFICAS. TAMAÑO:					
	8" X 10" - 18 X 24 cm.					CROMADO
38	4 MARCOS METALICOS PARA PELICULAS	4	MADE IN GERMANY			
	RADIOGRAFICAS. TAMAÑO:					
	13 X 18 cm.					CROMADO
39	1 GRAPADORA METALICA	1	EAGLE			ROSADO
40	1 FECHERO METALICO	1				BLANCO
41	1 ALMOHADILLA Y SELLO	1				ROJO
42	1 REGLA METALICA	1	EWEM JANUS DBP			ROSADO
43	1 MESA METALICA 2 SERVICIOS	1				VERDE

	DONADO POR DISPENSARIO DE COTOCOLLAO	
	CHASIS 14X17	1
	CHASIS 14X14	1
	CHASIS 30X40	1
	CHASIS 24X30	1
	CHASIS 18X24	1

PLAN MEDICO FUNCIONAL DEL HOSPITAL DEL DIA IESS CAYAMBE

DR LUIS MALDONADO			GINECOLOGO			
No DE ORDEN		CANT	MARCA	MODELO	SERIE	COLOR
43	ECOGRAFO DIGITAL	1	TOSHIBA	SSA-530A		BLANCO
44	CHASE LONG	1	FERROMEDICAL			NEGRO
45	ESCRITORIO	1				CAFÉ
46	SILLAS	1				NEGRAS
47	BASURERO	1				BEIGE
48	TABURETE GIRATORIO METALICO	1				NEGRO
49	PAPELERA	1				ROSADA
50	VESTIDOR	1	FERROMEDICAL			PLOMO
51	ARCHIVADOR	1	FERROMEDICAL			CAFÉ
52	SILLA CORTE PLUMA	1				NEGRAS

observaciones SERVICIO ECOGRAFIA

DRA MARIANA RAMOS

LABORATORIO

No DE ORDEN	NOMBRE DEL ACTIVO	CANT	MARCA	MODELO	SERIE	COLOR
53	BALANZA ANALITICA	1	COBOS	DA	1175	CROMADA
54	MICROCENTRIFUGA 24 TUBOS	1	CLAY ADAMS	0575Autocrit	15201	MOSTAZA
55	CENTRIFUGA ELECTRICA 12 TUBOS	1	CLAY ADAMS		211-466	BLANCA
56	MICROSCOPIO BINOCULAR	1	WILL	V-300	729621	BLANCO
57	AGITADOR DE EXAMENES SEROLOGICOS	1	CLAY ADAMS	1213	I-17029	CROMADO
58	REFRIGERADORA 12 PIES	1	ECASA	R-12	4151058	VERDE
59	ESTABILIZADOR DE VOLTAJE	1	FIRMESA		4E+07	VERDE
60	ESPECTROFOTOMETRO ELECTRICO(completo) Automático con monitor y CPU	1	PHOTOMETER	4010	9141	BLANCO
61	BAÑO MARIA	1	LIQUITHERM			BLANCO
62	BOMBA DE SUCCION	1	PUMPE	4010		BLANCO
63	MICROSCOPIO BINOCULAR	1	OLYMPUS	CX21F51	SN4J02964	BLANCO
64	ESTERILIZADOR AL SECO ELECTRICO	1	LAB LINE	IMPERIALIS	579	
65	HOMOGENIZADOR DE SANGRE	1	TORMAR NUTATOR	2891		BLANCO
66	AGITADOR DE PIPETAS ELECTRICO	1	CLAY ADAMS		F-146075	CROMADO
67	PIANO DE MARBELL	1	CLAY ADAMS			CROMADO
68	MONITOR (computador completo)	1	HP	7540		PLATEADO
69	TECLADO	1	HP			NEGRO
70	CPU	1	HP COMPAC			PLATEADO
71	LAMPARA PARA TIPIFICACION	1	CLAY ADAMS			PLOMO
72	PERCHERO	1				CAFÉ
73	ESPECTOFOTOMETRO	1	HUMALIZER JR.		70797	CREMA
74	SILLA EXTRACCION DE SANGRE	1	ARIZAGA			NEGRO
75	SILLA TIPO SECRETARIA NEGRA	1	ARIZAGA			NEGRO
76	Mesa auxiliar para para instrumental, acero	1				

PLAN MEDICO FUNCIONAL DEL HOSPITAL DEL DIA IESS CAYAMBE

	inox. Un servicio inferior , cuatro garruchas de 0.91x0.51x0.86					PLOMO
	SERVICIO LABORATORIO					

No DE ORDEN	NOMBRE DEL ACTIVO	CANT	MARCA	MODELO	SERIE	COLOR
77	SOPORTES WINTROBE PARA SEDIMENTACION (2)	2	CLAY ADAMS			PLOMO
78	CAMARAS CUENTA GLOBULOS (4)	4	IMPROVED			CRISTAL
79	CANASTILLAS METALICAS DE 0.25 X 0.20 X 0.20.(2)	2				
80	TAMBOR CON TAPA DE ACERO INOXIDABLE	1				CROMADO
81	RELOJ PLASTICO CON ALARMA DE PILAS	1	QUARTZ			BLANCO
82	TABURETE GIRATORIO CORROSIL 4 GARRUCHAS	1				PLOMO
83	LIBRO MANUAL PRACTICO DE ANALISIS CLINICO	1	HOPAL HEPLER	ED. LABOR	1965	CAFÉ
84	PORTA PIPETAS DE COLOR NARANJA	1	CLINICON			NARANJA
85	SERIPIPETOR DE VOLUMEN REGULABLE(2)	2	CLINICON			NEGRO
86	PINZA ANATOMICA DE 14 cm.	1				CROMADA
87	TIJERA RECTA DE 14 cm	1				CROMADA
88	PIPETAS AUTOMATICAS 20 LAMBIDAS(2)	2	EPPENDORF			PLOMA
89	PIPETAS AUTOMATICAS 20 LAMBIDAS(1)	1	ICELL			BLANCA
90	PIPETAS AUTOMATICAS 20 LAMBIDAS (1)	1	OXFORD SAMPLER			NEGRA
91	PIPETAS AUTOMATICAS 10 LAMBIDAS (1)	1	LANCER			PLOMA
92	PIPETAS AUTOMATICAS 10 LAMBIDAS (1)	1	ICELL			BLANCA
93	PIPETAS AUTOMATICAS 10 LAMBIDAS (1)	1	CLINIPETTE			NEGRA
94	PIPETAS AUTOMATICAS 50 LAMBIDAS(1)	1	OXFORD SAMPLER			NEGRA
95	PIPETAS AUTOMATICAS 50 LAMBIDAS(2)	2	EPPENDORF			PLOMA
96	PIPETAS AUTOMATICAS 200 LAMBIDAS(2)	2	EPPENDORF			PLOMA
97	PIPETAS AUTOMATICAS 250 LAMBIDAS (1)	1	ICELL			BLANCA
98	PIPETAS AUTOMATICAS 500 LAMBIDAS (1)	1	EPPENDORF			PLOMA
99	PIPETAS AUTOMATICAS 500 LAMBIDAS (1)	1	ICELL			BLANCA
100	PIPETAS AUTOMATICAS 100 LAMBIDAS(2)	2	EPPENDORF			PLOMA
101	PIPETA AUTOMATICA 1000 LAMBIDAS (1)	1	EPPENDORF			PLOMA
102	PIPETAS AUTOMATICAS 100 LAMBIDAS(1)	1	ICELL			BLANCA
103	PIPETAS AUTOMATICAS 1000 Lambdas (1)	1	humapette			gris
104	SEMILUNA DE HIERRO	1				BLANCA

PLAN MEDICO FUNCIONAL DEL HOSPITAL DEL DIA IESS CAYAMBE

	ENLOZADO				
	SERVICIO LABORATORIO				

No DE ORDEN	NOMBRE DEL ACTIVO	CANT	MARCA
105	BANDEJA PARA COLORACIONES	1	
106	GRADILLAS DE MADERA ((5)	5	
107	GRADILLAS NEGRAS DE METAL (5)	5	
108	URODENSIMETRO DE CRISTAL	1	GRAFCO
109	MORTERO DE PORCELANA CON MANGO	1	
110	PORTAFOLIO DE CORROSIL	1	
111	TERMOMETRO ORAL	1	CARLITOS
112	PERFORADORA METALICA	1	
113	GRAPADORA METALICA(1)	1	EAGLE
114	GRAPADORA METALICA(1)	1	
115	FECHERO METALICO	1	
116	ALMOHADILLA Y SELLO	1	
117	3 PIPETAS VOLUMETRICAS 5ml(1 ROTA)	3	
118	3 EMBUDOS PEQUEÑOS	3	
119	PAPELERA (2)	2	
120	CUENTA GLOBULOS METALICO	1	
121	PIPETAS GLOBULOS BLANCOS(23)	23	
122	PIPETAS GLOBULOS ROJOS(3)	3	
123	TUBOS DE SEDIMENTACION (5)	5	
124	AGUJA DE SEDIMENTACION (1)	1	
125	PIPETAS SEROLOGICAS DE IML (8)	8	
126	PIPETAS SEROLOGICAS DE 2ML (14) 1 rota	14	
127	PIPETAS SEROLOICAS DE 5 ML (5)	5	
128	PIPETA SEROLOGICA DE 25 ML ROTA (1)	1	
129	CONTADOR HEMATÓLOGICO	1	MINDRA
130	IMPRESORA	2	EPSON
131	IMPRESORA CON TONER	1	SANSUNG
OBSERVACIONES SERVICIO LABORATORIO			

No DE ORDEN	NOMBRE DEL ACTIVO	CANT	MARCA
129	SILLON GIRATORIO EJECUTIVO 5 GARRUCHAS	1	FERROMEDICA
130	CHASE LONG	1	FERROMEDICA
131	ESCRITORIO METALICO DE 3 GAVETAS	1	
132	SILLA CON APOYA BRAZOS	1	
133	PAPELERA DOS SERVICIOS	1	
134	PERCHERO DE 4 SERVICIOS	1	
135	MESA AUXILIAR DE COMPUTADORA	1	FERROMEDICA

PLAN MEDICO FUNCIONAL DEL HOSPITAL DEL DIA IESS CAYAMBE

136	COMPUTADOR	1	HP
137	MESA DE CURACIONES DOS SERVICIOS	1	
138	CHASE LONG GINECOLOGICO	1	
139	NEGATOSCOPIO 4 SERVICIOS	1	
OBSERVACIONES CONSULTORIO 1			

No DE ORDEN	NOMBRE DEL ACTIVO	CANT	MARCA
140	ESCRITORIO METALICO CON FORMICA 5 GAVETAS	1	
141	MESA DE COM'PUTADORA	1	
142	MESA METALICA AUXILIAR DE ESCRITORIO	1	
143	PAPELERA	1	
144	COMPUTADOR	1	
145	CHASE-LONG	1	FERROMEDICA
146	SILLON EJECUTIVO GIRATORIO CON GARRUCHAS	1	FERROMEDICA
147	SILLA METALICA CORTE PLUMA	1	FERROMEDICA
148	PORTASUEROS METALICO	1	

OBSERVACIONES CONSULTORIO 2

No ORDEN	DR. LUIS PARCO NOMBRE DEL ACTIVO	ODONTOLOGIA CANT	MARCA
149	Procesador	1	HP
150	Monitor		HP
151	Vitrina Instrumental 2 cuerpos	1	Ferromedica
152	Silla Corte Pluma	1	Ferromedica
153	Silla	1	
154	Maquina de Escribir	1	Olympia
155	Máquina de Escribir	1	Facit
156	Archivador de 4 servicios	1	
157	Escritorio Computador	1	
158	Escritorio Madera y Metálico	2	
159	Papelera	1	
160	Silla Giratoria	2	
161	Estanteria de Metal de 4 divisiones	1	
162	Vitrina de 1m x 0.40cm. X 1.70cm	1	
163	Estanteria Metálica de 1 x 1.60	2	
164	Mesa Computadora	1	
165	Silla Tipo Secretaria	1	
166	Loocker de 1 puerta	1	
167	Copiadora	1	Xerox

PLAN MEDICO FUNCIONAL DEL HOSPITAL DEL DIA IESS CAYAMBE

168	Computador Portatil	1	HP
169	Impresora	1	Lexmark

AREA FINANCIERA

No ORDEN	NOMBRE DEL ACTIVO	CANT	MARCA
	TURBINA CONCENTRIX MX STAR DENTAL	1	DENTALEZ
	LAMPARA DE FOTOCURADO INHALAMBRICA	1	3M
	CAVITRON ULTRANONIC	1	WOODPECKER
190	Esterilizador eléctrico metálico, control de tiempo y temperatura de 0,50 x 0,28 x 0,39	1	MEMMERT
191	2.-Mesas auxiliares para para instrumental, acero inox. Un servicio inferior , cuatro garruchas de 0.91x0.51x0.86	2	
192	Perchero metálico, 4 ganchos de 1,62 alto		
193	Vitrina metálica tres servicios, dos puertas corredi - zas de vidrio, parte superior de corosil negro de 1,20 x 0,42 x 1,18m		
194	Compresor dental de campana, eléctrico, metálico cap. 160 lb		S. S WHITE
195	2.- Taburetes giratorios metálicos, asiento corosil negro apoya pies cromado 4 garruchas	2	
	1.-Turbina portatil eléctrica metálica, con pieza de mano y saca fresa	1	DABI ATLANTE
	1.- Equipo de rayos X dental portatil, eléctrico metálico control de tiempo y voltaje, cuatro garruchas	1	PAMPAS-E
	1.- Mesa para maquina de escribir metálica una ba - beta, un tablero extensión, 4 garruchas de; 0,75 x 0,45 x 0,71m	1	SIDERURGICA
	1.- Taburete metálico, corosil negro, apoya pies cir - cular 5 garruchas	1	FEM
	Basurero de pedal acero inoxidable recipiente inte - rior de 0,32 de D x 0.38 de	1	

PLAN MEDICO FUNCIONAL DEL HOSPITAL DEL DIA IESS CAYAMBE

alto		
instrumental		
1.- Ostiotomo recto	1	MEDICON
1.- Pinza para esterilización de 21	1	PAKISTAN
1.- Jeringa triple AMBU	1	
1.- Molde stille (oclusor dental)	1	ASHECO
2.- Pinzas mosquito curvas 12,5cm	2	FRIEDI
SERVICIO ODONTOLOGIA		

No ORDEN	NOMBRE DEL ACTIVO	CANT	MARCA
	4.- Pinzas mosquito rectas 14cm	5	PILLING
	2.- Tartrectomos curvos	3	SAFICO
	1.- Elevador recto metálico	1	MEDICON
	2.- Elevador recto metálico	4	SINMARCA
	3.- Elevador recto metálico	4	CELDIN
	4.- Elevador recto metálico	5	MEDITEN
	1.- Forceps para molares inferiores	1	S. S WHITE
	1.- Forceps para molares inferiores	1	EDLO
	2.- Forceps para molares inferiores	15	MEDIDEN
	3.- Elevadores de raices uno recto uno curvo derecho (PAREJAS)	3	
	Nro.303 y un curvo izquierdo Nro. 302		SAFICO
	1.- Ostiotomo (pinza gubia)	1	EDLO
	1.- Jeringuilla carpuler	2	GEALCHO
	1.- Saca coronas de acero inoxidable	1	
	1.- Porta matriz, metálico	1	TOFLEMIRE
	1.- Sacafresas, metálico	1	
	1.- Mufla de bronce	1	BUFALO
	1.- Porta amalgama doble extremo	1	
	1.- Amalgamador eléctrico, plástico, con reloj automático	1	ZENITH
	2.- Elevadores curvos izquierdo y derecho	2	DEMPHER
	1.- Forceps universal Nro. 150	1	DEMPHER
	1.- Forceps universal Nro. 151	1	DEMPHER
	1.- Lima para hueso Nro. 11	1	TARNO
	19.- Exploradores;16 de doble extremo Nro 4y 6	19	
	3 de un extremo de 17cm		
	12.- Espejos bucales	12	

PLAN MEDICO FUNCIONAL DEL HOSPITAL DEL DIA IESS CAYAMBE

27TOTAL

1.- Pera de caucho para aire	1	
1.- Pera de caucho para agua	1	
2.- Tartectomos rectos, un derecho y un extremo	2	
1.- Cureta doble extremo	1	
1.- Forceps dental universal	1	S. S WHITE
1.- Forceps dental	1	S. S WHITE
2.- Forceps dental	9	
1.- Forceps dental	1	S.S WHITE
1.- Forceps lustra, pico de loro	1	S. S WHITE
5.- Forceps lustra 1-88R, 1,88L, 1286, 1-65, 1-32	5	S: S WHITE
2.- Forceps superiores Nro. 65	2	
2.- Forceps superiores derecho e izquierdo Nro. 88 R	2	
1.- Contrangulo de acero	1	
2.- Porta radio grafias dentales	2	
1.- Mango de bisturí Nro 3	1	DURSAY
Tambor con tapa acero inox de 0,10 x 0,13	3	
Lima para huesos Nro. 12	1	TARNO
2.- Ostiotomo (pinza Gubia)	2	LITTON
Tartrectomos 1 derecho 1 izquierdo	2	SAFICO
1.- Alicata universal, para ortodoncia, metálico	1	SAFICO
Pinza mosquito rectasMed 14.5 C lauton 060100	1	PILLING
COMPUTADOR	1	
Amalgamador	1	silamat
1 Lámpara de fotocurado	1	demetron
1.- Sillón ejecutivo	1	FERROMEDICA
1.- Escritorio láser	1	FERROMEDICA
1.- Unidad Dental Portátil	1	
1.- Pieza de mano Turbina	1	
1.- Micromotor	1	
1.- Contrangulo	1	
1.- Calbitron	1	CICLONEX
1.- Pinza Recta Cocher de 16 CM	1	INOX
SERVICIO ODONTOLOGIA		

PLAN MEDICO FUNCIONAL DEL HOSPITAL DEL DIA IESS CAYAMBE

No ORDEN	LCDA. JOHANA BARAHONA AUX. JAQUELINE BOLAÑOS		ENFERMERIA	MARCA
	NOMBRE DEL ACTIVO	CANT		
PP	11.- Pinza Recta Cocher de 16 CM	11		INOX
	1.- Tijera Curva de 14.5 Cm	1		INOX
	1.- Tijera Recta de 14.5 Cm	1		INOX
	1.- Pinza Anatómica de 14.5 CM	1		JARIT
	1.- Escritorio Metálico 3 gabetas, tablero de for mica, café de 1.22 x 0.80 y x 0.73	1		ATU
	1.- Armario Metálico de un Cuerpo una puerta de: 33 x 45 x 1.70 cm.	1		
	Unidad Dental compuesta por: sillón Hidráulico	1		OCHOA
	Escupidera, Lámpara de luz fría 2 intensidades	1		
	Trimodular con Jeringuilla triple, Pieza de Mano de	1		
	Turbina, Micromotor con Contrángulo, Succión y	1		
	taburete de 5 garruchas	1		
	1.- Monitor	1		
	Regulador de Voltaje	2		THOR
	FONENDOS COPIO	1		
	TENSIOMETRO DE CUATRO GARRUCHAS	1		EMPIRE
	TELEFONO INHALAMBRICO	1		Panasonic
	SERVICIO ODONTOLOGIA			
	COMPUTADOR	1		HP
	TECLADO	1		HP
	CPU	1		HP
	COMPUTADOR	1		DELL
	TECLADO	1		VIEWSONIC
	CPU	1		HP
	No de Ord.	NOMBRE DEL ACTIVO	CANTIDAD	MARCA
		PINZA TIRABALA	2	
	PINZA TIRABALA	2		
	PINZA TIRABALA	1		
	PINZA TIRABALA	1		
	PINZA HEMOSTÁTICA	6		
	PINZA HEMOSTÁTICA	6		
	PINZA COCHER	1		
	PINZA COCHER	2		
	PINZA HEMOSTÁTICA CURVA	1		
	PINZA HEMOSTÁTICA CURVA	1		
	PINZA HEMOSTÁTICA RECTA	1		
	PINZA TAPOTANODORA CURVA	1		

PLAN MEDICO FUNCIONAL DEL HOSPITAL DEL DIA IESS CAYAMBE

	PINZA ALLYS	2	
	ESPEJO VAGINAL PEQUEÑO	2	
	ESPEJO VAGINAL MEDIANO	2	
	ESPEJO VAGINAL GRANDE	1	
	PINZA LAGARTO PARA REMOVER DIU	1	
	PINZA MOSQUITO RECTA	3	
	PINZA MOSQUITO CURVA	4	
	PINZA DE CAMPO	4	
	PINZA QUIRURGICA	3	
	PINZA QUIRURGICA	2	
	PINZA QUIRURGICA	1	

No de Ord.	NOMBRE DEL ACTIVO	CANT.	MARCA
	PINZA ANATÓMICA	6	
	PINZA ANATÓMICA	1	
	TIJERA PUNTA ROMA CURVA	1	
	TIJERA METZEMBAU CURVA	1	
	TIJERA DE USO UNIVERSAL MANGO PLÁSTICO	2	
	TIJERA MAYO CURVA	3	
	TIJERA CURVA	1	
	TIJERA PARA RETIRO DE PUNTOS	1	
	TIJERAS RECTA ROMA DIFERENTE	2	
	SONDA ACANALADA	1	
	SEPARADORES	4	
	MANGO DE VISTURÍ Nº 4	2	
	MANGO DE VISTURÍ Nº 3	3	
	HISTERÓMETRO	1	
	JERINGA PARA LAVAR OÍDO 13cm.	1	
	JERINGA PARA LAVAR OÍDO 10cm.	1	
	PINZA EXTRACCIÓN CUERPO EXTRAÑO	1	
	ESPÉCULO FRONTAL	1	
	ESPÉCULO RECTAL	1	
	AUTOCLAVE, ESTERILIZADOR AL SECO	1	MEMMERS
	EQUIPO DE RCP ADULTO NIÑO	1	ZERO
	BALANZA CON TALÍMETRO	1	
	Silla de Ruedas	1	Canon

PLAN MEDICO FUNCIONAL DEL HOSPITAL DEL DIA IESS CAYAMBE

OBSERVACIONES...LA BALANZA ESTÁ DAÑADA

SERVICIO ENFERMERIA

No de Ord.	NOMBRE DEL ACTIVO		MARCA
	MESA AUXILIAR PARA INSTRUMENTAL	2	ATU
	VITRINA METÁLICA 3 SERVICIOS	1	ARTMETAL
	SINLINDRO DE O2 2000lt.	1	ARTMETAL
	PINZA PORTA	2	ARTMETAL
	EQUIPO DE OXIMETRÍA	1	
	EQUIPO DE ELECTROCAUTERIO	1	HP Compact
	CHASELONG	2	Canon
	CIERRA PARA CORTAR YESO	1	
	MESA PEQUEÑA METÁLICA 4 GARRUCHAS	1	
	MESA PARA COMPUTADORA	1	
	SEMILUNA	1	
	SEMILUNAS PEQUEÑAS	2	
	TAMBOR CON TAPA	1	
	TAMBOR CON TAPA	1	
	TAMBOR CON TAPA	2	
	LÁMPARA CUELLO DE GANSO	1	
	LAVACARA	1	
	BASURERO DE PEDAL DE ACERO INOXIDABLE	1	
	BASURERO MODULAR	2	
	AUDIÓMETRO	1	

OBSEVACIONES...SERVICIO ENFERMERIA.....EL CPU SE ENCUENTRA EN REPARACION.....

BALANZA CON TALLIMETRO ADULTO	1	SECA
KIT DE TENSIOMETRO PEDIATRICO (INCLUYE 4 BRAZALETES DE DIFERENTES TAMAÑO)	1	WELCH ALLYN
OXIMETRO DE PULSO	6	ROSSMAX
AUDIOMETRO	1	MAICO
ELECTROCAUTERIO	1	BOVIE AARON

PLAN MEDICO FUNCIONAL DEL HOSPITAL DEL DIA IESS CAYAMBE

SRA. MARIA PEÑA			
No de Ord.	NOMBRE DEL ACTIVO	CANT.	MARCA
1	ARCHIVADOR	1	ATU
2	ESTANTERIA SEMICERRADA 6 SERVICIOS	1	ARTMETAL
3	ESTANTERIA SEMICERRADA 6 SERVICIOS	1	ARTMETAL
4	ESTANTERIA SEMICERRADA 6 SERVICIOS	1	ARTMETAL
9	ARCHIVADOR AEREO	1	FERROMEDICA
10	ARCHIVADOR AEREO	1	FERROMEDICA
11	ESTACION DE TRABAJO	1	FERROMEDICA
12	ESTANTERIA METALICA 5 SERVICIOS	1	
13	ESTANTERIA METALICA 5 SERVICIOS	1	
14	ESTANTERIA METALICA 6 SERVICIOS mediana	1	
15	ESTANTERIA METALICA 6 SERVICIOS mediana	1	
16	ESTANTERIA METALICA 6 SERVICIOS mediana	1	
17	ESTANTERIA METALICA 6 SERVICIOS mediana	1	
18	ESTANTERIA METALICA 6 SERVICIOS grande	1	
19	ESTANTERIA METALICA 6 SERVICIOS grande	1	
20	ESTANTERIA METALICA 6 SERVICIOS	1	
21	ESTANTERIA METALICA 6 SERVICIOS	1	
22	ESTANTERIA METALICA 6 SERVICIOS	1	
	COMPUTADORA	1	DELL
	IMPRESORA	1	EPSON
	COMPUTADORA	1	HP
	IMPRESORA	1	HP LASER JET
32	CALCULADORA ELECTRONICA	1	
24	MAQUINA DE ESCRIBIR	1	matura
35	AGUZADOR PARA LAPICES METALICO	1	
	ARMARIOS DE MEDICAMENTOS RODANTE	3	FERRO MEDICA
36	PAPELERA METALICA	1	

OBSERVACIONES.....Farmacia.....

.....

No de Ord.	NOMBRE DEL ACTIVO	CANT.	MARCA
25	VITRINA 3 SERVICIOS	1	
26	MUEBLE METALICO 3 SERVICIOS	1	
27	VITRINA DE 1,00XO.40cm.x 1.70 de alto	1	ARIZAGA
28	VITRINA	1	ferromédica
29	VITRINA	1	ferromédica
30	VITRINA	1	ferromédica
31	PERCHERO 4 servicios	1	
32	BASURERO DE PEDAL	1	
34	BASURERO METAL	1	
37	SILLA TIPO SECRETARIA CON	1	

PLAN MEDICO FUNCIONAL DEL HOSPITAL DEL DIA IESS CAYAMBE

	APOYA BRAZO		
38	SILLA TIPO SECRETARIA SIN BRAZO	1	
39	SILLA TIPO SECRETARIA SIN BRAZO	1	

OBSERVACIONES.....farmacia.....

De la vitrina de 3 servicios color plomo se quebró los vidrios cuando se sacó para la remodelación de la unidad.

No de Ord.	NOMBRE DEL ACTIVO	CANT.	MARCA
44	CIZALLA PARA YESO	1	
45	CIZALLA PARA YESO	1	
47	PESCADERA CON TAPA	1	
48	SEPARADORES VAGINALES	1	
49	SEPARADORES VAGINALES	1	
51	ABRIDOR DE JERINGA ACERO INOXIDABLE	1	
52	CIZALLA PARA TRAUMATOLOGIA	1	
53	CHAROLA DE ACERO INOXIDABLE	1	
54	PESCADERA CON TAPA ACERO INOXIDABLE	1	
55	PESCADERA CON TAPA ACERO INOXIDABLE	1	
56	BANDEJA DE ACERO INOXIDABLE	1	
57	BANDEJA GRANDE ACERO INOXIDABLE	1	
58	TAPA CHAROL DE BANDEJA ACERO INOXIDABLE	1	
59	TAPA CHAROL DE BANDEJA ACERO INOXIDABLE	1	
60	TAPA CHAROL DE BANDEJA ACERO INOXIDABLE	1	
23	SIERRA PARA YESO	1	AESFULAP

OBSEVACIONES.....farmaciael MODELO PELVICO EN EL CONSULTORIO DEL GINECOLOGO.....

.....
.....

No de Ord.	NOMBRE DEL ACTIVO	CANT.	MARCA
61	SEMILUNA 0.25 CM	1	
62	PINZA PARA QUITAR YESO	1	
63	SEPARADOR DE YESO	1	
64	SEPARADOR DE YESO	1	
65	TIJERA PARA CORTAR YESO	1	
66	SEPARADOR DE YESO	1	
67	HISTEROMETRO DE SIMS	1	
68	PINZA PEAN RECTA	1	
69	PINZA PEAN RECTA	1	
70	PINZA DE GARFIO GRANDE	1	
71	PINZA DE GARFIO GRANDE	1	
72	ESPECULO VAGINAL GRANDE	1	
73	ESPECULO VAGINAL GRANDE	1	
74	ESPECULO VAGINAL GRANDE	1	

PLAN MEDICO FUNCIONAL DEL HOSPITAL DEL DIA IESS CAYAMBE

75	ESPECULO VAGINAL MEDIANO	1
76	ESPECULO VAGINAL MEDIANO	1
77	PINZAS KOCHER MEDIANA	1
78	PINZAS KOCHER MEDIANA	1
79	PINZAS KOCHER MEDIANA	1
80	TIJERA PARA VENDAJE DE YESO	1
81	PINZA HEMOSTATICA	1
82	PINZA QUIRURGICA	1
83	CURETA NOVAC PARAVIOPSIA	1
84	PINZA PEAN	1
85		

INSTRUMENTAL DEL INVENTARIO DE FARMACIA ENTREGADO A ENFERMERIA	
MEDIANTE REQUISICION AUTORIZADA POR EL DIRECTOR DE LA UNIDAD	
2 PINZAS DE HARO	
1 ESPEJO VAGINAL	
1 TIJERA PARA CORTAR GASA	
1 PINZA QUIRURGICA	
4 PINZAS MAYO	
3 COPAS DE ACERO INOXIDABLE CÓDIGO 0402282	
1 CIZALLA GRANDE CÓDIGO 0402255	
1 PINZA KELLY CURVA CÓDIGO 0401549	
2 PORTA AGUJA MARCA SAFICO FRANCIA	
3 PINZA KOCHER PEQUEÑA CÓDIGO 0401555	
1 TIJERA MAYO GRANDE CÓDIGO 0401560	
3 PINZA ARO CÓDIGO 0401557	
1 PINZA QUIRURGICA LARGA CÓDIGO 0401563	
1 PINZA QUIRURGICA PEQUEÑA CÓDIGO 0401565	
2 PINZA TIRABALA CÓDIGO 401570	
1 PINZA TIRABALA CÓDIGO 0401554	
2 PINZA PINZA TIRABALA CÓDIGO 0401548	
1 PINZA QUIRURGICA MEDIANA SIN CÓDIGO	
1 PINZA DOBLE TIRABALA CÓDIGO 0401568	
1 PINZA KOCHER MEDIANA CÓDIGO 0401552	
2 PINZAS ALLYS MEDIANAS CÓDIGO 100130	
1 PINZA KOCHER MEDIANA CÓDIGO 0401552	
1 TIJERA PARA MATERIAL GRANDE CÓDIGO 0401546	
1 PINZA KELLY MEDIANA 0401556	

PLAN MEDICO FUNCIONAL DEL HOSPITAL DEL DIA IESS CAYAMBE

2 PINZA LARGA PUNTA PEQUEÑA CÓDIGO 0401550		
ITEMS QUE NO ESTAN EN LA FARMACIA		
VITRINA METALICA 3 SERVICIOS	1	
MESA METALICA pequeña con 1 cajón	1	
MESA METALICA pequeña con 3 divisiones	1	
COMPUTADORA	1	HP Compact
IMPRESORA	1	Canon
ESCRITORIO METALICO 3 GAVETAS	1	
ESTETOSCOPIO	1	
TENSIOMETRO	1	
MODELO PELVICO PLASTICO	1	
SILLA DE METAL Y CORROSIL	1	
VITRINA METALICA	1	

OBSERVACIONES.....farmacia.....

.....			
	SR. GUILLERMO BUSTAMANTE	SECRETARIA	
No de Ord.	NOMBRE DEL ACTIVO	CANT.	MARCA
1	ARCHIVADOR	2	ATU
2	ESTANTERIA SEMICERRADA 10 SERVICIOS	1	DEXION
3	ESTANTERIA SEMICERRADA 5 SERVICIOS	2	ARTMETAL
4	ESTANTERIA SEMICERRADA 5 SERVICIOS DE HC	4	ARTMETAL
5	VITRINA METALICA 3 SERVICIOS	1	
6	COMPUTADORA	1	DELL
7	IMPRESORA EPSON	1	Matricial
8	ESTANTERIA METALICA 5 SERVICIOS	2	ARTMETAL
9	VITRINA DOBLE CUERPO	1	ARIZAGA
10	ESCRITORIO METAL CON 3 CAJONES	1	
11	ESCRITORIO LASER TIPO SECRETARIA	1	
	TABLERO DE FORMICA		
12	MESA METALICA pequeña con 3 divisiones	3	
13	FAX	1	BROTHER
14	MAQUINA DE ESCRIBIR	1	ERIKA
15	PAPELERA METALICA	1	
16	BASURERO METAL	1	
17	LIBROS CLINICAS MEDICAS	18	INTERAMERICANA
18	LIBROS CLINICAS PEDIATRIA	10	NORTEAMERICA

**PLAN MEDICO FUNCIONAL DEL HOSPITAL DEL DIA IESS
CAYAMBE**

19	LIBROS CLINICAS OBSTETRICAS	4	NORTEAMERICA
20	SILLA COROSIL NEGRA	2	
21	SILLA TIPO SECRETARIA SIN BRAZOS	1	
22	MUEBLE METALICO PARA INDICE	1	
23	DICCIONARIO DE LA LENGUA ESPAÑOLA	1	KAPERLUX
24	ESCANER	1	ONETOUCH
25	CAMARA DIGITAL	1	
26	RELOG BIOMETRICO	1	

DR. KLEBER NARVAEZ G		DIRECCION	
No de Ord.	NOMBRE DEL ACTIVO	CANT.	MARCA
1	ESCRITORIO MODULAR 2 CUERPOS Y 3 GAVETAS	1	
2	SILLA TIPO SECRETARIA SIN BRAZOS	1	
	SILLA TIPO SECRETARIA CON CINCO GARRUCHAS Y APOYA BRAZOS	1	
3	MESA PARA COMPUTADORA BEIGE	1	
4	VITRINA METALICA 6 SERVICIOS 4 vidrios	1	
5	COMPUTADORA HP1933	1	HP 1933
6	TECLADO		
7	MOUSE		
8	IMPRESORA	1	HPLASER
9	PAPELERA METALICA	1	
10	COMPUTADORAPORTATIL	1	
11	SILLAS DE ESPALDAR ANCHO	2	
12	BASURERO METALICO	1	
13	GRADILLA DE UN PELDAÑO		
	NEVERA PEQUEÑA CONTINENTAL	1	ELECTRIC HOUSE HOLD
	DISPENSADOR DE AGUA + UN BOTELLON	1	ELECTROLUX
	PLASMA GRANDE	1	LG
	CON TRES CONTROLES PRIMERO	1	Panasonic
	CONTROLES SEGUNDO	1	ELG

PLAN MEDICO FUNCIONAL DEL HOSPITAL DEL DIA IESS CAYAMBE

	CONTROLES TERCERO	1	ELG
	DVD	1	ELG
	MINI COMPONENTE	1	Panasonic
	CON TRES PARLANTES PRIMERO	1	Panasonic
	PARLANTE SEGUNDO	1	Panasonic
	PARLANTES TERCERO	1	Panasonic
	MUEBLE DEL PLASMA	1	

OBSERVACIONES.....

SR. JOSE CALUGUILLIN		MANTENIMIENTO	
No de Ord.	NOMBRE DEL ACTIVO	CANT.	MARCA
	Barra de 16 libras	1	
	Escalera metálica 6 peldaños	1	ARTMETAL
	Tanden de espera	5	ARTMETAL
	camilla desmontable	1	ARTMETAL
	abrillantadora	1	
	sillones unipersonales	8	HP Compact
	Televisor	1	Sony
	BHS	1	
	Extintor	1	
	Extintor	1	
	podadora	1	
	cortadora de césped	1	
	sillones tripersonales	6	
	Tanden de espera	3	
	sillón giratorio	1	
	taburete 4 garruchas corosil negro	1	
	silla corte pluma	3	
	reloj biometrico	1	
	sillas	6	FERRO MEDICA

PLAN MEDICO FUNCIONAL DEL HOSPITAL DEL DIA IESS CAYAMBE

No de Ord.	NOMBRE DEL ACTIVO	CANT.	MARCA
	triplate (caballete de infocus para la pantalla)	1	
	switch de 16 puertos	1	ARTMETAL
	sillas giratorias	2	ARTMETAL
	silla de metal corrosil plomo	1	ARTMETAL
	sillón giratorio	1	
	escritorios metálicos	3	HP Compact
	mesa metálica 2 servicios	1	Canon
	porta estandarte de madera	1	
	taburete 4 patas corrosil negro	1	
	Carro para limpieza INCLUIDO : FUNDA TERMICA PARA BASURA COCHE PARA TRAPEAR , PALA , ESCOBA	1	
	Coche para carga pesada 250 kg	1	
	Escalera para partes altas tipo A	1	
	HERRAMIENTAS	MARCA	
	RASTRILLO 14 D BELLOTA	BELLOTA	
	JUEGO DE RACHAS 1/2" 11 PIEZAS	STANLEY	
	TALADRO 1/2" PVVR 500W	PRETUL	
	MANGUERA 1/2"		
	LLAVE MIXTA	STANLEY	
	ALICATE PROFESIONAL 8"	STANLEY	
	BARRA DE 14 LIBRAS	HERRAGRO	
	DESARMADORES DE 20 PIEZAS	STANLEY	
	PLAYO PRESION 7" CURVO	STANLEY	
	LLAVE DE PICO 10"	STANLEY	
	LLAVE DE TUBO 14"	STANLEY	
	PLAYO M PLASTICO 6"	STANLEY	

.....

OBSERVACIONES.....

**PLAN MEDICO FUNCIONAL DEL HOSPITAL DEL DIA IESS
CAYAMBE**

	DR. LUIS RIVERA	MEDICINA FAMILIAR	
No de Ord.	NOMBRE DEL ACTIVO	CANT.	MARCA
1	Camilla ginecologica con pierneras y una bandeja de acero inoxidable	1	
2	Gradilla- un peldaño	1	
3	Silla corrosil negro	1	
4	Silla tipo secretaria con apoya brazos y cinco garruchas	1	
5	Porta papel	1	
6	Lampara cuello de ganzo	1	Ferromédica
7	Nedagoscopio de un servicio	1	
8	Computadora	1	HP 1933
8	CPU	1	
9	Teclado	1	HP
10	Mouse	1	HP
12	Telefono inalambrico	1	Panasonic
13	Equipo de diagnostico de 3 piezas	1	welchallyn
14	Pico flujo INCLUYE ESTUCHE Y BOQUILLA DE REPUESTO SOFTWARE PARA TRANSFERENCIA DE DATOS DEL MONITOR A LA PC	1	MICROLIFE
15	Maleta de TRAUMA BAG PACKED MS	1-CON 94 ITEM	

NOTA: La gran mayoría del presente inventario tiene muchos años de funcionamiento y su vida útil terminó y se requiere su reposición.

Capítulo 3

PLAN DE ESPACIOS ACTUAL DE LA UNIDAD DE ATENCION AMBULATORIA CAYAMBE

La información mencionada a continuación, es la actual Unidad de atención que funciona en las Calles Juan Montalvo 803 y Sucre:

PLAN MEDICO FUNCIONAL DEL HOSPITAL DEL DIA IESS CAYAMBE



- El bien inmueble tiene aproximadamente 30 años de construcción.
- El edificio cuenta solo con Planta Baja
- No existe subsuelo.
- Hay parqueadero para la Ambulancia de la unidad, Vehículo de la Unidad, y dos vehículos de los compañeros.
- La Unidad no cuenta con Hospitalización.
- No se cuenta con generador eléctrico.

PLAN MEDICO FUNCIONAL DEL HOSPITAL DEL DIA IESS CAYAMBE

- En **Planta Baja** se ubica: Oficina para recepción, Sala de espera general, Laboratorio, Espacio para Comedor, Rayos X (el equipo de Rayos X es muy antiguo aproximadamente 30 años), Área Administrativa (oficinas de la Dirección, Área Contable), bodega, Farmacia, Odontología con Rayos x odontológicos, enfermería con dos módulos para recuperación e inyecciones, 5 consultorios para consulta externa, 1 consultorio para Emergencias, en la parte de atrás de la unidad se encuentra una pequeña bodega y la lavandería.

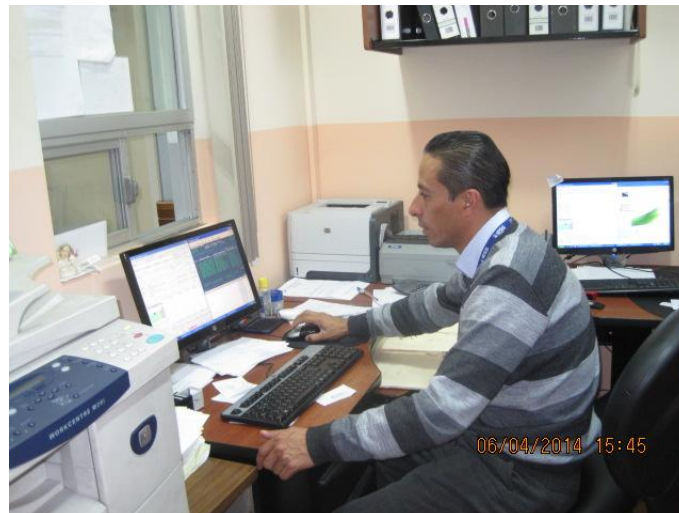

Cabe mencionar que los espacios destinados a consultorios médicos, odontológicos y oficinas administrativas han sido adecuados a través del tiempo para aumentar la cobertura y demanda, constantemente creciente y que resultan insuficientes e inadecuados tanto para el usuario externo como para el usuario interno.

PLAN MEDICO FUNCIONAL DEL HOSPITAL DEL DIA IESS CAYAMBE



PLAN MEDICO FUNCIONAL DEL HOSPITAL DEL DIA IESS CAYAMBE



En el nuevo hospital que se ubicara en el terreno propio de la Unidad Cayambe es necesario implementar una serie de acciones tanto a nivel de Infraestructura, Equipamiento y Talento Humano, intervenciones a corto, mediano y largo plazo cuyo objetivo será el garantizar la prestación de servicios de una manera óptima que contribuya de una forma importante en la funcionalidad de la Red Pública Integral de Salud y la optima atención al afiliado.

Capítulo 3

PROYECTO HOSPITAL DEL DIA IESS CAYAMBE

PLAN MEDICO FUNCIONAL DEL HOSPITAL DEL DIA IESS CAYAMBE



HOSPITAL DEL DIA CAYAMBE

SEGUNDO NIVEL DE ATENCIÓN

IESS -SGSIF

FICHA INFORMATIVA

No.	ITEM	
1.	Localización	Provincia de Pichincha Cantón: Cayambe Dirección: Panamericana Norte vía a Otavalo Sector Ayora
2.	Área Total del Terreno del Hospital	15.700.69 m2
3.	Área de Construcción	3.000.00 m2 (aprox.)
4.	Número de Camas	Quince
5.	Número de consultorios	Veinte
6.	Área de Cobertura	CAYAMBE PEDRO MONCAYO OTAVALO EL QUINCHE GUAYABAMBA
7.	Población asegurada beneficiara	Afiliados cotizantes: 16.833 Pensionistas: 1.267 Total asegurados: 18.100 *Habitantes Cayambe: 85.795 *Habitantes Pedro Moncayo: 33.172

PLAN MEDICO FUNCIONAL DEL HOSPITAL DEL DIA IESS CAYAMBE

8.	<p>Cartera de Servicios:</p> <p>Los servicios por especialidad del Hospital:</p> <ul style="list-style-type: none">⊙ Anatomía Patológica⊙ Anestesiología y Reanimación⊙ Cirugía general y Aparato Digestivo⊙ Fisiatría⊙ Gastroenterología⊙ Ginecología⊙ Imagenología⊙ Laboratorio clínico⊙ Medicina interna⊙ Obstetricia⊙ Odontología⊙ Traumatología y cirugía ortopédica⊙ Emergencia⊙ Pediatría⊙ Psicología⊙ Nutrición y Dietética <p>• Población según censo del año 2010</p> <p>Organización funcional:</p> <ul style="list-style-type: none">⊙ Consulta Externa<ul style="list-style-type: none">• Cirugía general y Aparato Digestivo• Fisiatría• Ginecología• Medicina interna• Obstetricia• Odontología• Pediatría• Traumatología y cirugía ortopédica• Pediatría• Psicología• Nutrición y dietética⊙ Hospitalización convencional<ul style="list-style-type: none">• Unidad de hospitalización clínica• Unidad de hospitalización quirúrgica• Unidad de hospitalización obstétrica⊙ Auxiliares del tratamiento<ul style="list-style-type: none">• Centro obstétrico• Centro quirúrgico• Emergencias	
----	---	--

PLAN MEDICO FUNCIONAL DEL HOSPITAL DEL DIA IESS CAYAMBE

	<ul style="list-style-type: none"> • Medicina física y rehabilitación ⊙ Auxiliares del diagnóstico <ul style="list-style-type: none"> • Imagenología • Laboratorio clínico • Anatomía patológica + Morgue ⊙ Servicios de apoyo <ul style="list-style-type: none"> • Farmacia • Esterilización • Admisión • Registros hospitalarios y archivo clínico • Informática ⊙ Docencia e investigación ⊙ Dirección y administración ⊙ Personal <ul style="list-style-type: none"> • Residencia médica • Vestidores generales ⊙ Servicios generales <ul style="list-style-type: none"> • Cafetería • Alimentación y nutrición • Ropería • Bodega • Mantenimiento • Guardianía • Limpieza • Residuos 	
9	Presupuesto referencial total	USD \$ 6 650000
10	Presupuesto referencial de construcción y estudios del hospital	USD \$
11	Presupuesto referencial de equipamiento	USD \$
12	Tiempo estimado de construcción:	18 meses
13	Fecha estimada de adquisición del terreno	N/A
14	Fecha estimada de inicio de la construcción	2014
15	Fecha estimada de terminación de la obra	2015

PLAN MEDICO FUNCIONAL DEL HOSPITAL DEL DIA IESS CAYAMBE

Estructuralmente el edificio consta de 1 piso y estará distribuido de la siguiente forma:

*** Piso Modular**

Admisión
Dirección
Talento Humano
Secretaría
Financiero
Archivo
Informática
Imagenología
Endoscopia
Farmacia
Laboratorio
Bodega
Ropería
Alimentación
Mantenimiento
Vestidores
Limpieza
Residuos
Audiometría
Esterilización
Trabajo social
Departamento de Nutrición
Psicología
Consulta Externa (consultorios)
Quirófano
Recuperación
Sala de Partos
Sala de Labor de Parto
Emergencia
Sala de Espera general
Enfermería
Auditorio

Fuera del edificio

Parqueadero
Áreas verdes
Guardianía

PLAN MEDICO FUNCIONAL DEL HOSPITAL DEL DIA IESS CAYAMBE

EXÁMENES QUE PROPORCIONARÁ ESTE CENTRO

Imagenología

Radiología convencional
 Rayos X panorámica Dental
 Mamografías
 Densitometría ósea
 Ecografía convencional
 Ecografía Doppler
 Electrocardiograma
 Audiometría.
 Laboratorio

Hospital de día:clínico, quirúrgico o clínico quirúrgico	
Area/unidad funcional	Número de espacios y dimensiones orientativas. Reales según cartera de servicios y actividad
Hospitalización	Hospitalización: No permitidas estancias nocturnas ni de más de 24 horas
Hospital de día	Cirugía mayor ambulatoria Hospital del día médico
CCEE y gabinetes	CCEE y Gabinetes
Unidad de endoscopias	Unidad de Endoscopias
Auxiliares del diagnóstico	Imagenología Laboratorio Clínico
Servicios de apoyo	Farmacia Esterilización Registros y archivo clínico Informática
Administración	Dirección y Administración
Servicios generales	Cafetería Ropería Bodega Mantenimiento Guardianía Vestuarios generales Limpieza Residuos

PLAN MEDICO FUNCIONAL DEL HOSPITAL DEL DIA IESS CAYAMBE

opcional: que puede tener o no, pero no tomas encuesta el metraje	Personal médico y administrativo para Hospitalización de 24 Horas o más
requerido: que tiene que tener el espacio pero no tomas encuesta el metraje	Psicología Nutrición y Dietética
deseable: ese instante no se toma encuesta el espacio ni los metros, pero tiene que alcanzar ese objetivo para el proximo licenciamiento	Hospitalización de 24 Horas

HOSPITAL DEL DIA QUIRURGICO

Es un servicio básico de un hospital del día quirúrgico o clínico-quirúrgico. La dotación mínima será de 2 quirófanos. El modelo está definido para dos quirófanos. En la práctica se ajustará a la cartera de servicios y la actividad.

Área recepción y espera.		Uds.	M2	Total
Dependencia	Función			
Recepción-Admisión	Recepción de pacientes y familiares	1	10	10
	Apoyo administrativo a la Unidad			
Sala de espera	Espera de pacientes y familiares	1	12	12
	3 m2 por quirófano de la Unidad de CMA (1 m2 x persona, 2 familiares por paciente). Mínimo 12 m2			
Baterías sanitarias	Servicios higiénicos para visitas diferenciar hombres y mujeres, ambos con al menos 1 para capacidades especiales	2	4	8
Subtotal				30
Área paciente		Uds.	M2	Total
Dependencia	Función			
Consultorio Médico	Pueden ser utilizadas indistintamente para toma de datos, definición de pruebas prequirúrgicas, consulta, reconocimiento o tratamiento y cura post-quirúrgica	1	14	14
	1 consultorio por cada 2 quirófanos de CMA			
Vestidor de pacientes	Cambio de la ropa de calle por ropa quirúrgica	2	10	20
	Guardia y custodia de objetos personales			
	Dimensionar en función de número de quirófanos			
Subtotal				34

PLAN MEDICO FUNCIONAL DEL HOSPITAL DEL DIA IESS CAYAMBE

Área de preparación y recuperación		Respetando los circuitos quirúrgicos, puede ser única con la necesaria diferenciación		
Dependencia	Función	Uds.	M2	Total
Sala de preparación	Zona común para preparación del paciente	1	50	50
	Acceso desde vestidores de pacientes			
	Considerar relación con el transfer de acceso al área quirúrgica			
	1,5 puestos por quirófanos de CMA. 10 m2 por puesto			
	Pueden utilizarse la del Centro Quirúrgico siempre que se garantice una adecuada circulación de pacientes externos			
Recepción y transferencia	Paso de la mesa quirúrgica a la cama			
Recuperación	Recuperación de pacientes	1	64	64
	4 puestos en sillón por quirófano de Cirugia A (8 m2 por puesto). Para la reanimación inicial en cama si precisa, utilizar unidad de reanimación del Centro Quirúrgico			
	De la sala de reanimación el paciente vuelve al vestuario			
Estación de Enfermería	Vigilancia y control de enfermería de las áreas de reanimación	1	12	12
Limpio	Almacenaje de material limpio y preparación	1	4	4
Usado	Área de lavado y almacén de material sucio	1	4	4
Bodega de material	Almacén de fungible	1	6	6
Cuarto de limpieza	Almacén artículos de limpieza	1	3	3
Subtotal				143
Área quirúrgica				
Dependencia	Función	Uds.	M2	Total
Control				
Vestíbulo acceso	Acceso único controlado de personal, pacientes y material			
	Dimensionar por arquitectos en función de flujo estimado			
Recepción y transferencia	Paso de cama a camilla quirófano			
Limpieza de tableros y mesas quirúrgicas	Limpieza y desinfección de tableros quirúrgicos y carritos de transporte por medios manuales	1	12	12
	Tamaño en función de número de quirófanos			
Vestidor de personal	Filtros de acceso a zona limpia	2	10	20
	Dimensionar en función de número de quirófanos			
Exclusa	Espacio para la colocación /depositar calzas	2	2	4
	En la salida de los vestidores al área quirúrgica			
Bodega de equipos anestesia	Almacenaje equipos de anestesia	1	12	12
Bodega material estéril	Recepción, almacenaje y preparación material estéril	1	6	6
Esterilización	Zona para esterilización rápida y puntual	1	12	12
	Solo si esterilización general no anexa a centro quirúrgico			
Zona de lavado de manos	Desinfección y colocación de guantes y mascarillas	2	2	4
	1 por quirófano			
Quirófano	Acto quirúrgico	2	42	84

PLAN MEDICO FUNCIONAL DEL HOSPITAL DEL DIA IESS CAYAMBE

	Quirófanos polivalentes para cirugía de diversas especialidades			
	Número de quirófanos en función de demanda			
	Organizar en cluster de 4			
	2 Quirófanos vinculados a la Unidad de Cirugía Mayor Ambulatoria			
Usado	Almacenaje de material sucio antes de su envío	1	4	4
Bodega de equipos	Almacenaje de equipos de RX portátiles e Intensificadores de Imagen	1	12	12
Cuarto de limpieza	Almacén artículos de limpieza	1	3	3
Subtotal				173
Área de personal				
Dependencia	Función	Uds.	M2	Total
Estar de personal	Descanso de personal no sanitario y sanitario	1	10	10
	Específico del centro quirúrgico			
	Dimensionado en función de número de quirófanos			
Aseo de personal	Apoyo para el personal del Área	2	4	8
Subtotal				18
TOTAL Apoyo a la CA				398

PLAN MEDICO FUNCIONAL DEL HOSPITAL DEL DIA IESS CAYAMBE

HOSPITAL DE DIA CLINICO				
Es un servicio básico de un hospital del día médico o médico-quirúrgico. Dotación mínima 4 puestos. Las especialidades y sub-especializadas son las del segundo nivel de atención.				
Zona de recepción-admisión		Uds.	M2.	Total
Dependencia	Función			
Recepción-Admisión	Admisión de pacientes	1	10	10
Sala de espera	Espera de pacientes y familiares	1	12	12
	2 m2 por puesto de atención (1 m2 x persona, 1 familiares por paciente). Mínimo 12 m2			
Baterías sanitarias	Servicios higiénicos para visitas diferenciar hombres y mujeres, ambos con al menos 1 para capacidades especiales	2	4	8
Subtotal				30
Zona de atención		Uds.	M2.	Total
Dependencia	Función			
Consultorio Médico	Espacios para examen clínico y entrevista	1	14	14
Sala de tratamiento	4 puestos de tratamiento, 2 en cama, 2 en sillón	1	28	28
	Ajustar en función de demanda prevista			
Box independiente	Con condiciones de aislamiento.	1	12	12
Baterías sanitarias	Servicios higiénicos	2	4	8
	Ajustar en función de puestos totales			
Subtotal				62
Área técnica		Uds.	M2	Total
Dependencia	Función			
Estación de Enfermería	Apoyo a las salas de atención asistencial	1	8	8
	Control de las salas de camillas			
Limpio	Almacenaje de material limpio y preparación	1	4	4
Usado	Área de lavado y almacén de material sucio	1	4	4
Subtotal				16
Área de suministros y soporte		Uds.	M2	Total
Dependencia	Función			
Bodega de material	Almacén de fungible y material	1	10	10
Deshechos intermedios	Almacenaje de residuos	1	4	4
Cuarto de limpieza	Almacén de útiles de limpieza	1	3	3
Subtotal				17
Área de Gestión y Administración		Uds.	M2.	Total
Dependencia	Función			
Secretaría	Apoyo administrativo	1	8	8
Aseo de personal	Apoyo para el personal de la Unidad	2	4	8
Subtotal				16
TOTAL Hospital de día				141

PLAN MEDICO FUNCIONAL DEL HOSPITAL DEL DIA IESS CAYAMBE

CONSULTAS EXTERNAS y GABINETES AUXILIARES

El tipo, numero y dimensión de los locales depende de la cartera de servicios y la demanda. Cartera de servicios: mínimo 2 especialidades distintas. El modelo está definido para 8 consultorios. En la práctica se ajustará al número de consultorios

Área de pacientes y familiares				
Dependencia	Función	Uds.	M2.	Total
Vestíbulo	Acceso al área de consultas	1	7	7
	Preferible diferenciado de vestíbulo general			
	Dimensionar por arquitecto en función de tráfico estimado			
	No ocupado por sala de espera			
Recepción-Admisión	Citación y control de pacientes que acuden a CCEE y Gabinetes.	1	70	70
	Dimensionar en función de número de consultorios y modelo de citación.			
	Cuando el número de consultorios es muy elevado, diferenciar Recepción-Información general de Atención-Citación			
	Si las CCEE se disponen en varias plantas, disponer puntos auxiliares de Atención-Citación en cada planta.			
Local para trabajo social	Pegado a Recepción-admisión	1	10	10
Cuarto de sillas de ruedas	Depósito de sillas de ruedas	1	8	8
	un bloque por Unidad de CCEE			
Subtotal				95
Área de consultorios				
Organizar en Unidades de unos 8 locales				
Dependencia	Función	Uds.	M2.	Total
Salas de espera	Estancia de pacientes y familiares	1	150	150
	Nunca coincidente con el vestíbulo de acceso			
	Máximo 10 consultorios por sala de espera. Mínimo 5			
	1 m2 por persona, 9 personas por consultorio			
Baterías sanitarias	Servicios higiénicos para visitas diferenciar hombres y mujeres, ambos con al menos 1 para capacidades especiales. Cada batería tiene hombres y mujeres	3	4	12
	Mínimo 2 baterías sanitarias por sala de espera			
Consultorio de enfermería	Realización de mediciones clínicas o somatométricas previas al ingreso en los consultorios médicos.	1	20	20
	Ajustar a proceso de atención			
Consultorio	Para exploración y atención de pacientes	20	16	320
	Dimensionar en función de actividad prevista			
	Mínimo uno por especialidad			
Gabinete	Para exploración y atención de pacientes	3	18	54
	Dimensionar en función de actividad prevista			
	Asignar a Especialidades en función de cartera de servicios de técnicas y procedimientos			

PLAN MEDICO FUNCIONAL DEL HOSPITAL DEL DIA IESS CAYAMBE

Unidad Odontológica con Rx	Espacio para la prestación de cuidados odontológicos.	1	16	16
	Dispone de sillón dental y equipo de rx odontológica (precisa protección radiológica para su uso)			
	Dimensionar en función de demanda esperada			
Subtotal Consultorios				572
Área de suministros y soporte				
Dependencia	Función	Uds.	M2	Total
Esterilización	Zona para esterilización rápida y puntual	0	0	0
	Solo si esterilización general no anexa a centro quirúrgico			
Bodega	Almacén de material	1	6	6
Deshechos intermedios	Almacenaje de residuos	1	4	4
Cuarto de limpieza	Almacén de útiles de limpieza	1	3	3
Subtotal				13
Área de personal				
Dependencia	Función	Uds.	M2	Total
Aseo de personal	Para uso del personal de la Unidad	2	4	8
Subtotal				8
TOTAL Consultas Externas				688

PLAN MEDICO FUNCIONAL DEL HOSPITAL DEL DIA IESS CAYAMBE

UNIDAD DE ENDOSCOPIAS				
El tipo, numero y dimensión de los locales depende de la cartera de servicios y la demanda				
Acceso y espera				
Dependencia	Función	Ud	M2.	Total
Recepción-Admisión	Recepción de pacientes y familiares	1	8	8
Sala de espera	Espera de pacientes y familiares	1	18	18
	6 m2 por sala de exploración (1 m2 x persona, 1 familiar por paciente).			
Baterías sanitarias	Servicios higiénicos para visitas diferenciar hombres y mujeres, ambos con al menos 1 para capacidades especiales	2	4	8
Vestidor de pacientes	Cambio de la ropa de calle por ropa quirúrgica	1	10	10
	Guardia y custodia de objetos personales			
	Con acceso directo a la sala de preparación			
Subtotal				44
Área Técnica				
Dependencia	Función	Uds.	M2.	Total
Consultorio Médico	Atención e información a pacientes	1	14	14
	Elaboración informes, trabajo médico			
Preparación paciente	Preparación del paciente para estudio	1	18	18
	Separado de la sala de espera de ambulantes 1,5 puestos por sala; 6 m2 por puesto			
Vestidor de personal	Cambio de la ropa de calle por ropa quirúrgica	2	10	20
Sala de Endoscopía	Realización de endoscopia	2	20	40
	Dimensionar en función de cartera de servicios y actividad prevista			
	Digestiva alta			
	Digestiva baja			
	Broncoscopía			
	Ginecológica			
	Cistoscopía			
Sala de Urodinamia	Exploraciones funcionales de Urología	1	22	
Sala de Recuperación	Recuperación de pacientes	1	24	24
	1,5 puestos por sala; 8 m2 por puesto			
Lavado de endoscopios	Para limpieza de endoscopios y material	1	8	8
Subtotal				124

PLAN MEDICO FUNCIONAL DEL HOSPITAL DEL DIA IESS CAYAMBE

Área de soporte y suministros				
Dependencia	Función	Uds.	M2.	Total
Bodega de material	Zona de stock de medicación, material y sueros	1	6	6
Limpio	Almacenaje de material limpio y preparación	1	4	4
Usado	Área de lavado y almacén de material sucio	1	4	4
Cuarto de Limpieza	Almacén artículos de limpieza	1	3	3
Subtotal				17
Área de Personal				
Dependencia	Función	Uds.	M2.	Total
Aseo de personal	Apoyo para el personal de Endoscopia	2	4	8
Subtotal				8
Área de Gestión y Administración				
Dependencia	Función	Uds.	M2.	Total
Despacho Responsable	Trabajo administrativo	1	10	10
Secretaría	Trabajo administrativo	1	8	8
	Archivo de películas			
Subtotal				18
TOTAL Endoscopias				211

IMAGENOLOGÍA				
El tipo, numero y dimensión de los locales depende de la cartera de servicios y la demanda				
Acceso y espera				
Dependencia	Función	Ud	M2.	Total
Recepción-Admisión	Recepción de pacientes y familiares	1	6	6
Sala de espera	Espera de pacientes y familiares	1	48	48
	Organizar salas de espera por grupos de equipos. La de radiología general y ecografía más amplia			
	8 m2 por sala de exploración (1 m2 x persona, 1 familiar por paciente; 4 citas por sala). Mínimo 16 m2			
Baterías sanitarias	Servicios higiénicos para visitas diferenciar hombres y mujeres, ambos con al menos 1 para capacidades especiales	2	4	8
	Una batería por sala de espera			
Subtotal				62
Unidad de Ultrasonidos				
Dependencia	Función	Ud	M2	Total
Sala de ultrasonidos	Estudios con ultrasonidos con baño	1	12	12
	Número de equipos en función de demanda			

PLAN MEDICO FUNCIONAL DEL HOSPITAL DEL DIA IESS CAYAMBE

Cabinas	Para el desvestirse y vestirse del paciente para el estudio ecográfico	2	1	2
	2 por ecógrafo			
Subtotal				14
Unidad de Radiología				
Dependencia	Función	Ud	M2	Total
Ortopantomógrafo	Realización de estudios de ortopantografía	1	12	12
Cabinas	Para el desvestirse y vestirse del paciente para el estudio radiológico	2	1	2
	2 por sala convencional			
Radiología convencional	Estudios radiológicos	1	22	22
Control	Control y mando de equipo	1	2	2
	Si la distribución arquitectónica lo permite, una sala de control puede ser compartida por los 2 equipos			
	Número de equipos en función de demanda			
Subtotal				38
Servicio de CT y RNM				
Dependencia	Función	Uds.	M2	Total
Cabinas	Para el desvestirse y vestirse del paciente para el estudio	2	1	2
Tomógrafo Axial Computerizado	Estudios radiológicos multicorte computerizados	1	36	36
	Número de equipos en función de demanda			
Control	Control y mando de equipo	1	10	10
	Puede ser compartido para dos TAC			
Sala Técnica	Compartida por los 2 equipos si preciso	1	10	10
Preparación paciente	Preparación del paciente para estudio	1	18	18
	Compartida para los 2 TAC. Si el diseño lo permite compartida también con la RNM			
Baterías Sanitarias	Lavabo personal y sanitario pacientes	2	2	4
	Compartido con la RNM			
Cabinas	Para el desvestirse y vestirse del paciente para el estudio	2	1	2
Resonancia Nuclear Magnética	Estudios de RNM	1	40	40
	Número de equipos en función de demanda			
Preparación paciente	Preparación del paciente para estudio			
	Debería ser compartida con la del TAC,			
Control	Control y mando de equipo	1	10	10
	Puede ser compartido para los dos RNM			
Sala Técnica	Compartida por los 2 equipos si preciso	1	2	2
Subtotal				134
Unidad de Atención a la mujer				
Dependencia	Función	Ud	M2	Total
Cabinas	Para el desvestirse y vestirse del paciente para el estudio ecográfico	2	1	
	2 por ecógrafo			
Sala de ultrasonidos	Estudios con ultrasonidos con baño	1	12	
Cabinas	Para el desvestirse y vestirse del paciente para el estudio	2	1	2
	2 por sala			
Mamógrafo	Estudios mamográficos con y sin esterotaxia	1	18	18
Subtotal				20

PLAN MEDICO FUNCIONAL DEL HOSPITAL DEL DIA IESS CAYAMBE

Área técnica		Ud	M2	Total
Dependencia	Función	Ud	M2	Total
Sala de trabajo	Para interpretación de imágenes y realización de informes	1	16	16
	Ubicación consolas interpretación Dimensionado en función de número de salas			
Sala de impresión y digitalización	Digitalización de placas realizadas en el exterior e impresión de imágenes digitales realizadas en el hospital	1	8	8
Sala de servidores PACS	Armarios y electrónica del sistema PACS	1	8	8
Subtotal				32
Área de Apoyo		Ud	M2	Total
Dependencia	Función	Ud	M2	Total
Bodega de material	Almacenaje de productos de Imagenología	1	6	6
Usado	Limpieza y almacenaje de material sucio	1	3	3
Cuarto de limpieza	Almacén de útiles de limpieza	1	3	3
Subtotal				12
Área administrativa y de personal		Ud	M2	Total
Dependencia	Función	Ud	M2	Total
Despacho de Jefe de Servicio	Trabajo administrativo del servicio	1	10	10
Secretaría	Trabajo administrativo del servicio	1	8	8
Aseo de personal	Apoyo para el personal del servicio	2	4	8
Subtotal				26
TOTAL Imagenología				338

PLAN MEDICO FUNCIONAL DEL HOSPITAL DEL DIA IESS CAYAMBE

LABORATORIO				
El laboratorio es un servicio opcional en este tipo de centros. Si opta por disponer de un punto de toma de muestras, deberá disponer de un acuerdo con un laboratorio central, y un sistema homologado de transporte de muestras. Si opta por disponer de un laboratorio clínico, este deberá cumplir con los criterios de licenciamiento de los laboratorios clínicos.				
Área de extracciones				
Dependencia	Función	Uds.	M2.	Total
Sala de espera	Espera de pacientes y familiares	1	18	18
	9 m2 por puesto de toma de muestras (1 m2 x persona, 1 familiar por paciente). Mínimo 9 m2			
	Puede ser compartida con servicios anexos de similar perfil de pacientes (ambulantes)			
Baterías sanitarias	Servicios higiénicos para pacientes y familiares diferenciar hombres y mujeres, ambos con al menos 1 para capacidades especiales	2	4	8
Toma de muestras	Para pacientes ambulantes	1	10	10
	Dimensionar número de puestos según población. 5 m2 por puesto			
Sala de muestras especiales	Espacio específico para toma de muestras especiales y de microbiología	1	9	9
Usado	Área de lavado y almacén de material sucio	1	4	4
Subtotal				49
Area de recepción y otras zonas comunes				
Dependencia	Función	Uds.	M2.	Total
Recepción de muestras	Zona de recepción de muestras	1	10	10
	Dimensionar en función de actividad prevista			
Subtotal				10
Área de procesamiento				
Dependencia	Función	Uds.	M2.	Total
Autoanalizadores	Procesamiento muestras	1	40	
	Tipo de equipos (y dimensión de sala) en función de actividad			
Urianálisis	Preparación de orina	1	18	
	Procesamiento muestras			
Determinaciones especiales	Procesamiento de muestras	1	18	
	Ajustar en función de cartera de servicios			
	Al menos una de ellas con control biológico			
Regadera de seguridad	Para situaciones puntuales	1	2	
Zona de trabajo	Trabajo bioquímicos. Validación de resultados	1	10	

PLAN MEDICO FUNCIONAL DEL HOSPITAL DEL DIA IESS CAYAMBE

Subtotal					0
Zona de soporte					
Cámara fría	Almacenaje de reactivos	1	6		
Bodega de material	Almacenaje productos generales reactivos y fungible	1	8	8	
Lavado del material	Limpieza de material	1	6	6	
Cuarto de limpieza	Almacén artículos de limpieza	1	3	3	
Usado	Área de lavado y almacén de material sucio	1	4	4	
	Zona de evacuación y almacenaje en bolsas de los residuos				
Subtotal					21
Área Administrativa y de personal					
Dependencia	Función	Uds.	M2	Total	
Despacho de Jefe de Servicio	Trabajo administrativo del servicio	1	10		
Secretaría	Trabajo administrativo del servicio	1	8	8	
Sala multiuso	Sala de reuniones de staff	1	16		
Aseo de personal	Apoyo para el personal de la Unidad	2	2		
	Regadera seguridad, para situaciones puntuales				
Subtotal					8
TOTAL Laboratorio					88

UNIDAD DE FARMACIA

Obligada, al menos interna. Area de farmacotecnia estéril obligada si en el centro se administran quimioterapias. El tipo, numero y dimensión de los locales depende de la cartera de servicios y la demanda

Área técnica

Dependencia	Función	Uds.	M2.	Total
Zona de Dispensación Externa	Dispensación a pacientes externos. Dimensión en función de actividad	1	18	18
	Incluye un mostrador a zona de atención y comunicación interna con almacén			
Aseo de personal	Dos baterías (hombre + mujer) distribuidas en zona de trabajo	2	4	8
Zona de lavado de manos	Protocolos de higiene del personal			
Técnica de aislamiento	Control de acceso a salas blancas	1	2	2
Área de farmacotecnia	Con varias zonas de trabajo: Preparación de citostáticos y dosis unitarias estériles	1	24	24
Zona de refrigeradores y congeladores	Ubicación de refrigeradores	1	6	6
Subtotal				58

PLAN MEDICO FUNCIONAL DEL HOSPITAL DEL DIA IESS CAYAMBE

Área de apoyo y suministros		Uds.	M2.	Total
Dependencia	Función	Uds.	M2.	Total
Bodega de textil	Almacén de material textil nuevo	1	10	10
Subtotal				10
Área de personal		Uds.	M2.	Total
Dependencia	Función	Uds.	M2.	Total
Vestidor de personal	Espacio para cambiarse de ropa Con aseo	2	8	16
Subtotal				16
TOTAL Esterilización				95
REGISTROS Y ARCHIVOS CLÍNICOS				
Ubicar en zona alejada del transito de pacientes. No necesario si informatización integral. Tamaño ajustado a número de consultorios.				
Área técnica		Uds.	M2.	Total
Dependencia	Función	Uds.	M2.	Total
Zona de trabajo	Área de trabajo para técnicos en estadística y codificadores			
Escaneado	Escaneado de documentos que se incorporan a H ^a Ca digital			
Subtotal				0
Área de archivo		Uds.	M2.	Total
Dependencia	Función	Uds.	M2.	Total
Archivo de historias	Zona de almacenamiento de documentos clínicos	1	16	16
	Podría pensarse en su reducción en nuevos hospitales informatizados			
Subtotal				16
TOTAL Registros y Archivos				16

PLAN MEDICO FUNCIONAL DEL HOSPITAL DEL DIA IESS CAYAMBE

INFORMÁTICA

Ubicar en zona alejada del transito de pacientes. No necesario si informatización integral. Tamaño ajustado a número de consultorios.

Área técnica

Dependencia	Función	Uds.	M2.	Total
Zona de trabajo	Zona de trabajo de informáticos	1	10	10
Granja Servidores	Espacio para la ubicación de servidores informáticos	1	16	16
TOTAL Informática				26

DIRECCIÓN Y GESTIÓN ADMINISTRATIVA

El tipo, numero y dimensión de los locales depende de la cartera de servicios y la demanda

Dirección Estratégica

Dependencia	Función	Uds.	M2	Total
Despacho de Director	Trabajo del Director	1	16	16
Secretaría	Secretaría del Director	1	8	8
Despacho de asistente	Trabajo del apoyo al Director			
Sala de espera	Espera de visitas del Director			
Subtotal				24

Dirección Administrativo-Financiera

Dependencia	Función	Uds.	M2	Total
Zona de trabajo de Técnico financiero	Trabajo administrativo	1	16	16
	Tamaño ajustado a carga de trabajo			
Subtotal				16

Dirección de Talento Humano

Dependencia	Función	Uds.	M2	Total
Despacho de Responsable	Trabajo administrativo	1	12	12
Zona de trabajo de Técnico de talento humano	Trabajo administrativo	1	14	14
	Tamaño ajustado a carga de trabajo			
Subtotal				26

PLAN MEDICO FUNCIONAL DEL HOSPITAL DEL DIA IESS CAYAMBE

Zona de apoyo de la Dirección				
Dependencia	Función	Uds.	M2	Total
Sala de reuniones	Reuniones de 12 personas			
Cafetería	Preparación de alimentos			
Aseo de personal	Servicios higiénicos para el área	2	4	8
	Distribuir en el área			
Subtotal				8
TOTAL Dirección y gestión administrativa				74

CAFETERÍA				
No necesaria, salvo que el centro tenga un número muy elevado de consultorios y servicios de apoyo al diagnóstico				
Cafetería				
Dependencia	Función	Uds.	M2.	Total
Cafetería de público	Zona de barra y espacio para mesas y sillas			
Cocina de cafetería	Preparación de la comida			
Bodega	Zona de almacén de varios			
Lavado de vajilla	espacio para el lavado e higienización de vajilla			
Aseo de personal	Para el personal de la Unidad			
TOTAL Cafetería				0

SERVICIO DE ROPERÍA				
Servicio externalizado, pero deben exigirse los espacios indicados, aunque su tamaño sea adecuado a número de trabajadores, siempre que el centro tenga 8 o más consultorios				
Área de ropería				
Dependencia	Función	Uds.	M2.	Total
Zona de entrega de uniformes	Control y Supervisión de Lavandería	1	8	8
Bodega de uniformes	Custodia de los uniformes de personal debidamente colgados o doblados según el orden establecido	1	12	12
Recepción y clasificación de ropa usada	Lugar donde se entrega y se clasifica la ropa usada	1	6	6
Subtotal				26
TOTAL Ropería				26

PLAN MEDICO FUNCIONAL DEL HOSPITAL DEL DIA IESS CAYAMBE

BODEGA GENERAL					
Tamaño ajustado a actividad del Centro					
Área de acceso y recepción					
Dependencia	Función	Uds.	M2.	Total	
Muelle de descarga	Descarga de suministros	1	6	6	
Recepción-Admisión	Área de recepción y comprobación de suministros	1	10	10	
	Estar de almaceneros				
Subtotal				16	
Área de almacenes					
Dependencia	Función	Uds.	M2.	Total	
Bodega general	Área de Almacenamiento centralizada	1	24	24	
	Dimensionar en función de tamaño del Centro y accesibilidad geográfica				
Subtotal				24	
TOTAL Bodega				40	

SERVICIO DE MANTENIMIENTO DE EQUIPOS E INSTALACIONES					
Área administrativa					
Dependencia	Función	Uds.	M2.	Total	
Recepción-Admisión	Trabajos administrativos y de archivo	1	8	8	
Subtotal				8	
Área Técnica					
Dependencia	Función	Uds.	M2.	Total	
Taller	Trabajos de reparación	1	16	16	
Bodega de material	Almacén de material específico del Área	1	12	12	
Subtotal				28	
TOTAL Mantenimiento				36	

PLAN MEDICO FUNCIONAL DEL HOSPITAL DEL DIA IESS CAYAMBE

SERVICIO DE GUARDIANÍA

Servicio no esencial.

Área técnica

Dependencia	Función	Uds.	M2.	Total
Central de vigilancia	Puesto permanente de control	1	8	8
	Ubicar en zona estratégica para el control del Hospital			
Subtotal				8
TOTAL Guardianía				8

VESTIDORES GENERALES

Servicio obligado en centros con 8 consultorios o más. Ajustar en función de talento humano. En el modelo se consideran 30 trabajadores usuarios de los vestuarios

Área de personal

Dependencia	Función	Uds.	M2.	Total
Acceso	Control y registro de personal			
	Aumentar si además se hace distribución de uniformes			
Vestidor general femenino	Zona de cambio de ropa y aseo del personal 60% de la platilla. 0,5 m2 persona. Mínimo 10 m2	1	12	12
Vestidor general masculino	Zona de cambio de ropa y aseo del personal 40% de la plantilla. 0,5 m2 por persona. Mínimo 10 m2.	1	10	10
TOTAL Vestidores				22

SERVICIO DE LIMPIEZA

Tamaño ajustado a dimensión del Centro.

Área de almacenes de productos y equipos de limpieza

Dependencia	Función	Uds.	M2.	Total
Bodega	Almacén de material y aparatos de limpieza	1	12	12
Subtotal				12
TOTAL Limpieza				12

PLAN MEDICO FUNCIONAL DEL HOSPITAL DEL DIA IESS CAYAMBE

SERVICIO DE ELIMINACIÓN DE RESIDUOS

Organización y tamaño ajustado a cartera de servicios y dimensión del Centro.

Área Técnica

Dependencia	Función	Uds.	M2.	Total
Recepción de residuos	Para residuos generales procedentes de carros	1	6	6
Área de residuos generales	Para residuos recuperables y reciclables	1	10	10
Area de residuos peligrosos	Material infeccioso, químico y radioactivo	1	4	4
Subtotal				20
TOTAL Eliminación de residuos				20

PLAN DE ESPACIOS DE EMERGENCIA

UBICADA EN LA PARTE FRONTO-LATERAL DEL NUEVO HOSPITAL. TENDRA PARQUEADERO PARA AMBULANCIAS YACCESO EXCLUSIVO HACIA EL AREA DE HOSPITALIZACION.

Área técnica

Dependencia	Función	Uds.	M2.	Total
Estacionamiento y llegada de ambulancias	Estacionamiento ambulancias y desembarco de pacientes	1	150	150
Guardianía con baño	Seguridad de la Unidad	1	10	10
Información	Información al usuario	1	12	12
Cuarto Eléctrico	Cajas de Brekers	1	8	8
Baño público de hombres	Batería sanitaria para pacientes en espera	1	5	5
Baño público de mujeres	Batería sanitaria para pacientes en espera	1	5	5
Baño público discapacitado	Batería sanitaria para pacientes en espera	1	6	6
Subtotal				196

Área de recepción de pacientes y familiares

Dependencia	Función	Uds.	M2.	Total
Vestíbulo	Acceso de pacientes que llegan por sus medios y familiares.	1	25	25
Recepción y Admisión	Recepción de pacientes única	1	22	22
Sala de Espera	Estar y espera para el familiar del paciente tratado en Emergencias. Dimensión mínima 2 familiares por paciente y 3 pacientes por punto de atención. 0,75 m2 por persona.	1	25	25
Subtotal				72

Área de atención a pacientes

Dependencia	Función	Uds.	M2.	Total
Consulta de triage	Para exploración y diagnóstico de pacientes	1	10	10
Consultorio con 1 baño	Atención del paciente grave	1	15	15
Cuarto Critico	Atención médica y de enfermería de emergencia con el propósito de estabilizar y realizar transferencias	1	12	12

PLAN MEDICO FUNCIONAL DEL HOSPITAL DEL DIA IESS CAYAMBE

Lavabo quirúrgico	Realización del procedimiento para lavado de manos quirúrgico	1	2	2
Subtotal				39
Área de Observación				
Dependencia	Función	Uds.	M2.	Total
Sala de observación y estabilización	Para pacientes que requieran tratamientos o valoración secuencial durante varias horas. Número de puestos ajustados a demanda. Deseable 9-10m2 por puesto	8	10	80
Estación de enfermería	Zona de monitoreo y preparación para procedimientos	1	16	16
Baño de personal	Batería sanitaria	1	7	7
Subtotal				103
Área de soporte				
Dependencia	Función	Uds.	M2.	Total
Utilería limpia	Almacenaje de material limpio y preparación	1	5	5
Utilería usada	Almacenaje de material usado	1	4	4
Lencería y lavachatas	Almacén de lencería hospitalaria y eliminación de fluidos	1	8	8
Almacén material unidad	Almacén de aparataje y otros productos	1	12	12
Deshechos intermedios	Almacenaje transitorio de residuos	1	5	5
Dormitorio general con aseo	Descanso del personal de guardia acoplado con literas	1	18	18
Vestidor mujeres y hombres	Cambio de vestimenta de calle por ropa de trabajo	2	18	36
Confort	Sala de estar para personal	1	8	8
Subtotal				96
TOTAL Guardianía				506

PARQUEADERO

Según normativa urbanística del lugar en el que se asiente el Centro

Área de personal

Dependencia	Función	Uds.	M2.	Total
Estacionamiento general	Plazas de aparcamiento para público y visitas.	30	11	330
Estacionamiento de discapacitados	Plazas de aparcamiento para pacientes con discapacidad. Se ubicarán en las inmediaciones de los accesos.	4	18	72
Estacionamiento de personal	Plazas aparcamiento reservado al personal del centro.	12	11	132
TOTAL Parqueadero		46		534

PLAN MEDICO FUNCIONAL DEL HOSPITAL DEL DIA IESS CAYAMBE

INSTALACIONES	
	Planificación nuevos hospitales
Área Técnica	
Dependencia	Total
Acometidas eléctricas	requerido
Acometidas hidráulicas	requerido
Alarmas de seguridad	requerido
Canales de agua lluvia	requerido
Cerramiento externo	requerido
Cisterna de agua potable	requerido
Depósito de combustible	requerido
Estructura general	requerido
Generador eléctrico	requerido
Instalaciones audiovisuales	requerido
Instalaciones de agua caliente	requerido
Instalaciones de aire temperado	requerido
Instalaciones de alcantarillado	requerido
Instalaciones de ascensores	requerido
Instalaciones de pararrayos	requerido
Instalaciones de recolección de desechos sólidos	requerido
Instalaciones generales	requerido
Instalaciones telefónicas e Internet	requerido
Señalización externa e interna	requerido
Sensores detectores de humo	requerido
Extintores	requerido
TOTAL Instalaciones: Dimensionar por arquitectos	