



INSTITUTO ECUATORIANO DE SEGURIDAD SOCIAL

PLAN MÉDICO FUNCIONAL

CENTRO DE ATENCION AMBULATORIA 214 IESS BAHIA

Octubre 2014



**PLAN MEDICO FUNCIONAL
CENTRO DE ATENCION AMBULATORIA 214
IESS BAHIA**

ELABORADO POR:

Dr. Anghelo Andrade Castro
Director Medico
Lcda. Jacqueline Ávila Salavarría
Responsable área de enfermería

COLABORADORES

Ing. Estrella Mera Castañeda
Directora Administrativa

Lcda. Maritza Pin Vergara
Enfermera

Ing. Francisco Javier Loor
Tecnólogo informático

Ing. Humberto Barreto Mendoza
Oficinista

MAIL: caa214bahia@iess.gob.ec
TELEFONO: 052691060 - 052690479
Octubre de 2014 DEL 2014

INDICE

Contenido

CAPITULO I	6
INTRODUCCION Y CONTEXTO	7
MARCO LEGAL	8
ESTRUCTURA ORGANICO FUNCIONAL	10
PROPOSITO	11
PROBLEMAS ACTUALES DE LA UNIDAD MÉDICA	11
INFRAESTRUCTURA, EQUIPAMIENTO Y RECURSO HUMANO.	11
CAPITULO II	13
ENTORNO	14
DEMANDA	15
ÁREA DE INFLUENCIA	15
ACCESIBILIDAD	15
RED DE VÍAS Y MEDIOS DE TRANSPORTE.....	16
MAPA DE CARRETERAS.....	17
AMBITO HISTORICO.....	19
ASPECTOS AMBIENTALES	20
POBLACIÓN.....	21
POBLACION ECONOMICAMENTE ACTIVA	22
MODELO DE ATENCIÓN POR CICLO VITAL	23
PIRAMIDE POBLACIONAL POR SEXO Y GRUPO ETARIO.....	24
OFERTA DE SALUD.....	26
FICHA DE LA UNIDAD.....	26
RED INTERNA.....	27
RED PÚBLICA	29
RED COMPLEMENTARIA.....	30
ELABORADO POR: ING. FRANCISCO LOOR	30
POLITICAS	30
OBJETIVOS.....	31
OBJETIVO GENERAL	31

OBJETIVOS ESPECIFICOS	31
ANALISIS SITUACIONAL	32
COBERTURA.....	32
ASPECTOS SOCIO ECONOMICOS DE LA POBLACION AFILIADA	33
NUMERO DE AFILIADOS DE LA ZONA.....	34
HORARIO DE ATENCION DE LA UNIDAD.....	35
HORARIO DE SERVICIOS	35
MATRIZ DE TALENTO HUMANO	38
CARTERA SE SERVICIOS	42
NUMERO DE CAMAS DE LA UNIDAD MÉDICA POR SERVICIO	48
PRODUCCION DE LOS ULTIMOS 3 AÑOS.....	48
INDICADORES DE PRODUCCIÓN.....	49
PERFIL EPIDEMIOLOGICO	50
INFORMACION FINANCIERA.....	51
FACTURACIÓN DE LOS ÚLTIMOS 3 AÑOS.....	51
ASIGNACION PRESUPUESTARIA	54
MATRIZ DE EQUIPO	55
CAPITULO III	71
PLAN DE ESPACIOS ACTUAL	72
CAPITULO IV	80
PLAN DE ESPACIOS PROPUESTOS O IDEAL.....	81
CAPITULO V	116
CONCLUSIONES:	117
ANEXOS	118

CAPITULO I

INTRODUCCION Y CONTEXTO

La Constitución Política de la República dispone que el Sistema Nacional de Planificación (SNP) fije los objetivos nacionales permanentes en materia económica y social, determine -en forma descentralizada- las metas de desarrollo a corto, mediano y largo plazo, y oriente la inversión con carácter obligatorio para el sector público y referencial para el sector privado.

Para el Seguro de Salud General Individual y Familiar el año 2010 presenta retos muy importantes para cumplir con el mandato de la nueva Constitución Ecuatoriana en la que la Seguridad Social es un derecho universal, obligatorio e irrenunciable para los mandantes del IESS los afiliados y sus familias.

En el 2009 se planteó un mejoramiento de la planificación estratégica, además de líneas y prioridades de acción a ejecutar y evaluar logros y limitaciones. En el 2010 es necesario mejorar la gestión y los resultados, por lo que se pretende desarrollar un Plan Operativo desde cada unidad de salud, de cada Dirección Provincial, hasta la Dirección Nacional y de sus subdirecciones.

Por esta razón, este año se ha trabajado en una estrategia que contiene la visión, los principios, las políticas, ejes generales de trabajo y líneas de acción del seguro general de salud individual y familiar.

MARCO LEGAL

El país cuenta con un amplio marco legal y normativo relacionado con la garantía del derecho a la salud, entre ellos está la Constitución de la República del Ecuador 2008 en los siguientes artículos:

Que el Art. 32.- La salud es un derecho que garantiza el Estado, cuya realización se vincula al ejercicio de otros derechos, entre ellos el derecho al agua, la alimentación, la educación, la cultura física, el trabajo, la seguridad social, los ambientes sanos y otros que sustentan el buen vivir.

Que el Art. 35.- Las personas adultas mayores, niñas, niños y adolescentes, mujeres embarazadas, personas con discapacidad, personas privadas de libertad y quienes adolezcan de enfermedades catastróficas o de alta complejidad, recibirán atención prioritaria y especializada en los ámbitos público y privado.

Que el Art. 50.- El Estado garantizará a toda persona que sufra de enfermedades catastróficas o de alta complejidad el derecho a la atención especializada y gratuita en todos los niveles, de manera oportuna y preferente.

Que el Art. 154.- A las ministras y ministros de Estado, además de las atribuciones establecidas en la ley, les corresponde: Ejercer la rectoría de las políticas públicas del área a su cargo y expedir los acuerdos y resoluciones administrativas que requiera su gestión.

Que el Art. 227.- La administración pública constituye un servicio a la colectividad que se rige por los principios de eficacia, eficiencia, calidad, jerarquía, desconcentración, descentralización, coordinación, participación, planificación, transparencia y evaluación.

Que el Art. 358.- El sistema nacional de salud tendrá por finalidad el desarrollo, protección y recuperación de las capacidades y potencialidades para una vida saludable e integral, tanto individual como colectiva, y reconocerá la diversidad social y cultural. El sistema se guiará por los principios generales del sistema nacional de inclusión y equidad social, y por los de bioética, suficiencia e interculturalidad, con enfoque de género y generacional.

Que el Art. 360.- El sistema garantizará, a través de las instituciones que lo conforman, la promoción de la salud, prevención y atención integral, familiar y comunitaria, con base en la atención primaria de salud; articulará los diferentes niveles de atención; República del Ecuador aprobada según registro oficial N° 449 el 20 de octubre de 2008 por la Asamblea Nacional Constituyente, El Plan Nacional del Buen Vivir 2009-2013 y Los Objetivos del Milenio, hace referencia en mayor fortaleza el acceso a la Salud según los siguientes artículos de la Constitución. y promoverá la complementariedad con las medicinas ancestrales y alternativas.

Que la red pública integral de salud será parte del sistema nacional de salud y

estará conformada por el conjunto articulado de establecimientos estatales, de la seguridad social y con otros proveedores que pertenecen al Estado, con vínculos jurídicos, operativos y de complementariedad.

Que el Art. 361.- El Estado ejercerá la rectoría del sistema a través de la autoridad sanitaria nacional, será responsable de formular la política nacional de salud, y normará, regulará y controlará todas las actividades relacionadas con la salud, así como el funcionamiento de las entidades del sector.

Que el Art. 368.- El sistema de seguridad social comprenderá las entidades públicas, normas, políticas, recursos, servicios y prestaciones de seguridad social, y funcionará con base en criterios de sostenibilidad, eficiencia, celeridad y transparencia.

El Estado normará, regulará y controlará las actividades relacionadas con la seguridad social.

Que el Art. 370.- El Instituto Ecuatoriano de Seguridad Social, entidad autónoma regulada por la ley, será responsable de la prestación de las contingencias del seguro universal obligatorio a sus afiliados. La policía nacional y las fuerzas armadas podrán contar con un régimen especial de seguridad social, de acuerdo con la ley; sus entidades de seguridad social formarán parte de la red pública integral de salud y del sistema de seguridad social.

Que la Ley Orgánica de Salud artículos: 1, 6 (3), 7 (a) (e) (k), 8 (d), 9 (e) (g) (h). Ley Orgánica del Sistema Nacional de Salud artículo 4. Reglamento a la Ley Orgánica del Sistema Nacional de Salud artículo 15. Ley de Amparo y Protección del Paciente. Ley de la Seguridad Social de las Fuerzas Armadas. Reglamento del Seguro de Salud del ISSFA, para cubrir las Prestaciones de Enfermedad y Maternidad. Ley de la Seguridad Social. Ley de la Seguridad Social de la Policía Nacional. Reglamento del Seguro de Enfermedad y Maternidad ISSPOL. Acuerdo Ministerial MIES.

- El Plan Nacional del Buen Vivir 2013 – 2017
- Ley Orgánica de la Salud
- La Agenda Social
- Objetivos del Milenio

ESTRUCTURA ORGANICO FUNCIONAL

Siendo una organización administrativa gerencial jerárquicamente dependemos de la Subdirección Provincial de Salud Individual y Familiar y se tiene la siguiente estructura de organización. Está compuesto básicamente por la Dirección Médica que maneja todos los procesos de atención médica y procedimientos y la Dirección Administrativa que lleva la parte financiera y de adquisiciones para el buen funcionamiento de la Unidad Médica.

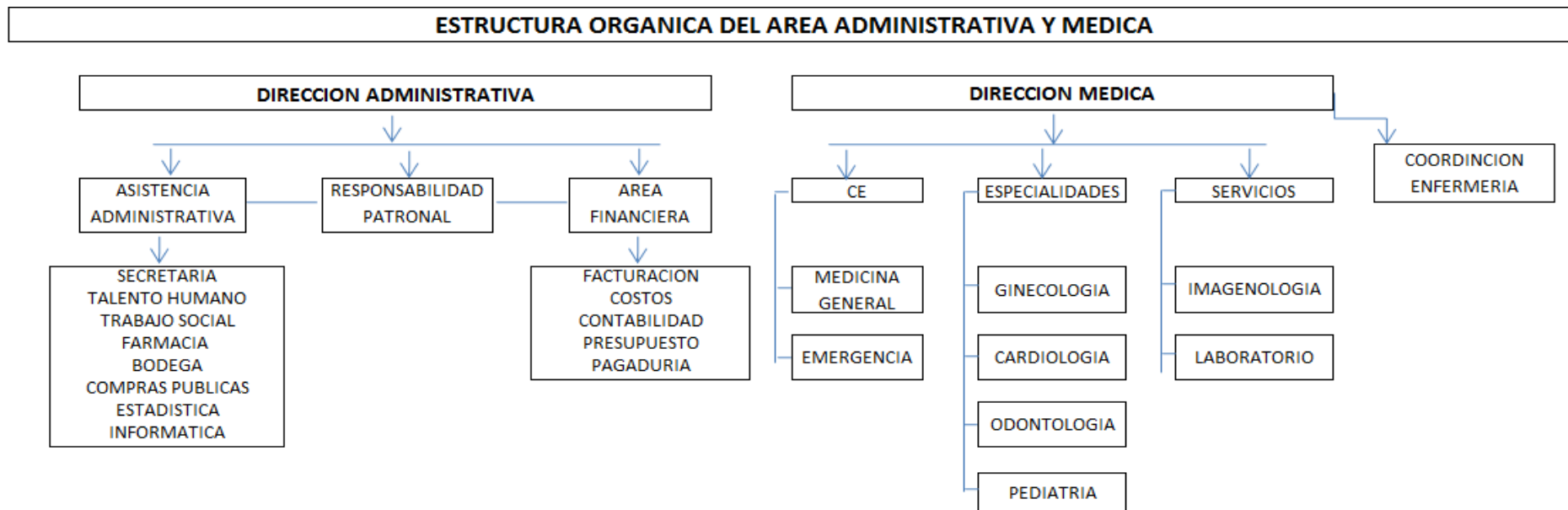

PROPOSITO

El presente estudio de Plan Medico Funcional, se establece como un medio de diagnóstico de los problemas álgidos de la Unidad Médica de Bahía de Caráquez.

Es pertinente y necesario, pues el crecimiento sostenido de la afiliación en el área de influencia hace imperativo un desarrollo ordenado de nuestra cartera de servicios, acorde a la Tipología asignada por los órganos rectores y acorde a la matriz de licenciamiento del MSP.

PROBLEMAS ACTUALES DE LA UNIDAD MÉDICA

Vamos a esquematizar este análisis desde las siguientes aristas:

INFRAESTRUCTURA, EQUIPAMIENTO Y RECURSO HUMANO.

En cuanto a la infraestructura, a pesar de contar con un área física de 4 pisos, no es funcional al 100%, porque no tenemos un ascensor que pueda facilitar el acceso a todas las áreas y nos permita una distribución técnica del espacio físico. Por lo tanto un propósito fundamental es sustentar la necesidad técnica de un estudio profesional para plantear en el corto plazo un plan de intervención de la infraestructura del Centro.

En cuanto al equipamiento, hay departamentos con problemas críticos como el Área de Rehabilitación Física, y podremos observar al detallar nuestro inventario que el poco equipamiento existente está por cumplir su vida útil. De la misma forma, mencionamos el área de Radiología, en la que se utilizan aun los reactivos de revelación de placas, volviendo una necesidad urgente la provisión de un sistema de digitalización de imágenes radiológicas.

El estudio y análisis de las necesidades de cada departamento nos revelara las necesidades que plantaremos en nuestro PAC 2015.

En cuanto al Recurso Humano, es necesario realizar un análisis de nuestra morbilidad, y población objetivo, para de esta manera replantear nuestra cartera de servicios, ya que de acuerdo a la tipología tenemos áreas que debieran brindar un servicio ininterrumpido como Laboratorio, Imágenes y Farmacia.

Finalmente, debemos mencionar que es propósito de nuestra Unidad caminar a pasos agigantados hacia la excelencia en el servicio, y brindar una atención de calidad y calidez; promulgando en el corto plazo la consecución de la intervención de la Infraestructura y hacer realidad el sueño del Cantón Sucre y toda la zona norte de Manabí, al tener un Centro Médico, Clínico- Quirúrgico, Hospital del Día en Bahía de Caráquez.

Nuestras prioridades son:

- 1 Creación de especialidades, sala de partos, y servicios de apoyo.
- 2 Quirófano del día, sala de partos
- 3 Áreas de inmunización para el cliente interno, externo y sus familias
- 4 Implementación de maquinarias y equipos médicos de alta tecnología, necesarios para un mejor funcionamiento del centro.
- 5 Contratación de personal especializado
- 6 Estudio y diseño de proyectos tanto físicos como de aplicación
- 7 Mejorar el nivel de complejidad del centro
- 8 Apertura del área de endoscopias
- 9 Apertura del área estudios cardiológicos no invasivos

CAPITULO II

Es una ciudad ecuatoriana de la región geográfica costanera perteneciente al cantón Sucre, ubicada en la zona norte de la Provincia de Manabí. Está situada en la desembocadura del Río Chone, y posee una reconocida infraestructura turística que la ubica como cabecera cantonal.

La Unidad Médica se encuentra en el área comercial y bancaria de la ciudad, sobre el malecón del estuario del Río Chone y a 5 minutos del Puente Los Caras, gran obra de infraestructura que une a Bahía con el cantón San Vicente.

Se encuentra a 500 metros del Centro de Salud del MSP donde se ubican también las oficinas administrativas del Distrito de Salud, y a 8 minutos del Hospital Miguel H Alcívar, que se ubica en la contigua parroquia de Leonidas Plaza.

DEMANDA

Siendo una población con limitada oferta de servicios públicos de salud y con servicios privados de baja capacidad resolutive, la gran mayoría de sus habitantes son usuarios del sistema público de salud accediendo a sus prestaciones en todos los ámbitos: fomento y promoción, recuperación y rehabilitación.

Para resolver los problemas cuya capacidad resolutive rebasa a la capacidad instalada, el sistema recurre a la referencia de pacientes y usuarios a los establecimientos del IESS a nivel Provincial. Las patologías más frecuentes que son transferidas corresponden a las subespecialidades y servicios de terapia Intensiva, Neonatología, Quemados, Cirugías de mayor complejidad, entre otras. Las principales razones para las transferencias obedecen a la escasez de profesionales, falta de medios de apoyo diagnóstico y la falta de la implementación de los servicios.

ÁREA DE INFLUENCIA

Las Unidades Médicas de referencia principal son Hospital IESS Chone, Manta, Jipijapa y Portoviejo donde se derivan pacientes de emergencias, hospitalización, cirugías, exámenes de Imagenología, histopatológicos y atención médica especializada, además se remiten interconsultas a los Hospitales de Tercer Nivel como son Hospital Carlos Andrade Marín de la ciudad de Quito y el Hospital Teodoro Maldonado Carbo de la Ciudad de Guayaquil y a varios prestadores externos que tienen convenio con el Instituto.

Además cubrimos la demanda de Dispensarios del Seguro Social Campesino. Nuestro espectro de atención abarca los cantones Pedernales, Jama y San Vicente; las parroquias Charapoto, San Jacinto y San Clemente pertenecientes al Cantón Sucre. La parroquia San Isidro es la parroquia más antigua del cantón y está separada por el cantón San Vicente.

ACCESIBILIDAD

Contamos con buen estado de las vías terrestres de ingreso al Centro que brinda atención, los tiempos varían de acuerdo a lugar de procedencia, los mismos que son favorables por su corta duración.

RED DE VÍAS Y MEDIOS DE TRANSPORTE.

Bahía de Caráquez consta de acceso por vía terrestre en donde confluyen carreteras que vienen desde Quito y Guayaquil. En San Vicente, existe un aeropuerto con una pista asfaltada de 1900 metros, en la actualidad se planea instalar ahí una base Aero Naval; y una carretera que la conecta con la provincia de Esmeraldas. El 3 de noviembre de 2010, se inauguró el puente "Los Caras", que une San Vicente con Bahía, logrando completar la Ruta del Spondylus.

Bahía cuenta con un terminal terrestre donde se concentran importantes cooperativas de transporte interprovincial e intercantonales. Dentro de la ciudad sus pobladores se mueven gracias a 3 cooperativas de Taxis y la Cooperativa de Bus Urbano "Ondina del Pacifico", además de contar con el servicios de Moto taxis reguladas por el GAD Municipal; 2 muelles sobre el estuario del Rio Chone donde atracan pequeñas embarcaciones de transporte y turísticas. A 5 minutos se encuentra el Aeropuerto "Los Perales" en San Vicente, actualmente cerrado al público.

MAPA DE CARRETERAS

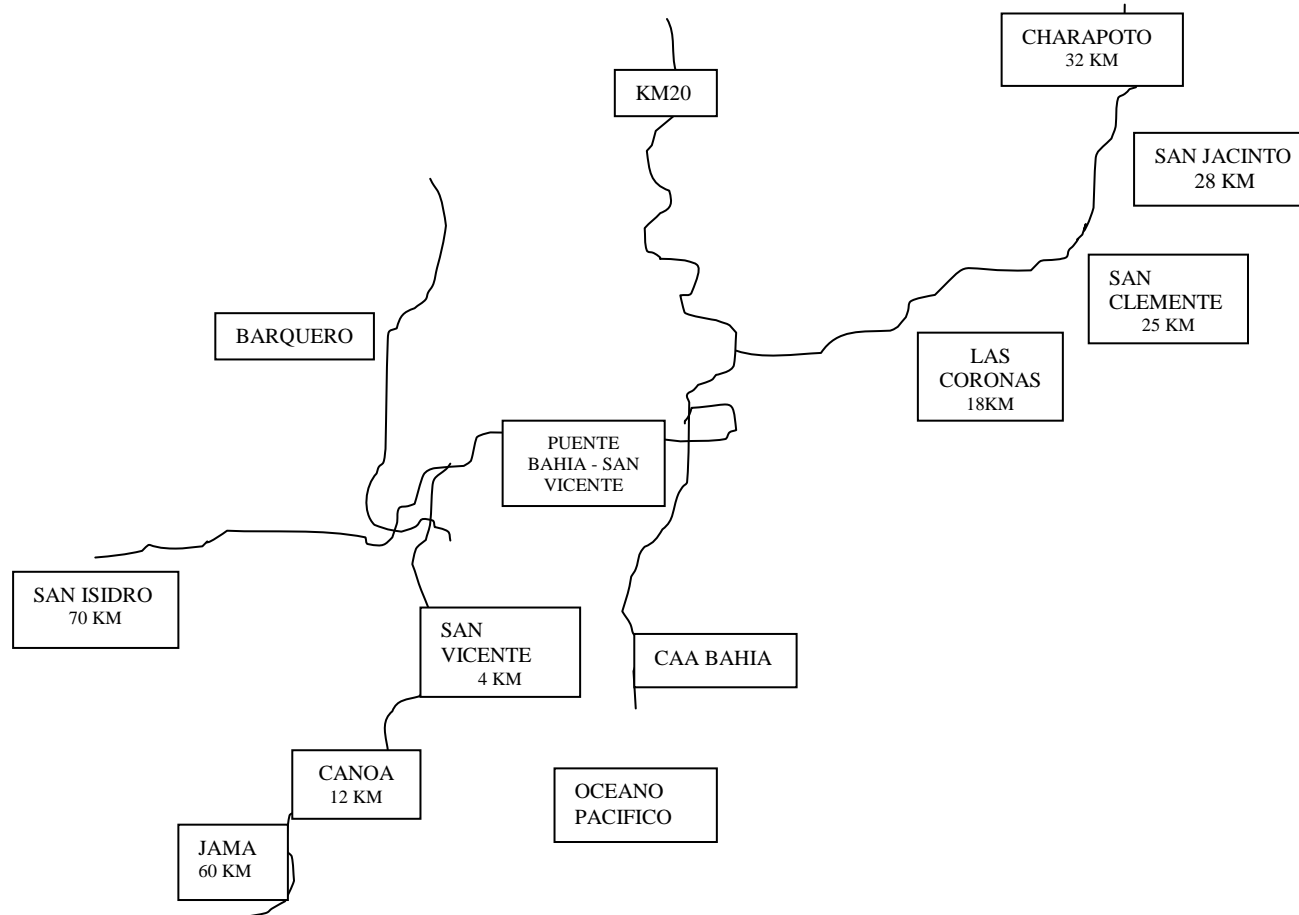



AMBITO HISTORICO

Bahía de Caráquez, oficialmente denominada como San Antonio de Caráquez y fundada con el nombre original de *Ciudad de San Antonio de Morga Bahía de Caráquez* o simplemente conocida actualmente como Bahía, antes llamada Bahía de los Caras durante la etapa de la conquista española.

Es una ciudad ecuatoriana de la región geográfica costanera perteneciente al cantón Sucre, en la jurisdicción de la provincia de Manabí.

Está situada en la desembocadura del río Chone, y posee una reconocida infraestructura turística que la ubica como cabecera cantonal.

La ciudad se encuentra a una hora al norte de la ciudad de Manta, y en la era precolombina fue sede de la antigua ciudad indígena de Carán. Cruzando la bahía se encuentra la población de San Vicente.

Esta travesía es muy pintoresca y se la puede realizar ya sea en una canoa de pasajeros, en una gabarra o en el puente que une a las dos poblaciones.

Bahía es un lugar turístico, y la delincuencia es mínima.

Bahía, es una de las playas más exclusivas del Ecuador. Mucha gente, especialmente de la ciudad capital, Quito, va a pasar vacaciones allí. En los comienzos de la etapa colonial fue la ciudad-sede gubernamental y administrativa de la Tenencia de Caráquez.

Desde la época prehispánica fue la antigua capital del Reino de los Caras, una entidad territorial indígena que comprendía todo el Norte de la Provincia de Manabí (incluyendo la zona pantanosa oriental de Chone) y parte de la Provincia de Santo Domingo de los Tsáchilas.

Fue la ruta principal de llegada de expedicionarios españoles para la conquista de los actuales territorios de la actual República del Ecuador, principalmente de su paso por conquistar el Reino de Quito y el Imperio inca.

Actualmente, Bahía de Caráquez, se ha convertido en un hermoso fondeadero de veleros internacionales que, buscando seguridad, tranquilidad y facilidades turísticas, han encontrado en esta ciudad un punto ideal para el descanso.

La bahía, por tener aguas tranquilas es ideal para la práctica de todo deporte acuático.

También, es una ciudad que cuenta con hermosas playas muy cercanas como Canoa y La Bellaca, que son muy visitadas por los amantes del surfing.

El clima de Bahía de Caráquez, es primaveral durante todo el año, su temperatura fluctúa

entre los 24 y 30 °C.

El IESS Centro de Atención Ambulatoria Bahía de Caráquez, se fundó en el año de 1.934, bajo el nombre de Dispensario No 11 del IESS, en un primer edificio alquilado, conocido como Casa Tagua, debido a su construcción en caña y madera.

Los primeros servicios con los que se contó fueron Medicina General, con 2 médicos tratantes, y el servicio de Odontología.

En 1979, se crea el servicio de Laboratorio y el cargo de Tecnólogo. Así mismo en 1981 se inicia la atención en el servicio de Radiología, con la creación del auxiliar en Rayos X.

Ese mismo año, se recibe una ambulancia desde el dispensario de Alausí, con el consiguiente cargo creado de un chofer.

En 1987 se traslada a local propio de 3 pisos, en donde también funcionaría la Agencia Local, en áreas separadas y definidas; finalmente en el año 2006 se implementó el servicio de rehabilitación física, servicio que a la fecha se sigue otorgando de forma constante.

ASPECTOS AMBIENTALES

Bahía de Caráquez se encuentra bordeada por el estuario del Rio Chone y el Océano Pacífico, y en la gestión ambiental que desarrolla el Cantón se han detectado entre otras cosas descargas de desechos por parte de empresas camaronera al estuario del rio.

La recolección de basura ha mejorado la gestión ambiental, con el programa de clasificación de desechos que lleva adelante el GAD Municipal, a pesar de ello es frecuente encontrar tiraderos de basura cercanos a los muelles y en las playas, especialmente los fines de semanas y al finalizar los feriados.

Existe déficit de servicios básicos en todas las parroquias, incluso las urbanas, En Bahía de Caráquez no hay una provisión permanente de agua potable y hay una utilización alta de agua de pozo.

Solo el 83 % de la población tiene acceso al alcantarillado.

POBLACIÓN

Tiene una población de 20.000 habitantes, compuesta mayoritariamente por mestizos y descendientes de españoles. A principios del siglo XX hubo mucha inmigración de familias italianas, croatas, libanesas, palestinas, turcas, alemanas, francesas, estadounidenses y canadienses que dejaron descendientes en esta ciudad. Su ubicación en la costa, convierte a Bahía de Caráquez en uno de los principales centros turísticos de la provincia de Manabí. Las mujeres más bonitas están en esta ciudad.

INDICADORES DE LA SALUD DE LA POBLACION

Nº	C A U S A S	No DE CASOS	%	% ACUMULADO
1	HIPERTENSION ESENCIAL (PRIMARIA)	1474	19.8	19.8
2	DIABETES MELLITUS NO INSULINODEPENDIENTE	1144	15.4	35.2
3	PARASITOSIS INTESTINALES SIN OTRA ESPECIFICACION	999	13.4	48.6
4	GASTRITIS Y DUODENITIS	715	9.6	58.2
5	INFECCIONES DE VIAS URINARIAS	691	9.3	67.5
6	DISPEPSIA	639	8.6	76.1
7	FARINGITIS AGUDA, NO ESPECIFICADA	572	7.7	83.8
8	OBESIDAD	510	6.9	90.6
9	RINOFARINGITIS AGUDA (RESFRIADO COMUN)	365	4.9	95.5
10	CEFALEA	333	4.5	100.0
TOTAL		7442	100.0	

Fuente: Estadísticas del Centro. Elaborado por: Ing. Humberto Barreto

La primera atención por morbilidad se concentra en la hipertensión esencial (primaria) (19,8%). Un segundo bloque importante está constituido por Diabetes Mellitus no Insulinodependiente (15,4%), cuya vertiente causal común son los factores de riesgo de una mala alimentación y sedentarismo y falta de ejercicio físico.

En orden descendente aparecen con un 13.4% de casos las Parasitosis Intestinales y luego la Gastritis y Duodenitis con el 9,6%.

Las Infecciones de vías Urinarias dan una atención por morbilidad del 9,3%,

Las causas restantes no tienen una incidencia muy significativa.

POBLACION ECONOMICAMENTE ACTIVA

No.	GRUPO OCUPACIONAL	%	% ACUM.
1	OCUPACIONES ELEMENTALES	28.0	28.0
2	AGRICULTORES Y TRABAJADORES CALIFICADOS	15.0	43
3	TRABAJADORES DE LOS SERVICIOS Y LOS VENDEDORES	13.0	56
4	NO DECLARADO	12.0	68
5	OFICIALES OPERARARIOS Y ARTESANOS	10.0	78
6	TRABAJADOR NUEVO	7.0	85
7	PROFESIONALES CIENTIFICOS E INTELCTUALES	5.0	90
8	OPERADORES DE INSTALACIONES Y MAQUINARIAS	4.0	94
9	PERSONAL DE APOYO ADMINISTRATIVO	3.0	97
10	TECNICOS Y PROFESIONALES DE NIVEL MEDIO	3.0	100
TOTAL		100	

FUENTE: www.bahiadecaraquez.com/data.html

Las ocupaciones elementales ocupan el primer lugar por la carencia de plazas de trabajo con un 28%, lo cual lo refleja el segundo lugar que es ocupado por agricultores y trabajadores calificados con 15%, y en tercer lugar con el 13% lo ocupan trabajadores de servicios y vendedores informales.

MODELO DE ATENCIÓN POR CICLO VITAL

MODELO DE ATENCIÓN POR CICLO VITAL				
CICLO DE VIDA	GRUPOS DE EDAD			
Niñez 0 a 9 años	RN de 0 a 28 días	1 mes a 11 meses	1 año a 4 años	5 años a 9 años
	Atención preventiva y curativa.	Cuidados pediátricos paliativos, acciones de recuperación, promoción y prevención de salud. Detección precoz de enfermedades crónicas transmisibles y no transmisibles.		
Adolescencia 10 a 19 años	Cuidados pediátricos paliativos, acciones de recuperación, promoción y prevención de salud. Detección precoz de enfermedades crónicas transmisibles y no transmisibles.			
Adultos/as	Cuidados paliativos, acciones de recuperación, promoción y prevención de salud. Detección precoz de enfermedades crónicas transmisibles y no transmisibles. Programa de manejo de diabéticos e hipertensos. Medicina familiar (visita domiciliaria). Programa de fomento y protección de la salud.			

Fuente: MAIS-MSP

PIRAMIDE POBLACIONAL POR SEXO Y GRUPO ETARIO

POBLACION			425,826		
GRUPOS	TOTAL	HOMBRES	% HOMBRES	MUJERES	% MUJERES
De 1 a 4 años	115,292	58,741	4.4	56,551	4.2
De 5 a 9 años	150,953	77,191	5.7	73,762	5.5
De 10 a 14 años	152,584	77,828	5.8	74,756	5.6
De 15 a 19 años	135,662	68,228	5.1	67,434	5.0
De 20 a 24 años	116,080	57,876	4.3	58,204	4.3
De 25 a 29 años	105,362	52,133	3.9	53,229	4.0
De 30 a 34 años	97,221	48,240	3.6	48,981	3.6
De 35 a 39 años	89,027	44,136	3.3	44,891	3.3
De 40 a 44 años	78,986	39,748	3.0	39,238	2.9
De 45 a 49 años	69,125	34,984	2.6	34,141	2.5
De 50 a 54 años	58,076	29,448	2.2	28,628	2.1
De 55 a 59 años	49,601	25,197	1.9	24,404	1.8
De 60 a 64 años	38,368	19,617	1.5	18,751	1.4
De 65 a 69 años	28,987	14,574	1.1	14,413	1.1
De 70 a 74 años	23,903	12,024	0.9	11,879	0.9
De 75 a 79 años	15,455	7,551	0.6	7,904	0.6
De 80 a 84 años	10,965	5,268	0.4	5,697	0.4
De 85 a 89 años	6,210	2,706	0.2	3,504	0.3
De 90 a 94 años	2,535	1,026	0.1	1,509	0.1
De 95 a 99 años	947	358	0.0	589	0.0
De 100 años y más	252	69	0.0	183	0.0
TOTAL	1,345,591	676,943	50.3	668,648	49.7

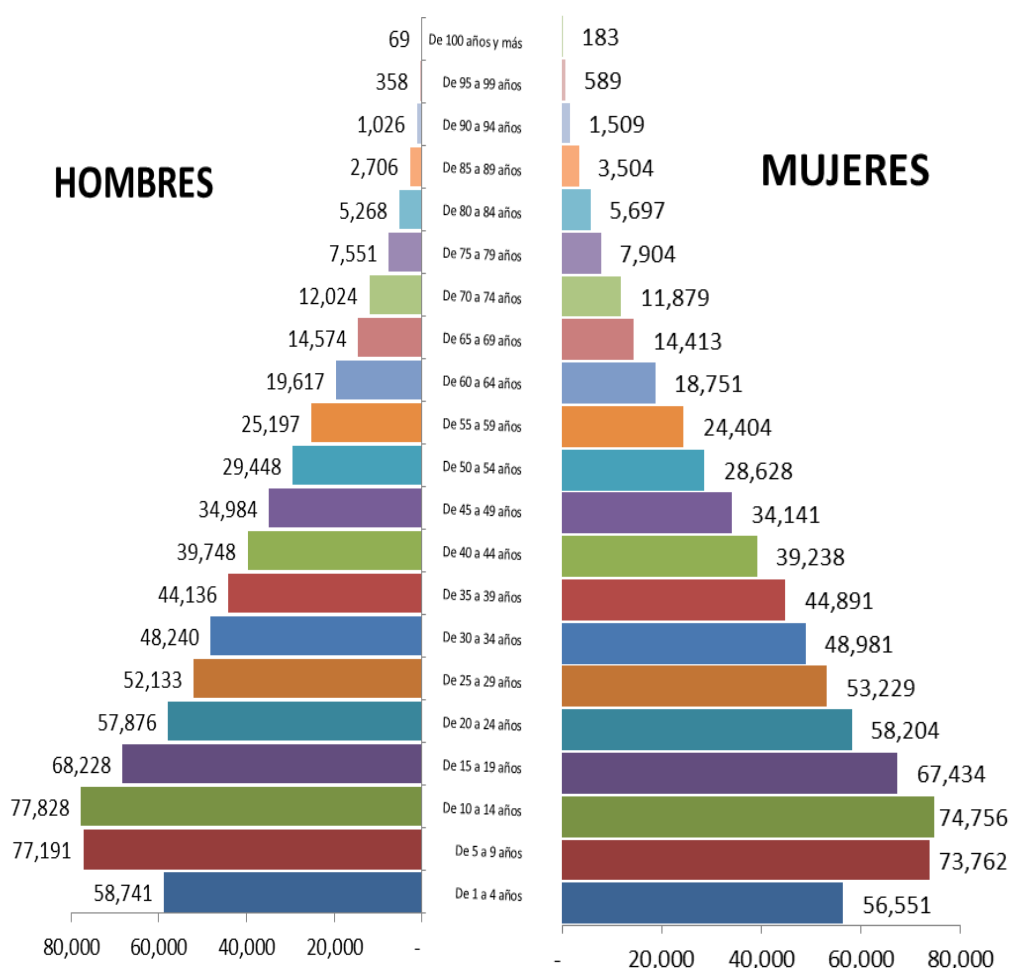

En la última década el crecimiento Poblacional ha sido elevado; lamentablemente sin una adecuada planificación. Por lo que la carencia de infraestructura sanitaria básica se hace evidente en la zona, influyendo negativamente en la salud, bienestar y desarrollo de la población. El Cantón Sucre según datos del último censo del 2010 el crecimiento poblacional es mayor en las mujeres con un porcentaje del 52%, prevaleciendo el grupo entre 5-9 años entre el sexo masculino de la población.

OFERTA DE SALUD

FICHA DE LA UNIDAD

SEGURO DE SALUD		HORARIO DE ATENCIÓN
Nombre de la Unidad:	CENTRO CLÍNICO QUIRÚRGICO HOSPITAL DEL DÍA BAHIA	Lunes a viernes: de 07H00 hasta 22H00, y Emergencia 24 horas del día.
Dirección de la unidad médica:	Bahía De Caráquez Malecón Alberto F Santos y Riofrío Esquina S/N	
Director Administrativo :	Ing. Estrella Mera Castañeda	
Director Médico:	Dr. Anghelo Andrade Castro	
Teléfono del área de Emergencia:	2690-479 ext. 28	
Traumatología -	Dr. Carlos Quesada	
Pediatría -	Dr. Jayler Moreira Muñoz, Dra. Mercedes Mieles.	
Ginecología -	Dr. Jackson Moreira barco, Dra. Tania León.	
Medicina General -	Dr. Yandry Delgado, Dra. Betsy Briones Villamarin, Dr. Jorge Moncayo Murillo, Dr. Omar Rodríguez, Dr. Gilberto Robles, Dr. Anghelo Andrade, Dra. Gema García	
Imagenología -	Lcdo. Jhon Espinoza	
Cardiología -	Dr. Carlos Cevallos	
Farmacia.	Sra. Lusitania Solórzano, Sra. Estefanía Navia, Sr. Yandry Montes	
Odontología.	Dra. Mónica Castro – Dra. Gabriela Piloso, Dra. Jennifer Macías	
Terapia Física	. Lcda. Claudia Andrade, Lcdo. Xavier Ávila, Lcda. Karina Acosta.	
Nutricionista –	Lcda. Daniela Andrade	
Enfermería.	Lcda. Jacqueline Avila	
Servicio de ambulancia 24 horas	Sr. Antonio Mero Farías, Sr. Humberto Cordero	
Laboratorio-	Lcda. Kerly Mendoza, Lcda. Landis Mendoza, Lcdo. Tito Vélez	

Elaborado por: Lcda. Jacqueline Avila

RED INTERNA

Debido a la ubicación geográfica donde está ubicado el cantón, esto es en centro de la distribución de los diferentes cantones de la provincia de Manabí. Tiene la posibilidad de que acudan a recibir atención médica de diferentes puntos, considerando además de los servicios que oferta la unidad, permite que la afluencia sea considerable, teniendo cada día más demanda de atención.

Así mismo tiene como referencia de atención a los Hospitales de Nivel I de los Cantones Portoviejo y Manta, donde se trasladan a pacientes que ameriten hospitalización, cirugías complejas, y atenciones médicas especializadas, además de referirlos a otras provincias como Guayaquil y Quito o a prestadores externos si el caso lo amerite.

El Cantón Sucre, dentro de los medios de atención médica a su población, cuenta con un Hospital del Día del IESS, quien brinda los servicios integrales e integrados de fomento, promoción, prevención, curación y recuperación de la salud, con atención médica general y de especialidad y servicio de emergencia 24 horas. Además de poner a disposición de la clase afiliada atención odontológica, auxiliares de diagnóstico como: laboratorio clínico e Imagenología.

Además de cubrir la demanda de atención especializada a dispensarios del Seguro Social Campesino.

Al existir aumento de la cobertura de atención médica por diferentes motivos, siendo estos la atención que se le da a los hijos de las/os afiliados menores de 18 años de edad, afiliación de las/os conyugues de afiliados, la obligatoriedad de afiliación a las personas con relación de dependencia laboral, atención de accidentes de tránsito a través del SOAT, FONSAT, atención médica a todo ciudadano a través de la Red de Atención Integral, y otros, es prioritario que se considere la imperiosa necesidad de ampliar y remodelar las instalaciones de la unidad para permitir de esta manera que se evite el hacinamiento de las personas y que estas sean atendidas acorde al normativo de salud que rige en la actualidad, permitiendo brindarle al usuario confort y comodidad en las atenciones.









La Red Integral del IESS Manabí consta con las siguientes casas de salud.

- ✓ Hospital IESS Chone
- ✓ Hospital IESS Portoviejo
- ✓ Hospital IESS Manta
- ✓ Hospital IESS Santo Domingo
- ✓ Centro Clínico Quirúrgico Hospital del Día Jipijapa
- ✓ Unidad de Atención Ambulatoria Portoviejo

- ✓ Unidad de Atención Ambulatoria Los Esteros – Manta
- ✓ Unidad de Atención Ambulatoria Calceta
- ✓ Unidad de Atención Ambulatoria El Carmen
- ✓ Unidad de Atención Ambulatoria Pajan

RED PÚBLICA

DISTRIBUCIÓN DE ESTABLECIMIENTOS DE SALUD DE BAHIA DE CARAQUEZ DEL AÑO 2014

																TOTAL			
	MSP	IESS	FF.AA.	PRIVAD.	MIN. GOB.	SOLCA	C. ROJA	S. CAMP.	MSP	PRIVAD.	S. CAMP.	MSP	IESS	PRIVAD.	S. CAMP.		MSP	S. CAMP.	PRIVADO
 Hosp. Cantonal	1																		1
 Centro de Salud	1																		1
 SCS Urbanos																			-
 SSC Rural								7											7
 Puesto de Salud																			-
 Dispensarios																			-
 Clínica				4															4
 Maternidad																			-
 Consult. Médico				6															6
TOTAL	2	-	-	10	-	-	-	7	-	-	-	-	-	-	-	-	-	-	19

ESTABLECIMIENTOS DE SALUD EXISTENTES EN LA CIUDAD DE BAHIA DE CARAQUEZ

ESTABLECIMIENTOS	CANTIDAD
HOSPITAL MIGUEL H. ALCIVAR	1
CENTRO DE SALUD	2
CENTRO CLINICO QUIRURGICO IESS	1

FUENTE: CENTRO ATENCION AMBULATORIA BAHIA

RED COMPLEMENTARIA

ESTABLECIMIENTOS	CANTIDAD
CLÍNICAS	4
CONSULTORIOS MÉDICOS	6

ELABORADO POR: ING. FRANCISCO LOOR

POLITICAS

Orientar el accionar integrado de los actores del Sistema Nacional de Salud hacia la garantía de los derechos en salud y el cumplimiento de las metas del Plan Nacional de Desarrollo para el Buen Vivir al mejorar las condiciones de vida y salud de la población ecuatoriana a través de la implementación del Modelo Integral de Salud Familiar Comunitario e Intercultural (MAIS-FCI) bajo los principios de la Estrategia de Atención Primaria de Salud Renovada, y transformar el enfoque médico biologista, hacia un enfoque integral en salud centrado en el cuidado y recuperación de la salud individual, familiar, comunitaria como un derecho humano.

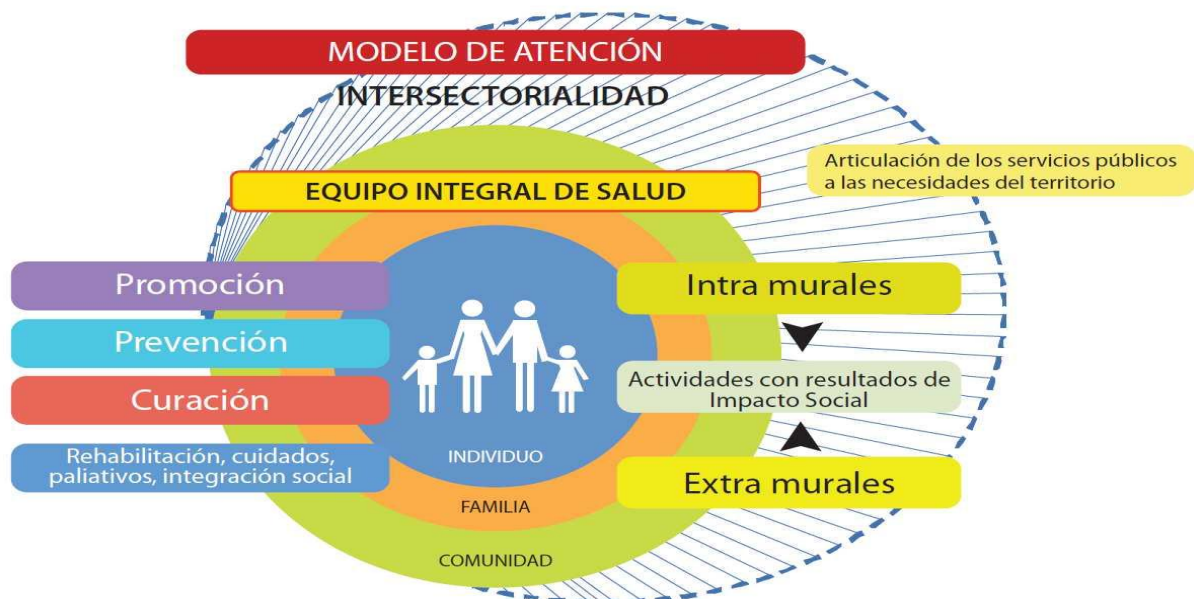

OBJETIVOS

OBJETIVO GENERAL

Integrar y consolidar la estrategia de Atención Primaria de Salud Renovada (APS-R) en el primer nivel de atención, reorientando los servicios hacia la promoción de la salud y prevención de la enfermedad.

OBJETIVOS ESPECIFICOS

1. Fortalecer el proceso de la promoción y prevención, rehabilitación primaria de la salud y cuidados paliativos mediante la adecuación de nuestra infraestructura.
2. Potenciar nuestra cartera de servicios y capacidad resolutive con la provisión de equipamiento Médico de acuerdo a la Tipología asignada por el MSP.
3. Promover una plantilla optima del Talento Humano, sustentable financieramente que nos permita cubrir efectivamente las necesidades de la población afiliada.

ANALISIS SITUACIONAL

De acuerdo a la caracterización de la población del área de influencia, y dentro del análisis de la situación actual del Centro de Atención Ambulatorio 214; la implementación de la Red Plural de Salud es una prioridad para el MSP como Órgano Rector de la Salud.

De tal forma que nuestro Centro debe ir progresando hacia la tipología ideal que se nos asignó e instituirse en un Centro Médico Clínico Quirúrgico, Hospital del día; para lo cual contamos con la infraestructura necesaria, la misma que debe ser sometida a un estudio técnico para la planificación de las adecuaciones y remodelaciones que necesitan los espacios de la edificación, y la construcción del ducto del ascensor para un mejor acceso a nuestros servicios.

La planta actual de nuestro Talento Humano, es limitada, especialmente en áreas estratégicas, donde un Centro de nuestro nivel de atención debería ofertar una atención de 24 horas los 7 días de la semana, como es Laboratorio, Imágenes, Farmacia; para lo cual es imprescindible incorporar personal Médico y Paramédico calificado.

De la misma forma, se plantea como una necesidad la adquisición de equipos médicos, que renueven los actuales que han cumplido su vida útil y se incorpore a nuestra matriz de servicios aquellos equipos con los que no se ha contado antes.

COBERTURA

Siendo una población con limitada oferta de servicios públicos de salud y con servicios privados de baja capacidad resolutive, la gran mayoría de sus habitantes son usuarios del sistema público de salud, accediendo a sus prestaciones en todos los ámbitos: fomento y promoción, recuperación y rehabilitación.

Para resolver los problemas cuya capacidad resolutive rebasa a la capacidad instalada, el sistema recurre a la referencia de pacientes y usuarios a los establecimientos del IESS a nivel Provincial. Las patologías más frecuentes que son transferidas corresponden a las subespecialidades y servicios de terapia Intensiva, Neonatología, Quemados, Cirugías de mayor complejidad, entre otras. Las principales razones para las transferencias obedecen a la escasez de profesionales, falta de medios de apoyo diagnóstico y la falta de la implementación de los servicios.

ASPECTOS SOCIO ECONOMICOS DE LA POBLACION AFILIADA

% DE ANALFABETISMO DE LA POBLACION MAYOR DE 15 AÑOS SEGÚN PARROQUIAS AÑO 2010

CENTRO DE ATENCION AMBULATORIA BAHIA DE CARAQUEZ

No.	PARROQUIAS	%
1	BAHIA DE CARAQUEZ	7.94
2	CHARAPOTO	10.33
3	SAN ISIDRO	15.09
TOTAL		33.4

FUENTE: CENSO DE POBLACION Y VIVIENDA, INEC-2010

El cantón Sucre tiene en Bahía de Caraquez su cabecera cantonal, con un potencial turístico envidiable, pero a pesar del desarrollo económico que se sustentó en la década de los 80 con el boom camaronero, se tiene en la cabecera cantonal un índice de analfabetismo del 7,94% según los datos del Censo del 2010.

En otras parroquias como Charapotó (10,33%) y San Isidro (15,09) el índice es más elevado.

INCIDENCIA DE LA POBREZA POR PARROQUIAS

CENTRO DE ATENCION AMBULATORIA BAHIA DE CARAQUEZ

PARROQUIAS	ESTIM POB. AL 2010	% DE POBREZA	POBLACION POBRE
BAHIA DE CARAQUEZ	26,112	73.9	19,297
CHARAPOTO	20,060	93.0	18,656
SAN ISIDRO	10,987	86.5	9,504
TOTAL	57,159		47,456

FUENTE: INEC Y SIISE, Censo de Población y Vivienda - INEC 2010

Se presentan datos del Censo INEC 2010, donde se caracteriza los aspectos socio económico del área de influencia, donde el porcentaje de analfabetismo de la población mayor a 15 años es menor en Bahía de Caráquez (7,94%), en comparación a las demás parroquias.

El nivel de pobreza es alto en las parroquias del cantón de acuerdo al censo en mención, como lo demuestran los gráficos motivos de estudio.

NUMERO DE AFILIADOS DE LA ZONA

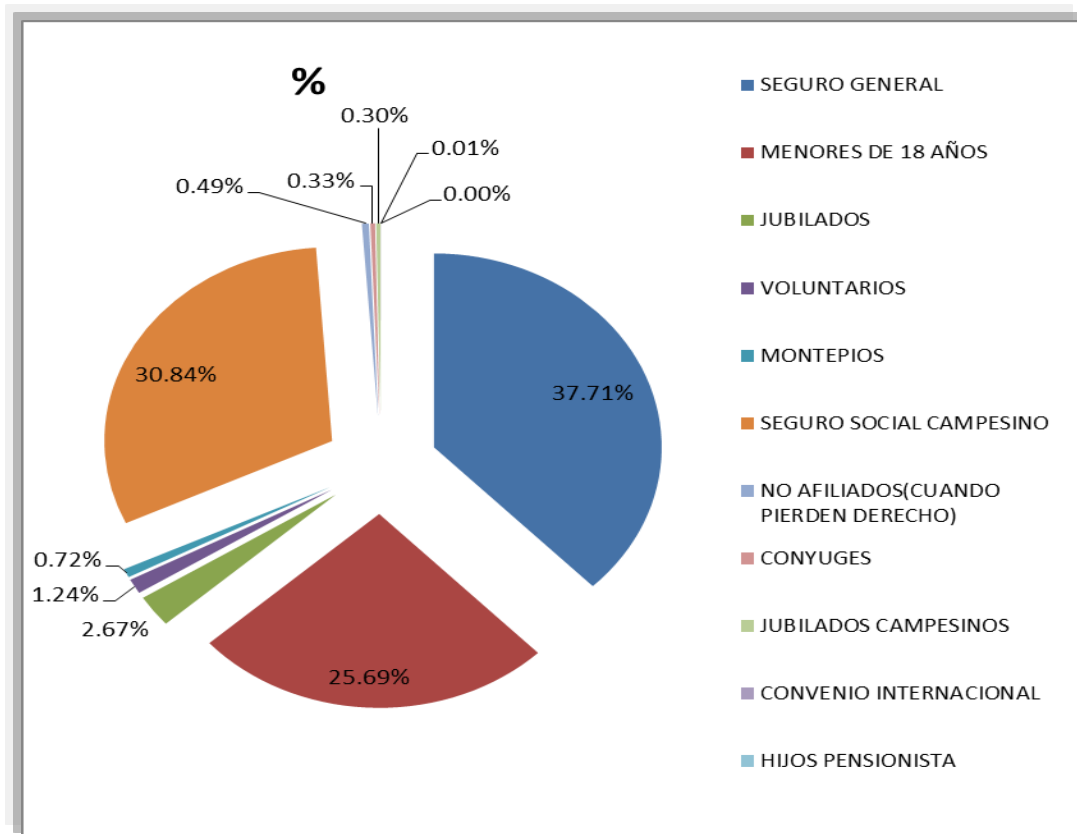

El aumento de cobertura de atención, el crecimiento poblacional y la atención médica por parte de los profesionales en salud a tiempo completo (a partir del 1 de Junio del año 2009), además del incremento de profesionales especializados en nuestra unidad de atención, permite que los índices de atención aumenten en cifras considerables, así lo demuestra los datos registrados en el cuadro anterior.

HORARIO DE ATENCION DE LA UNIDAD

Atención Primaria en salud	7H00-22H00	Lunes a Viernes
Traumatología	13H00-19H00	Lunes a Viernes
Imagenología	7H00-15H30	Lunes a Viernes
Pediatría	7H00-15H30 8H00-16H30	Lunes a Viernes
Cardiología	7H00-13H00	Lunes a Viernes
Farmacia	7H00-22H00	Lunes a Viernes
Odontología	7H00-15H30 14H00-22H00	Lunes a Viernes
Terapia Física	7H00-20H00	Lunes a Viernes
Nutricionista	8H00-16H30	Lunes a Viernes
Servicio Social	8H00-16H30	Lunes a Viernes
Laboratorio	7H00-20H00	Lunes a Viernes
Rayos X	7H00-15H30	Lunes a Viernes
Emergencia	24 horas	Lunes a Domingo
Inyecciones y curaciones	24 horas	Lunes a Domingo
Servicio de ambulancia	24 horas	Lunes a Domingo

Fuente: Departamento de Recursos Humanos del CAA. 214 Bahía

HORARIO DE SERVICIOS

PROCEDIMIENTOS DE GINECOLOGÍA. DR. JACKSON MOREIRA BARCO

Lunes	07:00 a 13:00 Consulta especialidad 13:30 a 15:30 Ecografía Gineco - Obstétrica	18 pacientes 6 pacientes
Martes	07:00 a 13:00 Consulta especialidad 13:30 a 15:30 Ecografía Gineco - Obstetrica	18 pacientes 6 pacientes
Miércoles	07:00 a 13:00 Consulta especialidad 13:30 a 15:30 Ecografía Gineco – Obstetrica	18 pacientes 6 pacientes
Jueves	07:00 a 13:00 Consulta especialidad 13:30 a 15:30 Ecografía Gineco - Obstetrica	18 pacientes 6 pacientes
Viernes	07:00 a 13:00 PAP 13:30 a 15:30 PAP	

Fuente: Departamento de Recursos Humanos del CAA. 214 Bahía

PROCEDIMIENTOS DE GINECOLOGÍA. Dr. TANIA LEON

Lunes	13:00 a 15:30 PAP y COLPOSCOPIAS 15:30 a 22:00 Consulta especialidad	4 pacientes 18 pacientes
Martes	13:00 a 15:30 PAP YCOLPOSCOPIAS 15:30 a 22:00 Consulta especialidad	4 pacientes 18 pacientes
Miércoles	13:00 a 15:30 PAP Y COLPOSCOPIAS 15:30 a 22:00 Consulta especialidad	4 pacientes 18 pacientes
Jueves	13:00 a 15:30 PAP Y COLPOSCOPIAS 15:30 a 22:00 Consulta especialidad	4 pacientes 18 pacientes
Viernes	13:00 a 15:30 PAP Y COLPOSCOPIAS 15:30 a 22:00 Consulta especialidad	4 pacientes 18 pacientes

Fuente: Departamento de Recursos Humanos del CAA. 214 Bahía

NUTRICIÓN Y DIETÉTICA. LCDA DANIELA ANDRADE

Lunes	08:00 a 16:30 Consulta Nutrición y Dietética	24 pacientes
Martes	08:00 a 16:30 Consulta Nutrición y Dietética	24 pacientes
Miércoles	08:00 a 16:30 Consulta Nutrición y Dietética	24 pacientes
Jueves	08:00 a 16:30 Consulta Nutrición y Dietética	24 pacientes
Viernes	08:00 a 16:30 Consulta Nutrición y Dietética	24 pacientes

Fuente: Departamento de Recursos Humanos del CAA. 214 Bahía

PROCEDIMIENTOS REALIZADOS EN EL ÁREA DE IMAGENOLÓGÍA

Lunes	Informes de RX, Toma de Ecografías.	10 Ecografía 20 RX
Martes	Informes de RX, Toma de Ecografías.	10 Ecografía 20 RX
Miércoles	Informes de RX, Toma de Ecografías.	10 Ecografía 20 RX
Jueves	Informes de RX, Toma de Ecografías.	10 Ecografía 20 RX
Viernes	Informes de RX, Toma de Ecografías.	10 Ecografía 20 RX

Fuente: Departamento de Recursos Humanos del CAA. 214 Bahía

EMERGENCIA

Atenciones de urgencias las 24 horas del día.

LABORATORIO Y RX

Capacidad máxima 140 usuarios diarios (Laboratorio).

Rayos X Capacidad Máxima 20 tomas radiográfica.

Ecografías 30 estudios.

No se cuenta aun en estas áreas con atención de 24 horas por falta de personal.

MATRIZ DE TALENTO HUMANO

1. DISTRIBUCION POR REGIMEN LABORAL

TIPO DE RELACION	NUMERO	%
SERVICIO CIVIL Y CARRERA ADMINISTRATIVA	48	65.8
CODIGO DEL TRABAJO	22	30.1
CONTRATO FONIN	0	0.0
MEDICATURA RURAL(RURALES)	0	0.0
OTROS: FACTURACION	3	4.1
TOTAL	73	100.0

Tanto el personal de servicio civil y carrera administrativa es 65.8% como el de código de trabajo es del 30.1% . Y El personal que tenemos con Contratos bajo Facturación es 4.1 %

2. DISTRIBUCION POR CLASE

CLASE	NUMERO	%
PERSONAL TECNICO	32	43.8
PERSONAL ADMINISTRATIVO	13	17.8
PERSONAL DE LIMPEZA:	4	5.5
PROFESIONALES MEDICOS	24	32.9
TOTAL	73	100.0

De los 73 empleados del CAA BAHIA, el 32.9 % corresponde al personal médico, 43.8% corresponden al personal técnico, 17.8% al personal administrativo

SERVICIOS	NOMBRAM.	CONTRAT.	TRASLADO	RENUNCIA	TOTAL	%
MEDICOS	7	14		1	22	37.9
ENFERMERIA	3	1			4	6.9
AUX. ENFERMERIA	3	7			10	17.2
INFORMATICO	1				1	1.7
OFICINISTAS	5				5	8.6
ESTOMATOLOGIA	1	2			3	5.2
SECRETARIA	1				1	1.7
AUX. DE ODONTOLOGIA	0	2			2	3.4
LABORATORIO CLIN.	3	1			4	6.9
DEPARTAMENTO FINANCIERO	4				4	6.9
ESTADISTICA	1	1			2	3.4
TOTAL	29	28	0	1	58	100.0

PERSONAL QUE LABORA EN CAA BAHIA

CEDULA	NOMBRE Y APELLIDOS	NOMBRAMIENTO	Nom. Prov.	CONTRATO	Cont. Serv. Civ.	BECARIOS
	DIRECCION MEDICA					
1308248440	ANDRADE CASTRO ANGHELO PATRICIO	X				
	DIRECCION ADMINISTRATIVA					
1301637367	MERA CASTAÑEDA ESTRELLA MARINA	X				
	MEDICOS GENERALES					
1309468476	BRIONES VILLAMARIN BETSY BRIGETTE	X				
1305924134	DELGADO MOREIRA YANDRY HOWARD	X				
1310482862	MONCAYO MURILLO JORGE ALBERTO		X			
1307290351	ROBLES VERA GILBERTO		X			
0914073606	RODRIGUEZ PAREDES OMAR FABRICIO		X			
131174212-4	GARCIA PILLIGUA GLORIA		X			
	MEDICOS RESIDENTES					
131171019-6	ARROYO RAMIRO VICENTE			X		
1311462897	BELLO PINARGOTE MARGARITA			X		
131143563-8	CUADROS CEDEÑO JENNIFER			X		
1312567256	GARCIA CASANOVA TEDDY JAVIER			X		
1311589228	FERRIN MOREIRA GLORIA			X		
1307604445	LINO CLAYF ROBERTO			X		
1312234303	LUNA MEZA MARIA JOSE			X		
1312311127	ZAMBRANO YOSA GEANINE			X		
1309917803	PROAÑO CEDEÑO CARLOS ALBERTO			X		
	PEDIATRAS					
1307135531	MIELES MIELES MARIA MERCEDES			X		
1301474431	MOREIRA MUÑOZ JAYLER ELIAS			X		
	SECRETARIA					
1303823429	ZAMBRANO ZAMBRANO SONIA PAQUITA	X				
	RRHH					
1312038977	AGUILAR ESPINOZA ALBA CECIBEL	X				
	BODEGA					
1304669433	PAREDES AYONG ROSA INES	X				
1302876949	DELGADO HIDALGO CARMEN MARIA	X				
	ENFERMERAS					
1310095128	ALAY GILER MARJORIE FLERIDA		X			
1303672784	AVILA SALAVARRIA JACQUELINE ARGELIA	X				

1311785842	PIN VERGARA MARITZA			X		
1311399263	MURILLO ZAMBRANO ANGELA MONSERRATE		X			
	AUX DE ENFERMERIA					
1310676208	CASTILLO ZAMBRANO KAREN			X		
1311831679	SOLORZANO BRIONES ANTONIO			X		
1304487364	ESPINOZA PANTA ALBA VIOLETA			X		
1307209104	ALCIVAR VERA CIELO MARIBEL			X		
1311719098	FREIRE COLT KAREN			X		
1312890450	PARRALES QUINTERO MARYURI			X		
1308575156	ARANA CANTOS YORLENNY			X		
1309637724	FLORES DE VALGAS MAIDA			X		
1302649239	ZAMBRANO CHAVEZ ANGELA ELIZABETH	X				
	LABORATORIO					
1304497181	MENDOZA RODRIGUEZ KERLY MARIA	X				
1309435269	MENDOZA MUÑOZ LANDIS ISABEL	X				
1307926574	VELEZ NIETO TITO ALFREDO	X				
1302268956	ARROYAVE LOOR ESTRELLA			X		
	CARDIOLOGO					
1307995132	CEVALLOS VELEZ CARLOS AUGUSTO				X	
	NUTRICIONISTA					
131147075-9	DANIELA ANDRADE VALAREZO			X		
	GINECOLOGO					
915173850	MOREIRA BARCO JACKSON			X		
63010816351	LEON RAMIREZ TANIA					X
	INFORMATICO					
1311913063	LOOR GILCES FRANCISCO JAVIER		X			
	TRAUMATOLOGO					
1803639929	QUEZADA CARLOS ENRIQUE				X	
	CONTABILIDAD					
1308317625	QUIJIJE GARCIA VIVIANA GABRIELA	X				
1311656092	RODRIGUEZ CHAVEZ MARIA VICTORIA	X				
	PAGADURIA					
1306172469	PICO SANTANA IGNACIA BERNALDITA	X				
	COMPRAS PUBLICAS					
1310774607	BARRETO MENDOZA JESUS HUMBERTO		X			
	FARMACIA					
1310434061	NAVIA RODRIGUEZ STEFANIA			X		
1309426185	MONTES AVILES YANDRY			X		
1302353774	SOLORZANO MEZA AMARILIS LUSITANIA	X				
	SRU					
1302219579	ANDRADE MENDOZA JOSE RAMON	X				

	ODONTOLOGIA					
1306626761	JIMENEZ PANTA NANCY MARISOL			X		
1306676154	CASTRO AVILA MONICA JACQUELINE		X			
1309515581	MACIAS MACIAS JENNIFER NATALY			X		
1309549424	PILOSO ZAMORA GABRIELA				X	
1310233075	MACIAS AVILA KATTY	X				
	RX					
1309476750	ESPINOZA SANCHEZ JHON JAVIER	X				
1306816230	FALCONES GUADAMUD DOLORES	X				
	FISIOTERAPIA					
1307916385	ANDRADE PAZMIÑO CLAUDIA MARIA	X				
1307861953	AVILA AGUILAR LUIS XAVIER		X			
1311940272	KARINA ACOSTA CHICA			X		
	SERVICIO AL CLIENTE					
1306942762	BERMEO MERA PAUL			X		
1307025120	SANCHEZ USCOCOVICH LINDA K			X		
1309364501	INTRIAGO DARWIN BALDOMERO			X		
	TRABAJO SOCIAL					
1308892478	LUCA SALAZAR ADITA ADRIANA		X			
	AMBULANCIA					
1704917325	CORDERO RIVERO HUMBERTO EDUARDO			X		
1306129311	MERO FARIAS ANTONIO BIENVENIDO	X				
	AUX DE LIMPIEZA					
1311288946	ANDRADE LOOR ELVIS			X		
1315365286	BERMUDEZ ZAMBRANO MARTIN			X		
1309149530	ZAMBRANO MENDOZA JAVIER			X		
	AUX DE LAVANDERIA					
1309752978	SANTOS SANTOS KENIA			X		

CARTERA SE SERVICIOS

CARTERA DE SERVICIO DEL CENTRO DE ATENCIÓN AMBULATORIA BAHIA DE CARAQUEZ					
2014					
ATENCIÓN DE CONSULTA EXTERNA Y EMERGENCIA DE 24 HORAS					
CENTRO DE RESPONSABILIDAD	USUARIO FINAL	PROCESO	LINEA DE PRODUCCION	PRODUCTOS Y SERVICIOS ESPECIFICOS	HORARIO DE ATENCIÓN
ACTIVIDADES EXTRAMURALES COMUIDAD	USUARIO	INTRVENCIONES/ACTIVIDADES/ME DICAS/SERVICIO SOCIAL/NUTRICIÓN	VISITA A DOMICILIO A PACIENTES EN RIESGO Y CON DISCAPACIDAD	Producto: Atención oportuna , derivación al segundo nivel en caso de aser necesario	Pacientes encamados dentro del perímetro urbano
		INTERVENCIÓN EN REHABILITACIÓN FISICA	VISITA A DOMICILIO A PACIENTES CON DISCAPACIDAD	Producto: Mejorar la calidad de vida y evitar complicaciones /educacióna familiares	Pacientes encamados dentro del perímetro urbano
ACTIVIDADES INTRAMURALES					
ACTIVIDADES INTRAMURALES CONSULTA EXTERNA	TODOS LOS CICLOS DE VIDA (0 AÑOS > 65) AÑOS EN PRIMER NIVEL DE ATENICÓN	ATENCIÓN DE MEDICINA GENERAL	ATENCIÓN DE MEDICINA GENERAL	Producto: Consulta externa de morbilidad aguda, crónica, preventiva	7:00 - 18:30
		ATENCIÓN DE PEDIATRIA	ATENCIÓN DE PEDIATRIA	Producto: Consulta externa de Morbilidad	

				<p>Producto: Consulta externa preventiva</p> <p>Producto: consulta externa preventiva, control de niño sano, control de prenatal, control de adolescentes, información de educación a padres o cuidadores de niños, consejería de ITS y VIH, planificación familiar, detección oportuna de cáncer (cervico uterino - mama), violencia, identificación de riesgo obstétrico y derivación al segundo nivel de atención.</p>	
		ATENCIÓN DE TRAUMATOLOGÍA	ATENCIÓN DE TRAUMATOLOGÍA	Producto: Atención preventiva, detección e patologías, derivación al siguiente nivel de atención	13.30 -18:00
		ATENCIÓN DE GINECOLOGÍA	ATENCIÓN DE GINECOLOGÍA	Producto: Consulta externa preventiva y curativa; control de prenatal, planificación familiar, detección oportuna de cáncer (cervico uterino - mama), identificación de riesgo obstétrico y derivación al segundo nivel de atención.	7:00-22:00
		ATENCIÓN DE CARDIOLOGÍA	ATENCIÓN DE CARDIOLOGÍA	Producto: Prevención primaria y secundaria cardiovascular, valoración pre quirúrgica, derivación al segundo nivel de complejidad	7:00-13:00
		ATENCIÓN CON OTROS PROFESIONALES	ATENCIÓN DE ENFERMERÍA	Producto: Consulta de Enfermería: Preparación de Pacientes, Entrevista de Postconsulta, procedimientos de enfermería	C.E. 7:00-16:30

			ATENCIÓN ODONTOLÓGICA	Producto: Consulta de Odontología preventiva: Profilaxis y aplicación de fluor Producto: Consulta de Odontología de morbilidad: Obturación, Restauración y Exodoncia.	7:00-22:00
			ATENCIÓN DE NUTRICION	Producto: Prevención y tratamiento nutricional de enfermedades crónicas degenerativas	8:00-16:30
			ATENCIÓN DE REHABILITACIÓN FÍSICA	Producto: Prevención y rehabilitación de enfermedades musculoesqueléticas	7:00 - 20:00
			ATENCIÓN DE FARMACIA	Producto: Entrega de medicina a los usuarios de acuerdo a la prescripción médica y a nivel de complejidad	7:00-22:00
EMERGENCIAS	TODOS LOS CICLOS DE VIDA (0 AÑOS > 65) AÑOS EN PRIMER NIVEL DE ATENCIÓN U OTRO ESTABLECIMIENTO DE SALUD	ATENCIÓN EN EMERGENCIA	ATENCIÓN EN EMERGENCIA	Producto: Atención de Emergencia estadia de los pacientes hasta seis horas, referencia al segundo nivel de complejidad	24 horas- TOMANDO EN CUENTA QUE SOMOS UN CENTRO AMBULATORIO
APOYO DIAGNOSTICO	TODOS LOS CICLOS DE VIDA (APOYO DIAGNOSTICO DE IMAGENOLOGIA	RX	Producto: Radiología convencional	7:00-13:30

CLINICO	0 AÑOS > 65) AÑOS EN PRIMER NIVEL DE ATENCIÓN		ECOSONOGRAFIA	Producto: Ecografía obstétrica, ginecológica, testicular, mamaria, abdominales, tiroideas.	7:00-18:00
			HEMATOLOGIA	BIOMETRIA HEMATICA	
		HEMATOCRITO			
		RECUENTO DE ERITROCITOS			
		RECUENTO DE LEUCOCITOS			
		RECUENTO DE PLAQUETAS			
		FORMULA LEUCOCITARIA			
		TP, TPT, TIEMPO DE COAGULACIÓN Y HEMORRAGIA			
		TIPIFICACIÓN SANGUÍNEA			
		APOYO DIAGNOSTICO DE LABORATORIO CLINICO	BIOQUÍMICA	GLUCOSA	
				COLESTEROL TOTAL	
				TRIGLICERIDOS	
				ACIDO URICO	
				TGO	
TGP					
FOSFATASA ALCALINA					
PROTEINAS TOTALES					
ALBÚMINA					
AMILASA					
BILIRRUBINA TOTAL Y DIRECTA					
ACLARAMIENTO DE CREATININA					
UREA					
CRATININA					
SEROLOGIA (PRUEBAS	PSA POR INMUNO				

			RÁPIDAS)	CROMATOGRAFÍA HELICOBACTER PILORY SANGRE POR INMUNO CROMATOGRAFÍA HEPATITIS B HCG VDRL VIH POR INMUNO CROMATOGRAFÍA	
			UROANALISIS	FISICO: COLOR Y ASPECTO QUIMICO: DENSIDAD PH HEMOGLOBINA, LEUCOSITOS NITRITOS BILIRRUBINA UROBILINOGENO SEDIMENTO: CELULAS EPITELIALES, PIOCITOS, BACTERIAS, LEVADURAS, H EMATÍES, CILINDROS, CRISTALES, ETC	
			COPROLOGÍA	SANGRE OCULTA EN HECES SERIADO COPROPARASITARIO	
			CITOLOGÍA	SECRESIÓN VAGINAL FRESCO Y TINCIÓN DE GRAM	
APOYO - PROCEDIMIENTOS MEDICOS	TODOS LOS CICLOS DE VIDA (0 AÑOS > 65) AÑOS EN PRIMER NIVEL DE ATENCIÓN	APOYO DE PROCEDIMIENTOS MEDICOS	APOYO DE PROCEDIMIENTOS MEDICOS	Curación de ulcera varicosa Hidrataciones Nebulizaciones Cauterizaciones Vendajes Curaciones de pie diabético	C.E. 7:00-16:30-Y PROCEDIMIENTOS DE EMERGENCIA 24 HORAS

				Colocación /retiro de yesos	
				Extracción de uñas	
				Realización de curaciones	
				Sutura menor	
				Drenaje de Absceso	
				Extracción de puntos	
				Instalación/cambio sonda vesical	

NUMERO DE CAMAS DE LA UNIDAD MÉDICA POR SERVICIO

Consulta externa	13 consultorios
Observación (24 HORAS)	3 camas y una chaselong

PRODUCCION DE LOS ULTIMOS 3 AÑOS

PRODUCCION DE LOS ULTIMOS 3 AÑOS			
DEPENDENCIAS	AÑO 2012	AÑO 2013	AÑO 2014
CONSULTA EXTERNA	34663	33869	34256
EMERGENCIA	17125	23407	19199
LABORATORIO CLINICO	46122	45343	43254
IMAGEN	6038	3218	3628
ODONTOLOGIA	4309	5488	4327
TOTALES	108257	111325	104664

El siguiente cuadro refleja la producción por dependencias del CAA 214 BAHÍA DE CARÁQUEZ, en el 2014 de acuerdo a los datos estadísticos proporcionados en la tabla, hasta el mes de agosto es de 104.664, lo que da un promedio de atención mensual de 13.083. Si a partir de aquello establecemos una proyección al final del año se sumarían 52.332 atenciones aproximadamente en los meses restantes, terminaríamos el año con un estimado de 156.996, que reflejaría un incremento de la demanda de atenciones del 41% en relación con el año 2013.

INDICADORES DE PRODUCCIÓN

UNIDAD MEDICA:		
CENTRO DE ATENCION AMBULATORIA 214 BAHIA DE CARAQUEZ	AÑO 2013	
INDICADOR	suma TOTAL	Promedio
Consultas de fomento y protección	655	109.17
Consultas Primeras	18520	3086.67
Consultas Subsecuentes	14451	2408.50
Consultas (rendimiento) hora médico	35	5.81
Consulta por emergencia	26624	4437.33
Exámenes de laboratorio realizados	43674	7279.00
Estudios radiológicos realizados	2110	351.67
Números de placas por estudio	18	3.07
ELECTROCARDIOGRAMA	1740	290.00
COLPOSCOPIAS	0	0.00
PAP TEST	398	66.33
ECOSONOGRAFIAS	1404	234.00
Cirugías menores realizadas	157	26.17
Tratamientos odontológicos terminados	5839	973.17
Consultas (rendimiento) hora odontólogo	20	3.28
% cumplimiento plan de atención primaria aprobado por Subdirección o Jefatura Prestación Salud	12	1.93
Día atraso entrega cada reporte básico acordado	32	5.33
Número de pacientes adscritos al CAA	3965	660.83
No. De programas de calidez implementados en la unidad	141	23.50
No. De programas de calidad implementados en la unidad	127	21.17
Porcentaje de utilización del servicio por Jubilados	244	40.69
Concentración de Consultas	39	6.58
Pacientes referidos	2280	380.00
Pacientes contrareferidos de un nivel superior	55	9.17
Número de recetas prescritas y no despachadas	0	0.00
Exámenes de laboratorio No realizados	2790	465.00
Exámenes RX no realizados	0	0.00
Exámenes ecosonografías no realizados	0	0.00
Productividad del servicio de laboratorio	213	35.46
Oportunidad de citas médicas para EKG	12	2.00
% Utilización de servicios por voluntarios	30	5.05
% Altas en saneamiento básico T.O.T.	2734	455.59
% de Recetas Despachadas	111	18.50
Nº de estudios de imagen realizados por día	171	28.43
Visitas domiciliarias Preventivas	150	25.00
Visitas domiciliarias Curativas	92	15.33

Altas Médicas	1740	290.00
Viajes de Ambulancia	362	60.33
Promedio de libras lavadas por día	643	107.22
Total de atenciones en Fisioterapia	17505	2917.50
% de usuarias en edad fértil mayor de 20 años con PAP realizado e informado	25	4.16
Promedio de receta despachadas por consulta externa	40	6.61
Promedio de receta despachadas en emergencia	23	3.90
Uso de estudios de RX por consultas	171	28.48
Pacientes atendidos en NUTRICION Y DIETETICA	2338	389.67
Uso de estudios de RX por emergencia	116	19.40
Productividad en Servicio de Rehabilitación	1155	230.98
Promedio de libras de desechos recojidos por día	851	141.87
RESULTADOS DEL CUOCIENTE PRODUCCION	61.80	10.30
RESULTADOS DEL CUOCIENTE GESTIÓN	7.22	1.20
Dr. Anghelo Andrade Castro		

PERFIL EPIDEMIOLOGICO

Nº	C A U S A S	No DE CASOS	%	% ACUMULADO
1	HIPERTENSION ESENCIAL (PRIMARIA)	1474	19.8	19.8
2	INFECCION DE VIAS URINARIAS	1144	15.4	35.2
3	PARASITOSIS INTESTINALES SIN OTRA ESPECIFICACION	999	13.4	48.6
4	GASTRITIS Y DUODENITIS	715	9.6	58.2
5	DIABETES MELLITUS NO INSULINODEPENDIENTE	691	9.3	67.5
6	DISPEPSIA	639	8.6	76.1
7	FARINGITIS AGUDA, NO ESPECIFICADA	572	7.7	83.8
8	OBESIDAD	510	6.9	90.6
9	RINOFARINGITIS AGUDA (RESFRIADO COMUN)	365	4.9	95.5
10	CEFALEA	333	4.5	100.0
TOTAL		7442	100.0	

ELABORADO POR: ING. HUMBERTO BARRETO

La primera atención por morbilidad se concentra en la hipertensión esencial (primaria) (19,8%). Un segundo bloque importante está constituido por infección de vías urinarias (15,4%). En orden decreciente aparecen las Parasitosis (13,4%) y la Gastritis y Duodenitis (9,6%).

Diabetes Mellitus No insulino dependientes dan una atención por morbilidad del 9,3%, cuya vertiente causal común son los factores de riesgo de una mala alimentación y sedentarismo y falta de ejercicio físico.

Las causas restantes no tienen una incidencia muy significativa.

INFORMACION FINANCIERA

FACTURACIÓN DE LOS ÚLTIMOS 3 AÑOS

El Centro de Atención Ambulatorio Bahía busca brindar un mejor servicio al afiliado, por lo que pretende mejorar los servicios de salud, junto a personal capacitado y equipamiento, a través de gestiones según el orden regular y así lograr los objetivos propuestos.

Se observa con el análisis al período 2011 – 2014, que el nivel de productividad se ha elevado, entre otros, abaratando costos en los departamentos de la Unidad, que permita obtener mayores ingresos y adquisición de bienes y servicios de consumo para optimizar el funcionamiento del Centro y ofrecerle al asegurado prestaciones en base a la calidad y calidez en atención, brindando servicios de fomento y protección al afiliado y su familia.

A continuación el cuadro que refleja el incremento respecto a esos años:

MES	AÑO			
	2011	2012	2013	2014
ENERO	97,158.40	129,992.84	193,742.63	261,247.56
FEBRERO	106,296.55	132,077.49	190,401.60	250,863.73
MARZO	104,688.76	157,172.71	181,409.85	227,498.05
ABRIL	101,658.15	154,868.02	200,428.67	250,889.96
MAYO	105,929.77	168,861.89	169,678.91	240,761.72
JUNIO	80,856.42	163,279.54	206,455.43	250,889.96
JULIO				

	118,795.65	171,725.00	219,143.68	
AGOSTO	128,741.28	169,716.23	244,602.14	
SEPTIEMBRE	111,690.22	147,056.78	225,294.56	
OCTUBRE	112,636.06	164,881.28	201,852.94	
NOVIEMBRE	117,934.58	189,261.34	218,646.49	
DICIEMBRE	113,228.57	131,688.43	173,513.35	
TOTAL	1,299,614.41	1,880,581.55	2,425,170.25	1,482,150.98

Se genera un gráfico para determinar qué servicios representan mayor productividad, según el cuadro de homologación, concluyendo que los servicios de apoyo (Imagen, Laboratorio, Rehabilitación Física) son áreas productivas, por lo que se desprende el refuerzo necesario para Imagen, con personal y equipos que permitan alcanzar la producción esperada en relación al creciente número de demanda que existe en la localidad y sus alrededores.

Facturación de acuerdo a los servicios años 2012 y 2013

SERVICIOS FACTURADOS 2012	SERVICIOS FACTURADOS 2013
ATENCION MEDICA EN CONSULTA EXTERNA	CONSULTA EXTERNA
ATENCION DOMICILIARIA	CONSULTA EXTERNA
PROCEDIMIENTOS MEDICOS	SEGÚN EL SERVICIO DONDE FUERON REALIZADOS
PROCEDIMIENTOS DE ENFERMERIA	CONSULTA EXTERNA
ODONTOLOGIA	CONSULTA EXTERNA
MEDICINA FISICA Y REHABILITACION	CONSULTA EXTERNA
EMERGENCIA	EMERGENCIA
LABORATORIO	CONSULTA EXTERNA
IMAGEN	CONSULTA EXTERNA
FARMACIA	MEDICAMENTOS
CARDIOLOGIA	CONSULTA EXTERNA
MEDICINA FAMILIAR	CONSULTA EXTERNA

Elaborado por Lic. Jacqueline Ávila.

Cuadro comparativo de la Facturación entre los años 2012 y 2013

MES	AÑO		DIFERENCIA
	2012	2013	
ENERO	129,992.84	193,742.63	63,749.79
FEBRERO	132,077.49	190,401.60	58,324.11
MARZO	157,172.71	181,409.85	24,237.14
ABRIL	154,868.02	200,428.67	45,560.65
MAYO	168,861.89	169,678.91	817.02
JUNIO	163,279.54	206,455.43	43,175.89
JULIO	171,725.00	219,143.68	47,418.68
AGOSTO	169,716.23	244,602.14	74,885.91
SEPTIEMBRE	147,056.78	225,294.56	78,237.78
OCTUBRE	164,881.28	201,852.94	36,971.66
NOVIEMBRE	189,261.34	218,646.49	29,385.15
DICIEMBRE	131,688.43	173,513.35	41,824.92
TOTAL	1,880,581.55	2,425,170.25	544,588.70

Elaborado por Lic. Jacqueline Ávila.

La facturación en la Unidad Médica está mostrando una evolución creciente en los servicios, permitiendo un incremento en el Presupuesto, asignación que depende de los valores facturados por año, que permite así, contratación de personal, y previo proyectos aprobados, a adquisiciones de bienes y servicios autorizados por el Nivel Central.

ASIGNACION PRESUPUESTARIA

PERCAPITA EN SALUD AÑO 2014

FUENTES FINANCIAMIENTO	EJECUTADO	%	PERCAPITA EN SALUD
Presupuesto IESS	\$ 2,588,346.79	22.64	33.69
Fondos Autogestión	\$ 0 -	0.00	
Facturación Red Pública	\$ 0 -	0.00	0.00
TOTAL	\$ 2,588,346.79	22.64	
Presupuesto asignado	\$ 2,588,346.79		

ELABORADO POR: ING. ESTRELLA MERA CASTAÑEDA

En este año 2014 tuvimos una asignación presupuestaria como se detalla en el cuadro superior, íntegramente del presupuesto del IESS.
Al mes de Septiembre del 2014 contamos con un 56.8%

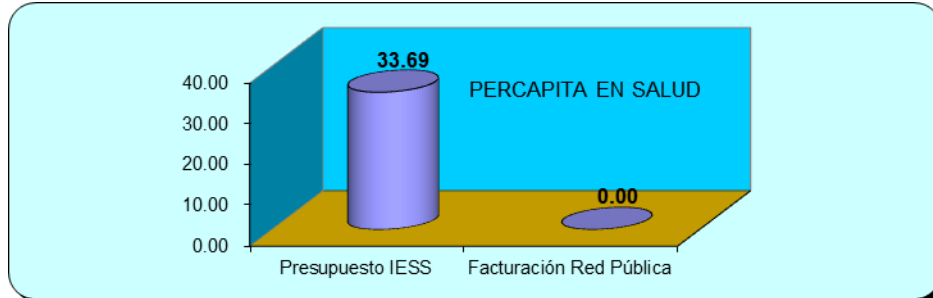

En el año 2014 a AGOSTO 2014 el CAA214BAHIA ejecuto un presupuesto de \$1321192,53
El Percapita en salud calculado con presupuestos ejecutados del IESS es de \$ 22,64

MATRIZ DE EQUIPO

La presente matriz de equipo se detalla en orden cronológico de adquisición iniciando desde el año 2006, incluyendo dentro de cada ítem descrito el número de factura, la marca el valor y estado actual del mismo de acuerdo a su tiempo de vida útil.

INVENTARIO ACTIVOS FIJOS CAA 214 BAHIA											
LUGAR: BAHIA DE CARAQUEZ, PROVINCIA MANABI											
DEPENDENCIA: CENTRO DE ATENCION AMBULATORIO 214 BAHIA											
RESPONSABLE: ING. ESTRELLA MERA CASTAÑEDA											
ORD.	CANT.	ALL.	FACTURA	FECHA DE COMPRA	DESCRIPCION	MARCA	MODELO	SERIE	VALOR	UBICACIÓN	ESTADO
AÑO 2006											
1	1		0002862	09-ene-06	TELEFONO	PANASONIC	KX-TS500	51CAC561169	19,00	ADMISION	BUENO
2	1		0002862	09-ene-06	TELEFONO	PANASONIC	KX-TS500	51CAC561166	19,00	SECRETARIA	BUENO
3	1		0002862	09-ene-06	TELEFONO	PANASONIC	KX-TS500	51CAC561247	19,00	DIRECCION MEDICA	BUENO
4	1		0002862	09-ene-06	MAQUINAS DE ESCRIBIR MANUAL	OLIMPIA	SG-3	7608907	380,00	ESTADISTICA	REGULAR
5	1		0002862	09-ene-06	MAQUINAS DE ESCRIBIR MANUAL	OLIMPIA	SG-3	7608989	380,00	MORA PATRONAL	REGULAR
6	1		0002862	09-ene-06	MAQUINAS DE ESCRIBIR MANUAL	OLIMPIA	SG-3	7608809	380,00	FINANZAS	REGULAR
7	1		0002862	09-ene-06	MAQUINA CALCULADORA DE ROLLO	CASIO	DR120	Q5207029	120,00	CONSULTORIO MEDICO	BUENO
8	1		0002862	09-ene-06	MAQUINA CALCULADORA DE ROLLO	CASIO	DR120	Q5207030	120,00	FINANZAS	BUENO
9	1		0002862	09-ene-06	MAQUINA CALCULADORA DE ROLLO	CASIO	DR120	Q5206583	120,00	BODEGA	BUENO
10	1		0000473	18-ene-06	SIERRA PARA CORTAR YESO	EQUIMEDICAL	EQ-10CH		1,200,00	RESIDENTES	DE BAJA
11	1		0000473	18-ene-06	OXIMETRO PORTATIL DE PULSO	NELLCOR PUR	NPB-40	HSM00074	1,100,00	RESIDENTES	BUENO
12	1		0000473	18-ene-06	ECOSONOGRFO	CHISON MEDIC	8500	05003021	27,000,00	GINECOLOGIA	BUENO
13	1		0000473	18-ene-06	MONITOR NO INVASIVO (DEFIBRILADOR)	MEK	PAMO-II	800-04F0381	4,500,00	RESIDENTES	REGULAR
14	1		0002909	25-ene-06	NEVERA DE 10 PIES NO FROST	INDURAMA	RI-3755P	103305200016	455,00	FARMACIA	BUENO
15	1		0002909	25-ene-06	DISPENSADOR DE AGUA -FINANZAS	GEENERAL	MTGXCF05D	ST0508J02994	185,00	FINANZAS	BUENO
16	1		0002909	25-ene-06	DISPENSADOR DE AGUA -FARMACIAS	GEENERAL	MTGXCF05D	ST0511J00098	185,00	FARMACIA	BUENO
17	1		0002909	25-ene-06	TELEVISOR 21 PULGADAS	SONY	21 FM120/9	P-35664509-K	383,00	SALA DE ESPERA CE	BUENO
18	1		0002909	25-ene-06	DVD	LG	DVK-9913N	508SHFK016291	145,00	SALA DE ESPERA CE	BUENO
19	1		0002909	25-ene-06	AIRE ACOND- TIPO SPLIT DE 48,000 BTU	CARRIER	CS-C24DKV	2705E04279	1,843,00	SEDE SOCIAL	BUENO
20	1		0002909	25-ene-06	AIRE ACOND TIPO SPLIT DE 24,000 BTU	PANASONIC	CU-C24DKV	7255701890	930,00	RAK	DE BAJA
21	1		0002909	25-ene-06	AIRE ACOND TIPO SPLIT DE 24,000 BTU	PANASONIC	CU-C24DKV	7255702073	930,00	OBSERVACION	DE BAJA
22	1		0002909	25-ene-06	AIRE ACOND TIPO VENT- DE 18,000 BTU	PANASONIC	CW-XC182KP	1717301684	458,00	LABORATORIO	BUENO
23	1		0002909	25-ene-06	AIRE ACOND TIPO VENT- DE 18,000 BTU	PANASONIC	CW-XC182KP	17171301727	458,00	CONSULTORIO MEDICO	BUENO
24	1		0002623	13-feb-06	MONITOR PANTALLA PLANA	PROVIEW	468P	F8R591890014	2,700,00	GINECOLOGIA	BUENO
25	1		0002662	13-feb-06	ELECTROCARDIOGRAFO 12 DERIV	SCHILLER	AT-1	190-46987TYPE AT-1	2,025,00	OBSERVACION	BUENO
26	1		0002622	13-feb-06	SUCCIONADOR PORTATIL	MEDICAL IND	VACU-MAX605	DA5005008178	415,00	OBSERVACION	BUENO
27	1		0002622	13-feb-06	CAMILLA MOVIL CON BARANDA				664,60	OBSERVACION	BUENO
28	1		0002622	13-feb-06	CAMILLA MOVIL CON BARANDA				664,60	OBSERVACION	BUENO
29	1		0002622	13-feb-06	CAMILLA MOVIL CON BARANDA				664,60	OBSERVACION	BUENO
30	1		0002622	13-feb-06	SILLA DE RUEDA	CREATCARE	GCW1809		202,45	OBSERVACION	BUENO

31	1	0002622	13-feb-06	SILLA DE RUEDA	CREATCARE	GCW1809		202,45	OBSERVACION	BUENO
32	1	0002622	13-feb-06	SILLA DE RUEDA	CREATCARE	GCW1809		202,45	BODEGA	BUENO
33	1	0002622	13-feb-06	SILLA DE RUEDA	CREATCARE	GCW1809		202,45	IMAGENOLOGIA	BUENO
34	1	0002622	13-feb-06	AUTO CLAVE	TUTTNAUER	2540 MK	241228	3,936,00	LABORATORIO	BUENO
35	1	0002622	13-feb-06	AUTO CLAVE	TUTTNAUER	2540 MK	241228	3,936,00	LABORATORIO	BUENO
36	1	0002939	22-feb-06	IMPRESORA MATRICIAL	EPSON	FX 2190	FCTY055928	475,00	FARMACIA	DE BAJA
37	1	0002927	22-feb-06	MONITOR DE 17 PULGADAS	HP-7540	HSTND-1L02M	CNN5310X8X	980,00	MORA PATRONAL	BUENO
38	1	0002927	22-feb-06	CPU	HP-COMPAQ	5100MT	MXJ601005N		MORA PATRONAL	BUENO
39	1	0002927	22-feb-06	MONITOR DE 17 PULGADAS	HP-7540	HSTND-1L02M	CNN2310NHY	980,00	CONSULTORIO MEDICO	BUENO
40	1	0002927	22-feb-06	CPU	HP-COMPAQ	5100MT	MXJ60107CQ		CONSULTORIO MEDICO	BUENO
41	1	0002927	22-feb-06	MONITOR DE 17 PULGADAS	HP-7540	HSTND-1L02M	CNN5280YKD	980,00	CONSULTORIO MEDICO	BUENO
42	1	0002927	22-feb-06	CPU	HP-COMPAQ	5100MT	MXTJ601073Y		CONSULTORIO MEDICO	BUENO
43	1	0002927	22-feb-06	MONITOR DE 17 PULGADAS	HP-7540	HSTND-1L02M	CNN5310NSP	980,00	CONSULTORIO MEDICO	BUENO
44	1	0002927	22-feb-06	CPU	HP-COMPAQ	5100MT	MX360107CI		CONSULTORIO MEDICO	BUENO
45	1	0002927	22-feb-06	MONITOR DE 17 PULGADAS	HP-7540	HSTND-1L02M	CNN5310X28	980,00	FINANZAS	BUENO
46	1	0002927	22-feb-06	CPU	HP-COMPAQ	5100MT	MXJ60100DK		FINANZAS	BUENO
47	1	0002927	22-feb-06	MONITOR DE 17 PULGADAS	HP-7540	HSTND-1L02M	CNN5310PDT	980,00	RESIDENTES	BUENO
48	1	0002927	22-feb-06	CPU	HP-COMPAQ	5100MT	MXJ60107CH		RESIDENTES	BUENO
49	1	0002927	22-feb-06	MONITOR DE 17 PULGADAS	HP-7540	HSTND-1L02M	CNN5280XMX	980,00	LABORATORIO	BUENO
50	1	0002927	22-feb-06	CPU	HP-COMPAQ	5100MT	MXJ60108RN		LABORATORIO	BUENO
51	1	0002927	22-feb-06	MONITOR DE 17 PULGADAS	HP-7540	HSTND-1L02M	CNN5310XCY	980,00	CONSULTORIO MEDICO	BUENO
52	1	0002927	22-feb-06	CPU	HP-COMPAQ	5100MT	MXJ60100DB		CONSULTORIO MEDICO	BUENO
53	1	0002927	22-feb-06	MONITOR DE 17 PULGADAS	HP-7540	HSTND-1L02M	CNN5280VLJ	980,00	EBAS	BUENO
54	1	0002927	22-feb-06	UPC	HP-COMPAQ	5100MT	MXJ60107C3		EBAS	BUENO
55	1	0002927	22-feb-06	MONITOR DE 17 PULGADAS	HP-7540	HSTND-1L02M	CNN5280YK8	980,00	CONSULTORIO MEDICO	BUENO
56	1	0002927	22-feb-06	CPU	HP-COMPAQ	5100MT	MXJ60107C4		CONSULTORIO MEDICO	BUENO
57	1	0002927	22-feb-06	MONITOR DE 17 PULGADAS	HP-7540	HSTND-1L02M	CNN5280XN4	980,00	FARMACIA	BUENO
58	1	0002927	22-feb-06	CPU	HP-COMPAQ	5100MT	MXJ60100D5		FARMACIA	BUENO
59	1	0002927	22-feb-06	MONITOR DE 17 PULGADAS	HP-7540	HSTND-1L02M	CNN5280XN8	980,00	CONSULTORIO MEDICO	BUENO
60	1	0002927	22-feb-06	CPU	HP-COMPAQ	5100MT	MXJ60100GH		CONSULTORIO MEDICO	BUENO
61	1	0002927	22-feb-06	MONITOR DE 17 PULGADAS	HP-7540	HSTND-1L02M	CNN5310X2N	980,00	GINECOLOGIA	BUENO
62	1	0002927	22-feb-06	CPU	HP-COMPAQ	5100MT	MXJ60100DC		GINECOLOGIA	BUENO
63	1	0002927	22-feb-06	MONITOR DE 17 PULGADAS	HP-7540	HSTND-1L02M	CNN5280XYP	980,00	TRABAJO SOCIAL	BUENO
64	1	0002927	22-feb-06	CPU	HP-COMPAQ	5100MT	MXJ60107C5		TRABAJO SOCIAL	BUENO
65	1	0002927	22-feb-06	MONITOR DE 17 PULGADAS	HP-7540	HSTND-1L02M	CNN5310XYT	980,00	REHABILITACION FISICA	BUENO

66	1	0002927	22-feb-06	CPU	HP-COMPAQ	5100MT	MXJ601006L		REHABILITACION FISICA	BUENO
67	1	0002927	22-feb-06	MONITOR DE 17 PULGADAS	HP-7540	HSTND-1L02M	CNN5280XGV	980,00	PAGADURIA	DE BAJA
68	1	0002927	22-feb-06	CPU	HP-COMPAQ	5100MT	MXJ60100DJ		PAGADURIA	DE BAJA
69	1	0002927	22-feb-06	MONITOR DE 17 PULGADAS	HP-7540	HSTND-1L02M	CNN5310XZO	980,00	CONSULTORIO MEDICO	BUENO
70	1	0002927	22-feb-06	CPU	HP-COMPAQ	5100MT	MXJ60100DG		CONSULTORIO MEDICO	BUENO
71	1	0002927	22-feb-06	MONITOR DE 17 PULGADAS	HP-7540	HSTND-1L02M	CNN5310XGS	980,00	CONSULTORIO MEDICO	DE BAJA
72	1	0002927	22-feb-06	CPU	HP-COMPAQ	5100MT	MXJ60107D3		CONSULTORIO MEDICO	DE BAJA
73	1	0001052	07-abr-06	EQUIPO DE RAYOS X	MEDISON	EVA HF 525	32907050153	39,500,00	IMAGENOLOGIA	BUENO
74	1	0000972	07-abr-06	NEGATOSCOPIO DOBLE				250,00	GINECOLOGIA	BUENO
75	1	0000972	07-abr-06	NEGATOSCOPIO DOBLE				250,00	GINECOLOGIA	BUENO
76	1	000972	07-abr-06	PIANO CUENTA CEELULA	K-GEMY	DBC-9	600243	450,00	LABORATORIO	BUENO
77	1	0000972	07-abr-06	DOPLER FETAL	HUNTLEIGH	FD1+	FD1PX0209367-05	550,00	GINECOLOGIA	BUENO
78	1	0000972	07-abr-06	COCHE DE PARO MOTOR DESFIBRIL	ZOOL	M-SERIES	T05L76116	13,500,00	OBSERVACION	BUENO
79	1	204	21-abr-06	SILLA GIRATORIA TIPO SECRETARIA				99,00	ESTADISTICA	BUENO
80	1	204	21-abr-06	SILLA GIRATORIA TIPO SECRETARIA				99,00	ESTADISTICA	REGULAR
81	1	204	21-abr-06	SILLA GIRATORIA TIPO SECRETARIA				99,00	MORA PATRONAL	REGULAR
82	1	204	21-abr-06	SILLA GIRATORIA TIPO SECRETARIA				99,00	FINANZAS	REGULAR
83	1	204	21-abr-06	SILLA GIRATORIA TIPO SECRETARIA				99,00	CONSULTORIO MEDICO	BUENO
84	1	204	21-abr-06	SILLA GIRATORIA TIPO SECRETARIA				99,00	FINANZAS	BUENO
85	1	204	21-abr-06	SILLA GIRATORIA TIPO SECRETARIA				99,00	BODEGA	BUENO
86	1	204	21-abr-06	SILLA GIRATORIA TIPO SECRETARIA				99,00	RESIDENTES	DE BAJA
87	1	204	21-abr-06	SILLA GIRATORIA TIPO SECRETARIA				99,00	RESIDENTES	BUENO
88	1	204	21-abr-06	SILLA GIRATORIA TIPO SECRETARIA				99,00	GINECOLOGIA	BUENO
89	1	204	21-abr-06	SILLA GIRATORIA TIPO SECRETARIA				99,00	RESIDENTES	REGULAR
90	1	204	21-abr-06	SILLA GIRATORIA TIPO SECRETARIA				99,00	FARMACIA	BUENO
91	1	204	21-abr-06	TAUBURETE GIRATORIO				160,00	LABORATORIO	BUENO
92	1	204	21-abr-06	TAUBURETE GIRATORIO				160,00	LABORATORIO	BUENO
93	1	204	21-abr-06	ARCHIVADOR VERTICAL DE 4 SERV				188,00	DIRECCION MEDICA	BUENO
94	1	204	21-abr-06	ARCHIVADOR VERTICAL DE 4 SERV				188,00	DIRECCION MEDICA	BUENO
95	1	204	21-abr-06	ARCHIVADOR VERTICAL DE 4 SERV				188,00	DIRECCION MEDICA	BUENO

96	1		204	21-abr-06	ARCHIVADOR VERTICAL DE 4 SERV				188,00	DIRECCION MEDICA	BUENO
97	1		204	21-abr-06	ARCHIVADOR VERTICAL DE 4 SERV				188,00	DIRECCION MEDICA	BUENO
98	1		204	21-abr-06	ARCHIVADOR VERTICAL DE 4 SERV				188,00	GINECOLOGIA	BUENO
99	1		204	21-abr-06	ARCHIVADOR VERTICAL DE 4 SERV				188,00	GINECOLOGIA	BUENO
100	1		204	21-abr-06	ARCHIVADOR VERTICAL DE 4 SERV				188,00	FARMACIA	BUENO
101	1		204	21-abr-06	ARCHIVADOR VERTICAL DE 4 SERV				188,00	FARMACIA	BUENO
102	1		204	21-abr-06	ARCHIVADOR VERTICAL DE 4 SERV				188,00	MORA PATRONAL	BUENO
103	1		204	21-abr-06	ARCHIVADOR VERTICAL DE 4 SERV				188,00	BODEGA	BUENO
104	1		204	21-abr-06	ARCHIVADOR VERTICAL DE 4 SERV				188,00	GINECOLOGIA	BUENO
105	1		204	21-abr-06	ESTANTERIA METALIC				129,00	MORA PATRONAL	BUENO
106	1		204	21-abr-06	ESTANTERIA METALIC				129,00	SECRETARIA	BUENO
107	1		204	21-abr-06	ESTANTERIA METALIC				129,00	SECRETARIA	BUENO
108	1		204	21-abr-06	ESTANTERIA METALIC				129,00	FINANZAS	BUENO
109	1		204	21-abr-06	ESTANTERIA METALIC				129,00	FINANZAS	BUENO
110	1		204	21-abr-06	ESTANTERIA METALIC				129,00	BODEGA	BUENO
111	1		204	21-abr-06	ESTANTERIA METALIC				129,00	BODEGA	BUENO
112	1		204	21-abr-06	ESTANTERIA METALIC				129,00	ESTADISTICA	BUENO
113	1		204	21-abr-06	ESTANTERIA METALIC				129,00	ESTADISTICA	BUENO
114	1		204	21-abr-06	ESTANTERIA METALIC				129,00	ESTADISTICA	BUENO
115	1		204	21-abr-06	ESTANTERIA METALIC				129,00	ESTADISTICA	BUENO
116	1		204	21-abr-06	ESTANTERIA METALIC				129,00	ESTADISTICA	BUENO
117	1		204	21-abr-06	ESTANTERIA METALIC				129,00	ESTADISTICA	BUENO
118	1		204	21-abr-06	ESTANTERIA METALIC				129,00	ESTADISTICA	BUENO
119	1		204	21-abr-06	ESTANTERIA METALIC				129,00	ESTADISTICA	BUENO
120	1		204	21-abr-06	ESTANTERIA METALIC				129,00	ESTADISTICA	BUENO
121	1		204	21-abr-06	ESTANTERIA METALIC				129,00	ESTADISTICA	BUENO
122	1		204	21-abr-06	ESTANTERIA METALIC				129,00	ESTADISTICA	BUENO
123	1		204	21-abr-06	SILLA EJECUTIVA GIRATORIA				138,00	FINANZAS	BUENO
124	1		204	21-abr-06	MESA AUXILIAR METAL/FORMICA				73,40	BODEGA	BUENO
125	1		204	21-abr-06	MESA AUXILIAR METAL/FORMICA				73,40	BODEGA	BUENO
126	1		204	21-abr-06	MESA AUXILIAR METAL/FORMICA				73,40	FINANZAS	BUENO
127	1		204	21-abr-06	MESA AUXILIAR METAL/FORMICA				73,40	FINANZAS	BUENO
128	1		204	21-abr-06	MESA AUXILIAR METAL/FORMICA				73,40	LABORATORIO	BUENO
129	1		204	21-abr-06	MESA AUXILIAR METAL/FORMICA				73,40	LABORATORIO	BUENO
130	1		204	21-abr-06	MESA AUXILIAR METAL/FORMICA				73,40	OBSERVACION	BUENO
131	1		204	21-abr-06	MESA AUXILIAR METAL/FORMICA				73,40	OBSERVACION	BUENO
132	1		204	21-abr-06	MESA AUXILIAR METAL/FORMICA				73,40	ODONTOLOGIA	BUENO
133	1		204	21-abr-06	MESA AUXILIAR METAL/FORMICA				73,40	ODONTOLOGIA	BUENO
134	1		204	21-abr-06	MESA AUXILIAR METAL/FORMICA				73,40	ODONTOLOGIA	BUENO
135	1		204	21-abr-06	MESA AUXILIAR METAL/FORMICA				73,40	ENFERMERIA	BUENO

136	1		204	21-abr-06	MESA AUXILIAR METAL/FORMICA				73,40	ENFERMERIA	BUENO
137	1		204	21-abr-06	MESA AUXILIAR METAL/FORMICA				73,40	EBAS	BUENO
138	1		204	21-abr-06	MESA AUXILIAR METAL/FORMICA				73,40	REHABILITACION FISICA	BUENO
139	1		204	21-abr-06	MESA AUXILIAR METAL/FORMICA				73,40	CONSULTORIO MEDICO	BUENO
140	1		204	21-abr-06	MESA AUXILIAR METAL/FORMICA				73,40	CONSULTORIO MEDICO	BUENO
141	1		204	21-abr-06	VITRINA METAL/VIDRIO				236,00	ENFERMERIA	BUENO
142	1		204	21-abr-06	VITRINA METAL/VIDRIO				236,00	LAVANDERIA	BUENO
143	1		204	21-abr-06	VITRINA METAL/VIDRIO				236,00	LAVANDERIA	BUENO
144	1		204	21-abr-06	VITRINA METAL/VIDRIO				236,00	ESTERILIZACION	BUENO
145	1		204	21-abr-06	VITRINA METAL/VIDRIO				236,00	CONSULTORIO MEDICO	BUENO
146	1		204	21-abr-06	SILLA UNIPERSONAL ERGONOMICA				63,00	CONSULTORIO MEDICO	DE BAJA
147	1		204	21-abr-06	SILLA UNIPERSONAL ERGONOMICA				63,00	CONSULTORIO MEDICO	DE BAJA
148	1		204	21-abr-06	SILLA UNIPERSONAL ERGONOMICA				63,00	CONSULTORIO MEDICO	DE BAJA
149	1		204	21-abr-06	SILLA UNIPERSONAL ERGONOMICA				63,00	CONSULTORIO MEDICO	DE BAJA
150	1		204	21-abr-06	SILLA UNIPERSONAL ERGONOMICA				63,00	CONSULTORIO MEDICO	DE BAJA
151	1		204	21-abr-06	SILLA UNIPERSONAL ERGONOMICA				63,00	CONSULTORIO MEDICO	DE BAJA
152	1		204	21-abr-06	SILLA UNIPERSONAL ERGONOMICA				63,00	CONSULTORIO MEDICO	DE BAJA
153	1		204	21-abr-06	SILLA UNIPERSONAL ERGONOMICA				63,00	CONSULTORIO MEDICO	DE BAJA
154	1		204	21-abr-06	SILLA UNIPERSONAL ERGONOMICA				63,00	CONSULTORIO MEDICO	DE BAJA
155	1		204	21-abr-06	SILLA UNIPERSONAL ERGONOMICA				63,00	CONSULTORIO MEDICO	DE BAJA
156	1		204	21-abr-06	SILLA UNIPERSONAL ERGONOMICA				63,00	CONSULTORIO MEDICO	DE BAJA
157	1		204	21-abr-06	SILLA UNIPERSONAL ERGONOMICA				63,00	CONSULTORIO MEDICO	DE BAJA
158	1		204	21-abr-06	SILLA SENCILLA				30,00	MORA PATRONAL	BUENO
159	1		204	21-abr-06	SILLA SENCILLA				30,00	MORA PATRONAL	BUENO
160	1		204	21-abr-06	SILLA SENCILLA				30,00	BODEGA	BUENO
161	1		204	21-abr-06	SILLA SENCILLA				30,00	BODEGA	BUENO
162	1		204	21-abr-06	SILLA SENCILLA				30,00	DIRECCION ADMINIS	BUENO
163	1		204	21-abr-06	SILLA SENCILLA				30,00	DIRECCION ADMINIS	BUENO
164	1		204	21-abr-06	SILLA SENCILLA				30,00	DIRECCION ADMINIS	BUENO
165	1		204	21-abr-06	SILLA SENCILLA				30,00	DIRECCION ADMINIS	BUENO
166	1		204	21-abr-06	SILLA SENCILLA				30,00	DIRECCION ADMINIS	BUENO
167	1		204	21-abr-06	SILLA SENCILLA				30,00	DIRECCION ADMINIS	BUENO
168	1		204	21-abr-06	SILLA SENCILLA				30,00	DIRECCION ADMINIS	BUENO
169	1		204	21-abr-06	SILLA SENCILLA				30,00	DIRECCION ADMINIS	BUENO
170	1		204	21-abr-06	MESA PARA COMPUTADORA				150,00	MORA PATRONAL	BUENO
171	1		204	21-abr-06	MESA PARA COMPUTADORA				150,00	CONSULTORIO MEDICO	BUENO
172	1		204	21-abr-06	MESA PARA COMPUTADORA				150,00	CONSULTORIO MEDICO	BUENO
173	1		204	21-abr-06	MESA PARA COMPUTADORA				150,00	CONSULTORIO MEDICO	BUENO
174	1		204	21-abr-06	MESA PARA COMPUTADORA				150,00	FINANZAS	BUENO
175	1		204	21-abr-06	MESA PARA COMPUTADORA				150,00	RESIDENTES	BUENO

176	1		204	21-abr-06	MESA PARA COMPUTADORA				150,00	LABORATORIO	BUENO
177	1		204	21-abr-06	MESA PARA COMPUTADORA				150,00	CONSULTORIO MEDICO	BUENO
178	1		204	21-abr-06	MESA PARA COMPUTADORA				150,00	EBAS	BUENO
179	1		204	21-abr-06	MESA PARA COMPUTADORA				150,00	CONSULTORIO MEDICO	BUENO
180	1		204	21-abr-06	MESA PARA COMPUTADORA				150,00	FARMACIA	BUENO
181	1		204	21-abr-06	MESA PARA COMPUTADORA				150,00	CONSULTORIO MEDICO	BUENO
182	1		204	21-abr-06	MESA PARA COMPUTADORA				150,00	GINECOLOGIA	BUENO
183	1		204	21-abr-06	MESA PARA COMPUTADORA				150,00	REHABILITACION FISICA	BUENO
184	1		204	21-abr-06	MESA PARA COMPUTADORA				150,00	PAGADURIA	BUENO
185	1		204	21-abr-06	MESA PARA COMPUTADORA				150,00	CONSULTORIO MEDICO	BUENO
186	1		204	21-abr-06	MESA PARA COMPUTADORA				150,00	CONSULTORIO MEDICO	BUENO
187	1		204	21-abr-06	ESCRITORIO RECTANGULARES				198,00	CONSULTORIO MEDICO	BUENO
188	1		204	21-abr-06	ESCRITORIO RECTANGULARES				198,00	LABORATORIO	BUENO
189	1		204	21-abr-06	ESCRITORIO RECTANGULARES				198,00	ENFERMERIA	BUENO
190	1		204	21-abr-06	MESA GINECOLOGICA				518,00	GINECOLOGIA	BUENO
191	1		204	21-abr-06	BANCA BI-PERSONAL				106,50	GINECOLOGIA	BUENO
192	1		204	21-abr-06	BANCA BI-PERSONAL				106,50	CONSULTORIO MEDICO	BUENO
193	1		204	21-abr-06	BANCA BI-PERSONAL				106,50	RRHH	BUENO
194	1		204	21-abr-06	BANCA BI-PERSONAL				106,50	SALA DE ESPERA CE	BUENO
195	1		204	21-abr-06	BANCA BI-PERSONAL				106,50	GINCOLOGIA	BUENO
196	1		204	21-abr-06	BANCA BI-PERSONAL				106,50	CONSULTORIO MEDICO	BUENO
197	1		204	21-abr-06	BANCA BI-PERSONAL				106,50	CONSULTORIO MEDICO	BUENO
198	1		204	21-abr-06	BANCA BI-PERSONAL				106,50	CONSULTORIO MEDICO	BUENO
199	1		204	21-abr-06	BANCA BI-PERSONAL				106,50	REHABILITACION FISICA	BUENO
200	1		204	21-abr-06	BANCA BI-PERSONAL				106,50	RESIDENTES	BUENO
201	1		204	21-abr-06	BANCA TRI-PERSONAL				160,00	SALA DE ESPERA CE	BUENO
202	1		204	21-abr-06	BANCA TRI-PERSONAL				160,00	SALA DE ESPERA CE	BUENO
203	1		204	21-abr-06	BANCA TRI-PERSONAL				160,00	SALA DE ESPERA CE	BUENO
204	1		204	21-abr-06	BANCA TRI-PERSONAL				160,00	SALA DE ESPERA CE	BUENO
205	1		204	21-abr-06	BANCA TRI-PERSONAL				160,00	SALA DE ESPERA CE	BUENO
206	1		204	21-abr-06	BANCA TRI-PERSONAL				160,00	SALA DE ESPERA CE	BUENO
207	1		204	21-abr-06	ESCRITORIO EJECUTIVO				330,00	DIRECCION MEDICA	BUENO
208	1		204	21-abr-06	VITRINA BIBLIOTECA METAL/VIDR				236,00	DIRECCION MEDICA	BUENO
209	1		204	21-abr-06	SILLON EJECUTIVO				180,00	DIRECCION MEDICA	BUENO
210	1		204	21-abr-06	ARCHIVADOR LATERAL				495,00	DIRECCION MEDICA	BUENO
211	1		204	21-abr-06	ARCHIVADOR LATERAL				495,00	DIRECCION MEDICA	BUENO
212	1		204	21-abr-06	ARCHIVADOR LATERAL				495,00	DIRECCION MEDICA	BUENO
213	1		204	21-abr-06	MESA DE REUNIONES DIRECCION				1,035,00	DIRECCION MEDICA	BUENO
214	1		204	21-abr-06	SILLA PARA MESA REUNIONES DIRECC				98,00	DIRECCION MEDICA	BUENO
215	1		204	21-abr-06	SILLA PARA MESA REUNIONES DIRECC				98,00	DIRECCION MEDICA	BUENO
216	1		204	21-abr-06	SILLA PARA MESA REUNIONES DIRECC				98,00	DIRECCION MEDICA	BUENO
217	1		204	21-abr-06	SILLA PARA MESA REUNIONES DIRECC				98,00	DIRECCION MEDICA	BUENO
218	1		204	21-abr-06	SILLA PARA MESA REUNIONES DIRECC				98,00	DIRECCION MEDICA	BUENO
219	1		204	21-abr-06	SILLA PARA MESA REUNIONES DIRECC				98,00	DIRECCION MEDICA	BUENO
220	1		204	21-abr-06	SILLA PARA MESA REUNIONES DIRECC				98,00	DIRECCION MEDICA	BUENO

221	1		204	21-abr-06	SILLA PARA MESA REUNIONES DIRECC				98,00	DIRECCION MEDICA	BUENO
222	1		204	21-abr-06	SILLA PARA MESA REUNIONES DIRECC				98,00	DIRECCION MEDICA	BUENO
223	1		204	21-abr-06	SILLA PARA MESA REUNIONES DIRECC				98,00	DIRECCION MEDICA	BUENO
224	1		204	21-abr-06	SILLA PARA MESA REUNIONES DIRECC				98,00	DIRECCION MEDICA	BUENO
225	1		204	21-abr-06	SILLA PARA MESA REUNIONES DIRECC				98,00	DIRECCION MEDICA	BUENO
AÑO 2007											
226	1		0006814	28-mar-07	UNIDAD DECORATIVA	PANASINIC	CS-C24DKV	7160504683		REHABILITACION FISICA	BUENO
227	1		0006814	28-mar-07	AIRE ACONDICIONAD TIPO SPLIT	PANASINIC	CU-C24DKV	7255706343	891,97	REHABILITACION FISICA	DE BAJA
228	1		0006814	28-mar-07	UNIDAD DECCORATIVA	PANASINIC	CS-C24DKV	7160506455		RAK	DE BAJA
229	1		0006814	28-mar-07	AIRE ACONDICIONAD TIPO SPLIT	PANASINIC	CU-C24DKV	7255704518	891,97	IMAGENOLOGIA	BUENO
230	1		0006814	28-mar-07	UNIDAD DECORATIVA	PANASINIC	CS-C24DKV	7160503149		SALA DE ESPERA CE	BUENO
231	1		0006814	28-mar-07	AIRE ACONDICIONAD TIPO SPLIT	PANASINIC	CU-C24DKV	7255705326	891,97	SALA DE ESPERA CE	BUENO
232	1		0006814	28-mar-07	UNIDAD DECORATIVA	PANASINIC	CS-C24DKV	7160505767		SALA DE ESPERA CE	BUENO
233	1		0006814	28-mar-07	AIRE ACONDICIONAD TIPO SPLIT	PANASINIC	CU-C24DKV	7255705192	891,97	SALA DE ESPERA CE	BUENO
234	1		0006814	28-mar-07	UNIDAD DECORATIVA	PANASINIC	CS-C24DKV			ADMISION	BUENO
235	1		0006814	28-mar-07	AIRE ACONDICIONAD TIPO SPLIT	PANASINIC	CU-C24DKV	7255704673	891,97	ADMISION	BUENO
236	1		0006814	28-mar-07	UNIDAD DECORATIVA	PANASINIC	CS-C24DKV	7160505749		LABORATORIO	BUENO
237	1		0006814	28-mar-07	AIRE ACONDICIONAD TIPO SPLIT	PANASINIC	CU-C24DKV	7255706393	891,97	LABORATORIO	BUENO
238	1		0006814	28-mar-07	LAVADORA DE 30 LIB-	WHIRPOOL	5600	CT5120664	505,36	LAVANDERIA	BUENO
239	1		0006814	28-mar-07	SECADORA INDUSTRIAL	WHIRPOOL	LGB6000	MT3107809	390,18	LAVANDERIA	BUENO
240	1		0006814	28-mar-07	CAMARA DIGITAL	SONY	DSCS500	1491939	237,50	MORA PATRONAL	BUENO
241	1		0006814	28-mar-07	SOPORTE PARA TELEVISOR DE 20 PULG-			S/n	66,96	DIRECCION MEDICA	BUENO
242	1		0006814	28-mar-07	TELEVISOR DE 20 PULGADAS COLOR	PANASONIC	20RA121LP	BTGJA005377	177,68	DIRECCION MEDICA	BUENO
243	1		0006814	28-mar-07	DISPENSADOR DE AGUA-Dr. ARTEAGA	GENERAL ELECT	GXGRO5D	STO609JO2711	168,75	CONSULTORIO MEDICO	BUENO
244	1		0006814	28-mar-07	DISPENSADOR DE AGUA-Dr.GONZALEZ	GENERAL ELECT	GXGRO5D	STO609JO2697	168,75	CONSULTORIO MEDICO	BUENO
245	1		0006814	28-mar-07	NEVERA DE 10 PIES	INDURAMA	RI-375 SPACIO	103313180037	371,43	BODEGA	BUENO
246	1		0001370	11-dic-07	IMPRESORA LASSER	SANSUNG	ML-2010	4461BKAP809110E	99,00	MORA PATRONAL	BUENO
247	1		0001370	11-dic-07	IMPRESORA LASSER	SANSUNG	ML-2010	4461BKAP807617X	90,00	ADMISION	BUENO
248	1		0001370	11-dic-07	IMPRESORA LASSER	SANSUNG	ML-2010	4461BKAP808122R	90,00	FINANZAS	BUENO
249	1		0001370	11-dic-07	IMPRESORA LASSER	SANSUNG	ML-2010	4461BKAP808916J	90,00	SECRETARIA	BUENO
AÑO 2008											
250	1		0003920	09-ene-08	CONTADOR HEMATOLOGICO	RAADIM-SEAC	HECO	240214	12980,00	LABORATORIO	BUENO
251	1		0003920	09-ene-08	IMPRESORA PARA CONT-HEMATOLOG	SAMSUNG	ML-2010	4461BKDP727081M		LABORATORIO	BUENO
252	1		0003920	09-ene-08	MONITOR COMPUT-CONTADOR HEMATOLO	SUMSUNG	529V	SC-15H9LP411619L		LABORATORIO	BUENO
253	1		0003920	09-ene-08	CPU PARA CONT-HEMATOLOGICO	SUPER POWER	CELERON			LABORATORIO	BUENO
254	1		0003920	09-ene-08	UPS DE 1000 VTS PARA EL CONT-HEMATOL	CDP	RS232	5827700023		LABORATORIO	BUENO
255	1		0003920	09-ene-08	ROTADDR DE PLACAS OVITAL CON PLATAF	BOECO	OS-20	S/S	890,00	LABORATORIO	BUENO
256	1		0003920	09-ene-08	HOMOGENIZADOR (AGITADOR DE TUBOS)	BOECO	BIO-SCHKER 3D	9223	498,00	LABORATORIO	BUENO
257	1		0003920	09-ene-08	ESTERILIZADOR PARA MATER-DE VIDRIO	AMERICAN LAB"	SO33A	9223	880,00	LABORATORIO	BUENO
258	1		0005342	11-ene-08	BICECLETA DE EJERCICIOS	BODY SCULTOR	BC4600M	15280690598	800,00	REHABILITACION FISICA	BUENO
259	1		0005341	11-ene-08	CAMINADORA ELECTRICA	JK-EXER	TURBO9750	QAP9810167	3,200,00	REHABILITACION FISICA	BUENO
260	1		0005550	11-ene-08	CALENTADOR DE PAQUETE HUMEDOS	CHATTANOOGA	HIDROCOLLAT-M2	68250	2,100,00	REHABILITACION FISICA	BUENO

261	1	0005551	11-ene-08	COLCHONETAS PARA FISIOTERAPIA	SAMMONS PRES	2211E		900,00	REHABILITACION FISICA	BUENO
262	1	0005551	11-ene-08	COLCHONETAS PARA FISIOTERAPIA	SAMMONS PRES	2211E		900,00	REHABILITACION FISICA	BUENO
263	1	0006606	11-ene-08	ENFRIADOR DE COMPRESAS	CHATTANOOGA	3102	2215	3,800,00	REHABILITACION FISICA	BUENO
265	1	0005551	11-ene-08	PARALELAS PARA REHABILITACIÓN	SAMMONS PRES	1582	2801268	2.100,00	REHABILITACION FISICA	BUENO
266	1	0005552	11-ene-08	SET DE BALONES PARA REHABILITACIÓN	SAMMONS PRES	C 5138		650,00	REHABILITACION FISICA	BUENO
267	1	0003922	11-ene-08	MONITOR PANTALLA PLANA 21 PULGADA	SAMSUNG	SMC-211FN	B8563VALC00034	650,00	MORA PATRONAL	BUENO
268	1	0003922	11-ene-08	VIDEO GRABADORA DIGITAL	SAMSUNG	SHR-2162N	00D76VSP300231P	2,800,00	MORA PATRONAL	BUENO
269	1	0003922	11-ene-08	CAMARA DE VIDEO	GVI	GV-CLRI R	6670412926	220,00	MORA PATRONAL	BUENO
270	1	0003922	11-ene-08	CAMARA DE VIDEO	GVI	GV-CLRI R	6670412911	220,00	MORA PATRONAL	BUENO
271	1	0003922	11-ene-08	CAMARA DE VIDEO	GVI	GV-CLRI R	6670510114	220,00	MORA PATRONAL	BUENO
272	1	0003922	11-ene-08	CAMARA DE VIDEO	GVI	GV-CLRI R	6670412471	220,00	MORA PATRONAL	BUENO
273	1	0003922	11-ene-08	CAMARA DE VIDEO	GVI	GV-CLRI R	6670412487	220,00	MORA PATRONAL	BUENO
274	1	0003922	11-ene-08	CAMARA DE VIDEO	GVI	GV-CLRI R	6670412480	220,00	MORA PATRONAL	BUENO
275	1	0003922	11-ene-08	CAMARA DE VIDEO	GVI	GV-CLRI R	6670412484	220,00	MORA PATRONAL	BUENO
276	1	0003922	11-ene-08	CAMARA DE VIDEO	GVI	GV-CLRI R	6670710038	220,00	MORA PATRONAL	BUENO
277	1	0003922	11-ene-08	CAMARA DE VIDEO	GVI	GV-CLRI R	6670412485	220,00	MORA PATRONAL	BUENO
278	1	0003922	11-ene-08	CAMARA DE VIDEO	GVI	GV-CLRI R	6670411104	220,00	MORA PATRONAL	BUENO
279	1	0003922	11-ene-08	CAMARA DE VIDEO	GVI	GV-CLRI R	6670412470	220,00	MORA PATRONAL	BUENO
280	1	0003922	11-ene-08	CAMARA DE VIDEO	GVI	GV-CLRI R	S/n	220,00	MORA PATRONAL	BUENO
281	1	0003922	11-ene-08	CAMARA DE VIDEO	GVI	GV-CLRI R	S/n	220,00	MORA PATRONAL	BUENO
282	1	0003922	11-ene-08	CAMARA DE VIDEO	GVI	GV-CLRI R	S/n	220,00	MORA PATRONAL	BUENO
283	1	0003922	11-ene-08	CAMARA DE VIDEO	GVI	GV-CLRI R	S/n	220,00	MORA PATRONAL	BUENO
284	1	0003922	11-ene-08	CAMARA DE VIDEO	GVI	GV-CLRI R	S/n	220,00	MORA PATRONAL	BUENO
285	1	0003921	11-ene-08	CAMARA DE VIDEO		SLAVE	ART-10202822	9,500,00	MORA PATRONAL	BUENO
286	1	0003919	11-ene-08	CAMARA DE VIDEO	VISTA	48LA		6.252,00	MORA PATRONAL	BUENO
287	1	0003920	11-ene-08	CENTRAL TELEFONICA	PANASONIC	824KXTM		2.360,00	MORA PATRONAL	BUENO
288	1	0003920	11-ene-08	TELEFONO MULTIMEDIA CON PANTALLA	PANASONIC	KXT7730	7GASC576455	125,00	DIRECCION MEDICA	BUENO
289	1	0003920	11-ene-08	TELEFONO MULTIMEDIA CON PANTALLA	PANASONIC	KXT7730	7GASC577800	125,00	SECRETARIA	BUENO
290	1	0003920	11-ene-08	TELEFONO MULTIMEDIA CON PANTALLA	PANASONIC	KXT7730	7GASC576447	125,00	FISIOTERAPIA	BUENO
291	1	0003920	11-ene-08	TELEFONO MULTIMEDIA CON PANTALLA	PANASONIC	KXT7730	7GASC577491	125,00	DIRECCION ADMINIS	BUENO
292	1	0003920	11-ene-08	TELEFONO MULTIMEDIA CON PANTALLA	PANASONIC	KXT7730	7GASC576448	125,00	ADMISION	BUENO
293	1	0003920	11-ene-08	TELEFONO MULTIMEDIA CON PANTALLA	PANASONIC	KXT7730	7GASC577492	125,00	TALENTO HUMANO	BUENO
294	1	0003920	11-ene-08	TELEFONO SENCILLO	PANASONIC	KXTS 500	7GBFC005593	18,00	CONSULTORIO MEDICO	BUENO
295	1	0003920	11-ene-08	TELEFONO SENCILLO	PANASONIC	KXTS 500	7GBFC005705	18,00	MORA PATRONAL	BUENO
296	1	0003920	11-ene-08	TELEFONO SENCILLO	PANASONIC	KXTS 500	7GBFC005527	18,00	CONSULTORIO MEDICO	BUENO
297	1	0003920	11-ene-08	TELEFONO SENCILLO	PANASONIC	KXTS 500	7BFC005512	18,00	CONSULTORIO MEDICO	BUENO
298	1	0003920	11-ene-08	TELEFONO SENCILLO	PANASONIC	KXTS 500	7GCAC292520	18,00	ENFERMERIA	BUENO
299	1	0003920	11-ene-08	TELEFONO SENCILLO	PANASONIC	KXTS 500	7GCAC292521	18,00	LABORATORIO	BUENO
300	1	0003920	11-ene-08	TELEFONO SENCILLO	PANASONIC	KXTS 500	7GCAC294959	18,00	FINANZAS	BUENO

301	1	0003920	11-ene-08	TELEFONO SENCILLO	PANASONIC	KXTS 500	7GCAC294958	18,00	CONSULTORIO MEDICO	BUENO
302	1	0003920	11-ene-08	TELEFONO SENCILLO	PANASONIC	KXTS 500	7GCAC294966	18,00	ESTADISTICA	BUENO
303	1	0003920	11-ene-08	TELEFONO SENCILLO	PANASONIC	KXTS 500	7GCAC295213	18,00	BODEGA	BUENO
304	1	0003920	11-ene-08	TELEFONO SENCILLO	PANASONIC	KXTS 500	7GCAC295222	18,00	IMAGENOLOGIA	BUENO
305	1	0003920	11-ene-08	TELEFONO SENCILLO	PANASONIC	KXTS 500	7GCAC295221	18,00	OBSERVACION	BUENO
306	1	0003920	11-ene-08	TELEFONO SENCILLO	PANASONIC	KXTS 500	7GCAC294607	18,00	ESTACION ENFERMERIA	BUENO
307	1	0003920	11-ene-08	TELEFONO SENCILLO	PANASONIC	KXTS 500	7GCAC294613	18,00	FARMACIA	BUENO
308	1	0003920	11-ene-08	TELEFONO SENCILLO	PANASONIC	KXTS 500	7GCAC294612	18,00	CONSULTORIO MEDICO	DE BAJA
309	1	0003920	11-ene-08	TELEFONO SENCILLO	PANASONIC	KXTS 500	7GBFC005634	18,00	CONSULTORIO MEDICO	DE BAJA
310	1	0003920	11-ene-08	TELEFONO SENCILLO	PANASONIC	KXTS 500	7GCAC294494	18,00	CONSULTORIO MEDICO	BUENO
311	1	0003920	11-ene-08	TELEFONO SENCILLO	PANASONIC	KXTS 500	7GCAC294505	18,00	CONSULTORIO MEDICO	DE BAJA
312	1	000174	11-ene-08	NEVERA 18 PIES NO FROST	INDURAMA	RI 585	112802011027	588,39	BODEGA	BUENO
313	1	000175	11-ene-08	MINI NEVERA DE 4 PIES	SMC	RF43FP	34HL077030-00912	152,22	ESTACION ENFERMERIA	BUENO
314	1	000175	11-ene-08	DISPENSADOR DE AGUA -ADMISION	GENERAL	GXCF05D	ST0709J01652	183,04	ADMISION	BUENO
315	1	000175	11-ene-08	DISPENSADOR DE AGUA -BODEGA CENT	GENERAL	GXCF05D	ST0709J01793	183,04	BODEGA	BUENO
316	1	000175	11-ene-08	DISPENSADOR DE AGUA -JEF-EMFERM	GENERAL	GXCF05D	ST0709J01729	183,04	ESTACION ENFERMERIA	BUENO
317	1	000175	11-ene-08	DISPENSADOR DE AGUA - TRAB.SOCIAL	GENERAL	GXCF05D	ST0707J02361	183,04	ESTACION ENFERMERIA	BUENO
318	1	000175	11-ene-08	DISPENSADOR DE AGUA -LABORATORIO	GENERAL	GXCF05D	ST0709J01619	183,04	LABORATORIO	BUENO
319	1	000175	11-ene-08	DISPENSADOR DE AGUA - RX	GENERAL	GXCF05D	ST0709J01775	183,04	IMAGENOLOGIA	BUENO
320	1	000175	11-ene-08	DISPENSADOR DE AGUA - INYECCIONES	GENERAL	GXCF05D	ST0709J02566	183,04	CONSULTORIO MEDICO	BUENO
321	1	000175	11-ene-08	DISPENSADOR DE AGUA - ODONT-	GENERAL	GXCF05D	ST0709J01779	183,04	CONSULTORIO MEDICO	BUENO
322	1	000174	11-ene-08	DISPENSADOR DE AGUA. - TESORERIA	GENERAL	GXCF05D	ST0709J02543	183,04	PAGADURIA	BUENO
323	1	000174	11-ene-08	COCHE ESCURRIDORES CON DIVISIÓN	ITALIMPIA	SUPERMAX 7970	S/S	187,50	AUX-LIMPIEZA	BUENO
324	1	000174	11-ene-08	COCHE ESCURRIDORES CON DIVISIÓN	ITALIMPIA	SUPERMAX 7970	S/S	187,50	AUX-LIMPIEZA	BUENO
325	1	000174	11-ene-08	COCHE ESCURRIDORES CON DIVISIÓN	ITALIMPIA	SUPERMAX 7970	S/S	187,50	AUX-LIMPIEZA	BUENO
326	1	000174	11-ene-08	SISTEMA DE PURIF-AMBIENTAL HIGIENIZAC	DAPAC	HIDROPAC	07111037	1,339,29	AUX-LIMPIEZA	BUENO
327	1	000174	11-ene-08	SISTEMA DE PURIF-AMBIENTAL HIGIENIZAC	DAPAC	HIDROPAC	07111036	1,339,29	AUX-LIMPIEZA	BUENO
328	1	000520	25-ene-08	MODULAR EN L PARA INFORMACIÓN MED-				575,00	ADMISION	BUENO
329	1	000521	25-ene-08	MODULAR EN L PARA INFORMACIÓN GRAN				750,00	ADMISION	BUENO
330	1	000520	25-ene-08	ESCRITORIO TIPO SECRETARIA EN L				220,00	ESTACION ENFERMERIA	BUENO
331	1	000520	25-ene-08	ESCRITORIO TIPO SECRETARIA EN L				220,00	ESTACION ENFERMERIA	BUENO
332	1	000520	25-ene-08	ESCRITORIO TIPO SECRETARIA EN L				220,00	PAGADURIA	BUENO
333	1	000520	25-ene-08	ESCRITORIO TIPO SECRETARIA EN L				220,00	CONSULTORIO MEDICO	BUENO
334	1	000520	25-ene-08	ESCRITORIO TIPO SECRETARIA EN L				220,00	LABORATORIO	BUENO
335	1	000520	25-ene-08	ESCRITORIO TIPO SECRETARIA EN L				220,00	FARMACIA	BUENO
336	1	000520	25-ene-08	SILLA GIRATORIA SIN BRAZO				112,00	ESTADISTICA	BUENO
337	1	000520	25-ene-08	SILLA GIRATORIA SIN BRAZO				112,00	ESTADISTICA	BUENO
338	1	000250	25-ene-08	SILLA GIRATORIA SIN BRAZO				112,00	IMAGENOLOGIA	BUENO
339	1	000520	25-ene-08	BANCA MODULAR TIPO TANDEM TRI-PERS				170,00	SALA DE ESPERA CE	BUENO
340	1	000250	25-ene-08	BANCA MODULAR TIPO TANDEM TRI-PERS				170,00	SALA DE ESPERA CE	BUENO

341	1	000520	25-ene-08	BANCA MODULAR TIPO TANDEM TRI-PERS				170,00	SALA DE ESPERA CE	BUENO
342	1	000520	25-ene-08	BANCA MODULAR TIPO TANDEM TRI-PERS				170,00	SALA DE ESPERA CE	BUENO
343	1	000520	25-ene-08	ESCABEL SENCILLO (GRADILLA)				50,00	OBSERVACION	BUENO
344	1	000520	25-ene-08	ESCABEL SENCILLO (GRADILLA)				50,00	OBSERVACION	BUENO
345	1	000520	25-ene-08	PORTA BOLSA DE ROPA				200,00	OBSERVACION	BUENO
346	1	000520	25-ene-08	PORTA BOLSA DE ROPA				200,00	OBSERVACION	BUENO
347	1	000520	25-ene-08	TABURETE GIRATORIO				162,00	CONSULTORIO MEDICO	BUENO
348	1	000520	25-ene-08	TABURETE GIRATORIO				162,00	LABORATORIO	BUENO
349	1	000520	25-ene-08	BALDE METALICO SOBRE RUEDAS				150,00	OBSERVACION	BUENO
350	1	000520	25-ene-08	PORTA SUERO				100,00	OBSERVACION	BUENO
351	1	000520	25-ene-08	PORTA SUERO				100,00	OBSERVACION	BUENO
352	1	000520	25-ene-08	PORTA SUERO				100,00	OBSERVACION	BUENO
353	1	000520	25-ene-08	PORTA SUERO				100,00	OBSERVACION	BUENO
354	1	000520	25-ene-08	MESA MAYO				150,00	OBSERVACION	BUENO
355	1	000520	25-ene-08	CARRO DE TRANSPORTE DE ROPA				200,00	OBSERVACION	BUENO
356	1	000520	25-ene-08	SILLA AUXILIAR SIN BRAZOS				100,00	FARMACIA	BUENO
357	1	000520	25-ene-08	SILLA AUXILIAR SIN BRAZOS				100,00	ESTACION ENFERMERIA	BUENO
358	1	000520	25-ene-08	SILLA AUXILIAR SIN BRAZOS				100,00	LABORATORIO	BUENO
359	1	000520	25-ene-08	SILLA AUXILIAR SIN BRAZOS				100,00	ESTADISTICA	BUENO
360	1	000520	25-ene-08	SILLA AUXILIAR SIN BRAZOS				100,00	LABORATORIO	BUENO
361	1	000520	25-ene-08	SILLA AUXILIAR SIN BRAZOS				100,00	REHABILITACION FISICA	BUENO
362	1	000520	25-ene-08	BANCA METAL/MADERA				150,00	SALA DE ESPERA CE	BUENO
363	1	000520	25-ene-08	PERCHERO DE PARED				115,00	REHABILITACION FISICA	BUENO
364	1	000520	25-ene-08	PERCHERO DE PARED				115,00	REHABILITACION FISICA	BUENO
365	1	000520	25-ene-08	LOCKER METALIOCO				190,00	LABORATORIO	BUENO
366	1	000520	25-ene-08	LOCKER METALIOCO				190,00	LABORATORIO	BUENO
367	1	000521	25-ene-08	CARRO DE PRIMEROS AUXILIO				280,00	ESTACION ENFERMERIA	BUENO
368	1	000521	25-ene-08	SILLA GIRATORIA CON BRAZO				149,00	MORA PATRONAL	BUENO
369	1	000521	25-ene-08	SILLA GIRATORIA CON BRAZO				149,00	CONSULTORIO MEDICO	BUENO
370	1	000521	25-ene-08	SILLA GIRATORIA CON BRAZO				149,00	CONSULTORIO MEDICO	BUENO
371	1	000521	25-ene-08	SILLA GIRATORIA CON BRAZO				149,00	CONSULTORIO MEDICO	BUENO
372	1	000521	25-ene-08	SILLA GIRATORIA CON BRAZO				149,00	CONSULTORIO MEDICO	BUENO
373	1	000521	25-ene-08	SILLA GIRATORIA CON BRAZO				149,00	CONSULTORIO MEDICO	BUENO
374	1	000521	25-ene-08	MESA PA RA COMPUTADORA				149,00	CONSULTORIO MEDICO	BUENO
375	1	000521	25-ene-08	MESA PARA COMPUTADORA				149,00	CONSULTORIO MEDICO	BUENO
376	1	000521	25-ene-08	MESA PARA COMPUTADORA				149,00	CONSULTORIO MEDICO	BUENO
377	1	000521	25-ene-08	MESA PARA COMPUTADORA				149,00	REHABILITACION FISICA	BUENO
378	1	000521	25-ene-08	MESA AUXILIAR PARA OFICINA				100,00	CONSULTORIO MEDICO	BUENO
379	1	000521	25-ene-08	MESA AUXILIAR PARA OFICINA				100,00	LABORATORIO	BUENO
380	1	000521	25-ene-08	MESA AUXILIAR PARA OFICINA				100,00	ESTACION ENFERMERIA	BUENO

381	1	000521	25-ene-08	MESA AUXILIAR PARA OFICINA				100,00	MORA PATRONAL	BUENO
382	1	000521	25-ene-08	BANCA MODULAR TIPO TANDEM BI-PERS-				120,00	SALA DE ESPERA CE	BUENO
383	1	000521	25-ene-08	BANCA MODULAR TIPO TANDEM BI-PERS-				120,00	SALA DE ESPERA CE	BUENO
384	1	000521	25-ene-08	BANCA MODULAR TIPO TANDEM BI-PERS-				120,00	SALA DE ESPERA CE	BUENO
385	1	000521	25-ene-08	ARCHIVADOR METALICO 4 SERVICIO				175,62	MORA PATRONAL	BUENO
386	1	000521	25-ene-08	ARCHIVADOR METALICO 4 SERVICIO				175,62	MORA PATRONAL	BUENO
387	1	000521	25-ene-08	ARCHIVADOR METALICO 4 SERVICIO				175,62	CONSULTORIO MEDICO	BUENO
388	1	000521	25-ene-08	ARCHIVADOR METALICO 4 SERVICIO				175,62	REHABILITACION FISICA	BUENO
389	1	000521	25-ene-08	ARCHIVADOR METALICO 4 SERVICIO				175,62	REHABILITACION FISICA	BUENO
390	1	000521	25-ene-08	ARCHIVADOR METALICO 4 SERVICIO				175,62	ESTADISTICA	BUENO
391	1	000521	25-ene-08	ARCHIVADOR METALICO 4 SERVICIO				175,62	ESTACION ENFERMERIA	BUENO
392	1	000521	25-ene-08	ARCHIVADOR METALICO 4 SERVICIO				175,62	ESTACION ENFERMERIA	BUENO
393	1	004093	28-ene-08	CALCULADORA MANUALES	CASIO	DR-120L	Q 5081123	85,50	MORA PATRONAL	BUENO
394	1	004093	28-ene-08	CALCULADORA MANUALES	CASIO	DR-120L	Q5 081124	85,50	FARMACIA	BUENO
395	1	004093	28-ene-08	CALCULADORA MANUALES	CASIO	DR-120L	Q5081125	85,50	ESTADISTICA	BUENO
396	1	004093	28-ene-08	CALCULADORA MANUALES	CASIO	DR-120L	Q5 081126	85,50	FINANZAS	BUENO
397	1	004093	28-ene-08	TELEFONO FAX INALAMBRICO	PANASONIC	KX-FG2451	7IABBO19667	228,00	FINANZAS	DE BAJA
398	1	004093	28-ene-08	TELEFONO INALAMBRICO DIGITAL 5,8 GHz	PANASONIC	KX-TG6021	7ECAB008322	85,00	FINANZAS	DE BAJA
399	1	004093	28-ene-08	ENGRAMPADORA INDUSTRIAL	RAPESCO	AV-79	S/S	252,88	FINANZAS	DE BAJA
400	1	004093	28-ene-08	ENGRAMPADORA INDUSTRIAL	RAPESCO	AV-79	S/S	252,88	ESTADISTICA	BUENO
401	1	004093	28-ene-08	ENGRAMPADORA INDUSTRIAL	RAPESCO	AV-79	S/S	252,88	ESTADISTICA	BUENO
402	1	004093	28-ene-08	ANILLADORA	ARTTER	YD-WM730	S/S	260,46	ESTADISTICA	BUENO
403	1	004093	28-ene-08	PERFORADORA INDUSTRIAL	BINBIN HO-PUNCH	B-2100	S/S	208,90	ESTADISTICA	BUENO
404	1	004093	28-ene-08	PERFORADORA INDUSTRIAL	BINBIN HO-PUNCH	B-2100	S/S	208,90	ESTADISTICA	BUENO
405	1	004093	28-ene-08	PERFORADORA INDUSTRIAL	BINBIN HO-PUNCH	B-2100	S/S	208,90	ESTADISTICA	BUENO
406	1	0006606	27-feb-08	BALANZA DE PEDESTAL	HEALTH O METER	402	4020701678	298,00	ESTACION ENFERMERIA	BUENO
407	1	0006606	27-feb-08	RUEDA PARA FICITERAPIA DE HOMBRO	CARCI	SIN ETIQUETA	S/n	880,00	REHABILITACION FISICA	BUENO
408	1	0006606	27-feb-08	ENFRIADOR DE COMPRESA	CHATTANOOGA	3103/3106	2215	3,800,00	REHABILITACION FISICA	BUENO
409	1	000086	28-feb-08	CABLEADO ESTRUCTURADO CAT6	QUEST/NEXT	UTP CAT6		40,560,00	EDIFICIO IESS	BUENO
410	1	000086	28-feb-08	RED ELECTRICA Y ACCESORIOS	PHELPSS DODGE	C/INST 12 AWGG			EDIFICIO IESS	BUENO
411	1	000086	28-feb-08	SWITCH 3COM 48 PUERTOSA	3COM	5500G-EI	9KMF87K3AAD80		RAX	BUENO
412	1	000086	28-feb-08	SERV.MANTENIMIENTO-EXPRESS SWITCH	3COM				RAX	BUENO
413	1	000086	28-feb-08	ROUTER CISCO	CISCO				RAX	BUENO
414	1	000086	28-feb-08	SERVIDOR DE RED + 30 CAL	HP	DL-380G	2UX72301MG		RAX	BUENO
415	1	000086	28-feb-08	IMPRESORA LASER HP	HP	P2015DN	CNBJS18896		ADMISION	BUENO
416	1	000086	28-feb-08	EQUIPO DE PROTECCION UPS 15 KVA	ANDOLA	UTL-15K	95001365		PLANTA BAJA	DE BAJA
417	1	002185	10-mar-08	ESCALLERILLA DE DEDO ING-VELASCO	ADC	5215	S/S	256,00	REHABILITACION FISICA	BUENO
418	1	002292	10-mar-08	ING. JORGE VELASCO S. 10 DE MARZO/2008				180,00	ESTACION ENFERMERIA	BUENO
419	1	002285	10-mar-08	TURUNDERO MEDIANO DE ACERO INOXIDAB	MEDICON			32,50	ESTACION ENFERMERIA	BUENO
420	1	002285	10-mar-08	TURUNDERO MEDIANO DE ACERO INOXIDAB	MEDICON			32,50	ESTACION ENFERMERIA	BUENO

381	1	000521	25-ene-08	MESA AUXILIAR PARA OFICINA				100,00	MORA PATRONAL	BUENO
382	1	000521	25-ene-08	BANCA MODULAR TIPO TANDEM BI-PERS-				120,00	SALA DE ESPERA CE	BUENO
383	1	000521	25-ene-08	BANCA MODULAR TIPO TANDEM BI-PERS-				120,00	SALA DE ESPERA CE	BUENO
384	1	000521	25-ene-08	BANCA MODULAR TIPO TANDEM BI-PERS-				120,00	SALA DE ESPERA CE	BUENO
385	1	000521	25-ene-08	ARCHIVADOR METALICO 4 SERVICIO				175,62	MORA PATRONAL	BUENO
386	1	000521	25-ene-08	ARCHIVADOR METALICO 4 SERVICIO				175,62	MORA PATRONAL	BUENO
387	1	000521	25-ene-08	ARCHIVADOR METALICO 4 SERVICIO				175,62	CONSULTORIO MEDICO	BUENO
388	1	000521	25-ene-08	ARCHIVADOR METALICO 4 SERVICIO				175,62	REHABILITACION FISICA	BUENO
389	1	000521	25-ene-08	ARCHIVADOR METALICO 4 SERVICIO				175,62	REHABILITACION FISICA	BUENO
390	1	000521	25-ene-08	ARCHIVADOR METALICO 4 SERVICIO				175,62	ESTADISTICA	BUENO
391	1	000521	25-ene-08	ARCHIVADOR METALICO 4 SERVICIO				175,62	ESTACION ENFERMERIA	BUENO
392	1	000521	25-ene-08	ARCHIVADOR METALICO 4 SERVICIO				175,62	ESTACION ENFERMERIA	BUENO
393	1	004093	28-ene-08	CALCULADORA MANUALES	CASIO	DR-120L	Q 5081123	85,50	MORA PATRONAL	BUENO
394	1	004093	28-ene-08	CALCULADORA MANUALES	CASIO	DR-120L	Q5 081124	85,50	FARMACIA	BUENO
395	1	004093	28-ene-08	CALCULADORA MANUALES	CASIO	DR-120L	Q5081125	85,50	ESTADISTICA	BUENO
396	1	004093	28-ene-08	CALCULADORA MANUALES	CASIO	DR-120L	Q5 081126	85,50	FINANZAS	BUENO
397	1	004093	28-ene-08	TELEFONO FAX INALAMBRICO	PANASONIC	KX-FG2451	7IABBO19667	228,00	FINANZAS	DE BAJA
398	1	004093	28-ene-08	TELEFONO INALAMBRICO DIGITAL 5,8 GHz	PANASONIC	KX-TG6021	7ECAB008322	85,00	FINANZAS	DE BAJA
399	1	004093	28-ene-08	ENGRAMPADORA INDUSTRIAL	RAPESCO	AV-79	S/S	252,88	FINANZAS	DE BAJA
400	1	004093	28-ene-08	ENGRAMPADORA INDUSTRIAL	RAPESCO	AV-79	S/S	252,88	ESTADISTICA	BUENO
401	1	004093	28-ene-08	ENGRAMPADORA INDUSTRIAL	RAPESCO	AV-79	S/S	252,88	ESTADISTICA	BUENO
402	1	004093	28-ene-08	ANILLADORA	ARTTER	YD-WM730	S/S	260,46	ESTADISTICA	BUENO
403	1	004093	28-ene-08	PERFORADORA INDUSTRIAL	BINBIN HO-PUNCH	B-2100	S/S	208,90	ESTADISTICA	BUENO
404	1	004093	28-ene-08	PERFORADORA INDUSTRIAL	BINBIN HO-PUNCH	B-2100	S/S	208,90	ESTADISTICA	BUENO
405	1	004093	28-ene-08	PERFORADORA INDUSTRIAL	BINBIN HO-PUNCH	B-2100	S/S	208,90	ESTADISTICA	BUENO
406	1	0006606	27-feb-08	BALANZA DE PEDESTAL	HEALTH O METER	402	4020701678	298,00	ESTACION ENFERMERIA	BUENO
407	1	0006606	27-feb-08	RUEDA PARA FICITERAPIA DE HOMBRO	CARCI	SIN ETIQUETA	S/n	880,00	REHABILITACION FISICA	BUENO
408	1	0006606	27-feb-08	ENFRIADOR DE COMPRESA	CHATTANOOGA	3103/3106	2215	3,800,00	REHABILITACION FISICA	BUENO
409	1	000086	28-feb-08	CABLEADO ESTRUCTURADO CAT6	QUEST/NEXT	UTP CAT6		40,560,00	EDIFICIO IESS	BUENO
410	1	000086	28-feb-08	RED ELECTRICA Y ACCESORIOS	PHELPSS DODGE	C/INST 12 AWGG			EDIFICIO IESS	BUENO
411	1	000086	28-feb-08	SWITCH 3COM 48 PUERTOSA	3COM	5500G-EI	9KMF87K3AAD80		RAX	BUENO
412	1	000086	28-feb-08	SERV.MANTENIMIENTO-EXPRESS SWITCH	3COM				RAX	BUENO
413	1	000086	28-feb-08	ROUTER CISCO	CISCO				RAX	BUENO
414	1	000086	28-feb-08	SERVIDOR DE RED + 30 CAL	HP	DL-380G	2UX72301MG		RAX	BUENO
415	1	000086	28-feb-08	IMPRESORA LASER HP	HP	P2015DN	CNBS18896		ADMISION	BUENO
416	1	000086	28-feb-08	EQUIPO DE PROTECCION UPS 15 KVA	ANDOLA	UTL-15K	95001365		PLANTA BAJA	DE BAJA
417	1	002185	10-mar-08	ESCALLERILLA DE DEDO ING-VELASCO	ADC	5215	S/S	256,00	REHABILITACION FISICA	BUENO
418	1	002292	10-mar-08	ING. JORGE VELASCO S. 10 DE MARZO/2008				180,00	ESTACION ENFERMERIA	BUENO
419	1	002285	10-mar-08	TURUNDERO MEDIANO DE ACERO INOXIDAB	MEDICON			32,50	ESTACION ENFERMERIA	BUENO
420	1	002285	10-mar-08	TURUNDERO MEDIANO DE ACERO INOXIDAB	MEDICON			32,50	ESTACION ENFERMERIA	BUENO

451	1	0025806	09-jul-10	COMPUT-TESORERIA PAGADURIA	HEWLETT PACKARD	HP Compaq 6000 Pro MT		1.120,00	PAGADURIA	BUENO
452	1	0025806	09-jul-10	MONITOR	HEWLETT PACKARD		3CQ0011YJ		PAGADURIA	BUENO
453	1	0025806	09-jul-10	C.P.U.	HEWLETT PACKARD		0230MZL		PAGADURIA	BUENO
454	1	0025806	09-jul-10	COMPUT-FINANZAS -CONTABILIDAD	HEWLETT PACKARD	HP Compaq 6000 Pro MT		1.120,00	FINANZAS	BUENO
455	1	0025806	09-jul-10	MONITOR	HEWLETT PACKARD		3CQ9513YR9		FINANZAS	BUENO
456	1	0025806	09-jul-10	C.P.U.	HEWLETT PACKARD		MXL0230MZ9		FINANZAS	BUENO
457	1	0025806	09-jul-10	COMPUT-FARMACIA	HEWLETT PACKARD	HP Compaq 6000 Pro MT		1.120,00	FARMACIA	BUENO
458	1	0025806	09-jul-10	MONITOR	HEWLETT PACKARD		3CQ00112FH		FARMACIA	BUENO
459	1	0025806	09-jul-10	C.P.U.	HEWLETT PACKARD		MXL0230MZ8		FARMACIA	BUENO
460	1	0025806	09-jul-10	COMPUT-ADMISION -SERV-CLIENTE	HEWLETT PACKARD	HP Compaq 6000 Pro MT		1.120,00	ADMISION	BUENO
461	1	0025806	09-jul-10	MONITOR	HEWLETT PACKARD		3CQ9513ZXM		ADMISION	BUENO
462	1	0025806	09-jul-10	C.P.U.	HEWLETT PACKARD		MXL0230MZ9		ADMISION	BUENO
463	1	0025806	09-jul-10	COMPUT-BODEGA CENTRAL	HEWLETT PACKARD	HP Compaq 6000 Pro MT		1.120,00	BODEGA	BUENO
464	1	0025806	09-jul-10	MONITOR	HEWLETT PACKARD		3CQ9513YNQ		BODEGA	BUENO
465	1	0025806	09-jul-10	C.P.U.	HEWLETT PACKARD		MXL0230NON		BODEGA	BUENO
466	1	0025806	09-jul-10	COMPUT-TALENTO HUMANO	HEWLETT PACKARD	HP Compaq 6000 Pro MT		1.120,00	RRHH	BUENO
467	1	0025806	09-jul-10	MONITOR	HEWLETT PACKARD		3CQ00112GD		RRHH	BUENO
468	1	0025806	09-jul-10	C.P.U.	HEWLETT PACKARD		MXL0230NOY		RRHH	BUENO
469	1	0000781	09-ago-10	ENCERADORA ABRILLANTADORA-	DAPAC	DAPAC C 201HD-DPU	310001217	2.321,43	AUX-LIMPIEZA	BUENO
470	1	0000794	02-sep-10	ASPIRADORA PROFESIONAL-SEMI IN-	DAPAC	DAPAC DW-620	6910064	2.035,71	AUX-LIMPIEZA	BUENO
471	1	0005275	02-sep-10	COPIADORA MULTIFUNCION XEROX	XEROX	XEROX 5225SD	14580	3.320,00	COMPRAS PUBLICAS	BUENO
472	1	0001436	03-sep-10	IMPRESORA LASER COLOR JET-CM	HP	HP COLOR LASER JET	CNF8B5HR6W	560,00	DIRECCION MEDICA	MALO
473	1	0003134	22-sep-10	PROCESADORA DE REVELADO -R-X	PROTEC	OPTIMAX 2010	106020-1009-4148	9.650,00	IMAGENOLOGIA	BUENO
474	1	0008021	06-dic-10	TELEVISOR PLASMA LCD 42" 160 CTM.	LG	PLASMA LCD42"	912RME216079	808,20	SALA DE ESPERA CE	BUENO
475	1	0008021	06-dic-10	REPRODUCTOR-DE D.V.D.-KORAOKE	LG	DVD 586	007TCSF107262	9,30	BODEGA	BUENO
476	1	0008021	06-dic-10	REPRODUCTOR-DE D.V.D.-KORAOKE	LG	DVD 586	007TCSF107268	59,30	BODEGA	BUENO
477	1	0008023	06-dic-10	CAMARA DIGITAL-DMC-PANASONIC	PANASONIC	DMC-FP1PU-K	WROAA002075	158,48	DIRECCION MEDICA	BUENO
478	1	0008023	06-dic-10	RADIO GRABADORA-CON-REPRODUC-	SONY	RG880CP	SO1-1021358-6	203,23	FISIOTERAPIA	BUENO
479	1	0008023	06-dic-10	TELEFAX	PANASONIC	KX-FT987LA	8LBWA018288	142,75	COMPRAS PUBLICAS	BUENO
480	1	0008180	06-dic-10	REFRIGERADORA	INDURAMA	RI-480QZ	110504000000,00	660,00	SEDE SOCIAL	BUENO
481	1	0005958	06-dic-10	CAFETERA ELECTRICA	OSTER	OSTER 3291	3426441014	37,95	BODEGA	BUENO
482	1	0005958	14-dic-10	DISPENSADOR DE AGUA- INES	ELECTROLUX	EQC153MBHS	1801043	168,75	BODEGA	BUENO
483	1	0005958	14-dic-10	DISPENSADOR DE AGUA-(GERENCIA)	ELECTROLUX	EQC153MBHS	1801043	168,75	DIRECCION ADMINIS	BUENO
484	1	0005958	14-dic-10	DISPENSADOR DE AGUA-(GINECOLOGIA)	ELECTROLUX	EQC153MBHS	1801043	168,75	GINECOLOGIA	BUENO
485	1	0005958	14-dic-10	DISPENSADOR DE AGUA-(M-PREVENTIVA)	ELECTROLUX	EQC153MBHS	1801043	168,75	TRABAJO SOCIAL	BUENO
486	1	0022660	15-dic-10	MICROCOPIO BIOLOGCO	HUMAN GMBH	HUMASCOPE PLUS	300441	1.380,00	LABORATORIO	BUENO
487	1	0022660	15-dic-10	MICROCOPIO BIOLOGCO	HUMAN GMBH	HUMASCOPE PLUS	300442	1.380,00	LABORATORIO	BUENO
488	2	10080	17-dic-10	GAMEDENT.(2 ELECTROCARDIOGRAFO)	SHILLER AT1	ESTRATOS		4.212,50	ESTACION ENFERMERIA	BUENO

AÑO 2011											
489	10		19-ago-11	10 GRADILLAS (ESCABELES)					150,00	REHABILITACION FISICA	BUENO
490	1		24-ago-11	UPS (LABORATORIO)		COP-700W			57,14	LABORATORIO	BUENO
491	1	0010650	26-ago-11	COMPRESOR (BODEGA)		LG	SJ242CM	106TAAC00160	599,49	BODEGA	BUENO
492	1		26-ago-11	SPLIT (BODEGA)				105TAC01147		BODEGA	BUENO
493	1	0010650	26-ago-11	COMPRESOR (DIRECCION)		LG	SJ242CM	106TAXT00258	599,49	DIRECCION MEDICA	BUENO
494	1		26-ago-11	SPLIT (DIRECCION)				106TAVY00047		DIRECCION MEDICA	BUENO
495	1	0010650	26-ago-11	COMPRESOR (SALA DE ENFERMERIA)		LG	SJ242CM	106TAVY00287	599,49	SALA DE ESPERA CE	BUENO
496	1		26-ago-11	SPLIT (SALA ENFERMERIA)				105TABN01141		SALA DE ESPERA CE	BUENO
497	1	0010650	26-ago-11	COMPRESOR (SALA DE ENFERMERIA)		LG	SJ242CM	106TAVY00167	599,49	SALA DE ESPERA CE	BUENO
498	1		26-ago-11	SPLIT (SALA ENFERMERIA)				105TAZ F01149		SALA DE ESPERA CE	BUENO
499	1	0010650	26-ago-11	COMPRESOR (SALA DE LABORATORIO)		LG	SJ242CM	106TASW00174	599,49	SALA DE ESPERA CE	BUENO
500	1		26-ago-11	SPLIT (SALA -LABORATORIO)				106TAAC00040		SALA DE ESPERA CE	BUENO
501	1	0010650	26-ago-11	COMPRESOR		LG	SJ242CM	106TASW00270	599,49	SALA DE ESPERA CE	BUENO
502	1		26-ago-11	SPLIT (SALA)				105TAS00775		SALA DE ESPERA CE	BUENO
503	1	0010650	26-ago-11	COMPRESOR (SALA DE RAYO X)		LG	SJ242CM	106TACX00171	599,49	IMAGENOLOGIA	BUENO
504	1		26-ago-11	SPLIT (SALA -RAYO X)				106TAKK00013		IMAGENOLOGIA	BUENO
505	1	0001892	09-sep-11	IMPRESORAS MATRICIAL		EPSON	FX 890	NZBY018135	340,78	FINANZAS	BUENO
506	1	0001892	09-sep-11	IMPRESORAS MATRICIAL		EPSON	FX 890	NZBY018392	340,78	FARMACIA	BUENO
507	1	0001892	09-sep-11	IMPRESORAS MATRICIAL		EPSON	FX 890	NZBY018393	340,78	EBAS	BUENO
508	1	0001892	09-sep-11	IMPRESORAS MATRICIAL		EPSON	FX 890	NZBY018408	340,78	ADMISION	BUENO
509	1	0001892	09-sep-11	IMPRESORAS MATRICIAL		EPSON	FX 890	NZBY018604	340,78	OBSERVACION	BUENO
510	1	0001892	09-sep-11	IMPRESORAS MATRICIAL		EPSON	FX 890	NZBY018620	340,78	LABORATORIO	BUENO
511	1	000001	13-oct-11	EQUIPOS DE AMPLIFICACION					3.326,00	BOODEGA	BUENO
512	1	0865	21-oct-11	PURIFICADOR DE AIRE OZONO		HELISA		4275	580,36	BOODEGA	BUENO
513	1	0865	21-oct-11	PURIFICADOR DE AIRE OZONO		HELISA		4340	580,36	PROCEDIMIENTOS	BUENO
514	1	0865	21-oct-11	PURIFICADOR DE AIRE OZONO		HELISA		4341	580,36	OBSERVACION	BUENO
515	1	0865	21-oct-11	PURIFICADOR DE AIRE OZONO		HELISA		4344	580,36	FARMACIA	BUENO
516	1	0865	21-oct-11	PURIFICADOR DE AIRE OZONO		HELISA		4353	580,36	ESTERILIZACION	BUENO
517	1	0005848	09-nov-11	FAX PANASONIC		PANASONIC	KX FT 501LA	1FBWB023056	165,00	FINANZAS	BUENO
518	1	0005848	09-nov-11	FAX PANASONIC		PANASONIC	KX FT 501LA	1FBWB023071	165,00	PAGADURIA	BUENO
519	1	0000906	05-dic-11	SISTEMA DE TRATAMIENTO PURIFICADORES DE AGUA		WATER QUALITY	ICEMACKER	722	1.450,00	LAVANDERIA	BUENO
520	1	0000906	05-dic-11	SISTEMA DE TRATAMIENTO PURIFICADORES DE AGUA		WATER QUALITY	ICEMACKER	93	1.450,00	LABORATORIO	BUENO
521	1	0000907	05-dic-11	SISTEMA DE TRATAMIENTO PURIFICADORES DE AGUA		HELISA	USA	2727	2.000,00	ODONTOLOGIA	BUENO
522	1	0002052	12-dic-11	GRABADORA DIGITAL AUDIO		PANASONIC	RR-US511	556861	248,00	BODEGA	BUENO
523	1	0002052	12-dic-11	CAMARA FOTOGRAFICA		SONY	DS-W530/BQ	1967024F	235,00	BODEGA	BUENO
524	1	0002053	12-dic-11	REFRIGERADORA		CHALLENGER	CR 248	9248724	500,00	BODEGA	BUENO
525	1	0002053	12-dic-11	PANTALLA PARA PROYECCION			PROJECTOR		94,50	BODEGA	BUENO
526	1	0002053	12-dic-11	PROYECTOR LCD PL X14+		EPSON	H434A	PTPF170242L	1.598,00	BODEGA	BUENO
527	1	0002056	12-dic-11	FILMADORA HDR-PJ50 -SONY-C/PROYECC		SONY	HDR-PJ50	1963392	2.280,00	BODEGA	BUENO
528	12	0002057	12-dic-11	ESTANTERIAS-PARA ARCHIVOS (12) DOCE		S/M	S/S 120 C/U		1.440,00	MORA PATRONAL	BUENO
529	1	0002057	12-dic-11	ESTANTERIAS-PARA ORGANIZAR-PLACAS RAYOS X		S/M	S/S		127,50	IMAGENOLOGIA	BUENO
530	1	0012661	13-dic-11	TENSIOMETRO DE PEDESTAL		RIESTER	BIGBEN	110309781	214,63	ENFERMERIA	BUENO

531	1	0012661	13-dic-11	TENSIOMETRO DE PEDESTAL	RIESTER	BIGBEN	110309790	214,63	ENFERMERIA	BUENO
532	1	0012661	13-dic-11	TENSIOMETRO DE PEDESTAL	RIESTER	BIGBEN	110309793	214,63	ENFERMERIA	BUENO
533		0000912	14-dic-11	LECHO DE ARENA DE 12"X52" DE FIBRA DE VIDRIO REC	HEATHI		07121540	2.330,00	SISTERNA	BUENO
534		0000912	14-dic-11	LECHO DE CARBON DE 12"X52" DE FIBRA DE VIDRIO R	HEATHI		08071805	2.364,00	SISTERNA	BUENO
535	2	0002121	19-dic-11	ESTERILIZACION EN SECO 80 LITROS	SUAREZ	1,3	531210002	3.750,00	ESTERILIZACION ENFERMERIA	BUENO
536	1	0002122	19-dic-11	MONITOR SIGNOS VITALES	INFINIUM MEDICAL	ONMI	1101-40082	4.575,00	OBSERVACION	BUENO
AÑO 2012										
537	1	043688	09-ene-12	COMPUTADORAS DE ESCRITORIO	HEWLETT PACKARD	HP Compaq 6200 Pro MT	MXL1450XPT	1066,858	RACK	MALO
538	1	043688	09-ene-12	MONITOR DE 22"	HEWLETT PACKARD		CNK1130G2Q		RACK	MALO
539	1	043688	09-ene-12	COMPUTADORAS DE ESCRITORIO	HEWLETT PACKARD	HP Compaq 6200 Pro MT	MXL1450XNP	1066,858	ENFERMERIA	MALO
540	1	043688	09-ene-12	MONITOR DE 22"	HEWLETT PACKARD		CNK1130G32		ENFERMERIA	MALO
541	1	043688	09-ene-12	COMPUTADORAS DE ESCRITORIO	HEWLETT PACKARD	HP Compaq 6200 Pro MT	MXL1450WRH	1066,858	ENFERMERIA	BUENO
542	1	043688	09-ene-12	MONITOR DE 22"	HEWLETT PACKARD		CNK1130G2J		ENFERMERIA	BUENO
543	1	043688	09-ene-12	COMPUTADORAS DE ESCRITORIO	HEWLETT PACKARD	HP Compaq 6200 Pro MT	MXL1450WQP	1066,858	OBSERVACION	BUENO
544	1	043688	09-ene-12	MONITOR DE 22"	HEWLETT PACKARD		CNK1130G30		OBSERVACION	BUENO
545	1	043688	09-ene-12	COMPUTADORAS DE ESCRITORIO	HEWLETT PACKARD	HP Compaq 6200 Pro MT	MXL1450VG3	1066,858	RESIDENTES	MALO
546	1	043688	09-ene-12	MONITOR DE 22"	HEWLETT PACKARD		CNK1130FMV		RESIDENTES	MALO
547	1	043688	09-ene-12	COMPUTADORAS DE ESCRITORIO	HEWLETT PACKARD	HP Compaq 6200 Pro MT	MXL1450WQV	1066,858	COMPRAS PUBLICAS	BUENO
548	1	043688	09-ene-12	MONITOR DE 22"	HEWLETT PACKARD		CNK1130G34		COMPRAS PUBLICAS	BUENO
549	1	043688	09-ene-12	COMPUTADORAS DE ESCRITORIO	HEWLETT PACKARD	HP Compaq 6200 Pro MT	MXL1450WNO	1066,858	IMAGENOLOGIA	BUENO
550	1	043688	09-ene-12	MONITOR DE 22"	HEWLETT PACKARD		CNK1130G2V		IMAGENOLOGIA	BUENO
551	20	000002062	09-mar-12	SILLAS PLASTICAS	PICA			276	SEDE SOCIAL	BUENO
552	5	000002062	09-mar-12	MESA PATA CUADRADA	PICA			192	SEDE SOCIAL	BUENO
553	8	0002075	12-abr-12	POSTES SEPARADORES BASE NIQUELADO				1098	4FARMACIA- 4ADMISION	BUENO
554	5	0002076	12-abr-12	5-TANDEN DE 3 PATAS-LABORATORIO	TAPIZADO NEGRO			2.225,00	LABORATORIO	BUENO
555	1	0002083	25-abr-12	AIRE ACONDICIONADO SPLIT 1200BTU	PREMIUN	PAC12037A	120171	520,53	CONSULTORIO MEDICO	BUENO
556	1	0002083	25-abr-12	COMPRESOR	PREMIUN	PAC1037B	120070			BUENO
557	1	0002083	25-abr-12	AIRE ACONDICIONADO SPLIT 1200BTU	PREMIUN	PAC12037A	120054	520,53	CONSULTORIO MEDICO	BUENO
558	1	0002083	25-abr-12	COMPRESOR	PREMIUN	PAC1037B	120002			BUENO
559	1	0002083	25-abr-12	AIRE ACONDICIONADO SPLIT 1200BTU	PREMIUN	PAC12037A	120029	520,53	LABORATORIO	BUENO
560	1	0002083	25-abr-12	COMPRESOR	PREMIUN	PAC1037B	120059			BUENO
561	1	0002085	25-abr-12	AIRE ACONDICIONADO SPLIT 24000BTU	PREMIUN	PAC24037A	13118	932,00	LABORATORIO	BUENO
562	1	0002085	25-abr-12	COMPRESOR	PREMIUN	PAC24037B	13008			BUENO
563	1	0002078	25-abr-12	RELOJ BIOMETRICO-TECLADO TACTIL	BIOSUCURITY	WS600	1061661460004	1.225,00	DIRECCION MEDICA	BUENO
564	2	0002080	25-abr-12	2-MODULAR ESCRITORIO DE 3 GAVETAS				1.196,00	PAGADURIA	BUENO
565	2	0002080	25-abr-12	2 MODULAR -ESCRITORIO LASI 3 BGAVETAS				778,00	DIRECCION ADMINIS	BUENO
566	1	0002080	25-abr-12	1 SILLON PRESIDENCIAL EJECUTIVO				214,00	DIRECCION ADMINIS	BUENO
567		008003000006602	07-jul-07	REGULADOR PARA EQUIPO PORTATIL				106,00	AMBULANCIA	BUENO
568	1	00000022	08-ago-12	COMPUTADORA DE ESCRITORIO	HEWLETT PACKARD	HP 6300 Pro MT	MXL2260JQH	1.200,00	DIRECCIO MEDICA	BUENO
569	1	00000022	08-ago-12	MONITOR DE 22"	HEWLETT PACKARD	LV1911	6CM21304F8		DIRECCIO MEDICA	BUENO
570	1	00000022	08-ago-12	COMPUTADORA DE ESCRITORIO	HEWLETT PACKARD	HP 6300 Pro MT	MXL2260JQT	1.200,00	ADMISION	BUENO
571	1	00000022	08-ago-12	MONITOR DE 22"	HEWLETT PACKARD	LV1911	6CM21304GB		ADMISION	BUENO
572	1	00000022	08-ago-12	COMPUTADOR PORTATIL 14 "	HEWLETT PACKARD	HP 4440s	2CE227265P	1.200,00	CONSULTORIO MEDICO	BUENO
573	1	00000022	08-ago-12	IMPRESORA COLOR	HEWLETT PACKARD	LASER JET PROM451DN	CNBH304741	800,00	DIRECCION ADMINIS	BUENO
574	1	00000022	08-ago-12	IMPRESORA COLOR	HEWLETT PACKARD	LASER JET PROM451DN	CNBH304745	800,00	DIRECCION MEDICA	BUENO
575	1	0000360	05-oct-12	EQUIPO ODONTOLOGICO	DENTALECSA	FULL ELECTRICO		12.168,00	ODONTOLOGIA	BUENO
576	1	000023301	06-oct-12	UPS 20KVA	GENERAL ELECTRIC	LP33 20KVA	L5020-0212-B337A	15.792,00	PLANTA BAJA	BUENO

AÑO 2013										
577	1	000017169	06-ago-13	DOPLER FETAL CON TRANSDUCTOR DE 3M	SUMMIT DOPPLER		SNLD021652	670,00	OBSERVACION	BUENO
578	1	000017169	06-ago-13	JUEGO DE LARIGOSCOPIO	SUMMED		SNLD021652	390,00	OBSERVACION	BUENO
579	1	000017169	06-ago-13	RESUCITADOR AMBU PEDIATRICO	AMBU		299007000	304,00	OBSERVACION	BUENO
580	1	000017169	06-ago-13	RESUCITADOR REUSABLE MARK IV ADULTO	AMBU		31317000	280,00	OBSERVACION	BUENO
581	1	000007078	14-nov-13	COAGULOMETRO 2 CANALES	BENK ELECTRONICS	THROMBOTIMER 2	412574	2.600,00	LABORATORIO	BUENO
582	1	000007078	14-nov-13	ANALIZADOR BIOQUIMICA	URIT	URIT 8021A	8021A81048	11.200,00	LABORATORIO	BUENO
583	1	000007078	14-nov-13	CENTRIFUGA 24 TUBOS	LW SCIENTIFIC	C5LWS	122453	2.199,94	LABORATORIO	BUENO
584	1	000007078	14-nov-13	CONTADOR HEMATOLOGICO	MINDRAY	BC-5380	39103220	16.000,00	LABORATORIO	BUENO
585	1	00001151	27-nov-13	EQUIPO DE ECOGRAFIA 3D/4D	MEDISON	ACCUVIX V20LV-EXP-CW	A9760130000664	43.000,00	IMAGENOLOGIA	BUENO
586	1	000000266	01-dic-13	CONTENEDOR ECOLOGICOS 890 LT				234,00	AREA DE LIMPIEZA	BUENO
587	1	000000266	01-dic-13	CONTENEDOR ECOLOGICOS 890 LT				234,00	AREA DE LIMPIEZA	BUENO
588	1	000000266	01-dic-13	CONTENEDOR ECOLOGICOS 890 LT				234,00	AREA DE LIMPIEZA	BUENO
589	1	000000266	01-dic-13	CONTENEDOR ECOLOGICOS 890 LT				234,00	AREA DE LIMPIEZA	BUENO
590	1	000000266	01-dic-13	CONTENEDOR ECOLOGICOS 3U VERDE AZUL PLOMO				175,00	AREA DE LIMPIEZA	BUENO
591	1	000000266	01-dic-13	CONTENEDOR ECOLOGICOS 3U VERDE AZUL PLOMO				175,00	AREA DE LIMPIEZA	BUENO
592	1	000000266	01-dic-13	CONTENEDOR ECOLOGICOS 3U VERDE AZUL PLOMO				175,00	AREA DE LIMPIEZA	BUENO
593	1	000002271	05-dic-13	CAMA HOSPITALARIO MULTI ELECTRONICA	AJR-MEDCARE		AJR-EC-20132104	3.800,00	OBSERVACION	BUENO
594	1	0041968	05-dic-13	MAPA ABPM	SCHILLER	BR-102 PLUS	29012751	2.430,00	CARDIOLOGIA	BUENO
595	1	0041969	05-dic-13	EQUIPO DE ULTRASONIDO	MEDLINE		MDS138020	3.105,00	FISIOTERAPIA	BUENO
596	1	0041966	06-dic-13	SHEYLONG ESTANDAR	NACIONAL			135,00	ENFERMERIA	BUENO
597	1	0041966	06-dic-13	SHEYLONG ESTANDAR	NACIONAL			135,00	ENFERMERIA	BUENO
598	1	0041966	06-dic-13	SHEYLONG ESTANDAR	NACIONAL			135,00	ENFERMERIA	BUENO
599	1	0041966	06-dic-13	SHEYLONG ESTANDAR	NACIONAL			135,00	ENFERMERIA	BUENO
600	1	0041966	06-dic-13	SHEYLONG PEDIATRICO	NACIONAL			130,00	CONSULTORIO MEDICO PEDIATRIA	BUENO
601	1	0041966	06-dic-13	BALANZA MECANICA PEDIATRICA	DETECTO			399,00	CONSULTORIO MEDICO PEDIATRIA	BUENO
602	1	0041966	06-dic-13	CORTADORA DE YESO	EQUIMEDIC	10CH		1.450,00	BODEGA	BUENO
603	1	00001823	10-dic-13	LAMPARA CUELLO DE GANZO DE 1 LED	WELCH ALLYN	GS-600	44400	825,00	GINECOLOGIA	BUENO
604	1	0002238	20-dic-13	COMPUTADORAS DE ESCRITORIO	HEWLETT PACKARD	HP Compaq 6300 Pro MT	MXL3471V2C	1.066,00	CONSULTORIO MEDICO PEDIATRIA	BUENO
605	1	0002238	20-dic-13	MONITOR DE 20"	HEWLETT PACKARD	LV2011	CNC333PD8D	145,00	CONSULTORIO MEDICO PEDIATRIA	BUENO
606	1	0002238	20-dic-13	COMPUTADORAS DE ESCRITORIO	HEWLETT PACKARD	HP Compaq 6300 Pro MT	MXL3471V2D	1.066,00	CONSULTORIO MEDICO	BUENO
607	1	0002238	20-dic-13	MONITOR DE 20"	HEWLETT PACKARD	LV2011	CNC333NVPF	145,00	CONSULTORIO MEDICO	BUENO
608	1	0002238	20-dic-13	COMPUTADORAS DE ESCRITORIO	HEWLETT PACKARD	HP Compaq 6300 Pro MT	MXL3471V28	1.066,00	CONSULTORIO MEDICO	BUENO
609	1	0002238	20-dic-13	MONITOR DE 20"	HEWLETT PACKARD	LV2011	CNC333PD1W	145,00	CONSULTORIO MEDICO	BUENO
610	1	0002238	20-dic-13	COMPUTADOR PORTATIL 14 "	HEWLETT PACKARD	HP 1000-1482 LA	5CG3463UNH	798,00	TALENTO HUMANO	BUENO

CAPITULO III

PLAN DE ESPACIOS ACTUAL

CENTRO ATENCION AMBULATORIA BAHIA DE CARAQUEZ

La zona central del Centro Atención Ambulatoria Bahía De Caráquez se considera que es el espacio más adecuado respecto a su importancia, este bloque con acceso principal por la Avenida Malecón y Calle Rio Frio, cuenta con tres plantas: en la planta alta, cuenta con Consulta externa; en la planta baja distribuye desde la recepción a Admisión, Consulta externa, farmacia, laboratorio, imagen, emergencias; misma que se comunica directamente con la planta inferior donde se encuentra rehabilitación y servicios Generales; dentro de estos bloques convergen rampas, escaleras. Esta zona central, al hallarse ubicado frente al acceso principal, le permite tener un control del acceso exterior a las instalaciones.

Auxiliares del diagnóstico	Imagenología	85.88 m2
	Laboratorio Clínico	84.95 m2
	Farmacia	42.76 m2
	Esterilización	34.85 m2
	Informática	36.75 m2
Administración	Dirección y Administración	248.62 m2
	Cafetería	103.40 m2
	Ropería	16.38 m2
	Bodega	236.81 m2
	Limpieza	15.70 m2
	Residuos	9 m2
	Rehabilitación	47.90 m2

PLANTA BAJA

REHABILITACION

Esta área se encuentra en la planta baja, a los lados del consultorio de emergencia, es fácil acceso, esta comunica directamente con la puerta de la calle.

Dependencia	Función	Uds.	M2.	Total
Sala de espera	Dimensión en función de demanda espera. Utilizar indicadores de dimensionado expuestos en salas de espera generales. Puede ser compartida	1	6,6	6,6
Sanitario	Servicios higiénicos	2	2,3	4,6
Sala de Fisioterapia Física		1	23,95	23,95
Box de tratamiento	Exploración y tratamiento	3	23,95	71,85
Subtotal				107

AREA DE RESIDUOS Y DESECHOS

Se encuentra en el patio cercano a una puerta de salida lateral que da a la avenida malecón, fuera de contactos con los pacientes

Dependencia	Función	Uds.	M2.	Total
Área de residuos generales	Para residuos comunes, orgánicos	1	4	4
Área de residuos infecciosos	Material corto punzantes, especiales	1	4	4
Área de procesamiento	Tratamiento de corto punzantes y especiales	1	1	1
Total				9

AREA DE IMAGEN

Se considera la planta baja, contiguo a Información, con una sala de espera amplia, frente a las áreas contiguas de laboratorio y jerarquizándose como remate visual; dentro del Área de Imagen se ingresa contemplando admisión y recepción de pacientes, posteriormente se encuentran seguidas las salas de Rayos X, Ecografía, continúa con su batería sanitaria propia.

Dependencia	Función	Ud	M2.	Total
Recepción-Admisión	Recepción de pacientes y familiares	1	5.2	5.2
Sala de espera	Espera de pacientes y familiares	1	5	5
Baterías sanitarias	Servicios higiénicos para visitas diferenciar hombres y mujeres, ambos con al menos 1 para capacidades especiales	1	3	3
	Una batería por sala de espera			
Subtotal				13.2
Dependencia	Función	Ud	M2	Total
Sala de ultrasonidos	Estudios con ultrasonidos con baño	1	24.73	24.73
Cabinas	Para el desvestirse y vestirse del paciente para el estudio ecográfico	1	2	2
	1 por ecógrafo			
Subtotal				26.73
Unidad de Radiología				
Dependencia	Función	Ud	M2	Total
Cabinas	Para el desvestirse y vestirse del paciente para el estudio radiológico	1	2	2
Radiología convencional	Estudios radiológicos	1	41.95	41.95
Control	Control y mando de equipo	1	2	2
Subtotal				45.95
TOTAL Imagenología				85.88

LABORATORIO

El área de laboratorio se encuentra ubicada en la planta baja al fondo, en la parte frontal se encuentra el área de recepción de muestras, hacia adentro el área de procesamiento, incluida el área de urianálisis y coprología, área de hematología, área de bioquímica e inmunología, área de esterilización y limpieza de materiales.

Contiguo se encuentra la oficina de entrega de resultados

Dependencia	Función	Uds.	M2.	Total
Sala de espera	Dimensión en función de demanda prevista	1	14	14
Área general de toma de muestras	Calculado para 3 puestos. Dimensión en función de número de puestos de toma de muestras. 5 m2 por puesto	1	16.79	16.79
Procesamiento de muestras	Área de clasificación de muestras de orina y heces	1	20.16	20.16
administración	Elaboración informes	1	10	10

PRIMER PISO ALTO

CONSULTA EXTERNA

En planta baja del bloque se halla el área de Emergencia y Consulta Externa con varios consultorios de especialidades, siendo las principales asistencias, misma que se desarrollan en dos plantas, considerándose la planta alta para un segundo bloque de consultorios, una extensión de las mismas funciones.

Dependencia	Función	Uds.	M2.	Total
Salas de espera	Estancia de pacientes y familiares	4	205.39	205.39
Baterías sanitarias	Servicios higiénicos para visitas diferenciar hombres y mujeres, ambos con al menos 1 para capacidades especiales. Cada batería tiene hombres y mujeres	2	21.4	21.4
Consultorio de enfermería	Realización de mediciones clínicas o somato métricas previas al ingreso en los consultorios médicos.	2	10	10
Unidad Odontológica	Espacio para la prestación de cuidados odontológicos.	2	31.5	31.5
Subtotal Consultorios				268.29
TOTAL Consultas Externas				268.29

FARMACIA

El área de farmacia se encuentra ubicada en el primer piso alto, cuenta con dos ambientes, un área de despacho al usuario, una oficina en donde se realiza el condensado de la información, una batería sanitaria.

Dependencia	Función	Uds.	M2.	Total
Dispensación Externa	Pedidos y dispensación a pacientes externos. Dimensión en función de demanda esperada	1	18.87	18.87
Oficina	Condensado de la información	1	12	12

ESTERILIZACIÓN

Hemos adecuado una área para esterilización que es de un solo ambiente, cuenta con dos autoclave a vapor y dos estufas de calor seco, una batería sanitaria

Dependencia	Esterilización de instrumental y preparación de material	Uds.	M2.	Total
Esterilización	Esterilización de instrumental y preparación de material	1	34.85	34.85

AREA DE ROPERÍA

Esta área se abastece y receipta ropa tanto limpia como usada, se encuentra frente a una terraza ahí mismo se realiza el lavado y secado de la misma.

Área de ropería				
Dependencia	Función	Uds.	M2.	Total
Utilería limpia	Almacenaje de material limpio y preparación	1	4	4
Utilería usada	Almacenaje de material usado	1	3	3
Lencería	Almacén de ropa limpia	1	3	3
Subtotal				10

SEGUNDO PISO ALTO

ADMINISTRACIÓN

El área administrativa se encuentra ubicada En la zona central del segundo piso, se cuenta con, farmacia, consulta externa, dentro del área administrativa en el extremo norte, se encuentra secretaria y dirección. En el tercer piso hacia la zona sur se encuentra financiero talento humano

Dirección Estratégica				
Dependencia	Función	Uds.	M2	Total
Sala de Espera	Estancia visitantes	1	5	5
Unidad Administrativa de apoyo	Pool administrativo	1	20	20
Despacho de Director	Trabajo del Director	1	12	12
Subtotal				37

BODEGA CENTRAL DE MEDICAMENTOS

Se encuentra ubicada en el segundo piso alto, cuenta con dos ambientes, un espacio que funciona como oficina y el otro ambiente en donde se almacenan los fármacos.

Dependencia	Función	Uds.	M2.	Total
Bodega	Almacenamiento de medicamentos y preparación de suministro	1	55.83	55.83
Bodega	Área administrativa	1	55.83	55.83
Subtotal				12

DESCRIPCIÓN DE OTRAS ÁREAS SEGÚN SU FUNCIONAMIENTO

Área Ginecológica: Esta área funciona con dos médicos Ginecólogos, además de las consultas médicas se realizan toma de muestras PAP y colposcopias.

Área de emergencia: Funciona las 24 horas, teniendo una sala de observación para recuperación de pacientes, cuya estancia es de 24 horas, y si el caso lo amerita se transfieren a los pacientes a otra casa de salud de mayor complejidad.

Servicio de lavandería: Es proporcionado mediante contrato de trabajo a una persona.

Servicio de alimentación: no hay.

Servicio de mantenimiento: no hay.

Disposición de los desechos sólidos: se cumple con todos los procesos señalados en el normativo vigente, el MSP realizó la supervisión de ley y de acuerdo informe emitido por esa entidad estamos cumpliendo con los requisitos respectivos.

Servicios auxiliares de diagnóstico: Son varios los servicios que oferta la unidad, entre ellos tenemos:

- ✓ Mapeo cardiaco.

Bodega Central de Insumos

Se encuentra ubicada en el segundo piso alto a un lateral de la bodega central y se almacena insumos médicos y en una bodega adjunta con sus respectivas especificaciones técnicas lo que se refiere a material de aseo y de oficina

Consultorios y otros ambientes

ÁREA DE RECEPCION ADMISIÓN Y ÁREA DE EMERGENCIA

- ESTACIONAMIENTO: Espacio físico para una ambulancia.
- RECEPCIÓN Y ADMISIÓN: Una adaptada.
- SALA DE ESPERA: Una capacidad para 25 personas.
- SANITARIOS: Uno doble para hombres y uno doble para mujeres

ÁREA DE ATENCIÓN A PACIENTES:

Consultorio médico: Uno para Médico Residente

Estación de Enfermería: Uno adaptado.

Sala para curación: Uno adaptada.

Sala de inyecciones: Uno adaptada

Sala de observación

Trabajo Social

- Un espacio para la atención con dos sillas.

Consultorios polivalentes:

- Trece consultorios polivalentes: 1 Ginecología.
1 Cardiología
1 Odontología (con RX)
2 Pediatría.
6 Medicina General
1 Traumatología.
1 Nutrición

Parqueaderos

Ubicada en la entrada principal, exclusivamente para la ambulancia sobre la calle Riofrío

CAPITULO IV

PLAN DE ESPACIOS PROPUESTOS O IDEAL

El centro Médico Clínico Quirúrgico, Hospital del día de Bahía de Caráquez, según la nueva tipología, realiza sus actividades diarias en una infraestructura que cuenta con planta baja y 3 pisos altos; con un área de construcción de 2420 m²; que en este 2014 cumple 27 años de vida útil.

Infraestructura a la cual no hemos podido dar una utilización efectiva, con una adecuada distribución de espacios, ya que hemos centralizado las áreas estratégicas (Emergencias, observación, Rehabilitación, Imagenología y Laboratorio) en la planta baja por ser de fácil acceso y no contar al momento con una ascensor que permita un flujo adecuado de los usuarios adultos mayores y/o discapacidad.

Con el crecimiento de la demanda y la apertura de nuevos servicios nuestros espacios están muy congestionados, volviéndose imperiosa la necesidad de una distribución adecuada del área física, mucho más aun cuando tenemos en los pisos superiores áreas inmensas sin utilizar o subutilizados.

A pesar de que este edificio ha soportado las inclemencias de la naturaleza (salió victorioso del terremoto que afectó Bahía en el año 1998 que destruyó parcialmente el Hospital Miguel H Alcívar del MSP) se hace necesaria una consultoría que realice el estudio de la estructura en general junto a una distribución técnica de las áreas de acuerdo a la matriz de licenciamiento del MSP.

REQUERIMIENTO DE CONSULTORIA

Tipo de Intervención	Situación Propuesta	Responsable	Costo Referencial
Infraestructura	Estudio y análisis de la Estructura actual con redistribución de las áreas de acuerdo a la matriz de licenciamiento del MSP	Consultora Independiente	35000 USD

ELABORADO POR: DR ANGHELO ANDRADE

A continuación detallamos la matriz de auto licenciamiento de cada una de las áreas que ameritan intervención, ya sea remodelación o adecuación junto al equipamiento necesario para su funcionamiento.

Hospital de día :clínico, quirúrgico o clínico quirúrgico	
Área/unidad funcional	Número de espacios y dimensiones orientativas. Reales según cartera de servicios y actividad
Hospitalización	Hospitalización: No permitidas estancias nocturnas ni de más de 24 horas
Hospital de día	Cirugía mayor ambulatoria
	Hospital del día médico
CCEE y gabinetes	CCEE y Gabinetes
Unidad de endoscopias	Unidad de Endoscopias
Auxiliares del diagnóstico	Imagenología
	Laboratorio Clínico
Servicios de apoyo	Farmacia
	Esterilización
	Registros y archivo clínico
	Informática
Administración	Dirección y Administración
Servicios generales	Cafetería
	Ropería
	Bodega
	Mantenimiento
	Guardianía
	Vestuarios generales
	Limpieza
Residuos	

En la matriz que presentamos a continuación haremos un análisis de las áreas con las que contamos actualmente, y que se detalló en el capítulo 3, junto a la situación propuesta de acuerdo a nuestra matriz de licenciamiento y el espacio disponible para la intervención.

PLANTA BAJA

HOSPITAL DE DIA CLINICO						Calificación (¿Cuenta con el Recurso y Funciona?)		
Es un servicio básico de un hospital del día médico o médico-quirúrgico. Dotación mínima 4 puestos. Las especialidades y sub-especializadas son las del segundo nivel de atención.						Licenciamiento	Si=10	No=0
Zona de recepción- admisión								
Dependencia	Función	Uds.	M2.	Total				
Recepción-Admisión	Admisión de pacientes	1	10	10	requerido, puede ser la general del centro o compartida con otras áreas		0	
Sala de espera	Espera de pacientes y familiares 2 m2 por puesto de atención (1 m2 x persona, 1 familiares por paciente). Mínimo 12 m2	1	12	12	requerido		0	
Baterías sanitarias	Servicios higiénicos para visitas diferenciar hombres y mujeres, ambos con al menos 1 para capacidades especiales	2	4	8	requerido		0	
Subtotal				30				
Zona de atención								
Dependencia	Función	Uds.	M2.	Total				
Consultorio Médico	Espacios para examen clínico y entrevista	1	14	14	no obligado en la Unidad, pero si en el centro		0	
Sala de tratamiento	4 puestos de tratamiento, 2 en cama, 2 en sillón Ajustar en función de demanda prevista	2	28	56	requerido		0	
Box independiente	Sin condiciones de aislamiento.	1	12		opcional		0	
Baterías sanitarias	Servicios higiénicos Ajustar en función de puestos totales	2	4	8	requerido		0	
Subtotal				50				
Área técnica								
Dependencia	Función	Uds.	M2	Total				
Estación de Enfermería	Apoyo a las salas de atención asistencial	1	6	6	requerido, tamaño en función de n° de puestos		0	
Limpio	Control de las salas de camillas Almacenaje de material limpio y preparación	1	4	4	requerido		0	
Usado	Área de lavado y almacén de material sucio	1	3	3	requerido		0	
Subtotal				13				
Área de suministros y soporte								
Dependencia	Función	Uds.	M2					

Bodega de material	Almacén de fungible y material	1	8	8	requerido, tamaño en función de n° de puestos	0
Deshechos intermedios	Almacenaje de residuos	1	4	4		0
Cuarto de limpieza	Almacén de útiles de limpieza	1	3	3		0
Subtotal				15		
Área de Gestión y Administración						
Dependencia	Función	Uds.	M2.	Total		
Secretaría	Apoyo administrativo	1	8		opcional	0
Aseo de personal	Apoyo para el personal de la Unidad	2	4	8	deseable	0
Subtotal				8		
TOTAL Hospital de día				144		0

REQUERIMIENTOS PARA EL AREA DE HOSPITALIZACION DEL DIA

Para este fin contamos con una terraza de 190.30 m², que puede ser intervenida mediante adecuaciones.

Tipo de Intervención	Situación Propuesta	Responsable
Infraestructura	Remodelación y/o Adecuación Sala de Hospitalización	Departamento Infraestructura / Contratista

Equipamiento	Cantidad propuesta
Camas Hospitalarias	8
Monitor Multiparametros	4
Bombas de Infusión	3

Mobiliario y Equipos Técnicos	Cantidad Propuesta
Computadoras de Escritorio	3
Escritorios	3
Modulares	3

De la misma forma debemos contemplar en el PAC 2015 el mobiliario, equipo informático e instrumental médico menor necesario para la funcionalidad del área.

IMAGENOLOGÍA						Calificación (¿Cuenta con el Recurso y Funciona?)		
El tipo, número y dimensión de los locales depende de la cartera de servicios y la demanda						Licenciamiento	Si=10	No=0
Acceso y espera								
Dependencia	Función	Ud	M2.	Total				
Recepción-Admisión	Recepción de pacientes y familiares	1	6	6	puede ser compartida con la general de CCEE	10		
Sala de espera	Espera de pacientes y familiares	1	48	48	puede ser compartida con la general de CCEE	10		
	Organizar salas de espera por grupos de equipos. La de radiología general y ecografía más amplia							
	8 m2 por sala de exploración (1 m2 x persona, 1 familiar por paciente; 4 citas por sala). Mínimo 16 m2							
Baterías sanitarias	Servicios higiénicos para visitas diferenciar hombres y mujeres, ambos con al menos 1 para capacidades especiales Una batería por sala de espera	2	4	8	requerido si hay sala de espera	10		
Subtotal				62				
Unidad de Ultrasonidos								
Dependencia	Función	Ud	M2	Total				
Sala de ultrasonidos	Estudios con ultrasonidos con baño	1	12	12	en función de cartera de servicios; al menos 1 cabina por sala	10		
	Número de equipos en función de demanda							
Cabinas	Para el desvestirse y vestirse del paciente para el estudio ecográfico 2 por ecógrafo	2	1	2		10		
Subtotal				14				
Unidad de Radiología								
Dependencia	Función	Ud	M2	Total				
Ortopantomógrafo	Realización de estudios de ortopantografía	1	12	12	en función cartera de servicios		0	
Cabinas	Para el desvestirse y vestirse del paciente para el estudio radiológico 2 por sala convencional	2	1	2	en función cartera de servicios; al menos 1 cabina por sala			
Radiología convencional	Estudios radiológicos	1	22	22		10		
Control	Control y mando de equipo	1	2	2		10		

	Si la distribución arquitectónica lo permite, una sala de control puede ser compartida por los 2 equipos							
	Número de equipos en función de demanda							
Subtotal					38			
Servicio de CT y RNM								
Dependencia	Función	Uds.	M2	Total				
Cabinas	Para el desvestirse y vestirse del paciente para el estudio	2	1	2	en función cartera de servicios; al menos 1 cabina por sala		0	
Tomógrafo Axial Computarizado	Estudios radiológicos multicorte computarizados	1	36	36			0	
	Número de equipos en función de demanda							
Control	Control y mando de equipo	1	10	10				
	Puede ser compartido para dos TAC							
Sala Técnica	Compartida por los 2 equipos si preciso	1	10	10				
Preparación paciente	Preparación del paciente para estudio	1	18	18				
	Compartida para los 2 TAC. Si el diseño lo permite compartida también con la RNM							
Baterías Sanitarias	Lavabo personal y sanitario pacientes	2	2	4		Deseable		
	Compartido con la RNM							
Cabinas	Para el desvestirse y vestirse del paciente para el estudio	2	1	2	en función cartera de servicios; al menos 1 cabina por sala			
Resonancia Nuclear Magnética	Estudios de RNM	1	40	40			0	
	Número de equipos en función de demanda							
Preparación paciente	Preparación del paciente para estudio							
	Debería ser compartida con la del TAC,							
Control	Control y mando de equipo	1	10	10				
	Puede ser compartido para los dos RNM							
Sala Técnica	Compartida por los 2 equipos si preciso	1	2	2				
Subtotal					134			
Unidad de Atención a la mujer								
Dependencia	Función	Ud	M2	Total				
Cabinas	Para el desvestirse y vestirse del paciente para el estudio ecográfico	2	1		en función cartera de servicios; al menos 1 cabina por sala		0	
	2 por ecógrafo							
Sala de ultrasonidos	Estudios con ultrasonidos con baño	1	12				0	
Cabinas	Para el desvestirse y vestirse del paciente para el estudio	2	1	2				
	2 por sala							
Mamógrafo	Estudios mamográficos con y sin esterotaxia	1	18	18		0		
Subtotal					20			
Área técnica								
Dependencia	Función	Ud	M2	Total				

Sala de trabajo	Para interpretación de imágenes y realización de informes	1	16	16	Deseable		0
	Ubicación consolas interpretación						
	Dimensionado en función de número de salas						
Sala de impresión y digitalización	Digitalización de placas realizadas en el exterior e impresión de imágenes digitales realizadas en el hospital	1	8	8	Opcional		0
Sala de servidores PACS	Armarios y electrónica del sistema PACS	1	8	8	requerido si esta informatizado		0
Subtotal				32			
Área de Apoyo							
						puede ser compartida con consultorios	
Dependencia	Función	Ud	M2	Total			
Bodega de material	Almacenaje de productos de Imagenología	1	6	6	Deseable	10	
Usado	Limpieza y almacenaje de material sucio	1	3	3	Opcional	10	
Cuarto de limpieza	Almacén de útiles de limpieza	1	3	3	Deseable		0
Subtotal				12			
Área administrativa y de personal							
Dependencia	Función	Ud	M2	Total			
Despacho de Jefe de Servicio	Trabajo administrativo del servicio	1	10	10	Opcional		0
Secretaría	Trabajo administrativo del servicio	1	8	8	Opcional		0
Aseo de personal	Apoyo para el personal del servicio	2	4	8	Deseable	10	
Subtotal				26			
TOTAL				338		100	

LABORATORIO						Calificación (¿Cuenta con el Recurso y Funciona?)		
<p>El laboratorio es un servicio opcional en este tipo de centros. Si opta por disponer de un punto de toma de muestras, deberá disponer de un acuerdo con un laboratorio central, y un sistema homologado de transporte de muestras. Si opta por disponer de un laboratorio clínico, este deberá cumplir con los criterios de licenciamiento de los laboratorios clínicos.</p>						Licenciamiento	Si=10	No=0
Área de extracciones								
Dependencia		Función	Uds.	M2.	Total			
Sala de espera	Espera de pacientes y familiares		1	18	18	Opcional	10	
	9 m2 por puesto de toma de muestras (1 m2 x persona, 1 familiar por paciente). Mínimo 9 m2							
	Puede ser compartida con servicios anexos de similar perfil de pacientes (ambulantes)							
Baterías sanitarias	Servicios higiénicos para pacientes y familiares diferenciar hombres y mujeres, ambos con al menos 1 para capacidades especiales		2	4	8	requerido si hay sala de espera; pueden ser compartidas con otras áreas	10	

Toma de muestras	Para pacientes ambulantes	1	10	10	opcional, deberá probar documentalmente la existencia de un convenio con un laboratorio central licenciado	10	
	Dimensionar número de puestos según población. 5 m2 por puesto				número ajustado a demanda		
Sala de muestras especiales	Espacio específico para toma de muestras especiales y de microbiología	1	9	9	Opcional		0
Usado	Área de lavado y almacén de material sucio	1	4	4	Deseable		0
Subtotal				49			
Area de recepción y otras zonas comunes							
					solo si existe laboratorio		
Dependencia	Función	Uds.	M2.	Total			
Recepción de muestras	Zona de recepción de muestras	1	10	10	requerido, tamaño ajustado a actividad	10	
	Dimensionar en función de actividad prevista						
Subtotal				10			

Área de procesamiento					solo si existe laboratorio		
Dependencia	Función	Uds.	M2.	Total			
Autoanalizadores	Procesamiento muestras	1	40		organización y tamaño según características del laboratorio	10	
	Tipo de equipos (y dimensión de sala) en función de actividad						
Urianálisis	Preparación de orina	1	18		separado de bioquímica y hematología	10	
	Procesamiento muestras						
Determinaciones especiales	Procesamiento de muestras	1	18		según cartera de servicios		0
	Ajustar en función de cartera de servicios						
	Al menos una de ellas con control biológico						
Regadera de seguridad	Para situaciones puntuales	1	2		requerido		
Zona de trabajo	Trabajo bioquímicos. Validación de resultados	1	10		deseable; tamaño según dimensión del laboratorio	10	

Subtotal					0		
Zona de soporte						si existe laboratorio	
Cámara fría	Almacenaje de reactivos	1	6		requerido	10	
Bodega de material	Almacenaje productos generales reactivos y fungible	1	8	8		10	
Lavado del material	Limpieza de material	1	6	6		10	
Cuarto de limpieza	Almacén artículos de limpieza	1	3	3			0
Usado	Área de lavado y almacén de material sucio	1	4	4		10	
	Zona de evacuación y almacenaje en bolsas de los residuos						0
Subtotal					21		
Área Administrativa y de personal						deseable si existe laboratorio	
Dependencia	Función	Uds.	M2	Total			
Despacho de Jefe de Servicio	Trabajo administrativo del servicio	1	10		Opcional		0
Secretaría	Trabajo administrativo del servicio	1	8	8	Opcional	10	
Sala multiuso	Sala de reuniones de staff	1	16		Opcional		0
Aseo de personal	Apoyo para el personal de la Unidad	2	2		Deseable	10	
	Regadera seguridad, para situaciones puntuales						0
Subtotal					8		

TOTAL Laboratorio					88				

REQUERIMIENTOS PARA LAS AREAS DE IMAGEN Y LABORATORIO

Actualmente contamos con un área suficiente para nuestra cartera de servicios, pero se hace necesario debido al impacto ambiental de los líquidos reveladores digitalizar el área de imágenes.

Proponemos por lo tanto la adquisición de un equipo digitalizador.

Equipamiento	Cantidad propuesta
Equipo de digitalización de imágenes de Rx	1

Nuestro laboratorio es una de las áreas que necesita ser intervenida, para lograr una ampliación del espacio físico con el que se cuenta actualmente (53,59 m²), ya que se cuenta con el espacio necesario hacia la parte trasera del patio y la caseta de guardiana actual.

Se plantea además solicitar autorización para generar apoyo tecnológico para realizar pruebas de micro Elisa y hormonales con una inversión aproximada de 2500 dólares mensuales en reactivos.

Tipo de Intervención	Situación Propuesta	Responsable
Infraestructura	Remodelación y/o Adecuación Sala de Laboratorio	Departamento Infraestructura / Contratista
Equipamiento	Apoyo Tecnológico Micro Elisa y Hormonales	Dirección Médica y Administrativa de la Unidad

SERVICIO DE GUARDIANÍA						Calificación (¿Cuenta con el Recurso y Funciona?)	
Servicio no esencial.					Licenciamiento	Si=10	No=0
Área técnica							
Dependencia	Función	Uds.	M2.	Total	opcional		
Central de vigilancia	Puesto permanente de control	1	10			10	
	Ubicar en zona estratégica para el control del Hospital						
Subtotal				0			
TOTAL Guardianía				0			

SERVICIO DE LIMPIEZA						Calificación (¿Cuenta con el Recurso y Funciona?)	
Tamaño ajustado a dimensión del Centro.					Licenciamiento	Si=10	No=0
Área de almacenes de productos y equipos de limpieza							
Dependencia	Función	Uds.	M2.	Total	Requerido		
Bodega	Almacén de material y aparatos de limpieza	1	12	12		10	
Subtotal				12			
TOTAL Limpieza				12			

SERVICIO DE ELIMINACIÓN DE RESIDUOS						Calificación (¿Cuenta con el Recurso y Funciona?)	
Organización y tamaño ajustado a cartera de servicios y dimensión del Centro.					Licenciamiento	Si=10	No=0
Área Técnica							
Dependencia	Función	Uds.	M2.	Total	Requerido		
Recepción de residuos	Para residuos generales procedentes de carros	1	6	6		10	
Área de residuos generales	Para residuos recuperables y reciclables	1	10	10		10	
Área de residuos peligrosos	Material infeccioso, químico y radioactivo	1	4	4	requerido, según cartera de servicios	10	
Subtotal				20			
TOTAL Eliminación de residuos				20			

PRIMER PISO ALTO

CONSULTAS EXTERNAS y GABINETES AUXILIARES						Calificación (¿Cuenta con el Recurso y Funciona?)		
El tipo, número y dimensión de los locales depende de la cartera de servicios y la demanda. Cartera de servicios: mínimo 2 especialidades distintas. El modelo está definido para 8 consultorios. En la práctica se ajustará al número de consultorios						Licenciamiento	Si=10	No=0
Área de pacientes y familiares								
Dependencia	Función	Uds.	M2.	Total	m2 unitarios			
Vestíbulo	Acceso al área de consultas Preferible diferenciado de vestíbulo general							
	Dimensionar por arquitecto en función de tráfico estimado							
	No ocupado por sala de espera							
Recepción- Admisión	Citación y control de pacientes que acuden a CCEE y Gabinetes.	1	8	8	mínimo 8 m2, tamaño en función de nº de consultorios y otros servicios	10		
	Dimensionar en función de número de consultorios y modelo de citación.							
	Cuando el número de consultorios es muy elevado, diferenciar Recepción- Información general de Atención-Citación				deseable en función de número de consultorios			
	Si las CCEE se disponen en varias plantas, disponer puntos auxiliares de Atención-Citación en cada planta.							
Local para trabajo social	Pegado a Recepción-admisión	1	10	10	opcional	10		
Cuarto de sillas de ruedas	Depósito de sillas de ruedas	1	8	8	opcional		0	
	un bloque por Unidad de CCEE							
Subtotal				26				
Área de consultorios Organizar en Unidades de unos 8 locales						Deseable		
Dependencia	Función	Uds.	M2.	Total				
Salas de espera	Estancia de pacientes y familiares	1	72	72	si, nº en función de nº de locales de atención	10		
	Nunca coincidente con el vestíbulo de acceso							
	Máximo 10 consultorios por sala de espera. Mínimo 5							
	1 m2 por persona, 9 personas por consultorio							
Baterías sanitarias	Servicios higiénicos para visitas diferenciar hombres y mujeres, ambos con al menos 1 para capacidades especiales. Cada batería tiene hombres y mujeres	2	4	8	Requerido	10		
	Mínimo 2 baterías sanitarias por sala de espera							
Consultorio de enfermería	Realización de mediciones clínicas o somatométricas previas al ingreso en los consultorios médicos.	2	14	28	opcional, nº variable	10		

	Ajustar a proceso de atención						
Consultorio	Para exploración y atención de pacientes	10	16	160	tamaño mínimo 14 m ² , n ^o variable	10	
	Dimensionar en función de actividad prevista						
	Mínimo uno por especialidad						
Gabinete	Para exploración y atención de pacientes	3	18	54	opcional, n ^o variable según cartera de servicios	10	
	Dimensionar en función de actividad prevista						
	Asignar a Especialidades en función de cartera de servicios de técnicas y procedimientos						
Unidad Odontológica con Rx	Espacio para la prestación de cuidados odontológicos.	2	16	32	opcional según cartera de servicios, n ^o variable	10	
	Dispone de sillón dental y equipo de rx odontológica (precisa protección radiológica para su uso)						
	Dimensionar en función de demanda esperada						
Subtotal Consultorios				354			
Área de suministros y soporte							
Dependencia	Función	Uds.	M2	Total			
Esterilización	Zona para esterilización rápida y puntual	1	8	8	Sólo si uso de material que requiere esterilización.	10	
	Solo si esterilización general no anexa a centro quirúrgico						
Bodega	Almacén de material	1	6	6	Deseable		0
Deshechos intermedios	Almacenaje de residuos	1	4	4	Deseable		0
Cuarto de limpieza	Almacén de útiles de limpieza	1	3	3	Deseable	10	
Subtotal				13			
Área de personal							
Dependencia	Función	Uds.	M2	Total			
Aseo de personal	Para uso del personal de la Unidad	1	4	4	Requerido	10	
Subtotal				4			
TOTAL Consultas Externas				397			

REQUERIMIENTOS PARA EL AREA DE CONSULTA EXTERNA Y GABINETES

Dentro de la distribución de nuestra área física, planteamos una reubicación completa de las áreas administrativas en el tercer piso alto, donde contamos con un espacio por adecuar de 215.05 m² de una terraza libre y amplia; pues actualmente en la segunda planta alta contamos con la ubicación alternada de consultorios polivalentes y oficinas administrativas; de esta manera obtendríamos en esta planta el espacio necesario para la adecuación de 6 consultorios polivalentes más y el área para Endoscopias y Consulta de Gastroenterología; con una inversión mínima con divisiones de espacios interiores. El estudio de consultoría propuesto nos aportaría con el presupuesto a invertir de acuerdo al criterio técnico.

Se contemplaría para el PAC 2015 el mobiliario, equipo informático, y equipamiento médico menor para la implementación de los consultorios.

Equipamiento	Cantidad propuesta
Camillas	6
Negatoscopios	6
Oximetrías de pulso	20
Unidad Odontológica completa	2
Equipo para prueba ergometría graduada (prueba de esfuerzo)	1
Ecocardiograma	1

UNIDAD DE FARMACIA						Calificación (¿Cuenta con el Recurso y Funciona?)		
Obligada, al menos interna. Área de farmacotecnia estéril obligada si en el centro se administran quimioterapias. El tipo, número y dimensión de los locales depende de la cartera de servicios y la demanda						Licenciamiento	Si=10	No=0
Área técnica								
Dependencia	Función	Uds.	M2.	Total				
Zona de Dispensación Externa	Dispensación a pacientes externos. Dimensión en función de actividad	1	18	18	opcional; tamaño en función de demanda	10		
	Incluye un mostrador a zona de atención y comunicación interna con almacén							
Aseo de personal	Dos baterías (hombre + mujer) distribuidas en zona de trabajo	2	4	8	Requerido	10		

Zona de lavado de manos	Protocolos de higiene del personal				Requerido	10	
Técnica de aislamiento	Control de acceso a salas blancas	1	2	2			0
Área de farmacotecnia	Con varias zonas de trabajo: Preparación de citostáticos y dosis unitarias estériles	1	24	24	Opcional		0
Zona de refrigeradores y congeladores	Ubicación de refrigeradores	1	6	6	según cartera de servicios	10	
Subtotal				58			
Área de Recepción, almacenamiento y suministro (con control de acceso)							
Dependencia	Función	Uds.	M2.	Total			
Bodega general	Almacén central de la unidad	1	12	12	tamaño en función de demanda	10	
	Prever kardex						
Bodega de estupefacientes	Almacén de psicotrópicos (con acceso controlado)	1	4		según cartera de servicios		0
Subtotal				12			
TOTAL Farmacia				70			

Nuestra Farmacia se desenvuelve actualmente en un espacio adecuado, salvo mejor criterio técnico una vez que se realice la Consultoría propuesta. Ofrece servicio hasta las 22H00 y nuestra meta para el 2015 es tener el recurso humano necesario para ofertar atención permanente e ininterrumpida.

Aspectos importantes que serán incluidas en el PAC 2015 junto a las necesidades de mobiliario y equipos informáticos.

CENTRAL DE ESTERILIZACIÓN Y EQUIPOS						Calificación (¿Cuenta con el Recurso y Funciona?)		
Es un área obligatoria en los hospitales del día quirúrgicos y clínico-quirúrgicos. En su defecto es obligado al menos un contrato de prestación de servicio externo						Licenciamiento	Si=10	No=0
Área administrativa								
Dependencia	Función	Uds.	M2.	Total				
Recepción	Información, control, acceso a la Unidad				Deseable		0	
Despacho de Responsable	Para la supervisión	1	8	8	Deseable		0	
Subtotal				8				
Área técnica								
Dependencia	Función	Uds.	M2.	Total				
Si el material no llega lavado a la Unidad de Esterilización								
Recepción de material usado	Llegada de material usado por las diferentes Unidades funcionales del Hospital	1	8		Requerido	10		
Lavado de carros	Lavar carros de transporte de material	1	8		Requerido		0	

	Secado de los carros de transporte				Requerido		0
Almacén de carros	Espera de carros limpios hasta su utilización	1	8		Requerido		0
Cuarto de limpieza zona usada	Almacén de útiles de limpieza	1	3		Requerido	10	
Zona de lavado y clasificación	Se agrupan los materiales por familias de igual tratamiento	1	8		Requerido	10	
Si el material llega ya lavado a la Unidad de Esterilización					Requerido		
Recepción de material limpio	Llegada de material usado por las diferentes Unidades funcionales del Hospital	1	8	8	Requerido	10	
Exclusa	Espacio para cambiarse de calzas, batas y lavado de manos	1	2	2	Requerido		0
Zona de preparación	Control de la eficacia del lavado	1	12	12	Requerido	10	
	Preparación del material ya lavado, se empaqueta y se introduce en bolsas que son termo selladas				Requerido		
Zona de autoclaves	Área para la colocación de equipos de esterilización de material por vapor	1	16	16	Requerido	10	
Zona de esterilización a baja temperatura	Área para la colocación de equipos de esterilización de material termo sensible	1	8	8	Requerido		0
Bodega de material	Almacén de material ya esterilizado, dispuesto para su entrega	1	6	6	Requerido	10	
	Dimensión en función de actividad				Requerido		
Entrega material	Entrega de material estéril a las diferentes unidades funcionales del Hospital	1	6	6	Requerido	10	
	Dimensión en función de actividad				Requerido		0
Cuarto de limpieza	Almacén de útiles de limpieza en zona estéril	1	3	3	Requerido		0
Subtotal				61			
Área de apoyo y suministros							
Dependencia	Función	Uds.	M2.	Total			
Bodega de textil	Almacén de material textil nuevo	1	10	10	Requerido	10	
Bodega de material	Almacén de material como papel, bolsas, fungibles, etc.	1	10		opcional, puede compartir la anterior		0
Subtotal				10			
Área de personal							
Dependencia	Función	Uds.	M2.	Total			
Vestidor de personal	Espacio para cambiarse de ropa	2	8	16	Requerido	10	
	Con aseo						
Estar de personal	Descanso de personal	1	12		Deseable		0
Subtotal				16			
TOTAL Esterilización				95			

REQUERIMIENTOS PARA EL AREA DE ESTERILIZACION

En este año adecuamos un área de 34.85 m² para Esterilización, y sometemos la posibilidad de una reubicación a criterio de la consultoría propuesta. Una de las debilidades del área es que se cuenta con pocos esterilizadores como se puede analizar en los datos anotados en el capítulo 3.

Equipamiento	Cantidad propuesta
Esterilizadores a vapor de agua	5

SERVICIO DE ROPERÍA						Calificación (¿Cuenta con el Recurso y Funciona?)		
Servicio externalizado, pero deben exigirse los espacios indicados, aunque su tamaño sea adecuado a número de trabajadores, siempre que el centro tenga 8 o más consultorios						Licenciamiento	Si=10	No=0
Área de ropería								
Dependencia	Función	Uds.	M2.	Total				
Zona de entrega de uniformes	Control y Supervisión de Lavandería	1	8	8	requerido, tamaño ajustado a actividad	10		
Bodega de uniformes	Custodia de los uniformes de personal debidamente colgados o doblados según el orden establecido	1	12	12	requerido, tamaño ajustado a actividad	10		
Recepción y clasificación de ropa usada	Lugar donde se entrega y se clasifica la ropa usada	1	6	6	requerido, tamaño ajustado a actividad	10		
Subtotal				20				
TOTAL Ropería				20				

REQUERIMIENTOS PARA EL AREA DE ROPERIA

Nuestro servicio de Ropería está funcionando actualmente, pero con equipos caseros de lavado y secado.

Según las normas técnicas se deben implementar los equipos hospitalarios para tal efecto. Por lo tanto serán incluidos en el PAC 2015.

Equipamiento	Cantidad propuesta
Lavadora Industrial Hospitalaria	1
Secadora de ropa tipo Hospital	1

SEGUNDO PISO ALTO

HOSPITAL DEL DÍA QUIRURGICO						Calificación (¿Cuenta con el Recurso y Funciona?)		
Es un servicio básico de un hospital del día quirúrgico o clínico-quirúrgico. La dotación mínima será de 2 quirófanos. El modelo está definido para dos quirófanos. En la práctica se ajustará a la cartera de servicios y la actividad.						Licenciamiento	Si=10	No=0
Área recepción y espera.		Uds.	M2	Total				
Dependencia	Función	Uds.	M2	Total				
Recepción-Admisión	Recepción de pacientes y familiares	1	10	10	requerido, tamaño en función de nº de quirófanos		0	
Sala de espera	Apoyo administrativo a la Unidad Espera de pacientes y familiares 3 m2 por quirófano de la Unidad de CMA (1 m2 x persona, 2 familiares por paciente). Mínimo 12 m2	1	12	12	requerido		0	
Baterías sanitarias	Servicios higiénicos para visitas diferenciar hombres y mujeres, ambos con al menos 1 para capacidades especiales	2	4	8	requerido		0	
Subtotal				30				
Área paciente		Uds.	M2	Total				
Dependencia	Función	Uds.	M2	Total				
Consultorio Médico	Pueden ser utilizadas indistintamente para toma de datos, definición de pruebas prequirúrgicas, consulta, reconocimiento o tratamiento y cura post-quirúrgica 1 consultorio por cada 2 quirófanos de CMA	1	14	14	no obligado en la Unidad, pero si en el centro	10		
Vestidor de pacientes	Cambio de la ropa de calle por ropa quirúrgica	2	10	20	requerido, tamaño en función de nº de quirófanos		0	
	Guardia y custodia de objetos personales							
	Dimensionar en función de número de quirófanos							
Subtotal				34				
Área de preparación y recuperación		Uds.	M2	Total				
Dependencia	Función	Uds.	M2	Total				
Sala de preparación	Zona común para preparación del paciente	1	30	30	requerido, tamaño en función de nº de quirófanos		0	
	Acceso desde vestidores de pacientes Considerar relación con el transfer de acceso al área quirúrgica							
	1,5 puestos por quirófanos de CMA. 10 m2 por puesto							
	Pueden utilizarse la del Centro Quirúrgico siempre que se garantice una adecuada circulación de pacientes externos							
Recepción y transferencia	Paso de la mesa quirúrgica a la cama						0	
Recuperación	Recuperación de pacientes	1	64	64	requerido, tamaño en función de nº de quirófanos		0	
	4 puestos en sillón por quirófano de Cirugía A (8 m2 por puesto). Para la reanimación inicial en cama si precisa, utilizar unidad de reanimación del						0	

Centro Quirúrgico							
	De la sala de reanimación el paciente vuelve al vestuario						0
Estación de Enfermería	Vigilancia y control de enfermería de las áreas de reanimación	1	8	8	requerido		0
Limpio	Almacenaje de material limpio y preparación	1	4	4	requerido		0
Usado	Área de lavado y almacén de material sucio	1	4	4	requerido		0
Bodega de material	Almacén de fungible	1	6	6	requerido		0
Cuarto de limpieza	Almacén artículos de limpieza	1	3	3	requerido		0
Subtotal				110			
Área quirúrgica							
Dependencia	Función	Uds.	M2	Total			
Control							
Vestíbulo acceso	Acceso único controlado de personal, pacientes y material						
	Dimensionar por arquitectos en función de flujo estimado						
Recepción y transferencia	Paso de cama a camilla quirófono						
Limpieza de tableros y mesas quirúrgicas	Limpieza y desinfección de tableros quirúrgicos y carritos de transporte por medios manuales	1	12		opcional		
	Tamaño en función de número de quirófonos						
Vestidor de personal	Filtros de acceso a zona limpia	2	10	20	requerido, tamaño en función de nº de quirófonos		0
	Dimensionar en función de número de quirófonos						
Exclusa	Espacio para la colocación /depositar calzas	2	2	4	requerido		0
	En la salida de los vestidores al área quirúrgica						
Bodega de equipos anestesia	Almacenaje equipos de anestesia	1	12	12	requerido, tamaño en función de nº de quirófonos		0
Bodega material estéril	Recepción, almacenaje y preparación material estéril	1	6	6	requerido, tamaño en función de nº de quirófonos		0
Esterilización	Zona para esterilización rápida y puntual	1	12	12	opcional, si esterilización centralizada		0
	Solo si esterilización general no anexa a centro quirúrgico						
Zona de lavado de manos	Desinfección y colocación de guantes y mascarillas	2	2	4	requerido		0
	1 por quirófono						
Quirófono	Acto quirúrgico	1	42	42	Mínimo 30 m2 para Cirugía Ambulatoria, 36 para cirugías complejas		0
	Quirófonos polivalentes para cirugía de diversas especialidades						
	Número de quirófonos en función de demanda						
	Organizar en clúster de 4						
	2 Quirófonos vinculados a la Unidad de Cirugía Mayor Ambulatoria						
Usado	Almacenaje de material sucio antes de su envío	1	4	4	requerido		0
Bodega de equipos	Almacenaje de equipos de RX portátiles e Intensificadores de Imagen	1	12		opcional		0
Cuarto de limpieza	Almacén artículos de limpieza	1	3	3	requerido		0
Subtotal				149			
Área de personal							
Dependencia	Función	Uds.	M2	Total			
Estar de personal	Descanso de personal no sanitario y sanitario	1	10		deseable		0

	Específico del centro quirúrgico Dimensionado en función de número de quirófanos					
Aseo de personal	Apoyo para el personal del Área	2	4		deseable	0
Subtotal				0		
TOTAL Apoyo a la CA				323		

REQUERIMIENTOS PARA EL AREA DE QUIROFANO DEL DIA

Tipo de Intervención	Situación Propuesta	Responsable
Infraestructura	Remodelación y/o Adecuación Sala de Quirófano y Preparación. 140 m2	Departamento Infraestructura / Contratista
Infraestructura	Adecuación de la Sala de Preparación de Pacientes, Recuperación y estación de enfermería 110 m2	Departamento Infraestructura / Contratista

Detallamos además el equipamiento básico para su funcionamiento:

Equipamiento	Cantidad propuesta
Lámpara Cielítica	1
Mesa de Quirófano	1
Lámpara Auxiliar	1
Máquina de anestesia completa	1
Electro bisturí	1
Desfibrilador	1
Camas o Camillas para recuperación post operatoria	3
Monitor Multiparametros	3
Bombas de Infusión	3
Instrumental Quirúrgico en general	3
Torre de Laparoscopia para Cirugia General	1

Habrá que considerar además dentro del PAC 2015 todo el mobiliario y equipos informático necesario para habilitar estas áreas.

UNIDAD DE ENDOSCOPIAS						Calificación (¿Cuenta con el Recurso y Funciona?)		
El tipo, número y dimensión de los locales depende de la cartera de servicios y la demanda						Licenciamiento	Si=10	No=0
Acceso y espera								
Dependencia	Función	Ud	M2.	Total				
Recepción-Admisión	Recepción de pacientes y familiares	1	6	6	puede ser compartida con consultorios			
Sala de espera	Espera de pacientes y familiares	1	18	18	puede ser compartida con consultorios			
	6 m2 por sala de exploración (1 m2 x persona, 1 familiar por paciente).							
Baterías sanitarias	Servicios higiénicos para visitas diferenciar hombres y mujeres, ambos con al menos 1 para capacidades especiales	2	4	8	requerido			
Vestidor de pacientes	Cambio de la ropa de calle por ropa quirúrgica	1	10	10	deseable			
	Guardia y custodia de objetos personales							
	Con acceso directo a la sala de preparación							
Subtotal				42				
Área Técnica								
Dependencia	Función	Uds.	M2.	Total				
Consultorio Médico	Atención e información a pacientes	1	14	14	no obligado en la Unidad, pero si en el centro		0	
	Elaboración informes, trabajo médico							
Preparación paciente	Preparación del paciente para estudio	1	18	18	deseable		0	
	Separado de la sala de espera de ambulantes							
	1,5 puestos por sala; 6 m2 por puesto							
Vestidor de personal	Cambio de la ropa de calle por ropa quirúrgica	2	10	20	deseable		0	
Sala de Endoscopia	Realización de endoscopia	2	20	40	nº según cartera de servicios y demanda		0	
	Dimensionar en función de cartera de servicios y actividad prevista				requerido			
	Digestiva alta				requerido			
	Digestiva baja				requerido			
	Broncoscopia				requerido			
	Ginecológica				requerido			
	Cistoscopia				requerido			
Sala de Urodinamia	Exploraciones funcionales de Urología	1	22		según cartera de servicios		0	
Sala de Recuperación	Recuperación de pacientes	1	24	24	puede ser compartida con sala de preparación		0	

	1,5 puestos por sala; 8 m2 por puesto						
Lavado de endoscopios	Para limpieza de endoscopios y material	1	8	8	requerido		0
Subtotal				124			
Área de soporte y suministros						puede ser compartida	
Dependencia	Función	Uds.	M2.	Total			
Bodega de material	Zona de stock de medicación, material y sueros	1	6	6	requerido		0
Limpio	Almacenaje de material limpio y preparación	1	4	4	requerido		0
Usado	Área de lavado y almacén de material sucio	1	4	4	requerido		0
Cuarto de Limpieza	Almacén artículos de limpieza	1	3	3	requerido		0
Subtotal				17			
Área de Personal						puede ser compartida por ejemplo con el hospital del día	
Dependencia	Función	Uds.	M2.	Total			
Aseo de personal	Apoyo para el personal de Endoscopia	2	4	8	deseable		0
Subtotal				8			
Área de Gestión y Administración							
Dependencia	Función	Uds.	M2.	Total			
Despacho Responsable	Trabajo administrativo	1	10	10	opcional		0
Secretaría	Trabajo administrativo	1	8	8	opcional		0
	Archivo de películas						
Subtotal				18			
TOTAL Endoscopias				209			0

REQUERIMIENTOS PARA EL AREA DE ENDOSCOPIA

Nos hemos propuesto la apertura de nuestra área de Endoscopia y Consulta externa de Gastroenterología, para lo cual contamos con el compromiso de especialistas dispuestos a trabajar en nuestra Unidad Médica.

Para el efecto contamos con un espacio físico de 115,92 m2 que deberá ser adecuado para establecer lo requerido en la presente matriz.

Tipo de Intervención	Situación Propuesta	Responsable
Infraestructura	Remodelación y/o Adecuación Sala de Endoscopia	Departamento Infraestructura / Contratista

Equipamiento	Cantidad propuesta
Camillas	3
Torre de Endoscopia Digestiva completa	1
Video impresora	1

Se deberá incluir dentro de la programación anual de compras para el año 2015, el instrumental médico menor necesario, mobiliario y equipo informático necesario para operativizar el área

REGISTROS Y ARCHIVOS CLÍNICOS						Calificación (¿Cuenta con el Recurso y Funciona?)		
Ubicar en zona alejada del tránsito de pacientes. No necesario si informatización integral. Tamaño ajustado a número de consultorios.						Licenciamiento	Si=10	No=0
Área técnica								
Dependencia	Función	Uds.	M2.	Total				
Zona de trabajo	Área de trabajo para técnicos en estadística y codificadores	1	14		opcional, tamaño ajustado a actividad	10		
Escaneado	Escaneado de documentos que se incorporan a H ² C ^a digital	1	8		opcional	10		
Subtotal				0				
Área de archivo								
Dependencia	Función	Uds.	M2.	Total				
Archivo de historias	Zona de almacenamiento de documentos clínicos	1	16	16	requerido, dimensión ajustada a número de expedientes	10		
	Podría pensarse en su reducción en nuevos hospitales informatizados							
Subtotal				16				
TOTAL Registros y Archivos				16				

En este año 2014 se adquirieron 2 scanner de última generación para este departamento. En el PAC 2015 se debe de incluir equipos informáticos adicionales y de comunicación, además del mobiliario necesario para que se de funcionalidad a nuestra área de digitalización y archivo.

BODEGA GENERAL						Calificación (¿Cuenta con el Recurso y Funciona?)	
Tamaño ajustado a actividad del Centro					Licenciamiento	Si=10	No=0
Área de acceso y recepción							
Dependencia	Función	Uds.	M2.	Total			
Muelle de descarga	Descarga de suministros				deseable		0
Recepción-Admisión	Área de recepción y comprobación de suministros	1	6		deseable	10	
	Estar de almaceneros						
Subtotal				0			
Área de almacenes							
Dependencia	Función	Uds.	M2.	Total			
Bodega general	Área de Almacenamiento centralizada	1	24	24	requerido, tamaño ajustado a actividad	10	
	Dimensionar en función de tamaño del Control y accesibilidad geográfica						
Subtotal				24			
TOTAL Bodega				24			

SERVICIO DE MANTENIMIENTO DE EQUIPOS E INSTALACIONES						Calificación (¿Cuenta con el Recurso y Funciona?)	
					Licenciamiento	Si=10	No=0
Área administrativa							
Dependencia	Función	Uds.	M2.	Total			
Recepción-Admisión	Trabajos administrativos y de archivo	1	8	8	opcional		0
Subtotal				8			
Área Técnica							
Dependencia	Función	Uds.	M2.	Total			
Taller	Trabajos de reparación	1	16	16	requerido		0
Bodega de material	Almacén de material específico del Área	1	12	12	opcional, dimensión adecuada a tamaño del centro	10	
Subtotal				28			
TOTAL Mantenimiento				36			

TERCER PISO ALTO

INFORMÁTICA						Calificación (¿Cuenta con el Recurso y Funciona?)	
Ubicar en zona alejada del tránsito de pacientes. No necesario si informatización integral. Tamaño ajustado a número de consultorios.					Licenciamiento	Si=10	No=0
Área técnica							
Dependencia	Función	Uds.	M2.	Total			
Zona de trabajo	Zona de trabajo de informáticos	1	10	10	opcional, tamaño ajustado a actividad	10	
Granja Servidores	Espacio para la ubicación de servidores informáticos	1	16	16	opcional, tamaño ajustado a actividad	10	
TOTAL Informática				26			

El personal de informática brinda un constante apoyo y servicio a todas las áreas del centro, por lo que se renovaran en este 2015 los equipos informáticos del área que han cumplido su vida útil.

Se necesita además renovar la PC del servidor y los acondicionadores del aire del RAK.

DIRECCIÓN Y GESTIÓN ADMINISTRATIVA						Calificación (¿Cuenta con el Recurso y Funciona?)		
El tipo, numero y dimensión de los locales depende de la cartera de servicios y la demanda						Licenciamiento	Si=10	No=0
Dirección Estratégica								
Dependencia	Función	Uds.	M2	Total				
Despacho de Director	Trabajo del Director	1	16	16	requerido	10		
Secretaría	Secretaría del Director	1	8	8	opcional	10		
Despacho de asistente	Trabajo del apoyo al Director	1	10		opcional		0	
Sala de espera	Espera de visitas del Director	1	10		opcional	10		
Subtotal				24				
Dirección Administrativo-Financiera								
Dependencia	Función	Uds.	M2	Total				
Zona de trabajo de Técnico financiero	Trabajo administrativo	1	16	16	opcional, tamaño ajustado a plantilla	10		
Tamaño ajustado a carga de trabajo								
Subtotal				16				
Dirección de Talento Humano								
Dependencia	Función	Uds.	M2	Total				
Despacho de Responsable	Trabajo administrativo	1	12		opcional	10		
Zona de trabajo de Técnico de talento humano	Trabajo administrativo	1	14		opcional	10		
Tamaño ajustado a carga de trabajo								
Subtotal				0				
Zona de apoyo de la Dirección								
Dependencia	Función	Uds.	M2	Total				
Sala de reuniones	Reuniones de 12 personas	1	16		opcional	10		
Cafetería	Preparación de alimentos	1	4		opcional	10		
Aseo de personal	Servicios higiénicos para el área	2	4	8	requerido	10		
Distribuir en el área								
Subtotal				8				
TOTAL Dirección y gestión administrativa				48				

REQUERIMIENTO PARA LA NUEVA AREA ADMINISTRATIVA

Como se explicó anteriormente, nuestras oficinas administrativas se encuentran intercaladas con los consultorios médicos, por lo que planteamos la reubicación completa del ala administrativa, mediante una adecuación de espacios en el tercer piso alto, en un área de 190.30 m² de una terraza libre; donde sugerimos además se adecue el espacio para un auditorio.

Tipo de Intervención	Situación Propuesta	Responsable
Infraestructura	Remodelación y/o Adecuación Área Administrativa. Auditorio.	Departamento Infraestructura / Contratista

REQUERIMIENTO PARA LA NUEVA AREA DE REHABILITACION

El área de Rehabilitación es actualmente una de las más productivas y rentables de la unidad Médica, pero una de las debilidades es el reducido espacio físico y el pobre equipamiento con el que se cuenta.

Proponemos entonces la reubicación del área hacia un espacio que se adecuara para este fin, en el primer piso alto, con un área de 65.52 m²; liberando además el espacio que ocupa actualmente para implementar 6 camas de observación para nuestra emergencia.

Tipo de Intervención	Situación Propuesta	Responsable
Infraestructura	Remodelación y/o Adecuación Rehabilitación	Departamento Infraestructura / Contratista
Infraestructura	Remodelación y/o Adecuación Observación (47.9 m ²)	Departamento Infraestructura / Contratista

A continuación se detalla el equipamiento mínimo necesario para la implementación del Área de Rehabilitación Física:

Equipamiento	Cantidad propuesta
Bicicleta Estática Hospitalaria	1
Caminadora Eléctrica Hospitalaria	1
Rueda de Hombro con pantalla Digital	1
Aplicador Laser con Diodo	1
Coche para equipo de terapias combinadas	1
Vibrador percutor tipo Hospitalario	2
Consola principal para equipo de terapias combinadas	1

REQUERIMIENTO PARA LA NUEVA AREA DE EMERGENCIAS Y OBSERVACION

Una vez que se de paso a la adecuación del Área de observación, se debe implementar la misma con el siguiente equipamiento mínimo:

Equipamiento	Cantidad propuesta
Camas hospitalarias básicas	6
Monitores Multiparametros	6
Desfibrilador	1
Monitor Fetal	1
Respirador artificial portátil	1

CAFETERÍA						Calificación (¿Cuenta con el Recurso y Funciona?)		
No necesaria, salvo que el centro tenga un número muy elevado de consultorios y servicios de apoyo al diagnóstico						Licenciamiento	Si=10	No=0
Cafetería								
Dependencia	Función	Uds.	M2.	Total				
Cafetería de público	Zona de barra y espacio para mesas y sillas	1	30		deseable		0	
Cocina de cafetería	Preparación de la comida	1	14		requerido cafetería	10		
Bodega	Zona de almacén de varios	1	6		requerido cafetería	10		
Lavado de vajilla	espacio para el lavado e higienización de vajilla	1	6		requerido cafetería	10		
Aseo de personal	Para el personal de la Unidad	2	2		requerido cafetería	10		
TOTAL Cafetería				0				

INSTALACIONES				Calificación (¿Cuenta con el Recurso y funciona?)	
	Planificación nuevos hospitales		Licenciamiento	Si = 10	No = 0
Área Técnica					
Dependencia	Total				
Acometidas eléctricas	requerido		requerido	10	
Acometidas hidráulicas	requerido		requerido	10	
Alarmas de seguridad	requerido		requerido		0
Canales de agua lluvia	requerido		requerido	10	
Cerramiento externo	requerido		requerido		0
Cisterna de agua potable	requerido		requerido	10	
Depósito de combustible	requerido		requerido	10	

Estructura general	requerido	requerido	10	
Generador eléctrico	requerido	opcional	10	
Instalaciones audiovisuales	requerido	opcional	10	
Instalaciones de agua caliente	requerido	opcional		0
Instalaciones de aire temperado	requerido	opcional		0
Instalaciones de alcantarillado	requerido	opcional	10	
Instalaciones de ascensores	requerido	requerido, si hay más de una planta		0
Instalaciones de pararrayos	requerido	requerido		0
Instalaciones de recolección de desechos sólidos	requerido	requerido	10	
Instalaciones generales	requerido	requerido	10	
Instalaciones telefónicas e Internet	requerido	requerido	10	
Señalización externa e interna	requerido	requerido	10	
Sensores detectores de humo	requerido	requerido	10	
Extintores	requerido	requerido	10	
 TOTAL Instalaciones: Dimensionar por arquitectos				

REQUERIMIENTO PARA LA IMPLEMENTACION DEL DUCTO PARA EL ASCENSOR DEL CENTRO

Tipo de Intervención	Situación Propuesta	Responsable
Infraestructura	Construcción del ducto del ascensor	Departamento Infraestructura / Contratista
Equipamiento	Automatización y transferencia del Generador Eléctrico	Dirección Medica y Dirección Administrativa

Equipamiento	Cantidad propuesta
Elevador para camillas tipo Hospital (10 personas)	1

Los equipos médicos que se deben adquirir deben prestar las garantías necesarias exigidas por el centro médico y las normativas institucionales.

Debido al tiempo de funcionamiento de varios de los equipos y la inexistencia de otros, es vital tener un respaldo y ponerlos en funcionamiento lo antes posible para poder satisfacer la demanda establecida.

El objetivo de esta adquisición busca mejorar la calidad de atención y aumentar la productividad del centro médico dentro de la matriz de licenciamiento como Hospital del día. En anexos se muestra el costo/beneficio de tener un área de quirófano bien equipada en términos de productividad y de proyectar una imagen productiva a la comunidad, desde el punto de vista económico, médico y social.

REQUERIMIENTO DE TALENTO HUMANO PARA COMPLEMENTAR LA PLANTILLA ÓPTIMA DE ACUERDO A LA NUEVA TIPOLOGÍA.

CREACIONES DE PUESTOS Y/O CONTRATACIONES PARA EL 2015			
PROVINCIA	UNIDAD MÉDICA	DENOMINACION DEL PUESTO	NO. PUESTOS
MANABI	CENTRO CLINICO QUIRURGICO HOSP. DIA II 3	INVESTIGADOR SOCIAL	1
MANABI	CENTRO CLINICO QUIRURGICO HOSP. DIA II 3	PSICOLOGO	1
MANABI	CENTRO CLINICO QUIRURGICO HOSP. DIA II 3	CIRUJANO GENERAL	1
MANABI	CENTRO CLINICO QUIRURGICO HOSP. DIA II 3	ANESTESIOLOGO	1
MANABI	CENTRO CLINICO QUIRURGICO HOSP. DIA II 3	CAMILLERO	3
MANABI	CENTRO CLINICO QUIRURGICO HOSP. DIA II 3	TECNOLOGOS	4
MANABI	CENTRO CLINICO QUIRURGICO HOSP. DIA II 3	IMAGENOLOGO	1
MANABI	CENTRO CLINICO QUIRURGICO HOSP. DIA II 3	QUIMICO FARMACEUTICO	1
MANABI	CENTRO CLINICO QUIRURGICO HOSP. DIA II 3	ESPECIALISTA EN ANATOMIA PATALOGICA	1
MANABI	CENTRO CLINICO QUIRURGICO HOSP. DIA II 3	LABORATORISTA	1
MANABI	CENTRO CLINICO QUIRURGICO HOSP. DIA II 3	ENFERMERA/O	4
MANABI	CENTRO CLINICO QUIRURGICO HOSP. DIA II 3	AUX. DE ENFERMERIA	5
MANABI	CENTRO CLINICO QUIRURGICO HOSP. DIA II 3	AUX, DE FARMACIA	3
MANABI	CENTRO CLINICO QUIRURGICO HOSP. DIA II 3	FISIOTERAPEUTA	1
MANABI	CENTRO CLINICO QUIRURGICO HOSP. DIA II 3	SECRETARIA	1
MANABI	CENTRO CLINICO QUIRURGICO HOSP. DIA II 3	OFICINISTA	1
MANABI	CENTRO CLINICO QUIRURGICO HOSP. DIA II 3	OFICINISTA	1
MANABI	CENTRO CLINICO QUIRURGICO HOSP. DIA II 3	GINECOLOGO	1
MANABI	CENTRO CLINICO QUIRURGICO HOSP. DIA II 3	PEDIATRA	1

	II 3		
MANABI	CENTRO CLINICO QUIRURGICO HOSP. DIA II 3	CHOFER	1
MANABI	CENTRO CLINICO QUIRURGICO HOSP. DIA II 3	MEDICO MEDICINA GENERAL	1
MANABI	CENTRO CLINICO QUIRURGICO HOSP. DIA II 3	MEDICO MEDICINA GENERAL	1
MANABI	CENTRO CLINICO QUIRURGICO HOSP. DIA II 3	MEDICO GERIATRA	1
MANABI	CENTRO CLINICO QUIRURGICO HOSP. DIA II 3	GASTROENTEROLOGO	1
MANABI	CENTRO CLINICO QUIRURGICO HOSP. DIA II 3	TRAUMATOLOGO	1
MANABI	CENTRO CLINICO QUIRURGICO HOSP. DIA II 3	ENDOCRINOLOGO	1

CAPITULO V

CONCLUSIONES:

La elaboración del presente trabajo de Plan Medico Funcional, es el resultado de un trabajo en Equipo de los servidores de esta Unidad Médica, comprometidos con los valores y principios Institucionales, que sueñan apasionadamente con la proyección hacia el Hospital del Día; por lo que invierten diariamente sus esfuerzos laborales.

Del análisis de nuestro Plan Medico Funcional se desprenden las siguientes conclusiones:

- Sugerir y planificar un estudio integral de la Infraestructura para considerar intervenir con remodelaciones y/o ampliaciones a través de un estudio de consultorio profesional.
- Producto del análisis de nuestra área de Influencia, caracterización de nuestra Unidad Médica y aspectos poblacionales y de morbilidad, es necesario llevar este Centro a instituirse como Hospital del Día.
- Es necesario para tal efecto se planteen los proyectos de adquisiciones del equipamiento Médico, instrumental, mobiliario y equipo informático que la proyección del Hospital demanda.
- Proyectar el crecimiento ordenado y responsable del Talento Humano de la Unidad, de acuerdo a una cartera de servicios coherente con las necesidades del medio y la Tipología asignada por el MSP.
- Mantener una relación cercana con nuestra población objetivo, los afiliados que son nuestra razón de ser y la comunidad en general; aplicando la visión del Trabajo de la Red Plural de Salud, que nos permita evaluar constantemente nuestro trabajo y los resultados; los mismos que serán planteados en indicadores de gestión para todo nuestro personal.

Comprometernos diariamente con los nobles propósitos institucionales, y usar el presente Plan Medico Funcional, como una herramienta para una gestión administrativa y financiera, eficaz, ética y responsable.

ANEXOS

PERMISO DE FUNCIONAMIENTO

Numero : 6512

Código del establecimiento : **1.5.2**

Nombre o razón social del establecimiento : **IESS SEGURO DE SALUD CENTRO A.A. BAHIA**

Nombre del propietario o Representante legal : **IESS SEGURO DE SALUD CENTRO A.A. BAHIA**

N. R.U.C. del propietario del establecimiento : **1360053400001** N. C.C. del propietario del establecimiento : **1360053400001**

Ubicación del establecimiento

MANABI PROVINCIA	Sucre CANTON
Bahía PARROQUIA	Sector 1 SECTOR
MALECON ALBERTO F. SANTOS Y RIOFRIO CALLE PRINCIPAL Nº INTERSECCIONES	052691060 TELEFONO FAX

Tipo de establecimiento : **Centros médicos:**

Costo de Permiso de Funcionamiento : **\$ 22.90**

Categoría : **De hasta 3 especialidades**

Actividad o Actividades que realiza : **ATENCION Y MEJORAMIENTO DE SALUD**

Código de título Profesional : **L: I F: 3835 N:11195**

Título: **MEDICINA Y CIRUGIA**

Fecha de Expedición : **11 de Diciembre del 2013**

Fecha de Vencimiento : **31 de Diciembre del 2013**

Dra. Carmina Pinargote Quiroz Mg. Sc.
DIRECTORA DE SALUD DE MANABÍ
R.MSP: Libro I Folio: 1465 # 1900

DIRECTOR PROVINCIAL
DE SALUD DE MANABÍ



Dra. Melva Morales
RESPONSABLE DE DIRECCIÓN ZONAL
DE VIGILANCIA DE LA SALUD PÚBLICA
COORDINACIÓN ZONAL DE SALUD
COORDINADOR DE VIGILANCIA
DE LA SALUD PÚBLICA

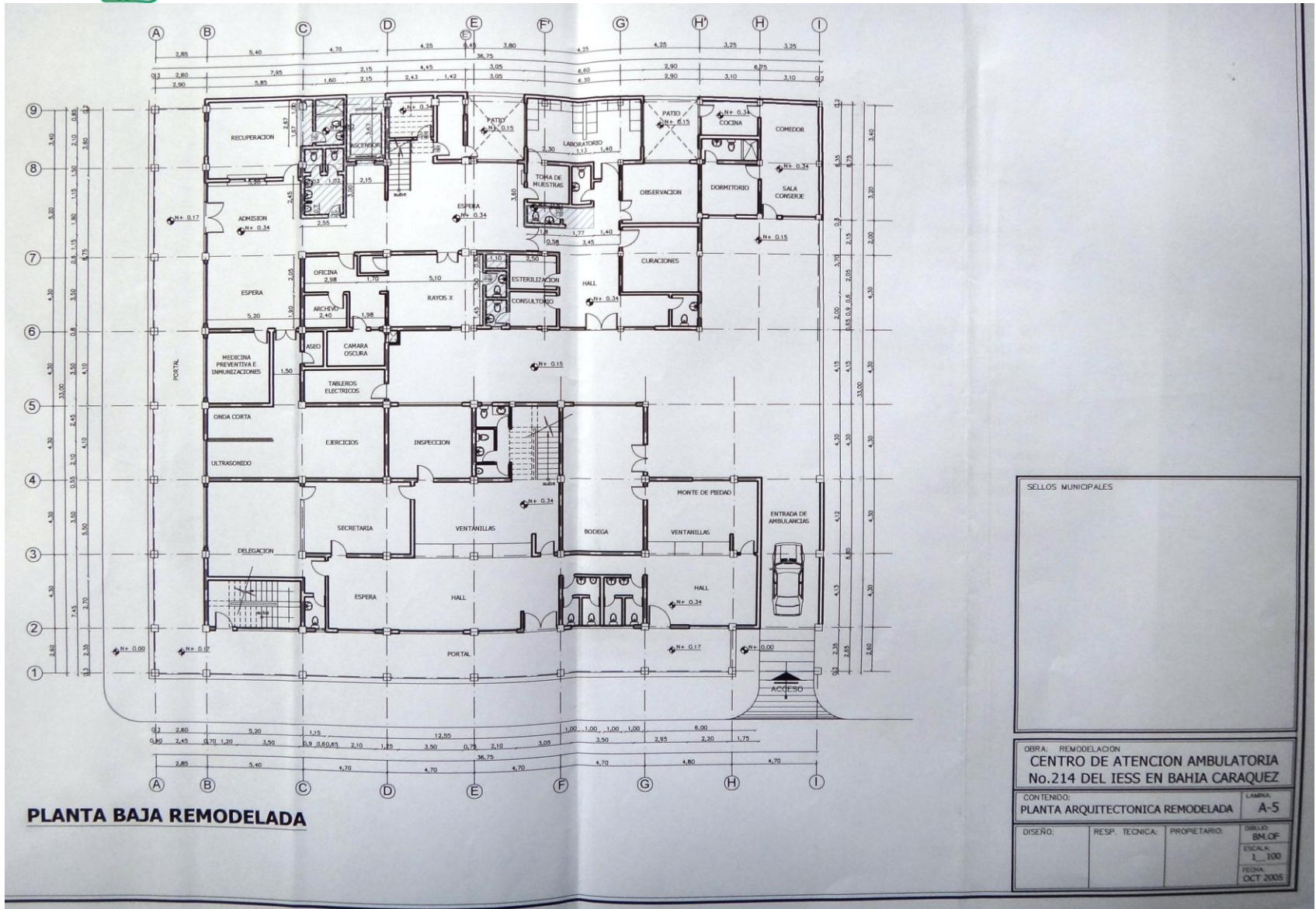

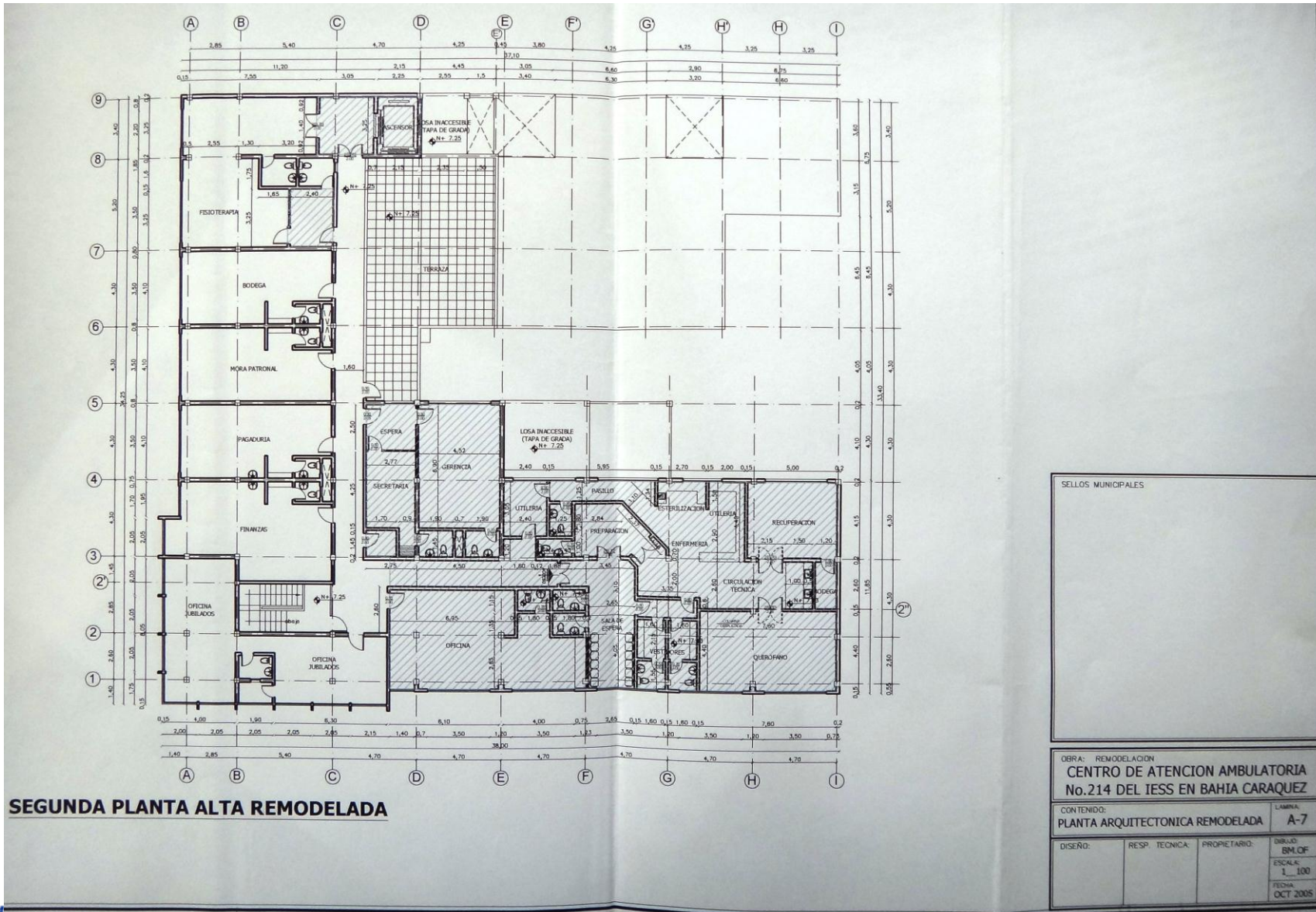

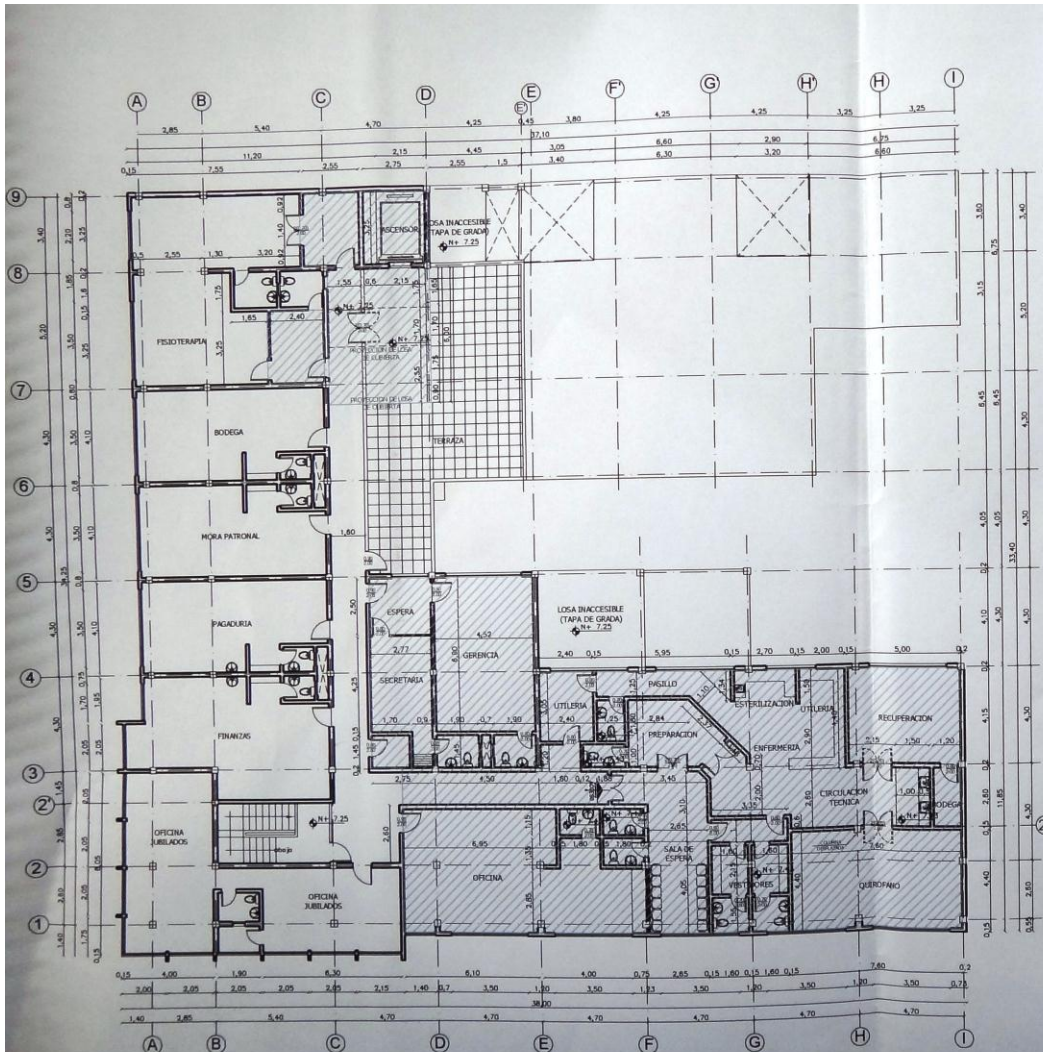

SEGUNDA PLANTA ALTA REMODELADA

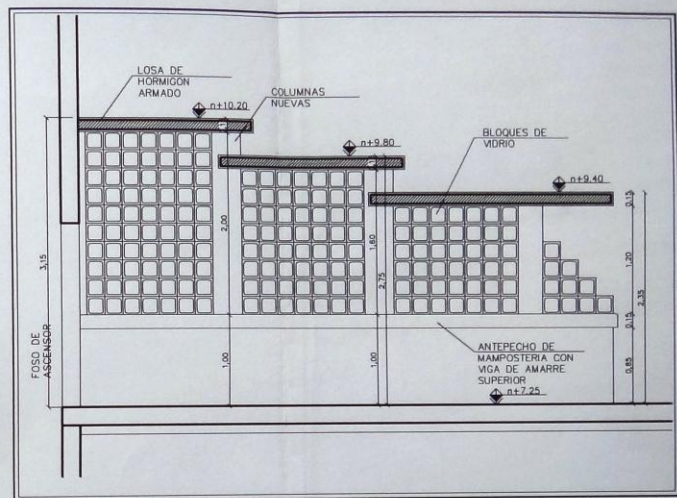

DETALLE DE PARED A LA SALIDA DEL ASCENSOR

ESC: 1_25

SELLOS MUNICIPALES

OBRA: REMODELACION
CENTRO DE ATENCION AMBULATORIA
No.214 DEL IESS EN BAHIA CARAQUEZ

CONTENIDO:
PLANTA ARQUITECTONICA REMODELADA

DISENO:	RESP. TECNICA:	PROPIETARIO:
---------	----------------	--------------

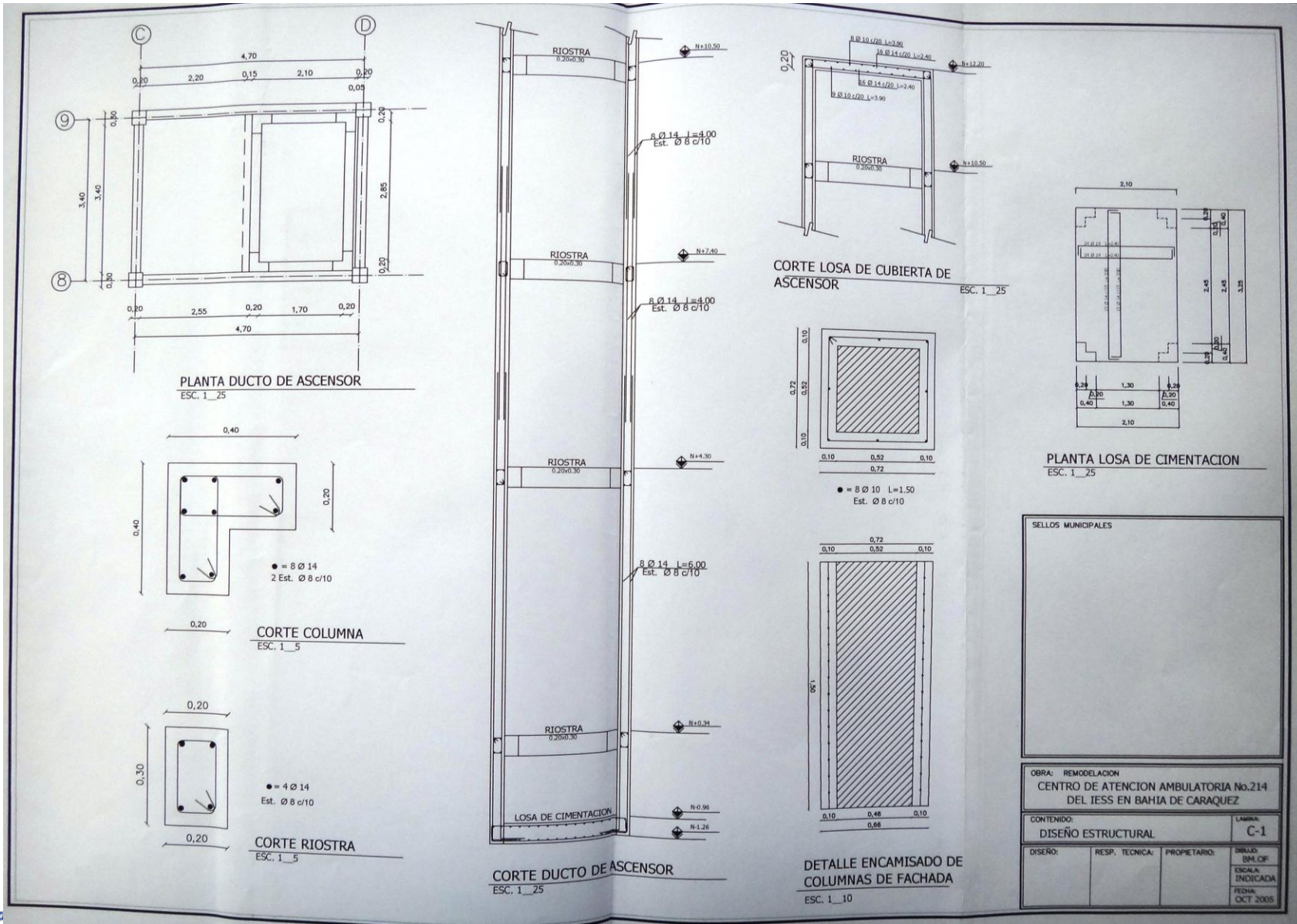

FRONTAL CAA 214 BAHIA.
MALECON ALBERTO F. SANTOS Y RIOFRIO ESQUINA S/N

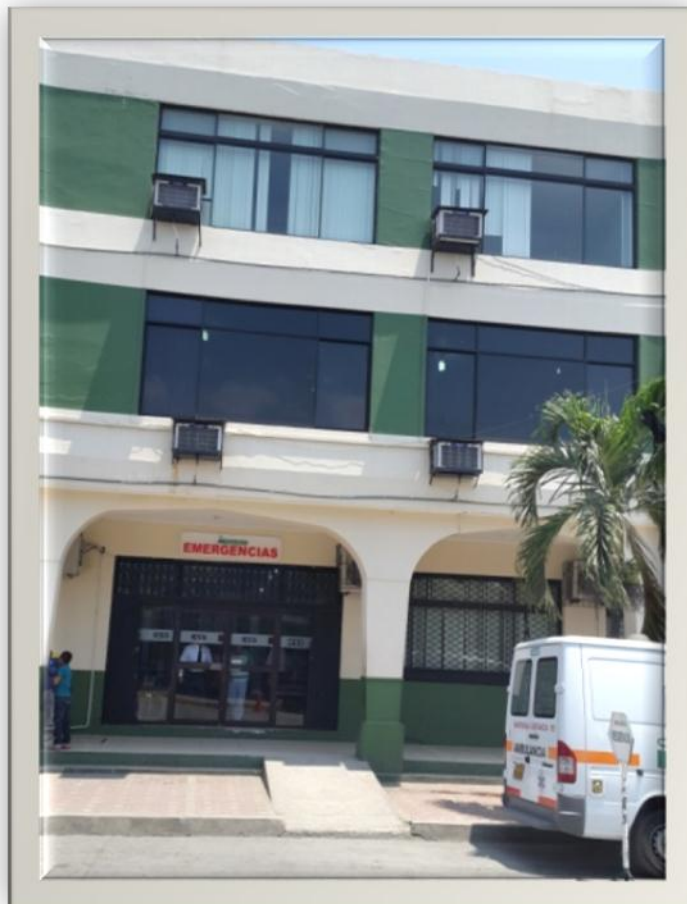

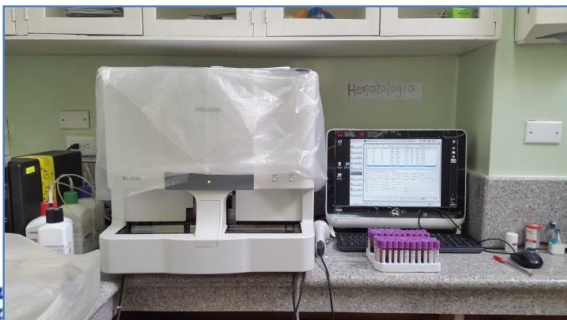
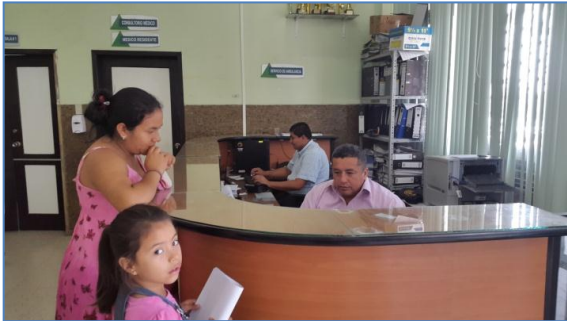

SALA DE ESPERA LAB



DESECHOS



PREPARACION DE PACIENTES



DESECHOS



GENERADOR



FARMACIA

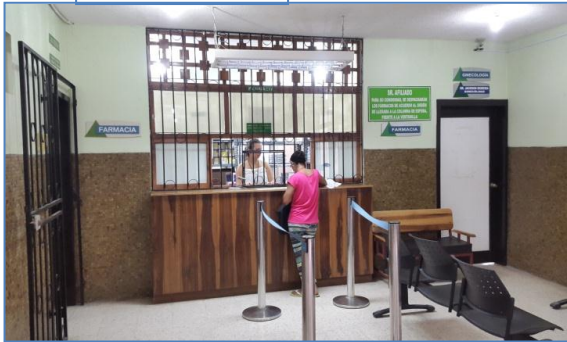

PRIMER PISO ALTO



ESTERILIZACION



ODONTOLOGIA

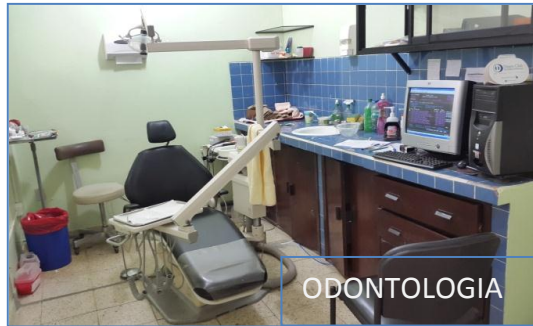

ODONTOLOGIA



RX ODONTOLOGIA



SALA DE ESPERA ODONTOLOGIA



LAVANDERIA

PRIMER PISO ALTO



GINECOLOGIA

SEGUNDO PISO ALTO

BODEGA CENTRAL





COPIA

**NOTARIA PUBLICA SEGUNDA
DEL CANTON SUCRE**

Telf. 693-342

TESTIMONIO

De: CONTRATO DE CONSTRUCCION

Otorgada por SEÑOR DOCTOR VICENTE BURNEO BURNEO, EN SU CALIDAD DE DIRECTOR
GENERAL Y REPRESENTANTE LEGAL DEL I.E.S.S.

a favor de: SEÑOR ARQUITECTO OCTAVIO MORA HIDALGO.

por la cuantía de \$ 42'507.114,58⁰⁰

y Autorizada por el Notario
AB. PEDRO DAVILA TALLEDO

Copia SEPTIMA Registro UNICO NUMERO

Bahía de Caráquez 19 DE MAYO del 2004