

**IESS UNIDAD DE ATENCION AMBULATORIA
PORTOVIEJO**

PLAN FUNCIONAL 2014

AUTOR: DR. JORGE CHAVEZ MERA

COLABORADORES

**ING. JULISSA ALCIVAR ZAMBRANO
ING. DANIEL MERO SANTANA
ING. MERCEDES PALMA VILLAVICENCIO
SRA. MAIRA MEZA CEDEÑO**

2014

INDICE

CAPITULO 1

Introducción y contexto.....	1
------------------------------	---

CAPITULO 2

Entorno.....	2
Demanda.....	3
Población de Referencia.....	7
Ficha de la unidad.....	12
Red Interna, Red pública y complementaria.....	13
Objetivos.....	17
Análisis situacional.....	17
Horarios de atención.....	19
Indicadores de producción y productividad.....	22
Perfil Epidemiológico.....	27
Información Financiera.....	29
Equipamiento.....	30

CAPITULO 3

Plan Ambientes atención directa al paciente	83
Plan talento humano, ambiente, áreas mínimas y equipamiento.....	85

CAPITULO 4

Plan de espacios propuestos o ideal.....	88
--	----

CAPITULO 5

Conclusiones..... 97

CAPITULO 6

Anexos..... 98

Bibliografía..... 105

CAPITULO 1

INTRODUCCIÓN Y CONTEXTO

Esta unidad de salud ubicada en el centro de la ciudad de Portoviejo es de fácil acceso a los usuarios, funciona en un edificio de hormigón construido hace unos 50 años y ha sufrido varias remodelaciones, su estructura está conformada por planta baja, alta y terraza.

En la planta baja funcionan: Un Laboratorio Clínico, Rehabilitación Física, 3 consultorios médicos y próximamente entraran a funcionar 2 consultorios más. En la planta alta funcionan: 5 consultorios médicos, ecografía, 2 consultorios odontológicos con 4 sillones, enfermería, farmacia y administración. En la terraza funciona el Centro Geriátrico.

Los servicios que brinda son ambulatorios con un enfoque casi exclusivamente biológico, como la mayoría de las unidades de salud del sistema.

La implementación del Sistema Único de Salud y el Modelo de Atención Integral de Salud Familiar Comunitaria e Intercultural, consolida la atención primaria en los 3 niveles de atención y reorienta los servicios hacia la promoción de la salud y prevención de las enfermedades.

La población de referencia para esta unidad de salud no está asignada, pero debe de ser de 10.000 a 50.000 habitantes.

Con este nuevo enfoque del MAIS se ha realizado el presente Plan Funcional, el cual lo ponemos a consideración de las autoridades respectiva para su aprobación.

MARCO LEGAL

Constitución de la República del Ecuador 2008

El Plan Nacional del Buen Vivir 2013 – 2017

Ley Orgánica de la Salud

Ley de Seguridad Social

La Agenda Social

Objetivos del Milenio

Visión y Misión del Instituto Ecuatoriano de Seguridad Social

ESTRUCTURA ORGANIZACIONAL UAA PORTOVIEJO

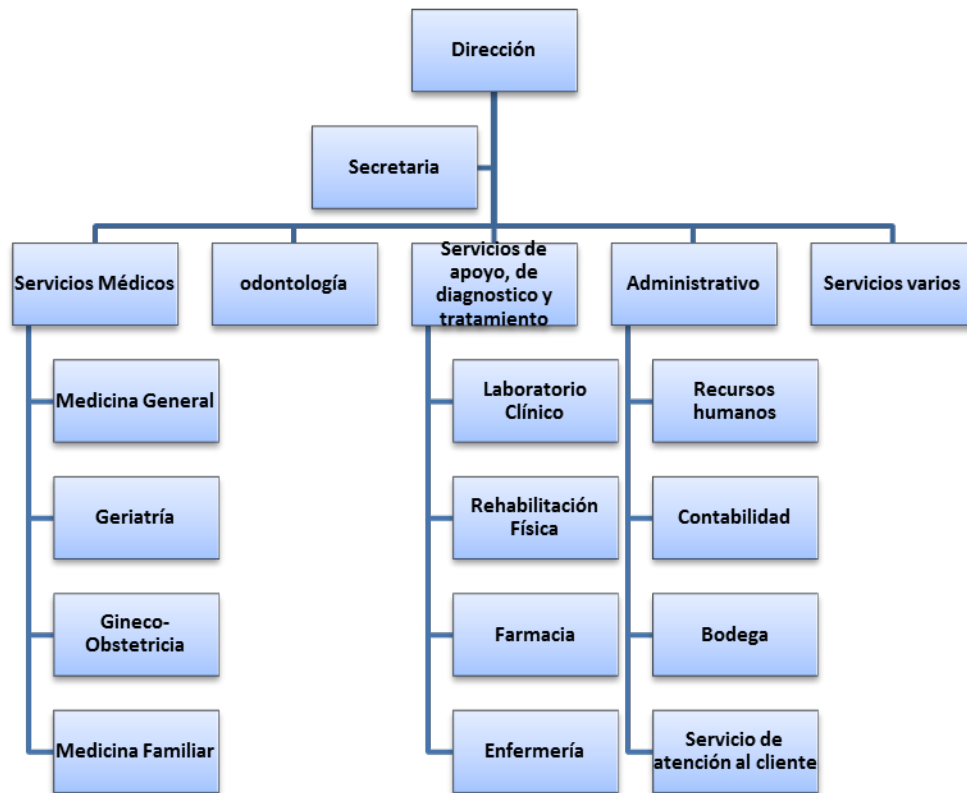

Las unidades de salud del IESS son empresas prestadoras de servicios de salud, dotadas de autonomía administrativa y financiera, la autoridad responsable de la administración del Seguro General de Salud es el Director del Seguro de Salud Individual y Familiar, a nivel de las provincias las unidades dependen de la Subdirección de Prestaciones de Salud.

PROPÓSITO

Brindar atención de salud integral a la población asignada en RED mediante la implementación de los recursos acorde a la reglamentación de las unidades de primer nivel del MSP.

PROBLEMAS DE LA UNIDAD

Esta unidad de salud de primer nivel, tipo B ha detectado los siguientes problemas.

- La demanda insatisfecha
- Capacidad instalada no acorde a la nueva reglamentación
- Escaso personal médico y administrativo para poder responder a la demanda, y de acuerdo al nuevo modelo de Atención Integral de Salud individual, familiar y comunitaria.

CAPITULO 2

ENTORNO

Esta unidad de salud está ubicada en el centro de la ciudad de Portoviejo, rodeado de varias instituciones públicas, privadas y religiosas como son Municipio, Gobernación, Banco Pichincha, Parque Central, y la Iglesia La Merced frente a la M.I. Municipalidad.

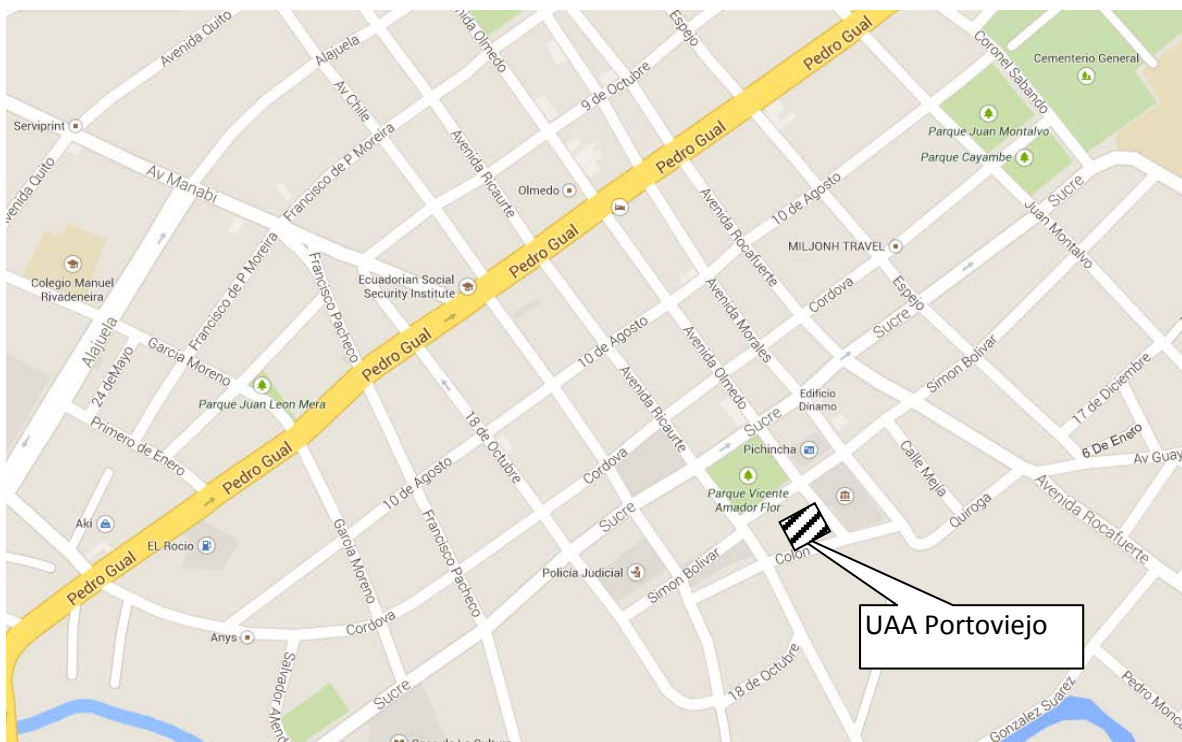

Fuente: Google Maps

Elaborado: Ing. Daniel Mero

DEMANDA

La población afiliada, derechohabiente y jubilados de Portoviejo es de 46.814 afiliados, si esta población la multiplicamos por 3 que corresponden a las esposa e hijos menores de 18 años tendremos la población aproximada de 150.000. Además, a esta unidad de salud concurren los pacientes de los cantones 24 de mayo, Santa Ana, Rocafuerte.

Para atender esta demanda solamente existe una unidad de salud de primer nivel en el sistema del IESS, lo cual es insuficiente, lo que provoca un congestionamiento en el hospital y principalmente en el área de emergencia e insatisfacción de los usuarios por no ser atendidos oportunamente.

AREA DE INFLUENCIA

El área de influencia no está definida, en todo caso estamos atendiendo a la población del cantón Portoviejo, 24 de Mayo, Santa Ana y Rocafuerte.

ACCESIBILIDAD

La accesibilidad a la unidad es fácil por las vías en perfecto estado y lo pueden hacer por transporte o a pie, ya que la unidad se encuentra en el centro de la ciudad.

MAPA DE CARRETERAS



AMBITO HISTORICO

Esta unidad de salud fue la primera del sistema de salud del IESS en Portoviejo, su edificio fue construido hace unos 50 años y luego de que se construyó el Hospital del IESS esta unidad de salud quedó con 9 personas: 3 médicos, 1 odontólogo, 1 auxiliar de enfermería, 1 secretaria, 1 auxiliar de farmacia y 2 auxiliares de servicio.

Su estructura física ha sufrido varias remodelaciones y actualmente laboran 30 personas en ambientes cómodos y cálidos.

ASPECTOS AMBIENTALES

La concentración poblacional se caracteriza por ser un proceso de aumento de la población en zonas tanto urbanas como rurales, donde las ciudades (pueblos) más grandes concentran población a expensas de las más pequeñas. Dentro de los estudios realizados por la CEPAL, la especialista Rocío Murad Rivera, estudiosa de dinámicas poblacionales en el país hermano de Colombia, cita a autores como Gouësset, Cardona, Zambrano y Bernard, quienes señalan los siguientes factores como algunos de los causantes que permiten explicar las peculiaridades de la concentración poblacional: a) elementos históricos, b) procesos ulteriores de colonización, c) la idea de ciudad utilizada por España, d) las limitaciones del relieve y del medio natural, e) la falta de una adecuada red de vías de comunicación, f) la disposición local de bases económicas propias, diversificadas y complementarias (2003: 22).

De ésta forma la urbanización y las concentraciones poblacionales tienen efectos directos en la migración interna, la que a su vez ha sido dominada por la mecanización de la agricultura, la concentración de la propiedad rural y el escaso dinamismo del sector agrícola tradicional. Es decir, las ventajas comparativas sociales y económicas entre el campo y la ciudad, así como entre las áreas menores y las grandes capitales, han incidido en los comportamientos migratorios, sus variaciones espaciotemporales y sus características específicas.

Bajo éste contexto, en un análisis prospectivo podemos observar que existen altas concentraciones poblacionales² en cada parroquia del cantón Portoviejo, reflejada principalmente (aunque no en todos los casos) en aquellas poblaciones que gozan de una mejor calidad en los servicios básicos, así: Al norte del cantón la población rural se encuentra distribuida en las comunidades de: Limón Afuera, Limón Adentro, El Guayabo, San Pedro (parroquia Portoviejo), El Zapote, Las Chacras, San Clemente, El Tomatal (Río Chico). Al sur están las localidades: San Pedro, El Pollo, Pachinche Afuera, Santa Clara en la parroquia Portoviejo. En la zona este se ubican los poblados de: El Retiro, La Leona, El Progreso, San Roque, La Poza del Encanto, San Miguel, La Tranquila (parroquia San Plácido), La Paja, Pajui, Vidal, Limón de Fátima (parroquia Chirijos). En la parte noroeste del cantón en Crucita las comunidades se ubican en: Las Gilses de Adentro, María Teresa, San Marcos, Barrio Nuevo, Los Tamarindos, Corre Agua, etc. La mayoría de la población

está concentrada en zonas en las que puede contar con servicios básicos, infraestructura de educación, infraestructura de salud, infraestructura vial; además en la que puedan contar con suelos aptos para el desarrollo de actividades agrícolas y pecuarias.

DENSIDAD POBLACIONAL

Es sabida la importancia que la densidad poblacional tiene en el manejo y gestión de los recursos naturales (especies de importancia comercial y/o conservación); así como en la demografía humana. Ha sido una de las variables utilizadas en teorías económicas y sociales, y se ha transformado en un parámetro de primera magnitud a la hora de inferir en el futuro de nuestro planeta. De acuerdo a textos demográficos, si queremos expresar la “abundancia” de una población, una de las más frecuentes formas de hacerlo es mediante la densidad poblacional que relaciona el tamaño poblacional a una unidad de espacio o volumen biomasa, etc.). Para efectos de análisis, de acuerdo al producto cartográfico (mapa) de densidad poblacional se ha podido categorizar seis rangos: muy alto, alto, medio, bajo y de zonas vacías.

En Portoviejo la densidad “alta” y “muy alta” de la población rural está directamente relacionada con la concentración poblacional, ubicada en su mayoría en la parte centro de las parroquias: Río chico (localidades de: San Vicente, Los Ebanitos, San José, San Gabriel, El Rodeo, etc.), Abdón Calderón (Pinpiguasi, El Tillo, El Tigre, Naranjal, Florestal, La Balsa), Alhajuela (El Pasaje, El Cascabel, Agua Blanca), Pueblo Nuevo (El Naranjito, La Quijije, El Gramal, Los Pocitos); es decir en estas localidades existe una densidad mayor a 80/km² hab. En las parroquias Chirijos y San Plácido su densidad poblacional es menor a 80 hab. En Crucita, la mayor densidad población rural se ubican al noroeste en las localidades de: El Tamarindo, Las Gilses, María Teresa, Corre Agua; las mismas que son cercanas al mar y a la cabecera parroquial. Para el caso de Portoviejo la densidad poblacional “alta” y “muy alta”, se encuentra al norte de la parroquia en las localidades de: Limón Afuera, Limón Adentro, El Guayabo, San Pedro, Zapote, Corozo, etc. Es necesario considerar que existen otros poblados que no se han mencionado pero que se ubican dentro de la categoría de densidad “baja” e incluso “zonas vacías”; es decir estos poblados poseen una densidad menor a 20 hab. Debido a que la cantidad de personas que habitan en el territorio respecto a la superficie, es baja. En general, la densidad poblacional promedio el cantón Portoviejo es de 76 hab/km²

POBLACIÓN DE REFERENCIA

Portoviejo, capital de la Provincia de Manabí, de acuerdo al último censo (2010) su población es de 280.029 habitantes y de acuerdo al crecimiento demográfico durante el presente año estaría bordeando los 300.000 habitantes.

CUADRO N. 1 POBLACION CANTON PORTOVIEJO 2010

Grupos de edad	Sexo		Total
	Hombre	Mujer	
Menor de 1 año	2350	2245	4595
De 1 a 4 años	10719	10397	21116
De 5 a 9 años	14690	13872	28562
De 10 a 14 años	15233	14558	29791
De 15 a 19 años	13542	13513	27055
De 20 a 24 años	12038	12480	24518
De 25 a 29 años	11201	11920	23121
De 30 a 34 años	10422	10735	21157
De 35 a 39 años	9236	9893	19129
De 40 a 44 años	8175	8702	16877
De 45 a 49 años	7397	7825	15222
De 50 a 54 años	6077	6509	12586
De 55 a 59 años	5026	5420	10446
De 60 a 64 años	3935	4056	7991
De 65 a 69 años	2772	3082	5854
De 70 a 74 años	2204	2580	4784
De 75 a 79 años	1361	1698	3059
De 80 a 84 años	858	1243	2101
De 85 a 89 años	493	792	1285
De 90 a 94 años	160	369	529
De 95 a 99 años	71	136	207
De 100 años y mas	9	35	44
Total	137969	142060	280029

Fuente: Censo 2010

Elaborado: Ing. Daniel Mero

Como podemos observar la población menor de 15 años es de 84.064, mujeres en edad fértil 56.612, y del adulto mayor de 17.853. La mitad de esta población corresponde al Sistema de Salud Individual y Familiar, tomando en cuenta la población afiliada, derechohabientes y jubilados, por lo que es imprescindible seguir fortaleciendo el servicio de Geriatria y Centro Geriátrico de esta unidad, así como también fortalecer los servicios de Pediatría y Gineco-Obstetricia, para cubrir la demanda y reorientarla a la prevención y promoción.

Población de Portoviejo por Sexo

La estructura poblacional por sexo establece que hay más mujeres que hombres y esto ha sido una constante desde hace 3 décadas que en promedio es de 0,82 % superior al del hombre. Por lo tanto la relación hombre mujer es prácticamente de 1-1.

Población Portoviejo por sexo

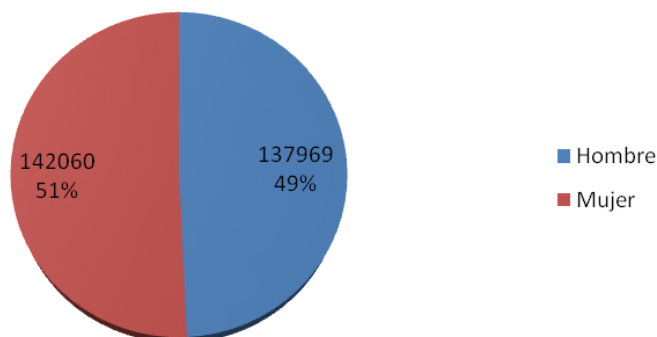

Fuente: Censo 2010

Elaborado: Ing. Daniel Mero

POBLACION ECONOMICAMENTE ACTIVA PORTOVIEJO (PEA)

CUADRO N. 2 PEA POR PARROQUIAS – CANTON PORTOVIEJO AÑO 2010

No.	GRUPO OCUPACIONAL	%
1	Empleado/a u obrero/a del Estado	11%
2	Empleado/a u obrero/a privado	25%
3	Jornalero/a o peón	22%
4	Patrono/a	3%
5	Socio/a	1%
6	Cuenta propia	26%
7	Trabajador/a no remunerado	2%
8	Empleado/a doméstico/a	4%
9	Se ignora	7%

FUENTE: CENSO DE POBLACION Y VIVIENDA, INEC-2001

ELABORADO: ING. DANIEL MERO

COMPOSICIÓN POR GRUPOS ETARIOS

Población por grupos etarios

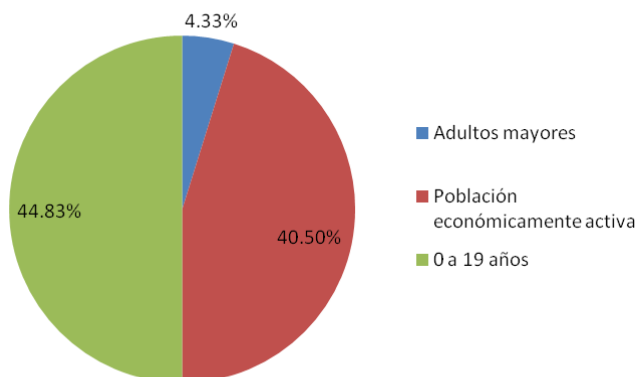

Fuente: Censo 2010

Elaborado: Ing. Daniel Mero

De la población de Portoviejo el 4,33 % o sea 12.128 personas son adultos mayores, por lo tanto, han entrado en la etapa de retiro laboral. Mientras la población económicamente activa el 40,50 % o sea 113.417 personas. El restante 44,83 % que significa 81.137 personas que tienen edades comprendidas entre 0 años a 19 años, datos que nos sirven para implementar medidas que fortalezcan la atención de enfermedades crónicas e implementar medidas preventivas en edades tempranas.

MODELO DE ATENCION POR CICLO VITAL

CUADRO N. 3 MODELO DE ATENCIÓN POR CICLO VITAL PRIMER NIVEL ATENCIÓN				
CICLO DE VIDA	GRUPOS DE EDAD			
Niñez 0 a 9 años	RN de 0 a 28 días	1 mes a 11 meses	1 año a 4 años	5 años a 9 años
	Atención preventiva y curativa.	Cuidados pediátricos, acciones de recuperación, promoción y prevención de salud. Detección precoz de enfermedades crónicas transmisibles y no transmisibles.		
Adolescencia 10 a 19 años	Cuidados pediátricos, acciones de recuperación, promoción y prevención de salud.			
Adultos/as	Cuidados paliativos, acciones de recuperación, promoción y prevención de salud. Detección precoz de enfermedades crónicas transmisibles y no transmisibles.			
Adulto/a mayor	Medicina familiar (visita domiciliaria). Programa de fomento y protección de la salud. Resolución quirúrgica de baja complejidad.			

PIRAMIDE POBLACIONAL

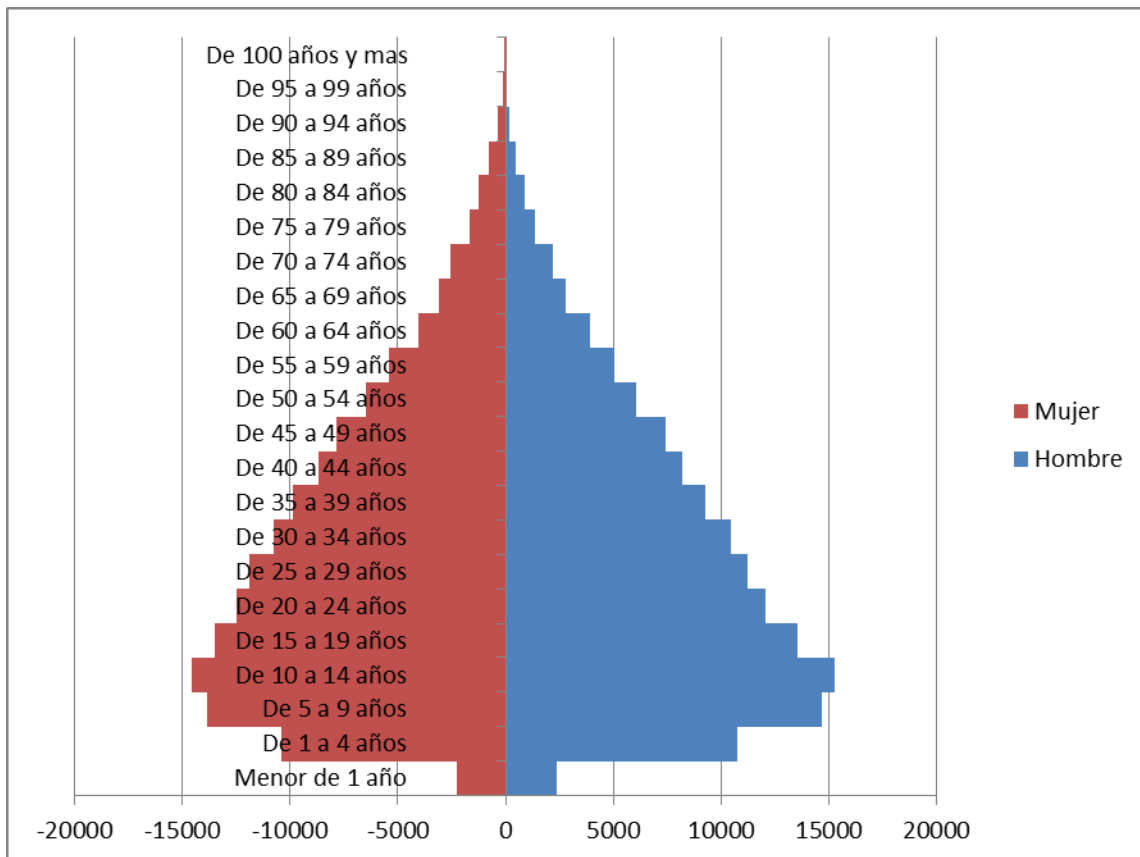

La pirámide poblacional es de tipo expansiva con una natalidad baja, expectativa de vida después de los 50 años en descenso, tiende a ser una población a envejecer, la edad de 10 a 14 años es la predominante.

Es importante tener en cuenta esta pirámide poblacional lo cual nos está indicando la población por grupos etáreos y sexo que nos va a permitir programar las actividades de acuerdo a las atenciones por ciclo de vida y programar los recursos para ser eficiente y eficaz.

OFERTA DE SALUD

FICHA DE LA UNIDAD DE ATENCIÓN AMBULATORIA PORTOVIEJO

SUBDIRECCION O JEFATURA SGSIF	SGSIF
NOMBRE DE LA UNIDAD:	U.A.A. PORTOVIEJO
PROVINCIA:	MANABI
CANTON:	PORTOVIEJO
PARROQUIA:	PORTOVIEJO
SECTOR:	CENTRO
DIRECCION:	CALLE COLON Y OLMEDO ESQ. S/N
INFRAESTRUCTURA FISICA:	PROPIA X ALQUILADA COMODATO OTROS
TELEFONO 1:	052-632113
FAX:	052-630731
E-MAIL (Correo electrónico de la Unidad):	jchavezm@iess.gob.ec , jalcivarz@iess.gob.ec
RESPONSABLE DE LA UNIDAD:	Dr. Jorge Chávez Mera

RED INTERNA

La red interna del IESS en este cantón está conformada por las siguientes unidades:

- 1 Hospital Nivel 2, con 125 camas
- 1 Unidad de Atención Ambulatoria
- 14 Unidades del Seguro Social Campesino

RED PÚBLICA

La red pública además de las unidades de la red interna del IESS está conformada por:

Unidades del Ministerio de Salud Pública

- 1 Hospital Provincial con 305 camas

3 Centros de salud

31 Subcentros de salud

4 Puestos de salud

1 Dispensario anexo

Unidades de Solca

1 Hospital Nivel 3

Red Privada

9 Clínicas

Santa Margarita

San Antonio

Santa Teresita

Clínica Garay

Mama Ángela

Clínica La Merced

Clínica García

POLITICAS DE LA UNIDAD

El país cuenta con un amplio marco legal y normativo relacionado con la garantía del derecho a la salud, entre ellos está la Constitución de la República del Ecuador 2008 en los siguientes artículos:

Que el Art. 32.- La salud es un derecho que garantiza el Estado, cuya realización se vincula al ejercicio de otros derechos, entre ellos el derecho al agua, la alimentación, la educación, la cultura física, el trabajo, la seguridad social, los ambientes sanos y otros que sustentan el buen vivir.

Que el Art. 35.- Las personas adultas mayores, niñas, niños y adolescentes, mujeres embarazadas, personas con discapacidad, personas privadas de libertad y quienes adolezcan de enfermedades catastróficas o de alta complejidad, recibirán atención prioritaria y especializada en los ámbitos público y privado.

Que el Art. 50.- El Estado garantizará a toda persona que sufra de enfermedades catastróficas o de alta complejidad el derecho a la atención especializada y gratuita en todos los niveles, de manera oportuna y preferente.

Que el Art. 154.- A las ministras y ministros de Estado, además de las atribuciones establecidas en la ley, les corresponde: Ejercer la rectoría de las políticas públicas del área a su cargo y expedir los acuerdos y resoluciones administrativas que requiera su gestión.

Que el Art. 227.- La administración pública constituye un servicio a la colectividad que se rige por los principios de eficacia, eficiencia, calidad, jerarquía, desconcentración, descentralización, coordinación, participación, planificación, transparencia y evaluación.

Que el Art. 358.- El sistema nacional de salud tendrá por finalidad el desarrollo, protección y recuperación de las capacidades y potencialidades para una vida saludable e integral, tanto individual como colectiva, y reconocerá la diversidad social y cultural. El sistema se guiará por los principios generales del sistema nacional de inclusión y equidad social, y por los de bioética, suficiencia e interculturalidad, con enfoque de género y generacional.

Que el Art. 360.- El sistema garantizará, a través de las instituciones que lo conforman, la promoción de la salud, prevención y atención integral, familiar y comunitaria, con base en la atención primaria de salud; articulará los diferentes niveles de atención; República del Ecuador aprobada según registro oficial N° 449 el 20 de octubre de 2008 por la Asamblea Nacional Constituyente, El Plan Nacional del Buen Vivir 2009-2013 y Los Objetivos del Milenio, hace referencia en mayor fortaleza el acceso a la Salud según los siguientes artículos de la Constitución. y promoverá la complementariedad con las medicinas ancestrales y alternativas.

Que la red pública integral de salud será parte del sistema nacional de salud y estará conformada por el conjunto articulado de establecimientos estatales, de la seguridad social y con otros proveedores que pertenecen al Estado, con vínculos jurídicos, operativos y de complementariedad.

Que el Art. 361.- El Estado ejercerá la rectoría del sistema a través de la autoridad sanitaria nacional, será responsable de formular la política nacional de salud, y normará, regulará y controlará todas las actividades relacionadas con la salud, así como el funcionamiento de las entidades del sector.

Que el Art. 368.- El sistema de seguridad social comprenderá las entidades públicas, normas, políticas, recursos, servicios y prestaciones de seguridad social, y funcionará con base en criterios de sostenibilidad, eficiencia, celeridad y transparencia. El Estado normará, regulará y controlará las actividades relacionadas con la seguridad social.

Que el Art. 370.- El Instituto Ecuatoriano de Seguridad Social, entidad autónoma regulada por la ley, será responsable de la prestación de las contingencias del seguro universal obligatorio a sus afiliados. La policía nacional y las fuerzas armadas podrán contar con un régimen especial de seguridad social, de acuerdo con la ley; sus entidades de seguridad social formarán parte de la red pública integral de salud y del sistema de seguridad social.

Que la Ley Orgánica de Salud artículos: 1, 6 (3), 7 (a) (e) (k), 8 (d), 9 (e) (g) (h). Ley Orgánica del Sistema Nacional de Salud artículo 4. Reglamento a la Ley Orgánica del Sistema Nacional de

Salud artículo 15. Ley de Amparo y Protección del Paciente. Ley de la Seguridad Social de las Fuerzas Armadas. Reglamento del Seguro de Salud del ISSFA, para cubrir las Prestaciones de Enfermedad y Maternidad. Ley de la Seguridad Social. Ley de la Seguridad Social de la Policía Nacional. Reglamento del Seguro de Enfermedad y Maternidad ISSPOL. Acuerdo Ministerial MIES.

El Plan Nacional del Buen Vivir 2013 – 2017

Ley Orgánica de la Salud

La Agenda Social

Objetivos del Milenio

APALANCAMIENTO EL PLAN NACIONAL DEL BUEN VIVIR

OBJETIVO 3 “Mejorar la calidad de vida de la población”.

1. Garantizar la universalidad de los servicios de atención de salud. Fortalecer la salud intercultural.
2. Garantizar el acceso a vivienda adecuada, segura y digna.
3. Garantizar el acceso universal, permanente y sostenible a agua segura y de calidad.
4. Promover hábitos de alimentación nutritiva y saludable que permitan gozar de un nivel de desarrollo físico, emocional e intelectual acorde con la edad y condiciones físicas.

Metas del Objetivo 3:

- Erradicar la desnutrición crónica en niños/as menores de 2 años.
- Erradicar la pobreza extrema por necesidades básicas insatisfechas.
- Reducir la razón de mortalidad materna en 29,0%
- Reducir la tasa de mortalidad infantil en 41,0%
- Erradicar la desnutrición crónica en niños/as menores de 2 años
- Revertir la tendencia de la incidencia de obesidad y sobrepeso en niños/as de 5 a 11 años y alcanzar el 26,0%
- Reducir la mortalidad por dengue grave al 2,0%
- Aumentar al 64,0% la prevalencia de lactancia materna exclusiva en los primeros 6 meses de vida
- Eliminar las infecciones por VIH en recién nacidos

Objetivos del Milenio

- Objetivo 1: Erradicar la pobreza extrema y el hambre.
- Objetivo 2: Lograr la enseñanza primaria universal.
- Objetivo 3: Promover la igualdad entre los géneros y la autonomía de la mujer.
- Objetivo 4: Reducir la mortalidad infantil.
- Objetivo 5: Mejorar la salud materna.
- Objetivo 6: Combatir el VIH/SIDA, el Paludismo y otras enfermedades.
- Objetivo 7: Garantizar el sustento del medio ambiente.
- Objetivo 8: Fomentar una asociación mundial para el desarrollo.

OBJETIVOS

OBJETIVO GENERAL

Reorientar los servicios de salud hacia la promoción de la salud y prevención de la enfermedad fortaleciendo la recuperación y rehabilitación para brindar una atención integral y de calidad.

OBJETIVOS ESPECÍFICOS

- 1.- Atender a la población asignada del cantón Portoviejo con acciones integrales de salud.
- 2.- Adaptar las áreas existentes de los servicios cumpliendo con requisitos mínimos de seguridad, privacidad, eficiencia y confort para los pacientes y personal de salud.
- 3.- Readecuar la infraestructura física, Recursos Humanos, equipamiento, de acuerdo al nivel de atención y complejidad de esta unidad.

ANALISIS SITUACIONAL

COBERTURA

CUADRO N. 4 COBERTURA POBLACIONAL UAA PORTOVIEJO 2013

Programada	Realizada	% cumplimiento
30.000	24.718	82

La cobertura que alcanzamos en el 2013 en la UAA IESS Portoviejo es de 24.718, entendiéndose que esta cobertura no solo corresponde al área de influencia sino que también a la afluencia de los cantones Santa Ana, 24 de Mayo y Rocafuerte mayoritariamente.

ASPECTOS SOCIOECONOMICOS DE LA POBLACION AFILIADA

NIVEL DE INSTRUCCIÓN - PORTOVIEJO

El nivel de educación de la población de este cantón el 15,93 % o 44.612 personas tienen nivel de educación superior y el porcentaje de personas con cuarto nivel o post grado es de 1,14 % que equivale a 3.213 personas.

Nivel de instrucción población Portoviejo

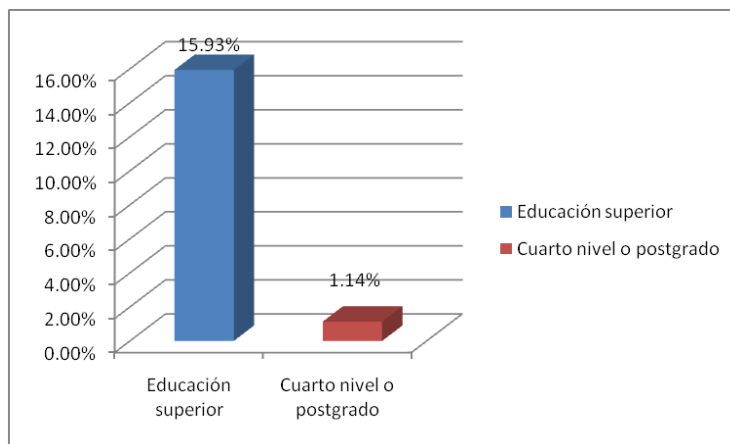

FUENTE: INEC Y SIISE II

Viviendas, electricidad y eliminación de basura

Este cantón tiene 71.462 hogares de los cuales 34.714 o sea 48,57 % tiene vivienda propia y pagada y el 13,61 % o sea 9727 hogares viven arrendando.

El 61,79 % de los hogares o sea 44.158 familias tienen acceso al agua a través de la red pública; el 77,85 % elimina la basura a través de carros recolectores, esto es 55.635 hogares cuentan con recolección.

El 92,54 % que representa 66.132 hogares tienen acceso a la electricidad a través de la red pública y un 7,45 % no lo tienen.

Aporte demográfico

El aporte demográfico del cantón a la provincia es de 20,44 %

CUADRO N. 5 INCIDENCIA DE LA POBREZA POR PARROQUIAS – CANTON PORTOVIEJO AÑO 2010

PARROQUIAS	ESTIM POB. AL 2010	% DE POBREZA	POBLACION POBRE
ADBON CALDERON(SAN FRANCISCO)	14,151	48.5	6,863
ALHAJUELA (BAJO GRANDE)	3,754	49.8	1,869
CHIRIJOS	2,362	67.5	1,594
CRUCITA	14,023	42.2	5,918
PORTOVIEJO	220,514	22.9	50,498
PUEBLO NUEVO	3,156	56.1	1,771
RIOCHICO (RIO CHICO)	11,305	43.1	4,872
SAN PLACIDO	7,670	53.2	4,080
TOTAL	276,935		77,466

FUENTE: INEC Y SIISE II
ELABORADO. ING. DANIEL MERO

HORARIO DE ATENCIÓN DE LA UNIDAD DE ATENCIÓN AMBULATORIA PORTOVIEJO

Esta unidad de salud labora desde las 7H00 a 16H30.

Área Administrativa	7H00 a 16H30
Área médica	7H30 a 16H00
Odontología	7H00 a 16H00
Laboratorio clínico	7H00 a 15H30
Rehabilitación Física	7H00 a 16H00

CUADRO N 6. HORARIO DE ATENCION UAA PORTOVIEJO 2014

SERVICIO	MEDICOS	HORARIO DE ATENCION
GINECOLOGIA	CHAVEZ MERA JORGE ALBERTO	7:30 - 9:30
GERIATRIA	SANCHEZ RAMOS TERESA DE JESUS	7:30 - 16:00
MEDICINA GENERAL	BAUS JORDAN PATRICIA CECILIA	7:30 - 16:00
	LAZ CHAVEZ KATTY LORENA	7:30 - 16:00
	MOREIRA VERA ALAIN LEONID	7:30 - 16:00
	INTRIAGO PONCE WILSON ENRIQUE	7:30 - 16:00
	ECHÉ MACIAS JARYN RAQUEL	7:30 - 16:00
	CARPIO VELEZ DORYS YADIRA	7:30 - 16:00
ODONTOLOGIA	LOOR MARIA JOSE	7:00 - 15:30
	CHAVEZ FUENTES MARIA ESTHER	7:00 - 15:30
	SILVA ANDRADE FABIAN ALFONSO	7:00 - 15:30
	LARA ZAVALA JOSE JOAQUIN	7:00 - 16:00

FUENTE: RECURSOS HUMANOS UAA PORTOVIEJO

ELABORADO POR: ING. JULISSA ALCIVAR

Todo el personal tiene 30 minutos para el almuerzo, excepto el Dr. José Lara que se le concedió 1 hora.

**CUADRO NO. 7 MATRIZ DE TALENTO HUMANO CON NOMBRAMIENTO Y CONTRATO UAA
PORTOVIEJO 2014**

Empleado	CEDULA	NOMBRAMIENTO	NOMBRAMIENTO PROVISIONAL	CONTRATO
ALCIVAR ZAMBRANO JULISSA	1309460663	1		
ALONZO CEDEÑO LADY	1309791877		1	
BAUS JORDAN PATRICIA	0912264520	1		
CARRILLO CHAVEZ DENISSE	1311948176			1
CHAVEZ FUENTES ESTHER	1311317638		1	
DELGADO MITTE RODRIGO	1310005556	1		
ECHÉ MACIAS JARYN	1307536613	1		
LOOR BRIONES MARIA JOSE	1308893872			1
INTRIAGO PONCE WILSON	1307101756		1	
LARA ZAVALA JOSE	1302369572	1		
LAZ CHAVEZ KATTY	1306382894	1		
MENENDEZ ZAMBRANO RODOLFO	1303254922	1		
MERO SANTANA DANIEL	1310179799	1		
MEZA CEDEÑO MAIRA	1309767190	1		
MOREIRA VERA ALAIN	1306898543	1		
PALMA VILLAVICENCIO MERCEDES	1304897075	1		
PARRALES MOREIRA HUGO	1307770063	1		
PINARGOTE PINARGOTE DECCY	1306548759	1		
GUTIERREZ ZAMBRANO ARTURO	1307351666			1
SANCHEZ RAMOS TERESA	1302429236	1		
SILVA ANDRADE FABIAN	1707151047	1		
SOLORZANO LAZ CARLINA	1303718389	1		
VILLAVICENCIO ANDRADE JORGE	1305158964	1		
MENDOZA BERMERO MARELLY	1309491643	1		
CEVALLOS PEÑARRIETA MARIA LUISA	1310932965			1
VEINTIMILLA CHAVEZ VERONICA	1311370645			1
IZQUIERDO RIVAS EVA	1306439827			1
SALTOS CUSME YASMINE	1309913208			1
CARPIO VELEZ DORYS	1306138254	1		
CHAVEZ MERA JORGE	1301723654	1		
TOTAL		20	3	7

FUENTE: RECURSOS HUMANOS UAA PORTOVIEJO

ELABORADO POR: ING. JULISSA ALCIVAR

CARTERA DE SERVICIO

CUADRO N. 8 CARTERA DE SERVICIO UAA PORTOVIEJO 2014

Asistencial	Procedimientos	Soporte Asistencial	No Asistencial
Medicina general Geriatría G-O Odontología	Papanicolaou Biopsia de cérvix y de otras partes superficiales del cuerpo. Extirpación de pequeños tumores de piel y tcs. Extracción de uñas. Curaciones Suturas	Rehabilitación Física Laboratorio Clínico Ecografía Enfermería Farmacia	Dirección Administración Financiero Admisión Información Informática Limpieza Vigilancia

FUENTE: RECURSOS HUMANOS UAA PORTOVIEJO
ELABORADO POR: ING. JULISSA ALCIVAR

Como se puede observar esta unidad de salud de primer nivel desde hace 10 años tiene un centro geriátrico el cual funciona en un espacio amplio donde realizan talleres y otras actividades las personas mayores, así como también Rehabilitación Física.

NUMERO DE CONSULTORIOS

Consultorios Médicos	8
Consultorios Odontológicos	2
Total	10

**INDICADORES DE PRODUCCIÓN Y PRODUCTIVIDAD DE LA UAA PORTOVIEJO
2011-2013**

CUADRO N. 9 PACIENTES ATENDIDOS POR SERVICIOS UAA PORTOVIEJO 2011-2013

SERVICIO	TOTAL DE PACIENTES			PROMEDIO DIARIO		
	2011	2012	2013	2011	2012	2013
MEDICINA GENERAL	22218	33401	32690	88.872	133.604	130.76
GERIATRIA	2802	5197	5020	11.208	20.788	20.08
GINECOLOGIA	1612	1704	1798	6.448	6.816	7.192
ODONTOLOGÍA	9643	16910	16520	38.572	67.64	66.08
Total	36275	57212	56028			
REHABILITACION FISICA	6033	12547	12190	24.132	50.188	48.76
LABORATORIO CLINICO	9000	13336	23481	36	53.344	93.924

FUENTE: ARCHIVOS ESTADISTICA.

ELABORADO: ING. DANIEL MERO

Se puede constatar que la producción en los últimos 3 años se ha incrementado principalmente porque los médicos pasaron a laborar de 4 a 8 horas, este incremento de la producción provocó mayores demandas en los otros servicios.

**CUADRO N. 10 INDICADORES DE PRODUCTIVIDAD MÉDICO Y ODONTOLOGO UAA PORTOVIEJO
2011**

SERVICIO	NOMBRE DEL MÉDICO	PROMEDIO DIARIO DE CONSULTA	CONCENTRACION DE CONSULTA	PROMEDIO DE RECETA POR CONSULTA	PROMEDIO DIARIO DE HORAS MEDICO LABORADAS	PROMEDIO DE CONSULTA A HORA MEDICO
Geriatría	Dra. Teresa Sánchez	12.57	1.32	2.74	3.61	3.48
Ginecología	Dr. Jorge Chávez	7.41	1.45	0.78	2.30	3.22
Medicina Familiar	Dr. Ivan Haro	8.93	1.40	1.37	2.85	3.15
Medicina General	Dra. Katty Laz	29.59	1.48	2.16	7.59	3.90
Medicina General	Dra. Jaryn Eche	24.31	1.71	1.38	6.08	4.00
Medicina General	Dra. Paola Diaz	15.84	1.46	2.02	4.09	3.87
Medicina General	Dra. Patricia Baus	14.81	1.33	1.40	4.03	3.67
Medicina General	Dr. Alain Moreira	21.88	1.48	1.59	5.41	4.04
Odontología	Dr. Fabián Silva	9.78	3.61	0.20	3.46	2.83
Odontología	Dr. José Lara	10.34	3.86	0.17	3.76	2.75
Odontología	Dra. María Esther Chávez	20.62	4.23	0.08	7.03	2.93

FUENTE: ARCHIVO ESTADISTICA
ELABORADO. ING DANIEL MERO

**CUADRO N. 11 INDICADORES DE PRODUCTIVIDAD MÉDICO Y ODONTOLOGO UAA PORTOVIEJO
2012**

SERVICIO	NOMBRE DEL MÉDICO	PROMEDIO DIARIO DE CONSULTA	CONCENTRACION DE CONSULTA	PROMEDIO DE RECETA POR CONSULTA	PROMEDIO DIARIO DE HORAS MEDICO LABORADAS	PROMEDIO DE CONSULTA HORA MEDICO
Geriatría	Dra. Teresa Sánchez	23.52	1.14	2.32	7.63	3.08
Ginecología	Dr. Jorge Chávez	7.93	1.50	0.74	2.13	3.72
Medicina Familiar	Dr. Ivan Haro	15.14	1.34	1.39	3.63	4.17
Medicina General	Dra. Katty Laz	28.74	1.05	1.95	8.08	3.56
Medicina General	Dra. Jaryn Eche	28.63	1.21	1.11	6.86	4.17
Medicina General	Dra. Paola Díaz	19.85	1.24	1.14	5.47	3.6
Medicina General	Dra. Patricia Baus	28.27	1.19	1.11	9.03	3.13
Medicina General	Dr. Alain Moreira	27.63	1.24	1.33	6.66	4.14
Medicina General	Dr. Wilson Intriago	29.72	2.40	1.51	7.03	4.23
Odontología	Dr. Fabián Silva	19.35	2.81	0.19	6.27	3.08
Odontología	Dr. José Lara	19.72	2.84	0.22	6.40	3.07
Odontología	Dra. María Esther Chávez	20.39	3.73	0.11	6.72	3.03

FUENTE: ARCHIVO ESTADISTICA
ELABORADO. ING DANIEL MERO

**CUADRO N. 12 INDICADORES DE PRODUCTIVIDAD MÉDICO Y ODONTÓLOGO UAA PORTOVIEJO
2013**

SERVICIO	NOMBRE DEL MÉDICO	PROMEDIO DIARIO DE CONSULTA	CONCENTRACION DE CONSULTA	PROMEDIO DE RECETA POR CONSULTA	PROMEDIO DIARIO DE HORAS MEDICO LABORADAS	PROMEDIO DE CONSULTA A HORA MEDICO
Geriatría	Dra. Teresa Sánchez	23.13	1.95	3.28	9.00	2.57
Ginecología	Dr. Jorge Chávez	8.40	1.49	0.84	2.10	4
Medicina Familiar	Dr. Ivan Haro	27.15	1.83	1.57	6.45	4.21
Medicina General	Dra. Katty Laz	29.39	1.08	2.35	7.96	3.69
Medicina General	Dra. Jaryn Eche	27.32	1.23	1.24	0.67	4.08
Medicina General	Dra. Patricia Baus	28.50	1.17	1.32	8.56	3.33
Medicina General	Dr. Alain Moreira	27.28	1.28	1.68	6.90	3.96
Medicina General	Dr. Wilson Intriago	31.84	2.10	1.45	8.27	3.85
Odontología	Dr. Fabián Silva	17.18	2.19	0.21	5.93	2.90
Odontología	Dr. José Lara	18.60	2.85	0.22	6.14	3.03
Odontología	Dra. María Esther Chávez	18.73	3.70	0.12	6.35	2.95
Odontología	Dr. Luis Hinostraza	18.12	1.77	0.22	6.09	2.98

FUENTE: ARCHIVO ESTADISTICA
ELABORADO. ING DANIEL MERO

Las diferencias por profesionales en cuanto a su producción se debe a que en el 2011 los profesionales laboraban 4, 6 y 8 horas diarias. El promedio de recetas por consulta generalmente se mantiene por debajo de dos excepto Geriatría por ser una consulta con pacientes crónicos y con múltiples patologías. El promedio de consulta hora médico fluctúa entre los 3.40 con tendencia a llegar a 4. El servicio de Odontología bordea los 3 pacientes por hora, y esto se debe a que en esta unidad de salud se dan 3 pacientes por hora y no dos como indica la norma.

CUADRO N. 13 PRODUCCION LABORATORIO CLINICO UAA PORTOVIEJO 2011 -2013

AÑO	T. Pacientes	T. Exámenes	T. Determinaciones
2011	9000	30726	214637
2012	13336	38382	250485
2013	23481	45418	346251

FUENTE: ARCHIVOS ESTADISITICA
ELABORADO: ING. DANIEL MERO

En este cuadro se puede observar siempre una tendencia a aumentar la producción, y esto se debe al incremento de un tecnólogo.

CUADRON. 14 SESIONES POR PACIENTE REHABILITACION FISICA UAA PORTOVIEJO**2011- 2013**

AÑO	T. Pacientes	T. Sesiones	PROMEDIO DE SESIONES POR PACIENTE
2011	6033	21242	3.52
2012	12547	40932	3.26
2013	12190	41351	3.39

FUENTE: ARCHIVOS ESTADISITICA
ELABORADO: ING. DANIEL MERO

Este servicio también tuvo un incremento de su producción debido a la contratación de un tecnólogo más, el promedio de sesiones por paciente rebasan los 3 por paciente, siendo la norma 2, y esto se debe a la afluencia de pacientes y al personal motivado.

PERFIL EPIDEMIOLOGICO

**CUADRO N. 15. 10 PRIMERAS CAUSAS MORBILIDAD UAA PORTOVIEJO
2011**

ORD	CIE	Descripción	Número de atenciones
1	I10	Hipertensión esencial (primaria)	3620
2	E782	Hiperlipidemia mixta	1825
3	B82	Parasitosis intestinales, sin otra especificación	1632
4	E11	Diabetes mellitus no insulino dependiente	1305
5	Z000	Examen médico general	1149
6	N390	Infección de vías urinarias, sitio no especificado	1147
7	J02	Faringitis aguda	1084
8	M255	Dolor en articulación	1058
9	K30	Dispepsia	1056
10	Z00	Examen general e investigación de personas sin quejas o sin diagnóstico informado	890

FUENTE: ARCHIVOS ESTADISITICA

ELABORADO: ING. DANIEL MERO

**CUADRO N. 16 10 PRIMERAS CAUSAS MORBILIDAD UAA PORTOVIEJO
2012**

ORD	CIE	Descripción	Número de atenciones
1	I10	Hipertensión esencial (primaria)	7711
2	B82	Parasitosis intestinales, sin otra especificación	3421
3	Z017	Examen de laboratorio	3373
4	D50	Anemias por deficiencia de hierro	3324
5	E782	Hiperlipidemia mixta	3170
6	Z000	Examen médico general	2972
7	N390	Infección de vías urinarias, sitio no especificado	2945
8	M255	Dolor en articulación	2857
9	E11	Diabetes mellitus no insulino dependiente	2843
10	K30	Dispepsia	2307

FUENTE: ARCHIVOS ESTADISITICA

ELABORADO: ING. DANIEL MERO

**CUADRO N. 17. 10 PRIMERAS CAUSAS MORBILIDAD UAA PORTOVIEJO
2013**

ORD	CIE	Descripción	Número de atenciones
1	I10	Hipertensión esencial (primaria)	6936
2	Z000	Examen médico general	4316
3	B82	Parasitosis intestinales, sin otra especificación	3202
4	K30	Dispepsia	2644
5	E782	Hiperlipidemia mixta	2601
6	E56	Otras deficiencias de vitaminas	2522
7	N390	Infección de vías urinarias, sitio no especificado	2516
8	D50	Anemias por deficiencia de hierro	2214
9	E11	Diabetes mellitus no insulino dependiente	2150
10	A06	Amebiasis	2146

FUENTE: ARCHIVOS ESTADÍSTICA

ELABORADO: ING. DANIEL MERO

Como podemos notar en el perfil epidemiológico las causas más frecuentes son: Ocupando el primer lugar se encuentra la hipertensión arterial como enfermedad crónica no transmisible predominante, seguida de la parasitosis intestinal. Este perfil coincide con las morbilidades de la provincia.

INFORMACION FINANCIERA

FACTURACION

**CUADRO N. 18 RELACION FACTURACION Y COSTO UAA PORTOVIEJO
2011-2013**

AÑO	VALOR FACTURADO	COSTO	EXCEDENTE
2011	1215572.83	1076934.50	138638.33
2012	1900300.31	1413775.75	486524.56
2013	2292883.28	1607526.33	685356.95

FUENTE: SISTEMA WINSIG, ARCHIVOS FACTURACION Y CONTABILIDAD

ELABORADO: ING. JULISSA ALCIVAR

Como podemos observar el excedente en esta unidad de salud tiene una tendencia siempre al alza, esto se debe al aumento de la producción y productividad de los profesionales.

ASIGNACION PRESUPUESTARIA

**CUADRO N. 19. ASIGNACION Y EJECUCIÓN PRESUPUESTARIA UAA PORTOVIEJO
2011-2013**

AÑO	ASIGNACION	EJECUCION	% DE EJECUCION
2011	1274139.71	1213646.94	95.25%
2012	1718909.75	1582231.91	92.04%
2013	2143201.95	1595086.36	74.42%

FUENTE: PROGRAMA PRESUPUESTO FOX

ELABORADO: ING. MERCEDES PALMA

En esta tabla se constatar que la ejecución del presupuesto comparada en estos 3 años tiene una disminución al 2013 y esto se debe a que este es elaborado por la unidad de salud pero es modificado a nivel central. Así, en el año 2013 lo que se había presupuestado para el incremento de personal se lo transfirió a fármacos innecesariamente, lo que produjo este decrecimiento en la ejecución presupuestaria.

EJECUCION MATRIZ DE EQUIPOS

**CUADRO NO. 20 ESTADO Y VIDA UTIL DE EQUIPOS, MAQUINARIAS, MOBILIARIOS Y VEHICULOS
UAA PORTOVIEJO 2014**

CANT	TIPO	CLASE	FECHA COMPRA	V. TOTAL	ESTADO			AÑOS VIDA UTIL	UBICACIÓN FISICA
					BUENO	REGULAR	MALO		
1	COCINA	COCINA	14/10/2010	422,76	X			10	ADMINISTRACION
2	ENSERES	AIRES ACONDICIONADOS	04/08/2003	1.214,30	X			10	ADMINISTRACION
1	ENSERES	UNIDAD PRINCIPAL TELEFONICA, TARJETA 8 EXTENSIONES TELEFONO, 1 TELEFONO PROGRAMADOR, 11 TELEFONO SENCILLO	21/12/2004	918,75	X			10	ADMINISTRACION
1	ENSERES	AIRE ACONDICIONADO SPLIT 60000BTU	21/12/2004	1.231,70	X			10	ADMINISTRACION
1	ENSERES	REFRIGERADORA ELECTROLUX	21/12/2004	375,22	X			10	ADMINISTRACION

1	ENSERES	COPIADORA XEROX	21/12/2004	985,00	X			10	ADMINISTRACION
1	ENSERES	CENTRAL DE AIRE ACONDICIONADO	17/05/2005	1.213,74	X			10	ADMINISTRACION
1	ENSERES	PANTALLA DE PROYECCION	24/08/2005	95,00	X			10	ADMINISTRACION
2	ENSERES	PEDESTALES	25/07/2005	70,00	X			10	ADMINISTRACION
2	ENSERES	AIRE ACONDICIONADO SAMSUNG 24 BTU	18/01/2006	949,98	X			10	REHABILITACION
3	ENSERES	SURTIDOR SMC B 202CP01B D	18/01/2006	447,00	X			10	ADMINISTRACION
1	ENSERES	SURTIDOR SMC B 202CP01B D	18/01/2006	149,00	X			10	ODONTOLOGIA
1	ENSERES	SURTIDOR SMC B 202CP01B D	18/01/2006	149,00	X			10	ADMINISTRACION
1	ENSERES	RELOJ DIGITAL BIOTECH	18/01/2006	2.013,39	X			10	ADMINISTRACION

1	ENSERES	SISTEMA AUDIO PEDES AUDIO TECH AMPL/CAJA PHONIC - CAJA PEQUEÑA CBLPT 16X2 RYN -DUP- NCGOK REPRODUCTOR 5 DE Y KARAOKE MIC MICINAL MIC DINAMICO MIC SUPRLUX PLUG-146 6.3 MONO METAL	18/01/2006	1.442,11	X			10	ADMINISTRACION
1	ENSERES	REFRIGERADOR ELECTROLUX ERF 730013 P.	18/01/2006	445,72	x			10	ADMINISTRACION
1	ENSERES	REFRIGERADOR ELECTROLUX ERF 730013 P.	18/01/2006	445,72	x			10	FARMACIA
1	ENSERES	REFRIGERADOR ELECTROLUX ERF 730013 P.	18/01/2006	445,72	x			10	ADMINISTRACION
2	ENSERES	TELEVISOR SONY	18/01/2006	2.651,78	x			10	ADMINISTRACION

1	ENSERES	FILMADORA	18/01/2006	714,29	x			10	ADMINISTRACION
1	ENSERES	CÁMARA SONY DCR HC 21	18/01/2006	392,86	X			10	ADMINISTRACION
1	ENSERES	MINICOMPONEN TE SONY FSTZXO MP3	18/01/2006	799,00	X			10	ADMINISTRACION
1	ENSERES	GRABADORA SONY TC M400DV	18/01/2006	57,14	X			10	ADMINISTRACION
1	ENSERES	DVD SONY DV PNS-325	18/01/2006	156,25	x			10	GERIATRIA
2	ENSERES	COCHE DE LIMPIEZA CLEXPR. 35 L. CON MOPA SEA HOP- MANGO DE ALUMINIO- SUJETADOR DE MOPA-	18/01/2006	570,94	X			10	ADMINISTRACION
4	ENSERES	EXTINGUIDOR 10	18/01/2006		x			10	ADMINISTRACION

		LB. DE		295,76					
1	ENSERES	EXTINGUIDOR 10 LB. DE	18/01/2006	73,94	x			10	FARMACIA
1	ENSERES	EXTINGUIDOR 10 LB. DE	18/01/2006	73,94	x			10	LABORATORIO
1	ENSERES	CENTRO DE LAVADO ELECTROLUX	11/12/2006	1.284,82	x			10	LAVANDERIA
1	ENSERES	ASPIRADORA INDUSTRIAL	08/12/2006	1.376,78	X			10	ADMINISTRACION
1	ENSERES	DISPENSADOR-PURIFICADOR DE AGUA	08/12/2006	1.624,11	X			10	FARMACIA
1	ENSERES	PANTALLA DE PROYECCION FRONTAL ELECTRICA.	01/11/2007	699,00	X			10	ADMINISTRACION
1	ENSERES	PANTALLA DE PROYECCION FRONTAL ELECTRICA	01/11/2007	799,00		x		10	ADMINISTRACION
1	ENSERES	REFRIGERADORA	09/11/2007	505,80	X			10	LABORATORIO
1	ENSERES	TELEVISOR	09/11/2007	419,65	X			10	ADMINISTRACION
1	ENSERES	TELEVISOR	09/11/2007	419,65	X			10	GERIATRIA
1	ENSERES	PURIFICADOR DE AMBIENTE HIGUENIZADOR A, ASPIRADORA, LAVADORA DE ALFOMBRAS, PISOS, MUEBLES Y TAPICES	15/08/2011	1.339,29	X			10	ADMINISTRACION
1	ENSERES	VITRINA VF-5015 INDURAMA (1311)	14/11/2012	852,96	X			10	ADMINISTRACION

1	EQUIPO DE COMPUTACION	IMPRESORA	16/08/2002	230,00	X			3	ADMINISTRACION
1	EQUIPO DE COMPUTACION	Computador digital 1,7 atx Procesador intel 1700 Mhz (1,7Ghz) Memoria 128 Mb expandible a 1024 Mb. Disco duro 40 GB, Cdrom 52x. Regulador, fax modem 56 kbps	16/08/2002	662,00		X		3	ADMINISTRACION
1	EQUIPO DE COMPUTACION	Impresora modelo ML 1740	20/06/2005	140,00		X		3	ADMINISTRACION
1	EQUIPO DE COMPUTACION	Computadora modelo dx 2000 microprocesador intel P 4 3,05 GHZ disco duro de 80 gb memoria de 512 mb cd writer 52 x 32x52, licencia windows XP profesional, cobertores pap mouse,, teclado. monitor de 15" samsung	05/08/2005	1.116,50		X		3	ADMINISTRACION
1	EQUIPO DE COMPUTACION	Computadora modelo dx 2000 microprocesador intel P 4 3,05 GHZ disco duro de 80 gb memoria de 512 mb cd writer 52 x 32x52, licencia windows XP profesional, 1 pantalla plana	05/08/2005	1.116,50		X		3	MEDICINA GENERAL

		HP cobertores pap mouse,teclado,								
1	EQUIPO DE COMPUTACION	Computadora modelo dx 2000 microprocesador intel P 4 3,05 GHZ disco duro de 80 gb memoria de 512 mb DVD writer 52 x 32x52 licencia windows XP profesional cobertores pap mouse,, incluye regulador, teclado,	05/08/2005	1.116,50	x			3		ODONTOLOGIA
1	EQUIPO DE COMPUTACION	Computador portatil HP Modelo NC 8230 15" Intel Pentium M 760 (2,0 Ghz) Maletin	03/10/2005	-	x			3		ADMINISTRACION
1	EQUIPO DE COMPUTACION	Proyector de imagen	05/08/2005	3.206,50	X			3		ADMINISTRACION
1	EQUIPO DE COMPUTACION	Computadora, OPTIPLEX 210 L, FLAT PANEL , mouse, teclado, regulador de voltaje, monitor de 15" SANSUNG z517	26/09/2006	1.445,00	X			3		MEDICINA GENERAL
1	EQUIPO DE COMPUTACION	Computadora, OPTIPLEX 210 L, FLAT PANEL, teclado, mouse z517	26/09/2006	1.445,00	X			3		ADMINISTRACION
1	EQUIPO DE COMPUTACION	Impresora	26/09/2006	85,00	X			3		MEDICINA GENERAL
1	EQUIPO DE COMPUTACION	Impresora matricial 80 columnas	26/09/2006	290,00	X			3		ADMINISTRACION

1	EQUIPO DE COMPUTACION	Computadora modelo DC5700 RL, procesador Intel Core dos duo 1,83 GHZ, disco duro 160 gb,7200 rpm sata, memoria RAM 1GB, WINDOXS Xp PROFESIONAL, incluye pantalla HP, mouse, teclado,	19/02/2008	1.220,00	x			3	GINECOLOGIA
1	EQUIPO DE COMPUTACION	Computadora modelo DC5700 RL, procesador Intel Core dos duo 1,83 GHZ, disco duro 160 gb,7200 rpm sata, memoria RAM 1GB, WINDOXS Xp PROFESIONAL, incluye pantalla plana DELL, mouse, teclado, regulador	19/02/2008	1.220,00	x			3	LABORATORIO
1	EQUIPO DE COMPUTACION	Computadora modelo DC5700 RL, procesador Intel Core dos duo 1,83 GHZ, disco duro 160 gb,7200 rpm sata, memoria RAM 1GB, WINDOXS Xp PROFESIONAL, incluye pantalla plana HP, mouse, teclado, UPS APOLLO	19/02/2008	1.220,00	x			3	ADMINISTRACION
1	EQUIPO DE COMPUTACION	Computadora portatil modelo 6510B	19/02/2008	1.415,00	X			3	ADMINISTRACION

		procesador intel core 2 duo 1,8 GHZ, disco duro 120GB 5400RPM, memoria ran 1GB DDR2							
1	EQUIPO DE COMPUTACION	Computadora modelo optiplex 755 procesador intel core 2 duo de 2,2 ghz memoria ran de 1024 mg, disco duro 160 GB, dvd WRITER, licencia windows, incluye, monitor, cpu, teclado, mouse	25/09/2008	1.175,00	X			3	REHABILITACION
1	EQUIPO DE COMPUTACION	Computadora modelo optiplex 755 procesador intel core 2 duo de 2,2 ghz memoria ran de 1024 mg, disco duro 160 GB, dvd WRITER, licencia windows, incluye, monitor, cpu, regulador de voltaje, teclado, mouse	25/09/2008	1.175,00	X			3	ADMINISTRACION
1	EQUIPO DE COMPUTACION	Computadora modelo optiplex 755 procesador intel core 2 duo de 2,2 ghz memoria ran de 1024 mg, disco duro 160 GB, dvd WRITER, licencia windows, incluye, monitor, cpu, regulador de voltaje,	25/09/2008	1.175,00	X			3	MEDICINA GENERAL

		teclado, mouse							
1	EQUIPO DE COMPUTACION	Computadora modelo optiplex 755 procesador intel core 2 duo de 2,2 ghz memoria ran de 1024 mg, disco duro 160 GB, dvd WRITER, licencia windows, incluye, monitor, cpu, regulador de voltaje, teclado, mouse	25/09/2008	1.175,00				3	MEDICINA GENERAL
1	EQUIPO DE COMPUTACION	Computadora modelo optiplex 755 procesador intel core 2 duo de 2,2 ghz memoria ran de 1024 mg, disco duro 160 GB, dvd WRITER, licencia windows, incluye, monitor, cpu, regulador de voltaje, teclado, mouse	25/09/2008	1.175,00				3	MEDICINA GENERAL
2	EQUIPO DE COMPUTACION	UPS 1500VA	01/12/2008	1.690,50	X			3	REHABILITACION
1	EQUIPO DE COMPUTACION	UPS 3000 VA	01/12/2008	1.220,00	x			3	LABORATORIO
1	EQUIPO DE COMPUTACION	Impresora color	05/01/2009	235,00	X			3	ADMINISTRACION
1	EQUIPO DE COMPUTACION	IMPRESORA MATRICIAL	14/07/2010	358,33	X			3	ADMINISTRACION
1	EQUIPO DE COMPUTACION	IMPRESORA MATRICIAL	14/07/2010	358,33	X			3	FARMACIA
1	EQUIPO DE COMPUTACION	IMPRESORA MATRICIAL	14/07/2010	358,34	X			3	ADMINISTRACION
1	EQUIPO DE	MONITOR LG 20	14/07/2010		X			3	ADMINISTRACION

	COMPUTACION	W2043S		150,00					
1	EQUIPO DE COMPUTACION	Monitor LG 20" MOD W2043S	14/07/2010	150,00	X			3	ADMINISTRACION
1	EQUIPO DE COMPUTACION	Infraestructura tecnologia básica unidades medicas fase 2 Cableado estructurado categoria 6	21/12/2010	7.463,50	X			3	ADMINISTRACION
1	EQUIPO DE COMPUTACION	Computadora de escritorio: incluye monitor, mouse, teclado HP6200 PRO MT I5 2400 2GB,	31/10/2011	1.100,00	X			3	ODONTOLOGIA
1	EQUIPO DE COMPUTACION	Computadora de escritorio: incluye monitor, mouse, teclado HP6200 PRO MT I5 2400 2GB, regulador de voltaje	31/10/2011	1.100,00	X			3	ECOGRAFIA
1	EQUIPO DE COMPUTACION	Computadora de escritorio: incluye monitor, mouse, teclado HP6200 PRO MT I5 2400 2GB, regulador de voltaje	31/10/2011	1.100,00	X			3	ADMINISTRACION
1	EQUIPO DE COMPUTACION	Computadora de escritorio: incluye monitor, mouse, teclado HP6200 PRO MT I5 2400 2GB, regulador de voltaje	31/10/2011	1.100,00	X			3	MEDICINA GENERAL
1	EQUIPO DE COMPUTACION	Computadora de escritorio: incluye monitor, mouse, teclado HP6200 PRO MT	31/10/2011	1.100,00	X			3	ADMINISTRACION

		I5 2400 2GB, regulador de voltaje, impresora lexmar z615							
1	EQUIPO DE COMPUTAC ION	Computadora de escritorio: incluye monitor, mouse, teclado HP6200 PRO MT I5 2400 2GB, regulador de voltaje, impresora lexmark z615	31/10/2011	1.100,00				3	GERIATRIA
1	EQUIPO DE COMPUTAC ION	Servidor IBM X 3550M3+ LCD LENOVO 1951P	31/10/2011	5.399,00	X			3	ADMINISTRACION
1	EQUIPO DE COMPUTAC ION	CABLEADO ESTRUCTURADO INCLUYE 11 PUNTOS DE RED CAT 6A CABLE UTP CAT 6A BLINDADO PANDUIT FACE PLATE GABINETE Y USUARIO PANDUIT, 7 PUNTO ELECTRICO UPS, IMPLEMENTADO CON CABLE MULTIPOLAR FLEXIBLE, TOMACORRIENT E Y VETO PREMIO, 1 RACK DE TELECOMUNICA CIONES, 1 LOTE DE MATERIAL MENUJO, ETIQUETAS, TACOS, TORNILLOS, GASTOS	01/09/2011	4.251,90				3	ADMINISTRACION

		ADMINISTRATIVOS							
1	EQUIPO DE COMPUTACION	Computadora de escritorio: incluye monitor, mouse, teclado HP6300 PRO incluye monitor teclado y mouse	08/01/2013	1.100,00	X			3	ADMINISTRACION
1	EQUIPO DE COMPUTACION	ESCANER HP 7500	08/01/2013	1.800,00	X			3	ADMINISTRACION
1	EQUIPO DE COMPUTACION	MICROCOMPUTADORES MARCA HP 6300 PRO	09/12/2013	1.037,32	X			3	FARMACIA
1	EQUIPO DE COMPUTACION	MICROCOMPUTADORES MARCA HP 6300 PRO	09/12/2013	1.037,32	X			3	REHABILITACION
1	EQUIPO DE COMPUTACION	MICROCOMPUTADORES MARCA HP 6300 PRO	09/12/2013	1.037,32	X			3	ENFERMERIA
1	EQUIPO DE COMPUTACION	MICROCOMPUTADORES MARCA HP 6300 PRO	09/12/2013	1.037,32	X			3	ODONTOLOGIA
1	EQUIPO DE COMPUTACION	MICROCOMPUTADORES MARCA HP 6300 PRO	09/12/2013	1.037,32	X			3	ADMINISTRACION
1	EQUIPO DE COMPUTACION	MICROCOMPUTADORES MARCA HP 6300 PRO	09/12/2013	1.037,32	X			3	ADMINISTRACION
1	EQUIPO DE COMPUTACION	MICROCOMPUTADORES MARCA HP 6300 PRO	09/12/2013	1.037,32	X			3	ADMINISTRACION
1	EQUIPO DE COMPUTACION	MICROCOMPUTADORES MARCA HP 6300 PRO	09/12/2013	1.037,32	x			3	ODONTOLOGIA
1	EQUIPO DE COMPUTACION	IMPRESORA LASER PEQUEÑAS	09/12/2013	400,00	X			3	FARMACIA
1	EQUIPO DE COMPUTACION	IMPRESORA LASER PEQUEÑAS	09/12/2013	400,00	X			3	ADMINISTRACION
1	EQUIPO DE COMPUTACION	IMPRESORA LASER PEQUEÑAS	09/12/2013	400,00	X			3	ADMINISTRACION

2	EQUIPO DE COMUNICACIÓN	Monitores amplificados de 15" waferdale	01/12/2008	750,00	X			10	ADMINISTRACION
2	EQUIPO DE COMUNICACIÓN	Monitores de 8" amplificados waferdale	01/12/2008	410,00	X			10	ADMINISTRACION
1	EQUIPO DE COMUNICACIÓN	Consola waferdale de 4 canales	01/12/2008	255,00	X			10	ADMINISTRACION
1	EQUIPO DE COMUNICACIÓN	Rack de fibra	01/12/2008	295,00	X			10	ADMINISTRACION
1	EQUIPO DE COMUNICACIÓN	Equalizador de 31 bandas	01/12/2008	280,00	X			10	ADMINISTRACION
4	EQUIPO DE COMUNICACIÓN	Monitores de 8" amplificados waferdale	01/12/2008	820,00	X			10	ADMINISTRACION
1	EQUIPO DE COMUNICACIÓN	Consola waferdale de 1614	01/12/2008	255,00	X			10	ADMINISTRACION
1	EQUIPO DE COMUNICACIÓN	Equalizador de 31 bandas	01/12/2008	280,00	X			10	ADMINISTRACION
1	EQUIPO DE COMUNICACIÓN	Rack de fibra	01/12/2008	295,00	X			10	ADMINISTRACION
4	EQUIPO DE COMUNICACIÓN	Monitores de 8" amplificados waferdale	01/12/2008	820,00	X			10	ADMINISTRACION
10	EQUIPO DE COMUNICACIÓN	Pedestales de Microfono de Mesa	01/12/2008	90,00	X			10	ADMINISTRACION
3	EQUIPO DE COMUNICACIÓN	Maletas de Microfono Waferdale 3 en 1	01/12/2008	270,00	X			10	ADMINISTRACION
1	EQUIPO DE COMUNICACIÓN	Microfono Whaferdale	01/12/2008	39,00	X			10	ADMINISTRACION
10	EQUIPO DE COMUNICACIÓN	Pedestales para caja de pared	01/12/2008	450,00	X			10	ADMINISTRACION

8	EQUIPO DE COMUNICACIÓN	PLUG MONOFONICOS ¼	01/12/2008	48,00	X			10	ADMINISTRACION
1	EQUIPO DE COMUNICACIÓN	MEDUSA y puesta en marcha e instalación del equipo	01/12/2008	2.236,00	X			10	ADMINISTRACION
1	EQUIPO DE COMUNICACIÓN	GRABADOR DIGITAL 16 CANALES	17/12/2008	1.635,00	X			10	ADMINISTRACION
1	EQUIPO DE COMUNICACIÓN	Disco Duro Cdrw 500 B	09/08/2011	125,00	X			10	ADMINISTRACION
6	EQUIPO DE COMUNICACIÓN	Cámaras Tubo callado	09/08/2011	522,00	X			10	ADMINISTRACION
8	EQUIPO DE COMUNICACIÓN	Fuente de Alimentación	09/08/2011	120,00	X			10	ADMINISTRACION
1	EQUIPO DE COMUNICACIÓN	Monitor de 19" Lcd	09/08/2011	165,00	X			10	ADMINISTRACION
2	EQUIPO DE COMUNICACIÓN	microfonos con cable	09/08/2011	170,00	X			10	ADMINISTRACION
1	EQUIPO DE COMUNICACIÓN	Regulador de Voltaje	09/08/2011	16,50	X			10	ADMINISTRACION
2	EQUIPO DE COMUNICACIÓN	Cajas Amplificador Top Pro USB- pedestales	16/09/2011	819,00	X			10	ADMINISTRACION
1	EQUIPO DE COMUNICACIÓN	Kit de Luces 5 piezas	16/09/2011	764,10	X			10	ADMINISTRACION
1	EQUIPO DE COMUNICACIÓN	Microfono inalanbrico doble	16/09/2011	194,40	X			10	ADMINISTRACION
6	EQUIPO DE COMUNICACIÓN	6 cámaras de video, 6 transformadores de 12 voltidos, 12 video balum para conexión +cable utp	03/10/2013	1.191,00	X			10	ADMINISTRACION

1	EQUIPO DE OFICINA	Sumadora	05/12/2005	135,71	X		10	ADMINISTRACION
1	EQUIPO DE OFICINA	Sumadora	05/12/2005	135,71	X		10	ADMINISTRACION
1	EQUIPO DE OFICINA	MAQUINA DE ESCRIBIR ELECTRICA	15/02/2005	183,75	X		10	ADMINISTRACION
1	EQUIPO DE OFICINA	Sumadora	05/12/2005	135,71	X		10	FARMACIA
1	EQUIPO DE OFICINA	Sumadora	05/12/2005	135,71	X		10	ADMINISTRACION
1	EQUIPO MEDICO	Equipo odontologico,incluye: compresor marca JUN-AIR, modelo 12-X, serie 583846. Conjunto dental modelo PREFORMER III , marca ADEC, serie c516895. Lampara c515532, base, tapcireria, taburete 8505905, escupidera c515242, cuadrimodular limpiador neumatico marca kmd argentino. micromotor marca OPTIMA KIT y pieza recta serie e12nk0274. Pieza de mano modelo TRENO TC95 serie 44432	01/01/2005	16.609,09	x		10	ODONTOLOGIA
1	EQUIPO MEDICO	Balanza Analitica	14/01/2005	2.650,00	x		10	LABORATORIO
1	EQUIPO MEDICO	Centrifuga mesa 28 tubo	14/01/2005	2.850,00	X		10	LABORATORIO

1	EQUIPO MEDICO	Esterelizador en seco	14/01/2005	1.835,00	x			10	LABORATORIO
1	EQUIPO MEDICO	Fotometro	14/01/2005	5.250,00	X			10	LABORATORIO
1	EQUIPO MEDICO	Microscopio	14/01/2005	1.350,00	X			10	LABORATORIO
1	EQUIPO MEDICO	Electrocardiograf o 3 canales, automatica interpretativo	25/01/2005	2.200,00	x			10	ENFERMERIA
1	EQUIPO MEDICO	Equipos de rayos _X de pared	19/01/2005	2.400,00	X			10	ODONTOLOGIA
1	EQUIPO MEDICO	Centrifuga para microhematocrit o	17/03/2005	1.650,00	X			10	LABORATORIO
1	EQUIPO MEDICO	Estufa	14/01/2005	1.250,00	X			10	LABORATORIO
1	EQUIPO MEDICO	Balanza con tallimetro procedencia USA	27/01/2006	498,00	X			10	GERIATRIA
1	EQUIPO MEDICO	Chace long, construido en estructura de tool , dos puertas corredizas, cabezal fijo, tapizado con cercha en madera de laurel	27/01/2006	350,00	x			10	MEDICINA GENERAL
1	EQUIPO MEDICO	Chace long, construido en estructura de tool , dos puertas corredizas, cabezal fijo, tapizado con cercha en madera de laurel	27/01/2006	350,00	x			10	MEDICINA GENERAL

1	EQUIPO MEDICO	Chace long, construido en estructura de tool , dos puertas corredizas, cabezal fijo, tapizado con cercha en madera de laurel	27/01/2006	350,00	x			10	GERIATRIA
1	EQUIPO MEDICO	Lampara cuello de ganso Procedencia U.S.A.	27/01/2006	462,70	X			10	MEDICINA GENERAL
1	EQUIPO MEDICO	Lampara cuello de ganso Procedencia U.S.A.	27/01/2006	462,70	X			10	GERIATRIA
1	EQUIPO MEDICO	Lampara cuello de ganso Procedencia U.S.A.	27/01/2006	462,70	X			10	GINECOLOGIA
1	EQUIPO MEDICO	Lampara cuello de ganso Procedencia U.S.A.	27/01/2006	462,70	X			10	MEDICINA GENERAL
1	EQUIPO MEDICO	Mesa de curaciones cromada procedencia nacional	27/01/2006	269,21	x			10	ENFERMERIA
1	EQUIPO MEDICO	Mesa de curaciones cromada procedencia nacional	27/01/2006	269,21	x			10	GINECOLOGIA
1	EQUIPO MEDICO	Mesa de curaciones cromadas procedencia nacional	27/01/2006	269,21	x			10	GINECOLOGIA
1	EQUIPO MEDICO	Mesa de curaciones cromadas procedencia nacional	27/01/2006	269,21	x			10	GERIATRIA
1	EQUIPO MEDICO	Mesa de	27/01/2006		x			10	ODONTOLOGIA

		curaciones cromadas procedencia nacional		269,21						
1	EQUIPO MEDICO	Mesa de curaciones cromadas procedencia nacional	28/01/2006	269,21	x			10		ODONTOLOGIA
1	EQUIPO MEDICO	Mesa para partos ginecologica procedencia nacional	27/01/2006	462,70	x			10		GINECOLOGIA
1	EQUIPO MEDICO	Negatoscopio metálico, pantalla de acrílico blanco lechoso. Dos piezas para fijar placas. Dos paneles 0,8 ancho x 0,50 altura x 0,12 mts fondo	30/01/2006	160,00	x			10		REHABILITACION
1	EQUIPO MEDICO	Negatoscopio metálico, pantalla de acrílico blanco lechoso. Dos piezas para fijar placas. Dos paneles 0,8 ancho x 0,50 altura x 0,12 mts fondo	30/01/2006	160,00	x			10		GERIATRIA
1	EQUIPO MEDICO	Negatoscopio metálico, pantalla de acrílico blanco lechoso. Dos piezas para fijar placas. Dos paneles 0,8 ancho x 0,50 altura x 0,12 mts fondo	30/01/2006	160,00	x			10		MEDICINA GENERAL

1	EQUIPO MEDICO	Succionador aspirador de secreciones,	27/01/2006	398,00	x		10	REHABILITACION
2	EQUIPO MEDICO	Balones terapeuticos	30/01/2006	220,00	X		10	REHABILITACION
1	EQUIPO MEDICO	Equipo de poleas	30/01/2006	2.720,00	x		10	REHABILITACION
1	EQUIPO MEDICO	Equipo de ultrasonido	30/01/2006	2.300,00	x		10	REHABILITACION
1	EQUIPO MEDICO	Escalerilla de dedos	30/01/2006	190,00	X		10	REHABILITACION
1	EQUIPO MEDICO	Hidrocolator grande	30/01/2006	5.400,00	X		10	REHABILITACION
1	EQUIPO MEDICO	Juego de pesas de rehabilitacion, 10 pesas de 1 a 10 lbs.	30/01/2006	1.090,00	x		10	REHABILITACION
1	EQUIPO MEDICO	Paralelas graduables	30/01/2006	3.000,00	x		10	REHABILITACION
1	EQUIPO MEDICO	Rueda de hombro	30/01/2006	1.200,00	x		10	REHABILITACION
1	EQUIPO MEDICO	Tanque de parafina, modelo Paracare	30/01/2006	450,00	x		10	REHABILITACION
1	EQUIPO MEDICO	Tina de hidromasaje	30/01/2006	8.720,00	X		10	REHABILITACION
2	EQUIPO MEDICO	Vibradores electricos	30/01/2006	1.160,00	x		10	REHABILITACION
1	EQUIPO MEDICO	Resucitador tipo ambulatorio	21/01/2006	88,80			10	ENFERMERIA
1	EQUIPO MEDICO	Glucometro	21/01/2006	80,00			10	LABORATORIO
1	EQUIPO MEDICO	ANALIZADOR HEMATOLOGICO : modelo ABACUS JUNIOR, procedencia Austria, incluye impresora citicen GSX 340, teclado externo tipo	09/11/2006	11.700,00	X		10	LABORATORIO

		computadora								
1	EQUIPO MEDICO	Balanza con tallimetro modelo 402 KI procedencia USA	09/11/2006	430,00	X			10		GINECOLOGIA
1	EQUIPO MEDICO	Balanza con tallimetro, modelo 402 KL, procedencia Usa	09/11/2006	430,00	x			10		MEDICINA GENERAL
1	EQUIPO MEDICO	Laser Terapia modelo IR 27, Origen Italia, año fabricacion 2006	16/11/2006	4.300,00	x			10		REHABILITACION
1	EQUIPO MEDICO	Magneto terapia, modelo CMP 1 PLUS, Origen Italia, año fabricación 2006	16/11/2006	10.900,00	x			10		REHABILITACION
1	EQUIPO MEDICO	Caminadora electrica, modelo 595-PI, origen Usa	20/11/2006	2.100,00	x			10		REHABILITACION
1	EQUIPO MEDICO	Electroestimulador de 4 canales, modelo INTELEC ADVANCED ONOCROMATICO 2773 MS, origen Usa	22/11/2006	4.800,00	x			10		REHABILITACION
1	EQUIPO MEDICO	Negatoscopio procedencia nacional	21/01/2008	294,00	X			10		GINECOLOGIA
1	EQUIPO MEDICO	Balanza con tallimetro modelo 402KL procedencia USA	24/01/2008	430,00	X			10		MEDICINA GENERAL
1	EQUIPO MEDICO	Balanza con tallimetro modelo 402KL procedencia USA	24/01/2008	430,00	X			10		MEDICINA GENERAL
1	EQUIPO MEDICO	Balanza con tallimetro modelo 402KL procedencia USA	24/01/2008	430,00	X			10		MEDICINA GENERAL

1	EQUIPO MEDICO	Balanza con tallimetro modelo 402KL, procedencia USA	24/01/2008	430,00	X		10	MEDICINA GENERAL
1	EQUIPO MEDICO	Balanza con tallimetro modelo 402KL, procedencia USA	24/01/2008	430,00	X		10	MEDICINA GENERAL
1	EQUIPO MEDICO	Colposcopio modelo CP M1250 PROCEDENCIA BRASIL, INCLUYE MONITOR 15"	24/01/2008	11.950,00	X		10	GINECOLOGIA
1	EQUIPO MEDICO	Equipo de diagnostico basico procedencia USA, modelo 95001	24/01/2008	249,00	X		10	MEDICINA GENERAL
1	EQUIPO MEDICO	Equipo de diagnostico basico procedencia USA modelo 95001	21/01/2008	249,00	x		10	MEDICINA GENERAL
1	EQUIPO MEDICO	Equipo de diagnostico basico procedencia USA, modelo 95001	24/01/2008	249,00	X		10	MEDICINA GENERAL
1	EQUIPO MEDICO	Equipos de diagnosticos basico procedencia USA MODELO 95001	24/01/2008	249,00	X		10	MEDICINA GENERAL
1	EQUIPO MEDICO	Lampara cuello de gancho con luz halogena modelo LS-135 procedencia USA	24/01/2008	520,00	X		10	MEDICINA GENERAL
1	EQUIPO MEDICO	Lampara cuello de gancho con luz halogena modelo LS-135 PROCEDENCIA	24/01/2008	520,00	X		10	MEDICINA GENERAL

		USA								
1	EQUIPO MEDICO	Lampara cuello de ganzo con luz halogena modelo ls-135 procedencia USA	24/01/2008	520,00	X			10		MEDICINA GENERAL
1	EQUIPO MEDICO	Negatoscopio procedencia Nacional	24/01/2008	294,00	X			10		MEDICINA GENERAL
1	EQUIPO MEDICO	Negatoscopio procedencia Nacional	24/01/2008	294,00	X			10		MEDICINA GENERAL
1	EQUIPO MEDICO	Negatoscopio procedencia nacional	24/01/2008	294,00	X			10		MEDICINA GENERAL
1	EQUIPO MEDICO	Tensiometro de pedestal procedencia USA modelo 509141	24/01/2008	397,00	X			10		MEDICINA GENERAL
1	EQUIPO MEDICO	Tensiometro de pedestal, procedencia USA modelo 509141	24/01/2008	397,00	x			10		MEDICINA GENERAL
1	EQUIPO MEDICO	Tensiometro de pedestal procedencia USA	18/09/2008	397,00	X			10		MEDICINA GENERAL
1	EQUIPO MEDICO	Coagulometro 4	08/04/2008		X			10		LABORATORIO

		canales, procedencia China		4.000,00					
1	EQUIPO MEDICO	Destilador de agua , fabricante JENCONS procencia Estados Unidos	08/04/2008	1.750,00	X			10	LABORATORIO
1	EQUIPO MEDICO	Homogenizador de tubos para hematologia, procedencia Estados Unidos	08/04/2008	650,00	X			10	LABORATORIO
1	EQUIPO MEDICO	Electrobisturi modelo SS- 1200/HF-120 PROCEDENCIA USA	30/05/2008	3.000,00	X			10	GINECOLOGIA
1	EQUIPO MEDICO	Rotador de placas para aglutinaciones,	30/05/2008	650,00	X			10	LABORATORIO
1	EQUIPO MEDICO	Analizador para quimica clinica modelo Chenwell 2910 procedencia USA	27/01/2010	18.000,0 0	x			10	LABORATORIO
1	EQUIPO MEDICO	Equipo lector de codigo de barra con impresora	05/08/2010	844,00	x			10	LABORATORIO
1	EQUIPO MEDICO	Lampara tipificadora	10/11/2011	45,00	X			10	LABORATORIO
1	EQUIPO MEDICO	Bicicleta Magnetica Estatica horizontal de rehabilitación	18/11/2011	1.000,00	X			10	REHABILITACION
1	EQUIPO MEDICO	cama de traccion cervical y lumbar computarizada (software)	18/11/2011	15.000,0 0	X			10	REHABILITACION
1	EQUIPO MEDICO	EQUIPO LECTOR DE TIRAS DE ORINA URIXXON RELAX (INCLUYE REGULADOR DE VOLTAJE	22/11/2011	1.500,00	X			10	LABORATORIO

1	EQUIPO MEDICO	Doppler Fetal	19/12/2011	500,00	X			10	GINECOLOGIA
1	EQUIPO MEDICO	ECOGRAFO	19/12/2011	39.989,00	X			10	ECOGRAFIA
1	EQUIPO ODONTOLOGICO	Pieza de mano de turbina, fabricación en Austria/Europa	01/01/2006	275,00	x			10	ODONTOLOGIA
1	EQUIPO ODONTOLOGICO	Conjunto dental performer III marca UNADDEC+ implementos compresor, camara intraoral con poste y soporte para monitor kit profesiona NSK, negatoscopio y lampara de fotocurado	23/11/2010	18.620,00	x			10	ODONTOLOGIA
1	EQUIPO ODONTOLOGICO	CLINICA DENTAL ENGLE 300 U.S.A. PENTAMODULAR AMERICANA U.S.A. COMPUESTA DE: 1 SILLON ODONTOLOGICO SEIRE N°62655 - 1 ESCUPIDERA Y CUADRIMODULAR SERIE n 62656 - 1 LAMPARA SERIE 62657 1 TABURETE PARA PROFESIONAL SERIE N° 126412- 1 CAVITRON WOODDPCHKER USD-B KOREANO - 1 PIEZA DE MANO CON LUZ LED N.S.K. JAPONESA	31/12/2012	18.998,10	X			10	ODONTOLOGIA

		ORIGINAL SERIE C 7112461- 1 MICROMOTOR N.S.K. CON CONTRANGULO JAPONES - 1 LAMPARA DE FOTOCURADO- COMPRESOR SILENCIOSO HP TECUMSEH NACIONAL							
1	MAQUINARIA	Aire acondicionado marca CW-XC 182KP	20/04/2006	446,00	x			10	ADMINISTRACION
1	MAQUINARIA	Aire acondicionado marca CW-XC 182KP	20/04/2006	446,00	x			10	ODONTOLOGIA
1	MAQUINARIA	Aire acondicionado modelo CW-XC 182 KP	20/04/2006	446,00	x			10	MEDICINA GENERAL
1	MAQUINARIA	Aire acondicionado modelo CW-XC 182 KP	20/04/2006	446,00	x			10	ECOGRAFIA
1	MAQUINARIA	Aire acondicionado modelo CW-XC 182 KP	20/04/2006	446,00	x			10	ENFERMERIA
1	MAQUINARIA	Aire acondicionado modelo CW-XC 182KP	20/04/2006	446,00	X			10	ENFERMERIA
1	MAQUINARIA	Aire acondicionado, modelo CW-XC KP	20/04/2006	508,00	X			10	ADMINISTRACION
1	MAQUINARIA	Aire acondicionado marca CW-XC	20/04/2006	446,00	x			10	MEDICINA GENERAL

		182KP							
1	MAQUINARIA	Aire acondicionado modelo CW-XC 182 KP	20/04/2006	446,00	x			10	MEDICINA GENERAL
1	MAQUINARIA	Aire acondicionado modelo CW-XC 182 KP	20/04/2006	446,00	x			10	FARMACIA
7	MAQUINARIA	Aires acondicionados split, tipo consola piso o techo de 60,000 BTU	08/12/2006	9.821,00	x			10	ADMINISTRACION
1	MAQUINARIA	Aire acondicionado	09/11/2007	500,00	X			10	REHABILITACION
1	MAQUINARIA	Aire acondicionado	09/11/2007	416,07	X			10	REHABILITACION
1	MAQUINARIA	Aire Acondicionado multisplit	09/11/2007	1.167,86	X			10	GERIATRIA
1	MAQUINARIA	Aire Acondicionado multisplit	09/11/2007	1.167,85	X			10	MEDICINA GENERAL
1	MAQUINARIA	Aire acondicionado de ventana 12000 BTU	19/11/2008	395,00	x			10	MEDICINA GENERAL
1	MAQUINARIA	Aire acondicionado Split	19/11/2008	832,00				10	ADMINISTRACION
1	MAQUINARIA	Grupo electrogeno incluye tablero de transferencia automatica de 400 amp, manual de operación y mantenimiento	12/12/2008	24.800,00	x			10	ADMINISTRACION
1	MAQUINARIA	Ascensor completo 100L CLASS capacidad 8 personasOR	19/05/2009	34.490,00	X			10	ADMINISTRACION

1	MAQUINARIA	Compresor para equipo siemens	28/10/2011	613,07	x		10	ODONTOLOGIA
1	MAQUINARIA	RELOJ BIOMETRICO	05/09/2012	980,00	X		10	ADMINISTRACION
1	MAQUINARIA	COPIADORA	14/12/2012	1.231,56	X		10	ADMINISTRACION
1	MAQUINARIA	Aire acondicionado Split	01/10/2013	700,00	X		10	ADMINISTRACION
1	MAQUINARIA	SPLIT PANASONIC PS-CS-Y-S18P	14/05/2014	830,36	X		10	LABORATORIO
100	MOBILIARIO	SILLAS MONACO	16/12/2004	750,00	X		10	ADMINISTRACION
2	MOBILIARIO	SOFA GERENCIAL	27/01/2006	532,46	X		10	ADMINISTRACION
3	MOBILIARIO	ESPERA BI IPERSONAL - (2 PERSONAS)	27/01/2006	538,05	X		10	ADMINISTRACION
1	MOBILIARIO	ESPERA BI IPERSONAL - (2 PERSONAS)	27/01/2006	179,35	X		10	GERIATRIA
1	MOBILIARIO	ESPERA BI IPERSONAL - (2 PERSONAS)	27/01/2006	179,35	X		10	FARMACIA
1	MOBILIARIO	ESPERA BI IPERSONAL - (2 PERSONAS)	27/01/2006	179,35	X		10	ODONTOLOGIA
1	MOBILIARIO	ESPERA BI IPERSONAL - (2 PERSONAS)	27/01/2006	179,35	X		10	REHABILITACION
1	MOBILIARIO	ESPERA BI IPERSONAL - (2 PERSONAS)	27/01/2006	179,35	X		10	MEDICINA GENERAL
1	MOBILIARIO	ESPERA BI IPERSONAL - (2 PERSONAS)	27/01/2006	179,35	X		10	ADMINISTRACION
2	MOBILIARIO	ARCHIVADOR VERTICAL 4 GAVETAS ST (SIN TECHO)	27/01/2006	439,42	X		10	ADMINISTRACION
2	MOBILIARIO	ARCHIVADOR VERTICAL 4 GAVETAS ST (SIN	27/01/2006	439,42	X		10	FARMACIA

		TECHO)								
1	MOBILIARIO	ARCHIVADOR VERTICAL 4 GAVETAS ST (SIN TECHO)	27/01/2006	219,71	X			10		ENFERMERIA
1	MOBILIARIO	ARCHIVADOR VERTICAL 4 GAVETAS ST (SIN TECHO)	27/01/2006	219,71	X			10		MEDICINA GENERAL
1	MOBILIARIO	ANAQUELES PARA ODONTOLOGIA	27/01/2006	361,51	X			10		ODONTOLOGIA
1	MOBILIARIO	MUEBLE PARA COPIADORA	27/01/2006	154,13	X			10		ADMINISTRACION
1	MOBILIARIO	MUEBLES DE 6 GAVETAS + TARJETERO	27/01/2006	319,47	X			10		ADMINISTRACION
3	MOBILIARIO	MESA PARA SALA DE ESPERA TIPO BAR	27/01/2006	630,54	X			10		ADMINISTRACION
12	MOBILIARIO	BASURERO PARA OFICINA RENDONDO PINTADOS	27/01/2006	302,64	X			10		ADMINISTRACION
3	MOBILIARIO	BASURERO PARA OFICINA RENDONDO PINTADOS	27/01/2006	75,66	X			10		GERIATRIA
1	MOBILIARIO	BASURERO PARA OFICINA RENDONDO PINTADOS	27/01/2006	25,22	X			10		ENFERMERIA
4	MOBILIARIO	BASURERO PARA OFICINA RENDONDO PINTADOS	27/01/2006	100,88	X			10		MEDICINA GENERAL
2	MOBILIARIO	BASUREROS DE TAPA Y PEDAL	27/01/2006	98,08	X			10		ODONTOLOGIA
2	MOBILIARIO	BASUREROS DE TAPA Y PEDAL	27/01/2006	98,08	X			10		MEDICINA GENERAL
1	MOBILIARIO	BASUREROS DE TAPA Y PEDAL	27/01/2006	49,04	X			10		ENFERMERIA
1	MOBILIARIO	BASUREROS DE TAPA Y PEDAL	27/01/2006	49,04	X			10		GINECOLOGIA

1	MOBILIARIO	GRADILLA DE DOS PELDAÑOS	27/01/2006	31,53	X		10	FARMACIA
1	MOBILIARIO	GRADILLA DE DOS PELDAÑOS	27/01/2006	31,53	X		10	ADMINISTRACION
5	MOBILIARIO	GRADILLA DE UN PELDAÑO	27/01/2006	70,05	X		10	MEDICINA GENERAL
1	MOBILIARIO	GRADILLA DE UN PELDAÑO	27/01/2006	14,01	X		10	GINECOLOGIA
1	MOBILIARIO	GRADILLA DE UN PELDAÑO	27/01/2006	14,01	X		10	GERIATRIA
1	MOBILIARIO	GRADILLA DE UN PELDAÑO	27/01/2006	14,01	X		10	ENFERMERIA
1	MOBILIARIO	GRADILLA DE UN PELDAÑO	27/01/2006	14,01	X		10	LABORATORIO
2	MOBILIARIO	PERCHEROS	27/01/2006	112,10	X		10	MEDICINA GENERAL
1	MOBILIARIO	PERCHEROS	27/01/2006	56,05	X		10	GINECOLOGIA
1	MOBILIARIO	PERCHEROS	27/01/2006	56,05	X		10	ENFERMERIA
1	MOBILIARIO	PERCHEROS	27/01/2006	56,05	X		10	ODONTOLOGIA
1	MOBILIARIO	PERCHEROS	27/01/2006	56,05	X		10	REHABILITACION
1	MOBILIARIO	ESCALERA TIJERA METALICA OO PATA DE GALLO	27/01/2006	119,10	X		10	ADMINISTRACION
1	MOBILIARIO	TABURETE CON GARRUCHAS-GIRATORIO	27/01/2006	53,25	X		10	ODONTOLOGIA
1	MOBILIARIO	MUEBLE MODULAR DE MADERA	27/01/2006	1.092,94	X		10	ADMINISTRACION
1	MOBILIARIO	VITRINA METÁLICA DE 3 COMPARTIMIENTOS	27/01/2006	245,21	X		10	ENFERMERIA
2	MOBILIARIO	ANAQUELES TIPO BAJO PUERTAS CORREDIZAS DE VIDRIO	27/01/2006	350,30	X		10	ADMINISTRACION
5	MOBILIARIO	ESTANTERIAS REFORZADAS MARCA IMG	27/01/2006	511,45	X		10	ADMINISTRACION
1	MOBILIARIO	ESTANTERIAS	27/01/2006		X		10	FARMACIA

	O	REFORZADAS MARCA IMG		102,29					
1	MOBILIARIO	VITRINA PARA ROPA	27/01/2006	210,18	X			10	ENFERMERIA
12	MOBILIARIO	ESTANTERIAS METÁLICAS ABIERTAS PARA MEDICINA MARCA IMG	27/01/2006	1.412,40	X			10	FARMACIA
1	MOBILIARIO	BIOMBO TRES CUERPOS - CROMADOS	27/01/2006	138,72	X			10	ENFERMERIA
1	MOBILIARIO	BIOMBO TRES CUERPOS - CROMADOS	27/01/2006	138,72	X			10	MEDICINA GENERAL
1	MOBILIARIO	BIOMBO TRES CUERPOS - CROMADOS	27/01/2006	138,72	X			10	REHABILITACION
3	MOBILIARIO	MESA SEMILUNA- PARA INSTRUMENTAL	27/01/2006	780,18	X			10	ENFERMERIA
1	MOBILIARIO	MESA SEMILUNA- PARA INSTRUMENTAL	27/01/2006	260,06	X			10	GINECOLOGIA
1	MOBILIARIO	MESA SEMILUNA- PARA INSTRUMENTAL	27/01/2006	260,06	X			10	LABORATORIO
1	MOBILIARIO	MESA SEMILUNA- PARA INSTRUMENTAL	27/01/2006	260,06	X			10	MEDICINA GENERAL
1	MOBILIARIO	MESAS PARA AUTOCLAVE	27/01/2006	245,21	X			10	ENFERMERIA
50	MOBILIARIO	MESAS PLASTICAS BLANCAS REDONDAS	27/01/2006	1.263,50	X			10	ADMINISTRACION
2	MOBILIARIO	ESCRITORIO TIPO L EJECUTIVA ECOS (SUPERFICIES RECTAS)	27/01/2006	504,44	X			10	REHABILITACION
6	MOBILIARIO	ESCRITORIO TIPO L EJECUTIVA ECOS (SUPERFICIES RECTAS)	27/01/2006	1.513,32	X			10	ADMINISTRACION

1	MOBILIARIO	ESCRITORIO TIPO L EJECUTIVA ECOS (SUPERFICIES RECTAS)	27/01/2006	252,22	X		10	GINECOLOGIA
1	MOBILIARIO	ESCRITORIO TIPO L EJECUTIVA ECOS (SUPERFICIES RECTAS)	27/01/2006	252,22	X		10	GERIATRIA
1	MOBILIARIO	ESCRITORIO TIPO L EJECUTIVA ECOS (SUPERFICIES RECTAS)	27/01/2006	252,22	X		10	ENFERMERIA
1	MOBILIARIO	ESCRITORIO TIPO L EJECUTIVA ECOS (SUPERFICIES RECTAS)	27/01/2006	252,22	X		10	FARMACIA
2	MOBILIARIO	ESCRITORIO TIPO L EJECUTIVA ECOS (SUPERFICIES RECTAS)	27/01/2006	504,44	X		10	REHABILITACION
3	MOBILIARIO	ESCRITORIO TIPO L EJECUTIVA ECOS (SUPERFICIES RECTAS)	27/01/2006	756,66	X		10	MEDICINA GENERAL
400	MOBILIARIO	SILLAS PLASTICAS	27/01/2006	2.480,00	X		10	ADMINISTRACION
1	MOBILIARIO	SILLAS FIJAS PARA PACIENTE	27/01/2006	34,75	X		10	GINECOLOGIA
1	MOBILIARIO	SILLAS FIJAS PARA PACIENTE	27/01/2006	34,75	X		10	GERIATRIA
2	MOBILIARIO	SILLAS FIJAS PARA PACIENTE	27/01/2006	69,50	X		10	ENFERMERIA
1	MOBILIARIO	SILLAS FIJAS PARA PACIENTE	27/01/2006	34,75	X		10	MEDICINA GENERAL
1	MOBILIARIO	SILLONES CABEZAL ALTO	27/01/2006	210,18	X		10	ADMINISTRACION
5	MOBILIARIO	SILLAS TIPO SECRETARIAS	27/01/2006	525,45	X		10	ADMINISTRACION
1	MOBILIARIO	SILLAS TIPO SECRETARIAS	27/01/2006	105,09	X		10	ENFERMERIA

1	MOBILIARIO	SILLAS TIPO SECRETARIAS	27/01/2006	105,09	X		10	FARMACIA
1	MOBILIARIO	SILLAS TIPO SECRETARIAS	27/01/2006	105,09	X		10	MEDICINA GENERAL
1	MOBILIARIO	SILLONES CABEZAL BAJO	27/01/2006	196,17	X		10	GINECOLOGIA
1	MOBILIARIO	SILLONES CABEZAL BAJO	27/01/2006	196,17	X		10	GERIATRIA
1	MOBILIARIO	SILLONES CABEZAL BAJO	27/01/2006	196,17	X		10	ADMINISTRACION
1	MOBILIARIO	SILLONES CABEZAL BAJO	27/01/2006	196,17	X		10	LABORATORIO
1	MOBILIARIO	SILLONES CABEZAL BAJO	27/01/2006	196,17	X		10	REHABILITACION
2	MOBILIARIO	SILLONES CABEZAL BAJO	27/01/2006	392,34	X		10	MEDICINA GENERAL
1	MOBILIARIO	SILLONES TIPO CAJERO	27/01/2006	193,37	X		10	ECOGRAFIA
2	MOBILIARIO	SILLONES TIPO CAJERO	27/01/2006	386,74	X		10	LABORATORIO
16	MOBILIARIO	SILLA SOPHI APILABLE (SIN BRAZOS)	21/01/2008	528,00	X		10	ADMINISTRACION
7	MOBILIARIO	BASUREROS REDONDOS PINTADOS	21/01/2008	175,00	X		10	ADMINISTRACION
2	MOBILIARIO	BASUREROS REDONDOS PINTADOS	21/01/2008	50,00	X		10	ECOGRAFIA
2	MOBILIARIO	BASUREROS REDONDOS PINTADOS	21/01/2008	50,00	X		10	GINECOLOGIA
1	MOBILIARIO	BASUREROS REDONDOS PINTADOS	21/01/2008	25,00	X		10	ENFERMERIA
3	MOBILIARIO	BASUREROS REDONDOS PINTADOS	21/01/2008	75,00	X		10	MEDICINA GENERAL
2	MOBILIARIO	BASUREROS A PEDAL PINTADO-Y TAPA	21/01/2008	180,00	X		10	ADMINISTRACION
2	MOBILIARIO	BASUREROS A PEDAL PINTADO-Y TAPA	21/01/2008	180,00	X		10	MEDICINA GENERAL
1	MOBILIARIO	PERCHERO	21/01/2008	48,00	X		10	GERIATRIA

1	MOBILIARIO	PERCHERO	21/01/2008	48,00	X		10	ODONTOLOGIA
1	MOBILIARIO	PERCHERO	21/01/2008	48,00	X		10	ECOGRAFIA
4	MOBILIARIO	PERCHERO	21/01/2008	192,00	X		10	MEDICINA GENERAL
1	MOBILIARIO	VITRINA DOBLE CUERPO	21/01/2008	380,00	X		10	ENFERMERIA
1	MOBILIARIO	VITRINA DOBLE CUERPO	21/01/2008	380,00	X		10	ODONTOLOGIA
7	MOBILIARIO	VITRINA DOBLE CUERPO	21/01/2008	2.660,00	X		10	ADMINISTRACION
8	MOBILIARIO	ESTANTERIAS 6 REPISAS-METALICAS REFORZADAS	21/01/2008	1.680,00	X		10	ADMINISTRACION
1	MOBILIARIO	ESTANTERIAS 6 REPISAS-METALICAS REFORZADAS	21/01/2008	210,00	X		10	FARMACIA
3	MOBILIARIO	ESTANTERIAS 6 REPISAS-METALICAS REFORZADAS	21/01/2008	630,00	X		10	ADMINISTRACION
1	MOBILIARIO	SHEYLON ESTÁNDAR-PINTADAS	21/01/2008	470,00	X		10	GINECOLOGIA
1	MOBILIARIO	SHEYLON ESTÁNDAR-PINTADAS	21/01/2008	470,00	X		10	ENFERMERIA
3	MOBILIARIO	SHEYLON ESTÁNDAR-PINTADAS	21/01/2008	1.410,00	X		10	MEDICINA GENERAL
1	MOBILIARIO	ANAQUEL TIPO BAJO (CREDENZA)	21/01/2008	360,00	X		10	GERIATRIA
2	MOBILIARIO	ESCRITORIO TIPO "L" 1.5X1.50 1 ***ESPECIAL MEDIDA 1.38 X 0.80	21/01/2008	794,00	X		10	ADMINISTRACION
1	MOBILIARIO	ESCRITORIO TIPO "L" 1.5X1.50 1 ***ESPECIAL MEDIDA 1.38 X 0.80	21/01/2008	397,00	X		10	LABORATORIO

1	MOBILIARIO	ESCRITORIO TIPO "L" 1.5X1.50 1 ***ESPECIAL MEDIDA 1.38 X 0.80	21/01/2008	397,00	X		10	MEDICINA GENERAL
1	MOBILIARIO	SILLON GERENTE BAJO-MALLA	21/01/2008	196,00	X		10	ENFERMERIA
1	MOBILIARIO	SILLON GERENTE BAJO-MALLA	21/01/2008	196,00	X		10	ADMINISTRACION
1	MOBILIARIO	SILLON GERENTE BAJO-MALLA	21/01/2008	196,00	X		10	LABORATORIO
3	MOBILIARIO	SILLON GERENTE BAJO-MALLA	21/01/2008	588,00	X		10	MEDICINA GENERAL
1	MOBILIARIO	TANDEN DOS ASIENTOS	21/01/2008	198,00	X		10	GERIATRIA
3	MOBILIARIO	TANDEN DOS ASIENTOS	21/01/2008	594,00	X		10	MEDICINA GENERAL
4	MOBILIARIO	ARCHIVADOR VERTICAL 4 GAVETAS	21/01/2008	920,00	X		10	ADMINISTRACION
1	MOBILIARIO	ARCHIVADOR VERTICAL 4 GAVETAS	21/01/2008	230,00	X		10	GERIATRIA
1	MOBILIARIO	ARCHIVADOR VERTICAL 4 GAVETAS	21/01/2008	230,00	X		10	LABORATORIO
1	MOBILIARIO	ARCHIVADOR VERTICAL 4 GAVETAS	21/01/2008	230,00	X		10	MEDICINA GENERAL
1	MOBILIARIO	MESA DIRECTIVA ADAPTABLE 4.00 LARGO X 1.00 ANCHO	21/01/2008	960,00	X		10	ADMINISTRACION
2	MOBILIARIO	MESA DIRECTIVA ADAPTABLE , PARA 8 PERSONAS	21/01/2008	788,00	X		10	ADMINISTRACION
1	MOBILIARIO	MESA MAYO CROMADA CON BANDEJA DE ACERO INOXIDABLE MED-50X35	12/01/2012	150,00	X		10	ENFERMERIA
1	MOBILIARIO	TABURETES GIRATORIOS CON ESPALDAR Y	12/01/2012	143,00	X		10	ECOGRAFIA

		GARRUCHAS REGULACION A GAS								
2	MOBILIARIO	TABURETES GIRATORIOS CON ESPALDAR Y GARRUCHAS REGULACION A GAS	12/01/2012	286,00	X			10		ODONTOLOGIA
1	MOBILIARIO	SILLAS SECRETARIAS CON GARRUCHAS REGULACION A GAS	12/01/2012	103,00	X			10		GINECOLOGIA
1	MOBILIARIO	SILLAS SECRETARIAS CON GARRUCHAS REGULACION A GAS	12/01/2012	103,00	X			10		MEDICINA GENERAL
1	MOBILIARIO	SILLON EJECUTIVO E BAJO	12/01/2012	160,00	X			10		ADMINISTRACION
3	MOBILIARIO	ESCRITORIOS RECTO CON PORTA TECLADO Y CAJONERAS RODANTE MED. 1.20 X 60 X 75	12/01/2012	696,00	X			10		ODONTOLOGIA
2	MOBILIARIO	MESAS DE CURACIONES CROMADAS MED. 40 X60 X80	12/01/2012	320,00	X			10		ODONTOLOGIA
1	MOBILIARIO	TABURETE PARA TOMA MUESTRA DE LABORATORIO CLINICO	12/01/2012	300,00	X			10		LABORATORIO
1	MOBILIARIO	CAMILLA PARA TOMA DE ECOGRAFIA MED. 180X0.80X0.90 CON GARRUCHA	12/01/2012	350,00	X			10		ECOGRAFIA

6	MOBILIARIO	ARCHIVADORES DE GAVETAS CON LA DELANTERA EN FORMICA	12/01/2012	1.530,00	X			10	ADMINISTRACION
6	MOBILIARIO	BIBLIOTECAS DE ARCHIVADOR EN MELAMINCIO MED 1914 KM X 900 M X 450	12/01/2012	2.712,00	X			10	ADMINISTRACION
1	VEHICULO	Camioneta doble cabina a diesel	11/04/2011	24.566,00	X			5	ADMINISTRACION
1	VEHICULO	Moto , modelo AX100 chasus LC6PGA1460845 580, motor 1E50FMGP00109 88 color rojo, año 2006	29/01/2006	982,14	x			5	ADMINISTRACION

FUENTE: INVENTARIO DE ACTIVOS FIJOS

ELABORADO: SRA. MAIRA MEZA

CUADRO N. 21 PLAN DE EQUIPAMIENTO

DEPENDENCIAS	FUNCION	EQUIPAMIENTO PROPUESTO	MANTENIMIENTO		ESTAD O	CAN TIDA D	NECES IDAD
			PREVENTIVO	CORRE CTIVO			
Área de recepción Admisión y estadística							
Hall de acceso	Acceso de familiares (visitas) y pacientes a demanda						
Unidad de atención al público							
Información y recepción	Para información de Usuarios y familiares	Silla giratoria sin brazos				3	
		Papelera oficina				3	
		Armario alto todo puertas				1	
		PC para escritorio	1	1		3	
		Reloj de pared				1	1
		Basurero higiénico , 5 litros				3	
		Teléfonos IP de escritorio				1	
		Equipo multifuncion				1	
		Directorio médico				1	
AREA DE CONSULTA EXTERNA							
Salas de espera general	Para espera de usuarios internos y externos	Bancada, 4 plazas (butaca)				12	
		Cartelera informativa				1	
		Dispensador de agua				1	2
		Dispensador de preservativos				1	1
		Estación triple de reciclaje, pequeños				1	
		Reloj de pared				1	2
		Televisor Pantalla LCD 42" con soporte techo				1	2
Sanitario adaptado (1 Hombres y 1	Servicion higiénicos uno para	Dispensador de papel mecha.				1	4
		Basurero con tapa y				2	

mujeres)	hombres y uno para mujeres	pedal inoxidable, 5 L						
		Gancho doble					1	
		Juego de ayudas técnicas					1	
Área de Dispensación de medicamentos								
Dispensación Externa de medicamentos	Pedidos y dispensación a pacientes externos. Dimensión en función de demanda esperada	Basurero higiénico , 5 litros					1	
		Equipo multifunción					1	
		Escritorio de tres cajones					1	
		Estantería acero inoxidable ángulos ranurados de 2 cuerpos y 4 anaqueles					6	1
		Gancho doble					1	
		Papelera oficina					1	
		PC para escritorio					1	
		Silla fija de vinil o con brazos, tapizada					1	
		Silla giratoria con brazos y respaldo regulable en altura					1	
		Silla giratoria sin brazos					1	
		Teléfonos IP de escritorio					1	
		Bodega de farmacia	Almacenamiento de medicamentos y suministro	Escalera aluminio tipo tijera de 6 pasos				
Estantería acero inoxidable ángulos ranurados de 2 cuerpos y 4 anaqueles							5	5
Refrigerador para hogar 12 pies							1	1
Armario de medicamentos metálico con puerta							1	1
ACTIVIDADES GRUPALES								
ACTIVIDADES GRUPALES	Para reuniones y	Mesa para reuniones					1	
		Pantalla de proyección mural eléctrica					1	

	educación en el servicio	Pizarrón acrílica rodable				1	
		Proyector multimedia				1	
		Reloj de pared				1	1
		Silla fija de vinil o con brazos, tapizada				16	
		Silla giratoria con brazos y respaldo regulable en altura				3	
		Basurero higiénico, 5 litros				1	
		Equipo de amplificación, micrófono de mesa y 4 parlantes adosado en pared				1	
		Area de Coordinación Técnica					
Unidad administrativa de apoyo	Personal administrativo para atención del usuario interno y externo	Archivador 3 cajones				2	
		Armario alto todo puertas				2	
		Basurero higiénico , 5 litros				2	
		Gancho doble				2	
		Estación de recogida triple				1	
		Escritorio de tres cajones				1	
		Mesa para reuniones				1	
		Pantalla de proyección mural eléctrica				1	
		PC para escritorio	SI			1	
		Pizarrón acrílica rociable				1	
		Proyector multimedia				1	
		Silla Confidente				8	
		Teléfonos IP de escritorio				1	
		Equipo multifunción				1	
		Despacho de la dirección	Trabajo del Director	Archivador 3 cajones			
Basurero higiénico, 5						1	

	para atención del usuario interno y externo	litros					
		Basurero higiénico, 40 litros				1	
		Escritorio de tres cajones				1	
		Gancho doble				1	
		Papelera de oficina				1	
		PC para escritorio	SI			1	
		Pizarrón acrílica de pared				1	
		Silla ejecutiva giratoria con brazos y respaldo regulable en altura				1	
		Silla semi confortable con brazos, unipersonal				2	
		Teléfonos IP de escritorio				1	
		Vitrina para libros				1	
Area de Procedimientos generales							
Zona de estar del personal	Para descanso del personal	Basurero higiénico, 5 litros				1	
	Preparación de alimentos	Cafetera eléctrica				1	1
		Gancho doble				2	
		Horno microondas				1	
		Juego de mesa de comedor para 4 personas con 4 sillas				1	
		Refrigerador para hogar 12 pies				1	
		Reloj de pared				1	1
		Teléfonos IP de escritorio				1	
Informática	Zona de trabajo informáticos	Armario alto todo puertas				1	
	Espacio para	Basurero higiénico, 5 litros				1	

	ubicación de d						
	Solo en centros informatizados	Equipo UTM de alta capacidad				1	
		Equipo UTM de mediana capacidad				1	
		Escritorio de tres cajones				1	
		Gancho doble				1	
		Papelera de oficina				1	
		PC para escritorio	SI			1	
		Silla giratoria sin brazos				1	
		Teléfonos IP de escritorio				1	
Toma de Muestras TB							
Toma de Muestras TB		Basurero con tapa y pedal inoxidable de 5 L				2	2
		Silla giratoria sin brazos				1	1
		Dispensador de papel mecha				1	1
Telemedicina							
Sala de telemedicina	Sesiones clínica/aula / reuniones y trabajo médico	Basurero higiénico 40 litros				1	
		Gancho doble				1	
		Escritorio de tres cajones				1	
		Mesa para reuniones				1	
		Negatoscopio de un campo				1	
		Pantalla de proyección mural eléctrica				1	
		PC para escritorio	SI	SI		1	
		Pizarrón acrílica rodable				1	
		Proyector multimedia				1	
		Reloj de pared				1	
		Silla giratoria con brazos y respaldo regulable en altura				3	

		Teléfonos IP de escritorio				1	
Unidad de Ecografía							
Sala de ultrasonidos con sanitario	Estudios con ultrasonido	Mesa multiposición para examen ecográfico				1	
		Silla giratoria con brazos y respaldo regulable en altura				1	
		Equipo de ultrasonido doppler color nivel intermedio				1	
		Vacuómetro				1	
		Flujómetro para oxígeno				1	1
		Basurero con pedal y tapa inoxidable, 5 L				1	
Cabinas Radiología	Para desvestirse y vestirse del	Banca Fija				1	
		Gancho doble				2	
Sanitario (hombres y mujeres) Imagenología	Servicios higiénicos una por sala de espera	Dispensados de papel mecha				1	
		Basurero con pedal y tapa inoxidable, 5 L				2	
		Gancho doble				2	
		Bancada, 4 plazas (butaca)				1	
Consulta externa							
Consultorio Polivalente *	4-8 dependiendo de la población asignada	Basurero higiénico, 5 litros				1	
		Balanza electrónica pediátrica				1	8
		Báscula + tallímetro				1	4
		Camilla de exploración, 2 cuerpos				1	4
		Centro de Diagnostico Mural				1	4
		Escabel dos tramos				1	4
		Esfigmomanómetro de pared				1	

		Escritorio de tres cajones			1	4
		Fonendoscopio			1	7
		Esfinománometro			1	7
		Gancho doble			1	4
		Lámpara de reconocimiento cuello de ganzo			1	4
		Mesa para tallar lactantes			1	8
		Negatoscopio de un campo			1	4
		Papelera oficina			1	
		PC para escritorio	SI		1	4
		Recipiente cortopunzante 1 sola via			1	
		Sillo fija de vinilo con brazos, tapizada			1	8
		Silla giratoria con brazos y respaldo regulable en altura			1	4
		Taburete metálico giratorio rodable			1	8
		Teléfonos IP de escritorio			1	4
Consultorio de Ginecología	Para exploración y atención de pacientes	Báscula + tallímetro			1	
		Basurero higiénico, 5 litros			1	
		Camilla de exploración, 2 cuerpos con piñeras			1	
		Detector de latidos fetales			1	
		Escabel dos tramos			1	
		Escritorio de tres cajones			1	
		fonendoscopio			1	
		Gancho doble			1	
		Lámpara de reconocimiento cuello			1	

		de ganzo				
		Mesa de rodable de acero inoxidable para curaciones			1	
		Negatoscopio de un campo			1	
		Papelera oficina			1	
		PC para escritorio	SI		1	
		Recipiente cortopunzante 1 sola via			1	
		Silla fija de vinilo con brazos, tapizada			2	
		Silla giratoria con brazos y respaldo regulable en altura			1	
		Taburete metálico giratorio rodable			1	
		Vitrina de acero inoxidable para instrumental o material estéril			1	
Sanitario de Ginecología	Servicios higiénicos	Basurero higiénico , 5 litros			1	
		Gancho doble			1	
		Dispensador de papel mecha			1	
Sala de fisioterapia	Atencion de usuarios	Archivador 3 cajones			1	
		Bandas Therabands			1	1
		Balanza electrónica pediátrica			1	1
		Balón terapéutico de 30 cm			2	
		Balón terapéutico de 55 cm			2	
		Balón terapéutico de 75 cm			2	
		Balón terapéutico de 90 cm			1	
		Baño de compresas frías interiores y superiores			1	

Baño de parafina				1	
Báscula + tallímetro	SI			1	1
Basurero higiénico, 5 litros				1	
Basurero higiénico, 40 litros				2	
Bicicleta estática	SI			1	
Colchonetas para ejercicios 63 x 175				1	
Caminadora	SI			1	
Colchonetas para ejercicios 63 x 176				2	
Cuerdas				1	
Dinamometro digital de puño				1	
Electroestimulador	SI			2	1
Equipo de traccion cervical lumbar	SI			1	
Escaladora eliptica				1	1
Escalera con rampa				1	
Escalera de dedos				1	
Escritorio de tres cajones				1	
Espaldera de un cuerpo de madera				1	
Espejo de pared				1	
fonendoscopio				1	1
Gancho doble				1	1
Hidrocolator	SI			1	
Juego de 4 cuñas Skay diferentes tamaños				2	1
Juego de 6 sacos de arena				1	
Juego de pesas				1	
mesa de manos y tendones				1	1
Mesa hospitalaria				1	
Multifuerza				1	1
Muñequeras y tobilleras				1	1

		Negatoscopio de un campo			1	
		Papelera de oficina			1	
		Paralela plegable para rehabilitación			4	
		PC para escritorio			1	
		Podoscopio			1	
		Recipiente cortopunzante 1 sola via			1	
		Rueda de hombro			1	
		Silla fija de vinilo con brazos, tapizada			2	
		Silla giratoria con brazos y respaldo regulable en altura			1	
		Tabla de boheler			1	
Área de enfermería	Realización de mediciones clínicas o somatométricas previas al ingreso en los consultorios médicos	Balanza electrónica pediátrica			1	1
		Báscula + tallímetro			1	1
		Basurero higiénico, 5 litros			1	
		Camilla de exploración, 2 cuerpos			1	
		Concentradores de oxígeno			2	
		Escabel dos tramos			1	
		Escritorio de tres cajones			1	
		Esfinománometro de pared	SI		1	
		fonendoscopio			1	
		Gancho doble			1	
		Mesa para tallar lactantes			1	1
		Papelera oficina			1	
		PC para escritorio	SI		1	
		Portasueros			1	
		Recipiente cortopunzante 1 sola via			1	

		Refrigerador para vacunas	SI			1	1
		Silla fija de vinilo con brazos, tapizada				2	
		Silla giratoria con brazos y respaldo regulable en altura				1	
		Taburete metálico giratorio rodable				1	1
		Vitrina de acero inoxidable para instrumental o material estéril				1	
Unidad de odontología							
Consultorio de odontología **	4 sillones odontológicos dependientes de la población asignada	Armario metálico para consultorio de odontología				1	
		Basurero higiénico, 5 litros				1	
		Equipo odontológico portátil				1	1
		Escritorio de tres cajones				1	
		Gancho doble				1	
		Lámpara de fotocurado	SI	SI		1	
		Negatoscopio de un campo				1	
		Papelera oficina				1	
		PC para escritorio	SI			1	
		Recipiente cortopunzante 1 sola via				1	
		Silla fija de vinilo con brazos, tapizada				1	
		Silla giratoria sin brazos				1	
		Unidad dental completo con manguera por sistema colibrì con cavitron	SI	SI		1	1

LAVADO Y ESTERILIZACIÓN ODONTOLÓGICA		Autoclave a vapor de sobremesa con impresora 20 a 30 litros	SI			1	
Odontología de Rx		Equipo de RX para odontología mural (incluye percha para protección plomada)	SI			1	
		Negastoscopio de un campo				1	
		Taburete metálico giratorio rodable				1	
		Basurero higiénico 5 litros				1	
		Delantal de plomo				1	
Esterilización							
Esterilización	Zona para esterilización rápida y puntual	Esterilizador a vapor eléctrica de mesa (40 lt)	SI			1	
Punto Limpio	Para residuos recuperables y	Cilindro tapa vaivén, 100 litros				2	
		Coche de ropa limpia				2	
Aseo	Aseo completo	Basurero con tapa y pedal inoxidable de 5 L				2	
Utilería Limpia	Almacenaje de material limpio	Descontaminadora de instrumentos				1	
		Coche de ropa limpia				2	
Utilería usada	Almacenaje	Coche de ropa sucia				1	
Aseo		Carro para útiles de limpieza				1	
		Cilindro tapa vaivén, 100 litros				1	
		Porta chatas				1	
		Portabalde rodable				2	
Area de laboratorio							
Sala de espera	Dimensión en función	Bancada, 4 plazas (butaca)				2	

laboratorio	de demanda esperada prevista, Si baja demanda	Estación triple de reciclaje pequeños				1	
		Televisor Pantalla LCD 32" con soporte				1	1
		Reloj de pared				1	
Sanitario (hombres y mujeres)	Servicios higiénicos	Dispensador de papel mecha				1	
		Basurero con pedestal y tapa inoxidable, 5 L				2	
		Gancho doble				2	
Área general de toma de muestras	Calculado para 3 puestos. Dimension en función de numeros de puestos	Mesa rodable de acero inoxidable para curaciones				2	
		Recipiente cortopunzante 1 sola vía				2	
		Silla especial para toma de muestras				3	
		Taburete metálico giratorio rodable				3	
		Basurero higiénico, 5 litros				3	
Sala de recepción de muestras	Zona de recepción de muestras	Archivador 3 cajones				1	
		Basurero higiénico, 5 litros				1	
		Taburete metálico giratorio rodable				1	
Sala de toma de muestras especiales	Espacio polivalente para recuperación o para realización de extracciones especiales	Camilla de exploración, 2 cuerpos				1	
		Escabel dos tramos				1	
		Esfinomanómetro	SI			1	
		Fonendoscopio				1	
		Lampara de reconocimiento cuello de ganso				1	
		Mesa rodable de acero inoxidable para curaciones				1	
		Recipiente cortopunzante 1 sola vía				1	

		Taburete metálico giratorio rodable				1		
		Dispensador de papel mecha				1		
Cámara fría	Almacenaje de reactivos	Refrigeradora para laboratorio de 15 a 25 pies	SI			1		
Sala de análisis de resultados	Elaboración de informes	Archivador 3 cajones				2		
		Escritorio de tres cajones				1		
		PC para escritorio	SI			1		
		Reloj de pared				1	1	
		Silla giratoria sin brazos				2		
Lavado del material	Limpieza de material	Basurero higiénico 40 litros				1		
		Silla giratoria sin brazos				1		
		Vitrina de acero inoxidable para instrumental o material estéril				1		
Sala de urianálisis	Si la demanda y la accesibilidad lo requieren	Basurero higiénico 5 litros				1		
		Centrifuga para microhematocritos	SI			1		
		Cronómetro				1		
		Mechero bunsen				1		
	Procesamiento de muestras	Microscopio binocular	SI				2	
		Plano de contaje de glóbulos blancos	SI				2	
		Rotador clínico	SI				1	
		Silla giratoria sin brazos					1	
Sala de Bioquímica y hematología	Si la demanda y la accesibilidad lo	Centrifuga de 24 tubos	SI			1		
		Cronómetro				1		
		Autoclave a vapor de sobremesa con impresora 20 a 30	SI				1	

	requieren	litros					
		Lector de VSG, 112 tubos	SI			1	
		Malla de tinción de placas	SI			1	
		Microscopio binocular				2	
		Pipeta automática regulable				2	
		Silla giratoria sin brazos				1	
OTROS SERVICIOS							
Aseo		Carro para útiles de limpieza				1	
		Cilindro tapa vaivén, 100 litros				1	
		Porta chatas				1	
		Portabalde rodable				2	
Material infeccioso Químico		Cilindro tapa vaivén, 100 litros				2	
Desechos infecciosos	Almacenaj e transitorio de	Cilindro tapa vaivén, 100 litros				2	
Residuos finales		Cilindro tapa vaivén, 100 litros				3	
Lavandería y secado		Coche de limpieza				1	
		Lavadora de 16 libras				1	
		Estanterías de acero inoxidable				3	
		Coche de ropa limpia				1	
		Coche de ropa sucia				1	
		Lavadora de 16 libras				1	

FUENTE: PROGRAMA MEDICO FUNCIONAL DE LAS UNIDADES DE SALUD DEL PRIMER NIVEL DEL MSP

Existen 4 nuevos consultorios que se han adecuado y se encuentran listos para entrar en funcionamiento, pero se requiere la climatización, equipos que no constan en la normativa de este plan, por lo que es necesario hacerlo constar para su adquisición, además existen varios aires acondicionados que requieren ser renovados y que se hace mención en este plan.

CAPITULO 3

PLAN AMBIENTES ATENCIÓN DIRECTA AL PACIENTE

Consultorios polivalentes: Disponemos de 8 consultorios para el médico, donde brindan atención integral a los usuarios.

3 consultorios que se habilitaran una vez adquiridos los equipos de climatización y mobiliario.

Consultorio odontológico: Disponemos de dos consultorios, uno de ellos con un sillón y el otro con tres sillones, donde se brinda atención integral a los usuarios.

Servicio de atención inmediata: Este ambiente no existe actualmente y se realizaran las adecuaciones respectivas para atender la rehidratación oral, nebulización, observación.

Servicio de enfermería: Este ambiente existe y se adecuara para las vacunas y área de conservación y almacenamiento de biológicos.

Laboratorio clínico: Este ambiente existe y es reducido por lo que se requiere una ampliación para toma de muestra.

Rehabilitación física: Disponemos de este servicio con una infraestructura adecuada.

Farmacia: Este ambiente existe y requiere ciertas adecuaciones para cumplir con las normas de almacenamiento.

Servicio de apoyos generales:

Área de calificación de derecho e información al usuario: En esta aérea se califica derecho a los usuarios, se dan turnos para laboratorio clínico, se entregan resultado en físico a los pacientes del SSC y se brinda información al usuario.

Bodega: Aquí ingresan los insumos médicos y no médicos.

Sala poli funcional: Existen en cada piso esta área para el tráfico y como sala de espera de pacientes.

Tenemos un salón multiusos para 300 personas, y adecuado parta talleres, reuniones y capacitaciones con la infraestructura adecuada.

Circulación: Desde el acceso el usuario encuentra facilidad para el tráfico y la interconexión entre los diferentes espacios, a través de la señalectica y ascensor.

Ambientes complementarios

Cuarto de maquina: existe para el generador eléctrico

Cisterna: Existe una que nos garantiza el abastecimiento de agua a todos los servicios de la unidad, para dos días.

Ambiente para almacenamiento de los desechos: No disponemos de este ambiente y es necesario crearlo.

Plan Áreas Mínimas

CUADRO N. 22. ÁREAS MÍNIMAS DE UNIDADES DE SALUD PRIMER NIVEL TIPO B

							SITUACION ACTUAL	
SERVICIOS	AREA	AMBIENTE	DESCRIPCION	CANT.	AREA	T. AREA	EXISTENCIA	AREA
ATENCION DIRECTA	ADMINISTRACION	Sala de Actividades Grupales	Actividades Grupales /aula/reuniones de trabajo	1	48	48	1	336.93
SERVICIOS COMPLEMENTARIOS	ADMINISTRACION	Sala de espera de la Dirección	Acompañantes y pacientes pendientes de atención. Dimensión en función de actividad prevista, con ratios antes expuestos	1	12	12	0	0
SERVICIOS COMPLEMENTARIOS	ADMINISTRACION	Unidad administrativa de apoyo	Personal administrativo	1	24	24	1	41.43
SERVICIOS COMPLEMENTARIOS	ADMINISTRACION	Despacho de la dirección	Trabajo del Director	1	12	12	1	23.5
SERVICIOS COMPLEMENTARIOS	ADMINISTRACION	Zona de estar del personal	Para descanso del personal Preparación de alimentos	1	12	12	0	0
SERVICIOS COMPLEMENTARIOS	ADMINISTRACION	Informática	Zona de trabajo de informático, espacio para la ubicación de servidores informáticos	1	12	12	1	6
SERVICIOS COMPLEMENTARIOS	ADMINISTRACION	Sanitario adaptado (1 Hombres y 1 mujeres)	Aseo del personal	2	4	8	2	7.5
ATENCION DIRECTA	ADMISION	Hall de acceso	Acceso de familiares (visitas) y pacientes a demanda	1	12	12	1	14.55
ATENCION DIRECTA	ADMISION	Información y recepción	Información, control, y atención al beneficiario y visitantes	1	10	10	1	12.87
ATENCION DIRECTA	ADMISION	Salas de espera General	Salas de espera General	2	80	160	2	175.38
ATENCION DIRECTA	ADMISION	Sanitario adaptado (1 Hombres y 1	Servicios higiénicos uno para hombres y uno para mujeres	6	4	24	4	10

		mujeres)						
ATENCION DIRECTA	CONSULTA EXTERNA	Consultorio Polivalente	Medicina familiar, medicina general	7	16	112	9	257.17
ATENCION DIRECTA	CONSULTA EXTERNA	Consultorio de Ginecología obstetrix + ecógrafo + 1/2 baño	Para exploración y atención de pacientes	1	16	16	1	20.76
ATENCION DIRECTA	CONSULTA EXTERNA	Consultorio Pediátrico	Para atención y exploración de niños y Niñas	1	16	16	0	0
ATENCION DIRECTA	CONSULTA EXTERNA Y ODONTOLOGÍA	Consultorio de odontología + 1/2 baño	(A1=1; A2=2), (B1=2-3;b2=3-4),(c1=2-3;c2=3-4)sillones odontológicos	1	48	48	2	61.13
ATENCION DIRECTA	CONSULTA EXTERNA Y ODONTOLOGÍA	Lavado y esterilización odontológica	Lavado de instrumental	1	2	2	1	7
ATENCION DIRECTA	ENFERMERIA	Área de enfermería	Realización de mediciones clínicas o somatométricas previas al ingreso en los consultorios médicos	1	24	24	1	38.57
ATENCION DIRECTA	FARMACIA	Dispensación externa de medicamentos	Pedidos y dispensación a pacientes externos. Dimensión en función de demanda esperada	1	24	24	1	34.53
ATENCION DIRECTA	FARMACIA	Bodega de Farmacia	Almacenamiento de medicamentos y suministro	1	24	24	0	0
ATENCION DIRECTA	FISIATRIA	Vestuario de pacientes	Cambio de la ropa de calle por ropa quirúrgica	2	3	6	1	2
ATENCION DIRECTA	FISIATRIA	Sala de Fisioterapia física		1	60	60	1	159.56
ATENCION DIRECTA	IMAGENOLOGIA *	Odontología de Rx	Muestras periapical	1	4	4	1	2
ATENCION DIRECTA	IMAGENOLOGIA *	Sala de ultrasonidos, Cabina de control, toma, vestidor, + 1/2 baño	Estudios con ultrasonidos	1	24	24	1	23.25
ATENCION DIRECTA	LABORATORIO *	Toma de Muestras TB		1	12	12		

ATENCION DIRECTA	LABORATORIO *	Sala de espera laboratorio	Dimensión en función de demanda prevista. Si baja demanda, las sala de espera puede ser compartida con otros locales	1	8	8	1	34.53
ATENCION DIRECTA	LABORATORIO *	Sanitario adaptado(1 Hombres y 1 mujeres)	Servicios higiénicos una por sala de espera	2	4	8	1	
ATENCION DIRECTA	LABORATORIO *	Toma de muestras normales	Calculado para 3 puestos. Dimensión en función de número de puestos de toma de muestras 5 m2 por puesto	1	12	12	1	
ATENCION DIRECTA	LABORATORIO *	Recepción de muestras	Zona de recepción de muestras	1	8	8	1	
ATENCION DIRECTA	LABORATORIO *	Toma de muestras especiales	Espacio polivalente para recuperación o para realización de extracciones especiales	1	8	8	0	
ATENCION DIRECTA	LABORATORIO *	Cámara fría	Almacenaje de reactivos	1	2	2	0	
ATENCION DIRECTA	LABORATORIO *	Análisis de resultados	Elaboración informes	1	8	8	1	
ATENCION DIRECTA	LABORATORIO *	Lavado del material	Limpieza de material	1	4	4	1	
ATENCION DIRECTA	LABORATORIO *	Área de urianálisis	Si la demanda y la accesibilidad lo requieren	1	10	10	1	
ATENCION DIRECTA	LABORATORIO *	Área de Bioquímica y Hematología	Si la demanda y la accesibilidad lo requieren	1	10	10	1	
SERVICIOS COMPLEMENTARIOS	SOPORTE	Cuarto de máquinas	Cuarto de transformación eléctrica	1	40	40	1	8.64
SERVICIOS COMPLEMENTARIOS	SOPORTE	Bodega General y limpieza	Almacenamiento	1	15	15	1	64.2
SERVICIOS COMPLEMENTARIOS	SOPORTE	Almacenamiento final diferenciado de desechos sanitarios	Almacenaje transitorio de residuos comunes, infecciosos, corto punzantes y farmaceuticos (accesible	1	4	4	0	

			independientes seguro y exclusivo)					
					SUBTO TAL A	1246		1341.5
			Circulación %	1	0.35	436.1		
					SUBTO TAL B	1682.1		

FUENTE: PROGRAMA MEDICO FUNCIONAL DE LAS UNIDADES DEL SALUD DEL PRIMER NIVEL DEL MSP.

Las dimensiones que tienen estas áreas no armonizan con la norma, tampoco es posible ampliarlas por la falta de espacio físico y varias remodelaciones que se han realizado en su estructura física y su vetustez. En cuanto al ambiente de toma de muestra y análisis de laboratorio, ésta se encuentra distribuida en un área común de 34.53 metros cuadrados. En todo caso, se realizarán pequeñas modificaciones que nos permite ampliar y crear ciertas áreas requeridas.

CAPITULO 4

PLAN DE ESPACIOS PROPUESTOS O IDEAL

PLAN TALENTO HUMANO, AMBIENTE, AREAS MINIMAS Y EQUIPAMIENTO

De acuerdo a la nueva tipología, niveles de atención y de complejidades, esta unidad de salud es un CENTRO DE SALUD TIPO B, la población que se debe asignar es de 35.000 a 50.000 habitantes.

Este centro de salud con capacidad resolutive de primer nivel prestara los servicios de promoción de la salud, prevención de enfermedades, recuperación de la salud, rehabilitación y cuidados paliativos, a través de los servicios de consulta externa en medicina general y / o general integral, pediatría, gineco-obstetricia, geriatría y odontología. Además servicios de apoyo como enfermería, laboratorio clínico, rehabilitación física, ecografía y farmacia. Su horario de atención será de 12 horas diarias de lunes a viernes.

Plan Áreas Mínimas

Esta unidad de salud no tiene espacio físico que le permita ampliarse para crear nuevos servicios y aumentar su complejidad y tipología. Además su estructura física construida hace alrededor de 50 años, de hormigón y distribuidas en tres plantas con un total de 1341.5 metros cuadrados de construcción, ha sido remodelada varias veces y sus espacios físicos no permiten ampliaciones simplemente pequeñas adecuaciones. Por tal razón, no tenemos propuesta de ampliaciones o remodelaciones físicas del edificio.

CUADRO N. 23. ÁREAS MÍNIMAS DE UNIDADES DE SALUD PRIMER NIVEL TIPO B

SERVICIOS	AREA	AMBIENTE	DESCRIPCION	CANT.	AREA	T. AREA	PROPUESTA UAA		
							EXISTENCIA	AREA	NECESIDAD
ATENCION DIRECTA	ADMINISTRACION	Sala de Actividades Grupales	Actividades Grupales /aula/reuniones de trabajo	1	48	48	1	336.93	0
SERVICIOS COMPLEMENTARIOS	ADMINISTRACION	Sala de espera de la Dirección	Acompañantes y pacientes pendientes de atención. Dimensión en función de actividad	1	12	12	0	0	0

			prevista, con ratios antes expuestos						
SERVICIOS COMPLEMENTARIOS	ADMINISTRACION	Unidad administrativa de apoyo	Personal administrativo	1	24	24	1	41.43	0
SERVICIOS COMPLEMENTARIOS	ADMINISTRACION	Despacho de la dirección	Trabajo del Director	1	12	12	1	23.5	0
SERVICIOS COMPLEMENTARIOS	ADMINISTRACION	Zona de estar del personal	Para descanso del personal Preparación de alimentos	1	12	12	0	0	0
SERVICIOS COMPLEMENTARIOS	ADMINISTRACION	Informática	Zona de trabajo de informático, espacio para la ubicación de servidores informáticos	1	12	12	1	6	0
SERVICIOS COMPLEMENTARIOS	ADMINISTRACION	Sanitario adaptado (1 Hombres y 1 mujeres)	Aseo del personal	2	4	8	2	7.5	0
ATENCION DIRECTA	ADMISION	Hall de acceso	Acceso de familiares (visitas) y pacientes a demanda	1	12	12	1	14.55	0
ATENCION DIRECTA	ADMISION	Información y recepción	Información, control, y atención al beneficiario y visitantes	1	10	10	1	12.87	0
ATENCION DIRECTA	ADMISION	Salas de espera General	Salas de espera General	2	80	160	2	175.38	0
ATENCION DIRECTA	ADMISION	Sanitario adaptado (1 Hombres y 1 mujeres)	Servicios higiénicos uno para hombres y uno para mujeres	6	4	24	4	10	0
ATENCION DIRECTA	CONSULTA EXTERNA	Consultorio Polivalente	Medicina familiar, medicina general	7	16	112	9	257.17	0
ATENCION DIRECTA	CONSULTA EXTERNA	Consultorio de Ginecología obstetrix + ecógrafo + 1/2 baño	Para exploración y atención de pacientes	1	16	16	1	20.76	0

ATENCION DIRECTA	CONSULTA EXTERNA	Consultorio Pediátrico	Para atención y exploración de niños y Niñas	1	16	16	0	0	1
ATENCION DIRECTA	CONSULTA EXTERNA Y ODONTOLOGÍA	Consultorio de odontología + 1/2 baño	(A1=1; A2=2), (B1=2-3;b2=3-4),(c1=2-3;c2=3-4)sillones odontológicos	1	48	48	2	61.13	0
ATENCION DIRECTA	CONSULTA EXTERNA Y ODONTOLOGÍA	Lavado y esterilización odontológica	Lavado de instrumental	1	2	2	1	7	0
ATENCION DIRECTA	ENFERMERIA	Área de enfermería	Realización de mediciones clínicas o somatométricas previas al ingreso en los consultorios médicos	1	24	24	1	38.57	0
ATENCION DIRECTA	FARMACIA	Dispensación externa de medicamentos	Pedidos y dispensación a pacientes externos. Dimensión en función de demanda esperada	1	24	24	1	34.53	0
ATENCION DIRECTA	FARMACIA	Bodega de Farmacia	Almacenamiento de medicamentos y suministro	1	24	24	0	0	1
ATENCION DIRECTA	FISIATRIA	Vestuario de pacientes	Cambio de la ropa de calle por ropa quirúrgica	2	3	6	1	2	0
ATENCION DIRECTA	FISIATRIA	Sala de Fisioterapia física		1	60	60	1	159.56	0
ATENCION DIRECTA	IMAGENOLOGIA *	Odontología de Rx	Muestras periapical	1	4	4	1	2	0
ATENCION DIRECTA	IMAGENOLOGIA *	Sala de ultrasonidos, Cabina de control, toma, vestidor, + 1/2 baño	Estudios con ultrasonidos	1	24	24	1	23.25	0
ATENCION DIRECTA	LABORATORIO *	Toma de Muestras TB		1	12	12			1

ATENCION DIRECTA	LABORATORIO *	Sala de espera laboratorio	Dimensión en función de demanda prevista. Si baja demanda, las sala de espera puede ser compartida con otros locales	1	8	8	1	34.5 3	1
ATENCION DIRECTA	LABORATORIO *	Sanitario adaptado(1 Hombres y 1 mujeres)	Servicios higiénicos una por sala de espera	2	4	8	1		1
ATENCION DIRECTA	LABORATORIO *	Toma de muestras normales	Calculado para 3 puestos. Dimensión en función de número de puestos de toma de muestras 5 m2 por puesto	1	12	12	1		0
ATENCION DIRECTA	LABORATORIO *	Recepción de muestras	Zona de recepción de muestras	1	8	8	1		0
ATENCION DIRECTA	LABORATORIO *	Toma de muestras especiales	Espacio polivalente para recuperación o para realización de extracciones especiales	1	8	8	0		1
ATENCION DIRECTA	LABORATORIO *	Cámara fría	Almacenaje de reactivos	1	2	2	0		1
ATENCION DIRECTA	LABORATORIO *	Análisis de resultados	Elaboración informes	1	8	8	1		0
ATENCION DIRECTA	LABORATORIO *	Lavado del material	Limpieza de material	1	4	4	1		0
ATENCION DIRECTA	LABORATORIO *	Área de urianálisis	Si la demanda y la accesibilidad lo requieren	1	10	10	1		0
ATENCION DIRECTA	LABORATORIO *	Área de Bioquímica y Hematología	Si la demanda y la accesibilidad lo requieren	1	10	10	1	0	
SERVICIOS COMPLEMENTARIOS	SOPORTE	Cuarto de máquinas	Cuarto de transformación eléctrica	1	40	40	1	8.64	0
SERVICIOS COMPLEMENTARIOS	SOPORTE	Bodega General y limpieza	Almacenamiento	1	15	15	1	64.2	0

SERVICIOS COMPLEMENTARIOS	SOPORTE	Almacenamiento final diferenciado de desechos sanitarios	Almacenaje transitorio de residuos comunes, infecciosos, corto punzantes y farmacéuticos (accesible independientes seguro y exclusivo)	1	4	4	0	1
					SUBTOTAL A	1246		1341.5
			Circulación %	1	0.35	436.1		
					SUBTOTAL B	1682.1		

FUENTE: PROGRAMA MEDICO FUNCIONAL DE LAS UNIDADES DEL SALUD DEL PRIMER NIVEL DEL MSP.

Estos ambientes que constan en la columna de necesidades se lo hará con simples adecuaciones, por las condiciones del edificio y que fueron descritas anteriormente.

Plan funcional talento humano

Con una asignación de 50.000 habitantes y tomando en cuenta el Manual de Procedimiento para la Definición de Estándares y Estimación de Brecha/Déficit/Excedente de Talento Humano en Salud, esta unidad debe de contar con el siguiente personal mínimo:

CUADRO N. 24 PLAN FUNCIONAL TALENTO HUMANO UAA PORTOVIEJO

Servicios	Perfil	Numero	Existencia *	Necesidad
Dirección/Administración	Director	1	1	0
	Secretaria	1	1	
Equipo atención integral salud	Medico G/F	13	7	6
	Enfermera	13	1	12
	Técnico APS	13	0	13
Atención especializada	Gineco-Obstetra	1	0	1
	Pediatra	1	0	1
	Geriatría	1	1	0
Salud oral	Odontólogo	5	3	2
Rehabilitación física	Tecnólogos	2	1	1

Laboratorio clínico	Tecnólogos	2	0	2
	Lic. En laboratorio Clínico	1	1	0
Imagen	Ecografista	1	0	1
Admisión/información público	Asistente	4	1	3
Farmacia	Asistente de farmacia	2	1	1
Informática	Analista soporte técnico	1	1	0
Bodega/Mora patronal	Asistente	1	1	0
Financiero	Contador	1	1	0

CUADRO N. 25 TALENTO HUMANO MINIMO A CONTRATAR UAA PORTOVIEJO

Servicios	Perfil	Contratar
Equipo atención integral salud	Medico G/F	7
	Enfermera	12
	Técnico APS	13
Atención especializada	Gineco-Obstetra	1
	Pediatra	1
Salud oral	Odontólogo	2
Rehabilitación física	Tecnólogos	1
Laboratorio clínico	Tecnólogos	2
Imagen	Ecografista	1
Admisión/información público	Asistente	3
Farmacia	Asistente de farmacia	1
TOTAL		44

FUENTE: PROGRAMA MEDICO FUNCIONAL DE LAS UNIDADES DE SALUD DEL PRIMER NIVEL MSP Y MANUAL DE PROCEDIMIENTOS PARA LA DEFINICION DE ESTANDARES Y ESTIMACION DE BRECHA/DEFICIT/EXCEDENTE DE TALENTO HUMANO.

EQUIPAMIENTO NECESARIO

CUADRO N. 26 EQUIPAMIENTO MINIMO ADQUIRIR

EQUIPAMIENTO NECESARIO	DESCRIPCION	NECESIDAD
Balanza electrónica pediátrica	EQUIPO MEDICO	10
Báscula + tallímetro	EQUIPO MEDICO	6
Multifuerza	EQUIPO MEDICO	1
Centro de Diagnóstico Mural	EQUIPO MEDICO	4
Equipo odontológico portátil	EQUIPO MEDICO	1
Unidad dental completo con manguera por sistema colibrí con cavitron	EQUIPO MEDICO	1
PC para escritorio	INFORMATICO	4
Teléfonos IP de escritorio	INFORMATICO	4
Televisor Pantalla LCD 32" con soporte	INFORMATICO	1
Televisor Pantalla LCD 42" con soporte techo	INFORM,ATICO	2
Camilla de exploración, 2 cuerpos	MEDICO	4
Esfinomanómetro	MEDICO	7
Flujómetro para oxígeno	MEDICO	1
Fonendoscopio	MEDICO	8

Lámpara de reconocimiento cuello de ganso	MEDICO	4
Mesa para tallar lactantes	MEDICO	9
Negatoscopio de un campo	MEDICO	4
Cafetera eléctrica	MENAJE DE CASA	1
Refrigerador para hogar 12 pies	MENAJE DE CASA	1
Refrigerador para vacunas	MENAJE DE CASA	1
Armario de medicamentos metálico con puerta	MOBILIARIO	1
Basurero con tapa y pedal inoxidable de 5 L	MOBILIARIO	2
Dispensador de agua	MOBILIARIO	2
Dispensador de papel mecha	MOBILIARIO	5
Dispensador de preservativos	MOBILIARIO	1
Escabel dos tramos	MOBILIARIO	4
Escalera aluminio tipo tijera de 6 pasos	MOBILIARIO	1
Escritorio de tres cajones	MOBILIARIO	4
Estantería acero inoxidable ángulos ranurados de 2 cuerpos y 4 anaqueles	MOBILIARIO	6
Gancho doble	MOBILIARIO	5
Reloj de pared	MOBILIARIO	6
Silla giratoria con brazos y respaldo regulable en altura	MOBILIARIO	4
Silla giratoria sin brazos	MOBILIARIO	1
Silla fija de vinilo con brazos, tapizada	MOBILIARIO	8
Taburete metálico giratorio rodable	MOBILIARIO	9
Bandas Therabands	REHABILITACION	1
Electroestimulador	REHABILITACION	1
Escaladora elíptica	REHABILITACION	1
Juego de 4 cuñas Skay diferentes tamaños	REHABILITACION	1
mesa de manos y tendones	REHABILITACION	1
Muñequeras y tobilleras	REHABILITACION	1
Aires acondicionados		10

Elaborado: Dr. Jorge Chávez Mera

Estas necesidades de equipamiento, mobiliario y maquinaria está justificado en el cuadro 21 donde están los parámetros que justifican estas necesidades.

CAPITULO 5

CONCLUSIONES

- La mejoría de los indicadores nos ha permitido incrementar la cobertura, la misma que se optimizará una vez que se incrementen los recursos solicitados.
- Que los ambientes y áreas si bien no armonizan con las superficies de la norma son satisfactorios para los usuarios internos y externos y no inciden en la calidad del servicio.
- Que esta unidad de salud tiene servicios que corresponden al segundo y tercer nivel, como es el caso de geriatría y rehabilitación física, los cuales funcionan desde hace 10 años.
- La falta de organización del sistema de salud hace que los hospitales absorban la demanda que debe resolver el primer nivel
- Que por su nivel de atención y complejidad y además por la eficiencia, eficacia y efectividad reflejada en sus excedentes, los recursos mínimos en talento humano, maquinarias y equipos deben proporcionarlos.

RECOMENDACIONES

- Solicitar al Distrito de Salud se asigne el área geográfica y población a todas las unidades de salud del primer nivel del cantón Portoviejo.
- Se apruebe el presente Plan Funcional Médico y de esta manera continuar fortaleciendo la implementación del Modelo de Atención de Salud Individual, Familiar y Comunitario.

REVISADO Y APROBADO: Dr. EDISON MORENO RIVAS MEDICO SUPERVISOR DE LA SPPS MANABÍ.

CAPITULO 6

ANEXOS

ANÁLISIS SITUACIONAL INTEGRAL DE SALUD

PERMISO DE FUNCIONAMIENTO DE LA UNIDAD 2014

**CONSOLIDADOS ESTADÍSTICOS DE LAS ACTIVIDADES MÉDICAS,
ODONTOLÓGICAS LABORATORIO CLÍNICO Y REHABILITACIÓN
FÍSICA 2011, 2012 Y 2013**

BIBLIOGRAFÍA

- Constitución de la República del Ecuador, 2008
- Manual del Modelo de Atención Integral de Salud, Ministerio de Salud Pública, 2011
- Programa Médico Funcional de las unidades de salud MSP
- Procedimientos para la definición de estándares y estimación de brecha/déficit/excedente de talento humano