



UNIDAD DE ATENCIÓN AMBULATORIA IESS BALZAR

**PLAN MÉDICO FUNCIONAL  
UNIDAD MÉDICA  
IESS BALZAR**

**Dr. MILTON CHASI JACHO  
DIRECTOR TÉCNICO  
UNIDAD MÉDICA IESS BALZAR**



## UNIDAD DE ATENCIÓN AMBULATORIA IESS BALZAR

### INDICE

INDICE.....	2
INTRODUCCION .....	6
ANTECEDENTES .....	7
OBJETIVO GENERAL.....	8
OBJETIVOS ESPECÍFICOS.....	8
UBICACIÓN DEL CANTON BALZAR EN LA PROVINCIA DEL GUAYAS .....	9
INFORMACIÓN DEL ENTORNO .....	10
UBICACIÓN: .....	10
DEMOGRAFÍA: .....	12
POBLACION POR SEXO .....	12
POBLACION AFILIADA AL IESS .....	14
FUENTES DE INGRESO: .....	14
FACTORES SOCIALES:.....	14
FECHAS CONMEMORATIVAS DEL CANTON BALZAR: .....	15
VIALIDAD: .....	15
VIVIENDA:.....	15
Tipo de Vivienda:.....	15
ENFOQUE DE GÉNERO: .....	16
EDUCACIÓN:.....	16
MEDIOS DE COMUNICACIÓN: .....	17
SANEAMIENTO AMBIENTAL: .....	17
Servicio higiénico.....	17
Consumo de agua.....	18
ELIMINACION DE BASURA:.....	19
Recolección y manipulación de basura y desechos. ....	19
PROBLEMA .....	20



## UNIDAD DE ATENCIÓN AMBULATORIA IESS BALZAR

ORGANIZACIONES SOCIALES Y DE SERVICIO:.....	20
DIAGNÓSTICO DE LA DOTACIÓN DE SERVICIOS SALUD EN EL CANTON BALZAR.....	21
GENERALIDADES.....	21
OFERTA ACTUAL DE SERVICIOS DE SALUD EN EL CANTON BALZAR.....	22
PUBLICO: .....	22
PRIVADOS: .....	23
DEMANDA ACTUAL DE SERVICIOS DE SALUD EN EL CANTON BALZAR .....	23
<b>FUENTE DPTO. ESTADÍSTICO IESS BALZAR.....</b>	<b>24</b>
.....	25
<b>FUENTE DPTO. ESTADÍSTICO IESS BALZAR.....</b>	<b>25</b>
TOTAL DE ATENCIONES REALIZADAS: .....	26
RELACION PREVENCIÓN MORBILIDAD.....	26
Medicina General.....	57
Medicina Familiar.....	58
Odontología.....	59
Servicios de Ambulancia.....	60
Imagenología.....	60
Servicios de EKG .....	61
Laboratorio Clínico .....	62
TALENTO HUMANO:.....	63
INFORMACIÓN FINANCIERA:.....	64
PORCENTAJE DE PRESUPUESTO EJECUTADO.....	65
.....	65
ASIGNACIÓN PRESUPUESTARIA POR AÑOS .....	67
MORBILIDAD .....	67
ANÁLISIS DE MORBILIDAD.....	67
ANÁLISIS EPIDEMIOLÓGICO .....	68
INDICADORES DE LA SALUD .....	69
DESCRIPCIÓN DE ÁREAS FUNCIONALES Y PLAN DE ESPACIOS.....	70
MEDICO FUNCIONAL, PLAN DE ESPACIOS. ....	70



## UNIDAD DE ATENCIÓN AMBULATORIA IESS BALZAR

CORELACION DE UAA BALZAR CON LA NORMATIVA DE MSP PARA UNIDAD MEDICA NIVEL I

TIPO B.....	71
Servicio de Recepción - Admisión (Admisión y Estadística) .....	73
Hall de acceso (entrada).....	75
Sala de espera general .....	75
Sanitario .....	76
Ambiente de atención al público .....	77
Archivo de documentos clínicos.....	79
Consultorio de trabajo social. ....	80
Consulta Externa .....	81
Sala de espera general .....	84
Sanitario .....	84
Consultorio psicología.....	85
Enfermería.....	86
Consultorio polivalente .....	88
Consultorio Gineco – Obstétrico .....	89
Sala de actividades grupales .....	93
Procedimientos. ....	94
Atención personalizada.....	98
Esterilización .....	98
Utilería y preparación.....	99
Lencería .....	101
Laboratorio.....	101
Área general de toma de muestras.....	105
Sala de Bioquímica y Hematología.....	106
Sala de uro análisis .....	107
Sala de análisis de resultados.....	109
Área de lavado de material de laboratorio .....	109
Cámara fría.....	110
Imagenología.....	111
Sala de espera .....	114



## UNIDAD DE ATENCIÓN AMBULATORIA IESS BALZAR

Atención personalizada.....	114
Unidad de radiología simple .....	116
Sala de telemedicina .....	118
Farmacia Institucional .....	118
Dispensación Externa de medicamentos y bodega .....	122
Área de la coordinación Técnica .....	123
Sala de espera .....	126
Unidad Administrativa de apoyo.....	126
Coordinación técnica de la Unidad Operativa.....	127
Área de personal .....	128
Sala de estar del personal y cuarto de preparación de alimentos.....	131
Vestidores y sanitarios .....	131
Área de servicios .....	132
Informática .....	135
Bodega general.....	136
Punto Limpio .....	136
Área de desechos sanitarios.....	137
Cuarto de limpieza .....	137
DESCRIPCION DE AREAS FUNCIONALES Y PLAN DE ESPACIOS.....	140



## UNIDAD DE ATENCIÓN AMBULATORIA IESS BALZAR

### INTRODUCCION

El del plan médico funcional radica en fijar las plataformas e identificar los determinantes que concuerdan y puntualizan las necesidades y demandas previsibles de las poblaciones, certificando unos niveles adecuados de servicio y de calidad.

La investigación del entorno externo e interno, los objetivos anunciadas en el plan de salud, el enunciación del plan de salud, la definición del volumen de la población y la accesibilidad geográfica al recurso planteado, la identificación de la oferta y la demanda insatisfecha, las escenas previsibles a corto, medio y a largo plazo, la relación con otros recursos ya existentes, compone la base de este trabajo y de la propuesta final.

La salud es un derecho vigente de todas las personas, que certifica la alegría más alta posible de salud física y mental, lo que establece a que los servicios de salud sean viables y aprobados, y de una alta calidad.

Con el propósito de robustecer los servicios de salud del IESS en todos los niveles de atención y complejidad hacia un perspectiva integral, individual y familiar, la presente efectúa un análisis de la salud en el Cantón Balzar, asumiendo como base los principales factores sociales, epidemiológicos, demográficos, y de riesgo en salud, en donde se halla introducida la población actual, con la propósito de efectuar el Plan Médico Funcional.

Lo que se tomará en cuenta para el proyecto será en primer lugar el análisis general de la población con respecto a su situación geografía, clima, forma de vida, educación, servicios básicos y principalmente el grado de atención de salud primaria presente en la población.

El IEES avala al asegurado a recibir una atención médica integral y continua, de calidad y calidez para lo cual promueve diversas acciones de promoción y prevención, recuperación, curación, rehabilitación, cuidados moderadores en todo el lapso de vida.



## UNIDAD DE ATENCIÓN AMBULATORIA IESS BALZAR

### ANTECEDENTES

De acuerdo a las instrucciones recibidas en el mes de Febrero del 2014 de parte de las Autoridades se hace necesario contar con una herramienta para mejorar los servicios de salud del Instituto Ecuatoriano de Seguridad Social, se hace indispensable hacer un levantamiento del análisis situacional de las Unidades Médicas, así como también tener los indicadores de salud para observar, y determinar las políticas de mejoramiento de tal manera que se garantice la oportunidad, accesibilidad y calidad que merecen la población adscrita a la UAA BALZAR, acorde a las políticas que establece el organismo rector de la Salud en el País.

Por parte del IESS desde el año 1981, se creó la Unidad de Atención Ambulatoria de Balzar, en un local alquilado, con un equipo humano constituido por 4 personas hasta que en 1987 se inaugura una Unidad Médica considerada por el IESS como modelo tipo C, del primer nivel de atención.

En los posteriores años se ha venido incrementando el personal y los servicios otorgados para tratar de responder a las necesidades de la población adscrita al IESS en el área geográfico de influencia, de modo que hace 8 años se implementó el área de ecografía, laboratorio clínico general, odontología y servicio de transporte vital en una ambulancia moderna adquirida hace dos años. Resaltando que el proceso de atención que inicialmente era manual con citas directas otorgadas en el dispensario, actualmente se hace mediante el Call Center durante 24 horas, 365 días al año y además se cuenta con un sistema informática de historia clínica mediante el software del AS400.

Sin embargo de estos cambios, se presenta la necesidad de mejorar la actual infraestructura, su equipamiento y el talento humano acorde a estas necesidades, debido a la actual Constitución vigente en nuestro país, y a las políticas del Seguro Universal de Salud, creándose nuevos retos por el aumento de cobertura, cambios en el perfil poblacional y epidemiológico, atención al núcleo familiar y el trabajo en red integrada de salud, por lo que se amerita realizar un levantamiento de información para estructurar en Plan Médico Funcional, que se acople a la tipología del MSP, considerando en esta estructura que la UAA Balzar se desarrolle como una Unidad Tipo B.



## UNIDAD DE ATENCIÓN AMBULATORIA IESS BALZAR

8

### OBJETIVO GENERAL

Conocer el estado de la estructura de salud del cantón y particularmente de la población afiliada del Cantón Balzar, los indicadores de salud tomando en cuenta los servicios que ofertamos, la demanda de la población de tal manera que se plantee a nuestra Institución un proyecto que cubra estas expectativas considerando a las otras ofertas de la Red Plural de Salud en el nivel local y de referencia.

### OBJETIVOS ESPECÍFICOS

Identificar, las falencias que tenemos y tomar las decisiones apropiadas, a fin de mejorar las condiciones salud de salud de nuestros afiliados.

Fortalecer el primer nivel de atención de salud con una infraestructura adecuada, con un equipamiento de acuerdo a las circunstancias actuales, y tener un equipo de profesionales capacitados para la atención de calidad de nuestros afiliados.





## UNIDAD DE ATENCIÓN AMBULATORIA IESS BALZAR UBICACIÓN DEL CANTON BALZAR EN LA PROVINCIA DEL GUAYAS





## UNIDAD DE ATENCIÓN AMBULATORIA IESS BALZAR

La población de Balzar es atravesada por el río Daule el mismo que el afluente principal del río Guayas, cuenta además con ríos de menor importancia como es el río Pucón, el mismo que es utilizados por los campesinos y residentes que se encuentran a 12 a 15 kilómetros del Cantón Balzar.

## INFORMACIÓN DEL ENTORNO

10

### UBICACIÓN:

El Cantón Balzar se encuentra ubicado a 104 kilómetros de la capital de la provincia que es Guayaquil, donde están ubicadas nuestras Unidades de referencia del II y III nivel de atención.

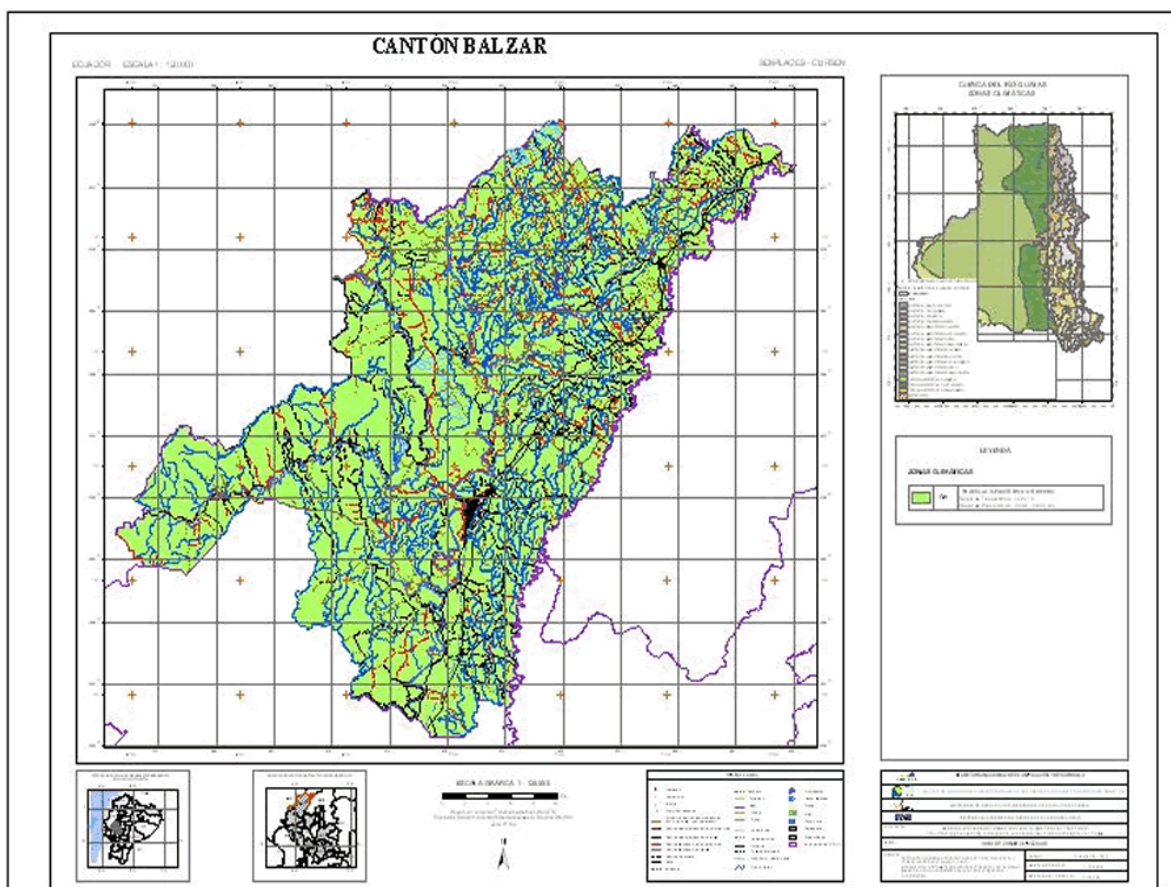



## UNIDAD DE ATENCIÓN AMBULATORIA IESS BALZAR

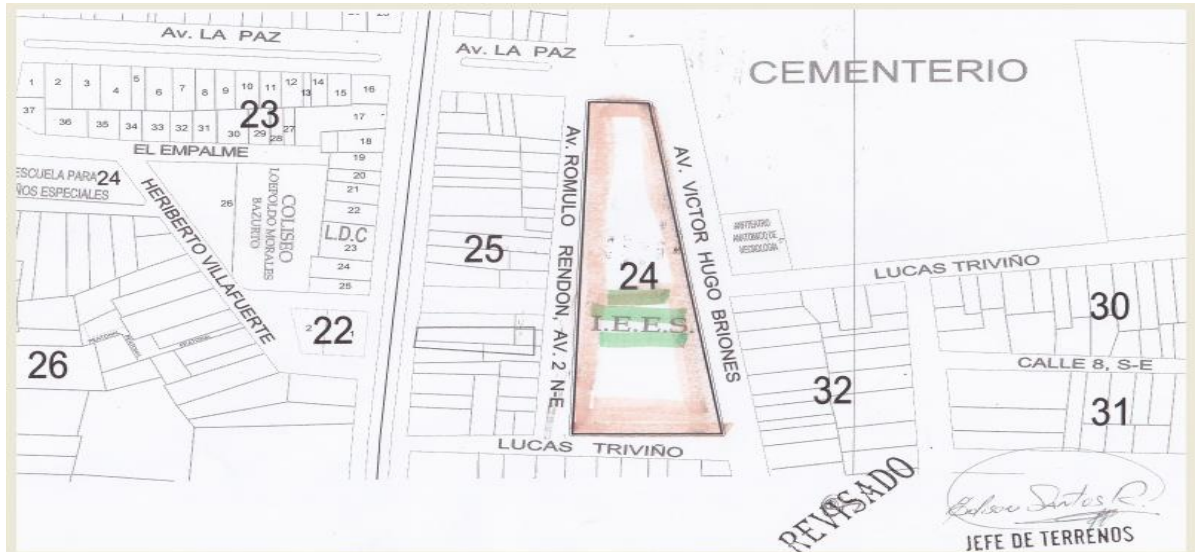

11

Balzar limita con el Cantón El Empalme al Norte, el Cantón Palestina y el Cantón Colimes al sur oeste, tiene un área de 2.518 km cuadrados y se encuentra a 36 metros sobre el nivel del mar.

La cabecera Cantonal de San Jacinto de Balzar y cuenta con 53 recintos:



## UNIDAD DE ATENCIÓN AMBULATORIA IESS BALZAR

RECINTOS DEL PERTENECIENTE AL CANTÓN BALZAR			
MANCHA DE MATE	LOS CANCHONES	LOS PALITOS	LA BABY
MONSERRATE	LOS BOYALES	PUERTO CANOA	LA GUADALUPE
ELOY ALFARO	LAS MARIAS	PIJIGUAL	LA LINDA
RIO CONGO	BOCA DEL CONGO	NEGRO VIEJO	SAN JUAN DE PERINAO
LA SAIBA	LOS CAMACHOS	LOS TAMARINDOS	SAN JUAN
26 DE SEPTIEMBRE	RECINTO MACUL	EL CERRITO	EL CLAVO
BELLA ALEGRIA	PEÑASCO BLACO	PUEBLO NUEVO	
LA CLEMENCIA	LA CELIA	LA JAVIERA	
LA CARLOTA	PEÑASCO	SALAMINA	
HAMTON DE ARRIBA	ESTEROPITAL	RULE	
HAMTON DE ABAJO	CUATRO MANGA	SAN JOSÉ	
LA GUAYAQUIL	RANCHO PALMA	NARANJAL	
LA BARBARITA	ESTERO PRIETO	LA VICTORIA DE ABAJO	
LA KAREN	LOS AMARILLOS	SEGUAL	
LA BEATRIZ	LAS PIEDRAS	LA CARMELITA	
LA FRONDA	SAN VICENTE	LA TRAMPA	
CONGUILLO	RONCADOR DE ARRIBA	SANTA GENARA	
LA CARMENCITA	RONCADOR DE ABAJO	DESECHOS	
LA BRASILIA	ESPERANZA	EL LIMON	
SAN RAMON	ESTERO AZUL	RECINTO HACHA	
LA YUCA	SANTA RITA	SAN JOSÉ DE PUCON	
LA DELIA	BRITANICA	SAN PABLEÑO	
BOMBON	LA FORTALEZA	LA OZ	
LA URORA	RECINTO SUCHE	LA TACHUELA	
LA VICTORIA	EL GUABITO	EL BATAN	

### DEMOGRAFÍA:

La población del Cantón Balzar es de 53.937 habitantes en total con sus recintos aledaños y la población urbana es de 12.000 habitantes.

### POBLACION POR SEXO

TOTAL HOMBRES	28.001
TOTAL MUJERES	25.936



## UNIDAD DE ATENCIÓN AMBULATORIA IESS BALZAR

EDAD	Total	Mujer	Hombre
0 a 1	1.088	514	574
0 a 4	5.134	2.511	2.623
5 a 9	6.284	3.086	3.198
10 a 14	6.453	3.131	3.322
15 a 19	5.337	2.598	2.739
20 a 24	4.561	2.174	2.387
25 a 29	3.957	1.942	2.015
30 a 34	3.536	1.678	1.858
35 a 39	3.351	1.583	1.768
40 a 44	2.677	1.293	1.384
45 a 49	2.583	1.203	1.38
50 a 54	2.094	990	1.104
55 a 59	1.952	924	1.028
60 a 64	1.496	695	801
65 a 69	1.235	574	661
70 a 74	904	424	480
75 a 79	587	273	314
80 a 84	394	182	212
85 a 89	210	98	112
90 a 94	73	43	30
95 a 99	24	17	7
100 y más	7	3	4
<b>Total</b>	<b>53937</b>	<b>25.936</b>	<b>28.001</b>

13

Fuente INEC año 2010

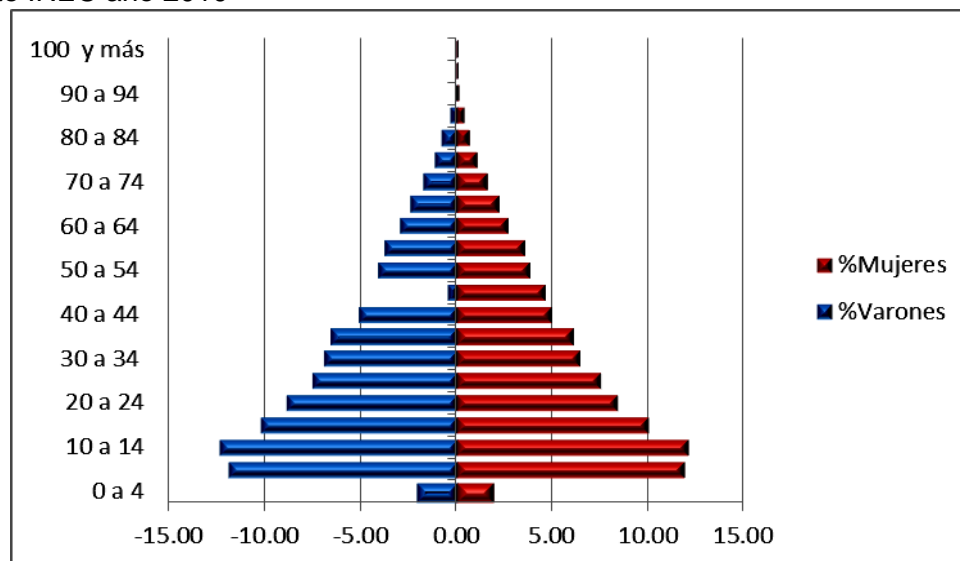



## UNIDAD DE ATENCIÓN AMBULATORIA IESS BALZAR

### POBLACION AFILIADA AL IESS

IESS SEGURO GENERAL	1703
IESS SEGURO VOLUNTARIO	149
IESS SEGURO CAMPESINO	1997
JUBILADO DEL IESS/ISSFA/ISSPOL	130

Fuente INEC año 2010

14

### FUENTES DE INGRESO:

La fuente de mayor ingreso del Cantón Balzar es en el área rural, siendo uno de los cantones mayores productores de leche y como productor principal en sus últimos 10 años se ha convertido en una zona productora de maíz duro,

Pero el mismo es cíclico cuya producción alcanza unos 3 o 4 meses siendo aprovechado por el ciclo de invierno.

Le sigue en importancia el cultivo de arroz que también es cíclico en los últimos 6 años Balzar se constituyó en una zona productora de mango de aportación por las bondades que ofrece la tierra.

La ganadería es otro rubro de la población, los mismos que se encuentran organizados como es la Asociación de Ganaderos de Balzar, en la población Urbana gran parte trabajan para el Estado repartidos entre el Municipio Autónomo y el Estado como es Escuelas y Colegios

### FACTORES SOCIALES:

La población de Balzar actualmente ha vuelto a tener el número de habitantes que contaba en su área urbana, ya que durante la época de crisis bancaria una emigración de aproximadamente unas 6.000 personas por factores económicos. Al momento esta tendencia está revertiéndose ya que por la crisis que existe en el viejo continente y la alta tasa de desempleo que mantiene países como España e Italia, razón por la cual nuestros emigrantes están regresando a reinsertándose en el Cantón.

Dirección: Rómulo Rendón y La Paz – Telefax. (593-04) 2030132- 2031499

Correo: [uaabalzar@iess.gob.ec](mailto:uaabalzar@iess.gob.ec)





## UNIDAD DE ATENCIÓN AMBULATORIA IESS BALZAR FECHAS CONMEMORATIVAS DEL CANTON BALZAR:

En el Cantón Balzar tiene 2 fechas conmemorativas:

1.- DE tipo religiosa en honor al Patrono de Cantón esto la fiesta de SAN JACINTO DE BALZAR, fecha que atrae a muchos turistas por el despliegue de actividades que tenemos durante esta fecha como es la elaboración del queso, jinetes, corridas de toros etc., que se celebra el 16 de Agosto.

2.-La otra fiesta conmemorativa es del 26 de Septiembre en la que se celebra las fiestas cantonales.

15

### VIALIDAD:

Balzar se encuentra ubicado a 104 km. De la capital de la ciudad que es Guayaquil, cuenta con una vía de accesibilidad muy buena y el viaje es de aproximadamente es de de 1 hora y media a 2 horas-, el servicio es prestado por una cooperativa de servicios de Transportes denominada rutas BALZAREÑAS. Pero cuenta con el servicio prestado por servicio de transportes interprovinciales que parten de la ciudad de Quevedo que son: "Cooperativas Sucre, y Tía, y la Cooperativa Rutas Empalmeñas, cuenta además con un servicio de transporte Urbano para el traslado de pasajeros a sitios cercanos dados por la Cooperativa Jorge Mendoza.

### VIVIENDA:

#### Tipo de Vivienda:

Inicialmente la población de Balzar era netamente rural siendo su tipo de vivienda de madera y caña, luego con el advenimiento de las vías de acceso y comunicación, el tipo de vivienda cambio, siendo un 70% de cemento y concreto y el 30% restante de tipo mixto.

Existe un proyecto de vivienda que no fue concluido en el Gobierno de Oswaldo Hurtado y la ciudadela se llama los Ciruelos.



## UNIDAD DE ATENCIÓN AMBULATORIA IESS BALZAR

### ENFOQUE DE GÉNERO:

En el área rural la mujer se dedica específicamente a los quehaceres domésticos y agrícolas y el hombre en esta misma área se dedica a las labores agrícolas predominantemente.

En el área Urbana es distinta la ocupación por género ya que la población se dedica a labores en las dependencias de tipo públicas y privadas y no necesariamente solo a las labores domesticas

16

### EDUCACIÓN:

Datos de analfabetismo del Cantón Balzar según INEC 2010 15.56 %

Los centros educativos del Cantón Balzar son en su mayoría fiscales y que a continuación se detalla:

- 1 Colegio Nacional Mixto 26 de Septiembre
- 2 2 Colegio Nocturno Ciudad de Balzar
- 3 Instituto Artesanal Fiscal Alvarado
- 4 Colegio Técnico Agropecuario
- 5 Escuela Esperanza Caputi Olvera
- 6 Esc. Benigna Pareja de Macías
- 7 Esc. Víctor Manuel Rendón
- 8 Instituto Artesanal Pablo Nivelá Carriel
- 9 Esc. .Ana Paredes Jumbo
- 10 Esc. Fiscal San Vicente
- 11 Esc. 19 de Mayo
- 12 Esc. 27 de Marzo
- 13 Esc. Fiscal Sinaloa
- 14 Escuela Fiscal Lucila Santos
- 15 Esc. Fiscal San Ramón
- 16 Esc. Fiscal El cerrito
- 17 Esc. Fiscal Salamina
- 18 Esc. 12 de Febrero

Cabe indicar que el Cantón Balzar cuenta una extensión Universitaria. Edificación que se halla ubicado al norte de la población. Al momento este centro educativo no ha pasado las pruebas de acreditación por lo que corre el riesgo de cerrarse.

Dirección: Rómulo Rendón y La Paz – Telefax. (593-04) 2030132- 2031499

Correo: [uaabalzar@iess.gob.ec](mailto:uaabalzar@iess.gob.ec)





## UNIDAD DE ATENCIÓN AMBULATORIA IESS BALZAR

### MEDIOS DE COMUNICACIÓN:

En el Cantón Balzar circular 3 periódicos pero son de la ciudad de Guayaquil esto es: el Universo, El Telégrafo y el Extra.

La población cuenta con 2 emisoras de corto alcance que son radios: Aries, y Radio Burbuja, también existían 2 canales de televisión locales los mismos que al momento se hallan cerrados.

17

### SANEAMIENTO AMBIENTAL:

#### Servicio higiénico

En cuanto a la eliminación de excretas, del total de 7.078 viviendas censadas según datos del INEC la situación se resume:

Tipo de servicio higiénico o escusado	CASOS	PORCENTAJE
Conectado a red pública de alcantarillado	2658	20%
Conectado a pozo séptico	4165	31%
Conectado a pozo ciego	4486	34%
Con descarga directa al río o quebrada	68	1%
Letrina	464	3%
No tiene	1490	11%
<b>Total</b>	<b>1331</b>	<b>100%</b>
<b>NSA</b>	<b>2841</b>	

Fuente: Censo 2010 – INEC



## UNIDAD DE ATENCIÓN AMBULATORIA IESS BALZAR

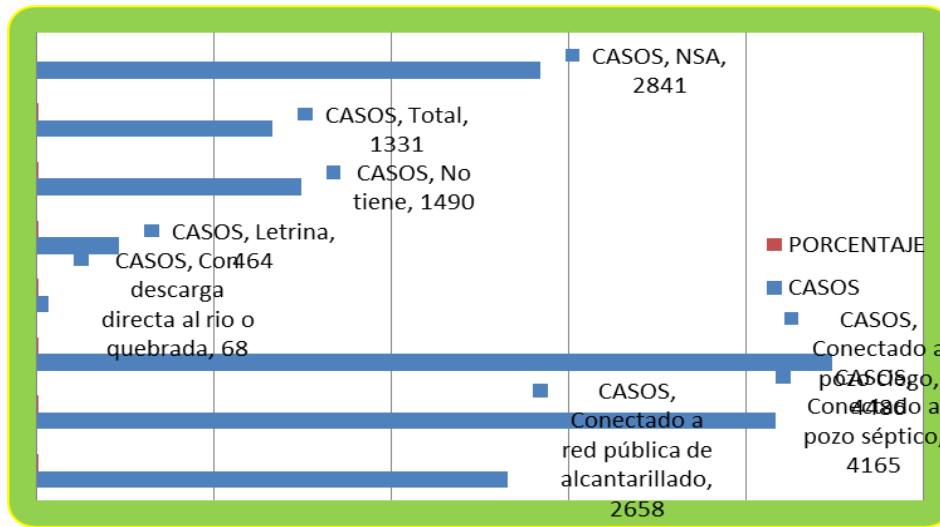

18

Censo 2010 encontramos que el 22,6% es a través de la red pública, el 44,8% a pozo séptico, 7,6% a pozo ciego, el 1,9% la eliminación es con descarga al río, lago, quebrada. El 3,6 de las Viviendas poseen letrinas con la correspondiente eliminación de excretas a las mismas, el 19,5% las realizan al aire libre, no poseen sitio de eliminación.

### Consumo de agua

RED PUBLICA	4558	34%
DEPOZO	7950	60%
DE RIO O VERTIENTES	456	3%
DE CARRO	223	2%
OTRAS AGUAS	144	1%
<b>TOTAL</b>	<b>13331</b>	<b>100%</b>

**NSA 2841**

Fuente: Censo 2010 – INEC



## UNIDAD DE ATENCIÓN AMBULATORIA IESS BALZAR

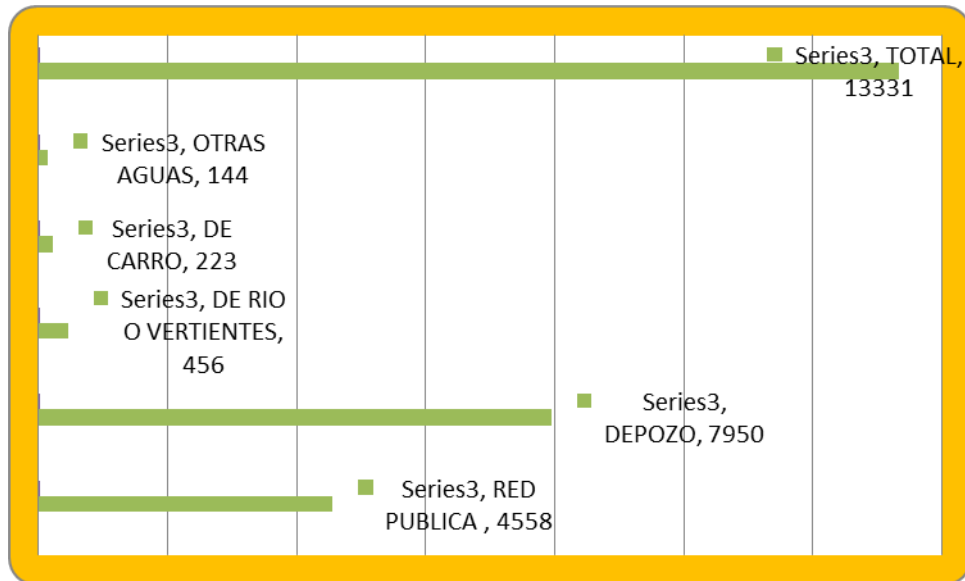

19

## ELIMINACION DE BASURA:

### Recolección y manipulación de basura y desechos.

Actualmente el municipio cuenta con dos carros recolectores de basura, 6 volquetas 3 de ellos están fuera de servicio, por lo que se trata de abarcar en un 100% al cantón. El personal que labora para la recolección en las volquetas son: 1 chofer, 4 hombres: 2 que van en la volqueta y 2 en la calle.

En los recolectores: 1 chofer y dos hombres en la calle.

El horario de recolección es de lunes a domingos de 7 a 11 am y 12h00 a 16h00.

La recolección se la realiza por sectores empezando del:

**SECTOR 1.-** Víctor Manuel Rendón hasta el camal cubriendo: 5 Esquinas, Pablo Nivelá, Sinaloa, las Villas, Barrio Lindo, el Estadio, Academia San Jacinto, Lucila Santos, las Iguanas.

**SECTOR 2.-** Barrio Colimes – Calle Vincés – Hospital de Balzar cubriendo: Barrio Sucre, Barrio Las Pajitas, Escuela 27 de Marzo, Escuela 19 de Mayo, Barrio 10 de Agosto, Ciudadela Nuevo Balzar, Escuela Nueva Juventud, Escuela Alfredo Veintimilla, antiguo botadero de Balzar.

**SECTOR 3.-** Subcentros San Jacinto cubriendo: Barrio Rosita Paredes, Calle Avenida del Estudiante, Primavera 1-2 y 3 terminando en Las Villas

Dirección: Rómulo Rendón y La Paz – Telefax. (593-04) 2030132- 2031499

Correo: [uaabalzar@iess.gob.ec](mailto:uaabalzar@iess.gob.ec)



## UNIDAD DE ATENCIÓN AMBULATORIA IESS BALZAR

**SECTOR 4.-** desde San Jacinto Sur por la carretera hasta el Manabita terminando en el Recinto Cerrito.

**SECTOR 5.-** Recinto La Guayaquil cubriendo: Recinto San Vicente y Santa Rita.

20

### PROBLEMA

El relleno sanitario es a cielo abierto ya que la basura se vota sin precaución y no tiene área protegida.

El personal municipal no está capacitado para recolectar basura con desechos biológicos.

El hospital de Balzar MSP, UAABALZAR no cuentan con quemadores de desechos biológicos.

### ORGANIZACIONES SOCIALES Y DE SERVICIO:

Entre las organizaciones sociales y de servicio se encuentran:

- Civil y Judicial:

Ministerio de Gobierno: Jefatura Política, Comisaría, Consejo Cantonal por la Niñez y Adolescencia, Policía Nacional, Registro Civil, Comisión de Tránsito del Ecuador, Benemérito Cuerpo de Bomberos, Fiscalía, Juzgado de Flagrancia, Notaría y Registro de la Propiedad.

- Elección popular:

Alcalde, Concejales Municipales, Juntas parroquiales.

- Salud:

Públicos Dirección de Salud del Área N°5, Hospital 1 Balzar  
IESS, UAA BALZAR  
Centro de Rehabilitación Municipal



## UNIDAD DE ATENCIÓN AMBULATORIA IESS BALZAR DIAGNÓSTICO DE LA DOTACIÓN DE SERVICIOS SALUD EN EL CANTON BALZAR

### GENERALIDADES

ENFERMEDEDES MAS COMUNES DEL CANTON
DENGUE
PALUDISMO
HIPERTENSIÓN ARTERIAL
GASTRITIS
CISTITIS
CARIES DENTAL
PARASITOSIS
ENFERMEDEDES DIARREICAS
DIABETES

21

Salud es el estado de completo bienestar físico, mental y social, y no solamente la ausencia de Infecciones o enfermedades ligeras, fuertes o graves. Actualmente en el país, el Sistema Nacional de Salud ha cambiado, tomando como base la Estrategia de Atención Primaria de Salud, este modelo integral involucra al individuo, familia, la comunidad, al ambiente, como el centro de su accionar y plantea como su fin, el Buen vivir. Como un todo donde lo social es un factor determinante de enfermedad o posibilidad de bienestar. En el Ecuador actualmente el tema de la salud es una de las prioridades por parte de las autoridades nacionales, sin embargo aun no se puede brindar acceso a los servicios de salud en todos los lugares del país, en especial manera en las parroquias rurales.

Entre los principales factores determinantes de salud que afectan al cantón se encuentran la falta de acceso al agua segura o potable, ya que al momento en la población de Balzar es extraída de pozos ´profundos y no existe una planta de tratamiento adecuada, considerándose por esto que el agua es entubada , la misma que llega a la población solamente 2 horas en la mañana y 2 horas en la tarde, por lo que la población debe tener cisternas o en las áreas periféricas la almacenan en recipientes lo que facilita, la contaminación del agua por un lado y el caldo de cultivo para el desarrollo de los mosquito aedes-agihtti que el trasmisor de la enfermedad viral que es el DENGUE , enfermedad que se hace presente por sobre todo en los meses de invierno.

Falta de alcantarillado, que no llega a toda la población, sino que se centra en la parte central de la población URBANA, deficientes sistemas de desechos sólidos también existe una deficiencia que debe ser corregida en cuanto a la eliminación de desechos biológicos, que son producidas en las áreas de salud,

Dirección: Rómulo Rendón y La Paz – Telefax. (593-04) 2030132- 2031499

Correo: [uaabalzar@iess.gob.ec](mailto:uaabalzar@iess.gob.ec)



### UNIDAD DE ATENCIÓN AMBULATORIA IESS BALZAR

tanto en la Unidades del MSP y tanto como las IESS. Este tipo de deficiencias acarrearán que se produzcan estos tipos de enfermedades.

### OFERTA ACTUAL DE SERVICIOS DE SALUD EN EL CANTON BALZAR

#### RED INTERNA:

UAA Balzar	IESS	UNO	Medicina General, Odontología y laboratorio
DISPENSARIO SAN RAMÓN	SSC	UNO	Medicina General, Odontología
Dispensario Don Bosco	SSC	UNO	Medicina General, Odontología
Dispensario 22 de Febrero	SSC	UNO	Medicina General, Odontología
Dispensario El Limón I	SSC	UNO	Medicina General, Odontología
Dispensario EL Limón II	SSC	UNO	Medicina General, Odontología
Dispensario El Limón III	SSC	UNO	Medicina General, Odontología
Dispensario Las Cucarachas	SSC	UNO	Medicina General, Odontología

#### PUBLICO:

NOMBRE DEL SERVICIO	DEPENDENCIA	NIVEL	CARTERA DE SERVICIO
Subcentros Hospital Balzar	Ministerio de Salud Pública	UNO	Consulta externa, pediatría y ginecología y cirugía
Centro de Rehabilitación del Patronato	Municipalidad de Balzar	BASICO	Terapia Física



### UNIDAD DE ATENCIÓN AMBULATORIA IESS BALZAR

Subcentro de Cerrito	Ministerio Salud Publica	BASICO	Medicina General
Subcentro de Colimes	Ministerio Salud Publica	BASICO	Medicina General
Subcentro de Rcto. La Guayaquil	Ministerio Salud Publica	BASICO	Medicina General

23

#### PRIVADOS:

NOMBRE DEL SERVICIO	DEPENDENCIA	NIVEL	CARTERA DE SERVICIO
CLINICA PERALTA	PRIVADA	BASICO	Consulta externa y cirugía
CLINICA DEL SINDICATO DE CHOFERES	PRIVADA	BASICO	Consulta externa y cirugía
CLINICA BALZAR	PRIVADA	BASICO	Consulta externa y cirugía
<i>CLINICA DE ESPECIALIDADES</i>	<i>PRIVADA</i>	<i>BASICO</i>	<i>Consulta externa y cirugía</i>
<i>CONSULTORIOS PRIVADOS 14</i>	<i>PRIVADA</i>	<i>MEDICINA GENERAL</i>	<i>Medicina General</i>

### DEMANDA ACTUAL DE SERVICIOS DE SALUD EN EL CANTON BALZAR

La Unidad de Atención Ambulatoria Balzar como se puede observar en el cuadro estadístico, ha tenido un incremento en el número de usuarios que se han atendido en la unidad, esto tiene una explicación que a partir del año 2010 amplió su cobertura para los hijos menores de 10 años, y a partir del año 2013 amplió la cobertura para los hijos menores de 18 años con el número de 4736 personas atendidas está rebasando el número de afiliados que mantiene el INEC en el año 2010, se debe considerar también que existe la afiliación obligatoria especialmente con el servicio doméstico lo cual produce incremento en la demanda de atención.

Además por la Constitución de la Republica y la implementación de la ley del seguro universal los grupos que acceden al derecho de atención aumentaron considerablemente, por sobre todo la atención pediátrica que según el sistema as400 se dieron 5641 situación que no se daba en años anteriores, ya que antes no teníamos pacientes pediátricos pero ahora tenemos un incremento en esta atención para este grupo, y afortunadamente si está programado insumos y fármacos, además también se agrega el cónyuge del afiliado como ampliación de cobertura. Además también el dispensario atiende a 4

Dirección: Rómulo Rendón y La Paz – Telefax. (593-04) 2030132- 2031499

Correo: [uaabalzar@iess.gob.ec](mailto:uaabalzar@iess.gob.ec)



### UNIDAD DE ATENCIÓN AMBULATORIA IESS BALZAR

Subcentros del SSC lo que colapsa nuestros servicios de imágenes y lo del servicios de laboratorio que necesita un nuevo espacio físico o una ampliación.

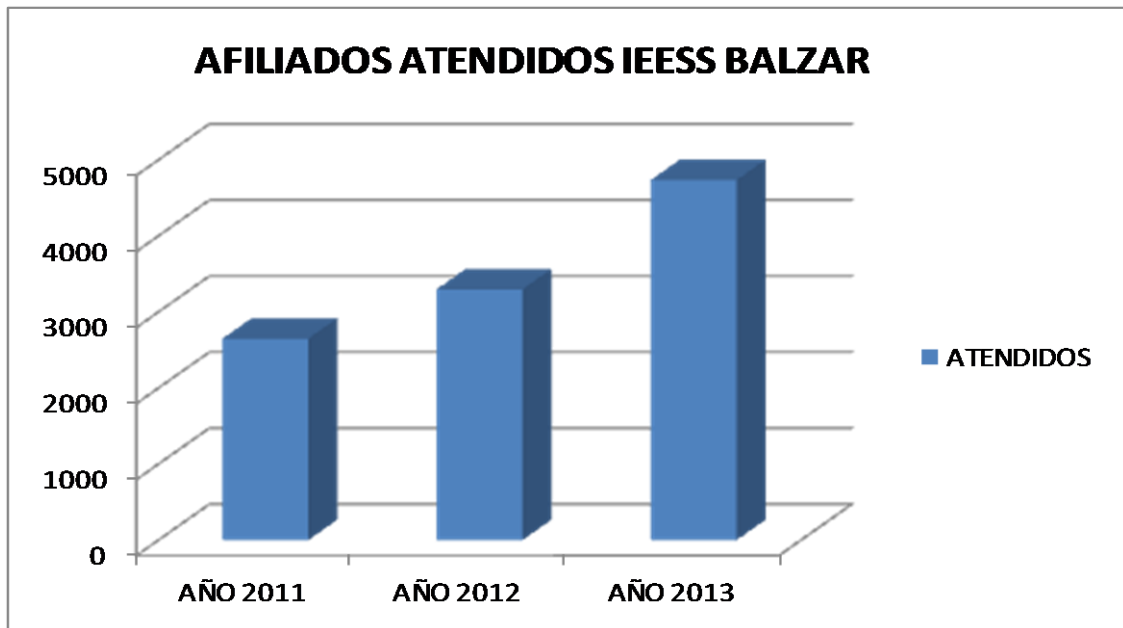

FUENTE DPTO. ESTADÍSTICO IEES BALZAR





## UNIDAD DE ATENCIÓN AMBULATORIA IESS BALZAR

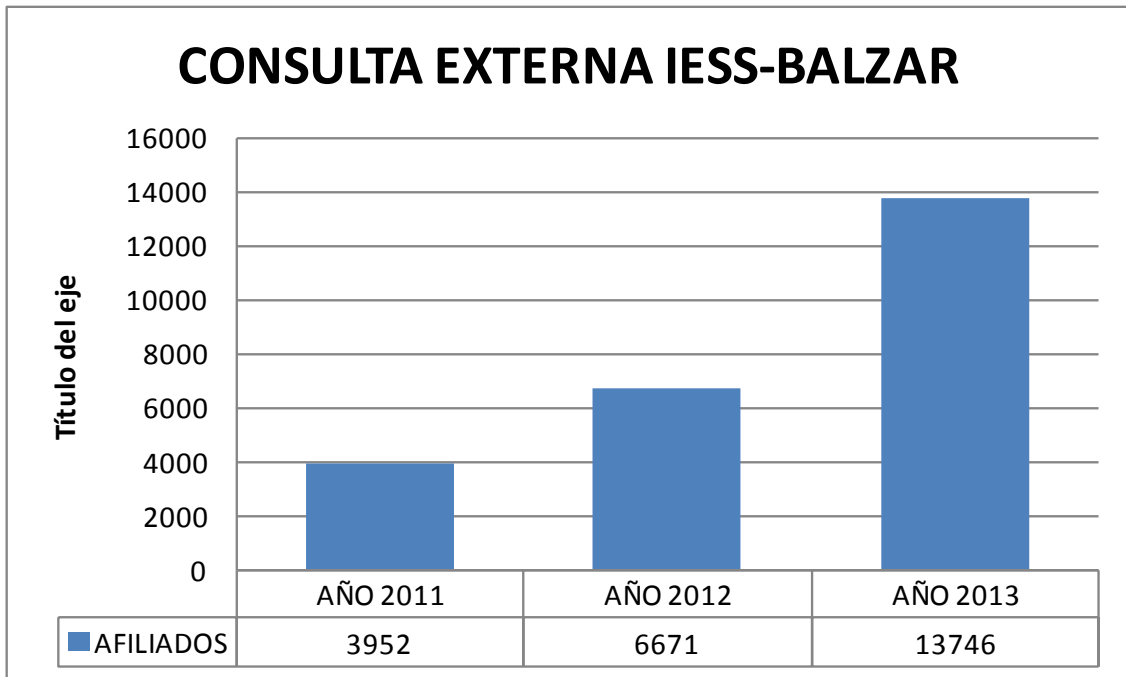

25

FUENTE DPTO. ESTADÍSTICO IESS BALZAR

Como se puede observar en cuadro de consulta externa la consulta se ha ido duplicando al 100% en cada año, esto se debe a la mayor cobertura de los grupos asignados en el IESS, especialmente a los que respecta los menores de 18 años.

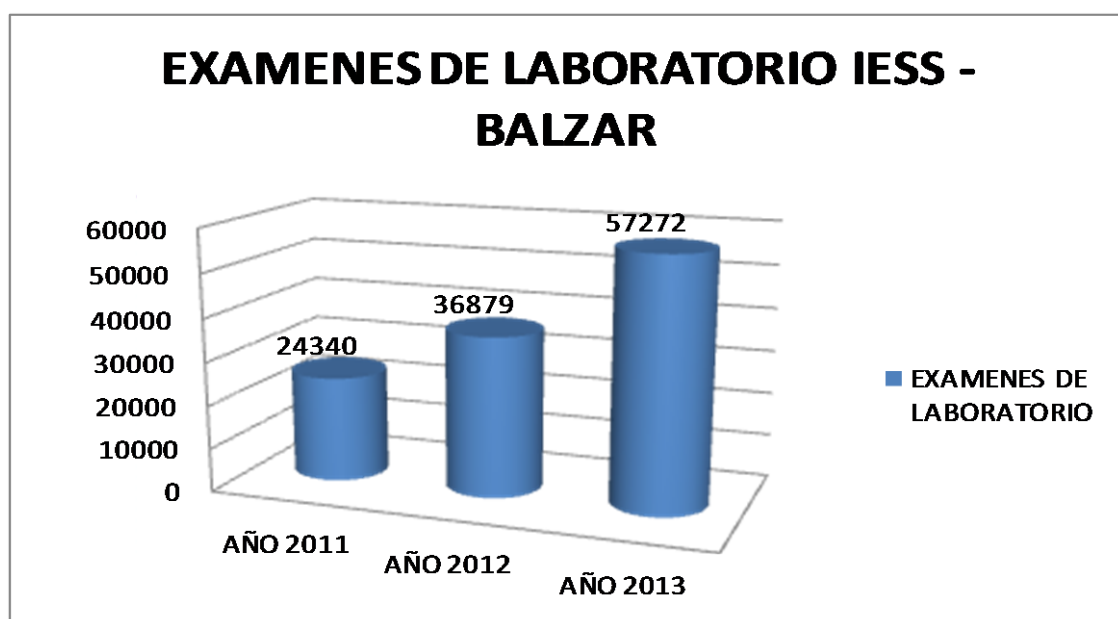



### UNIDAD DE ATENCIÓN AMBULATORIA IESS BALZAR

En los exámenes de laboratorio se puede observar que existe un incremento del 125% de los exámenes realizados esto se debe a que la unidad médica adquirió equipos modernos y automatizados , que permiten realizar el mayor número de exámenes a un menor costo, por la tecnología que usan , además en el año 2013 se pudo contratar otro tecnólogo de laboratorio de ahí que se multiplicó al 100% la producción de exámenes, además que se pudo dar una atención oportuna de día a día, y se terminó con el represamiento y la cola de paciente en tiempo de espera y así se ha logrado una atención oportuna a los usuarios.

### TOTAL DE ATENCIONES REALIZADAS:

#### RELACION PREVENCIÓN MORBILIDAD.

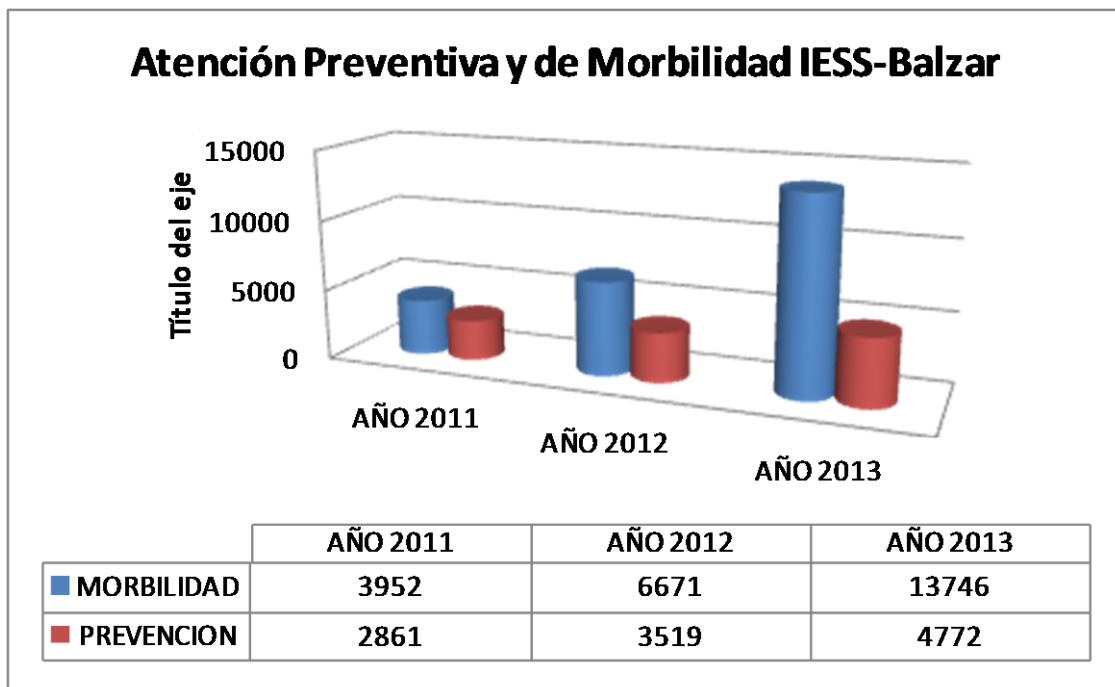

## UNIDAD DE ATENCIÓN AMBULATORIA IESS BALZAR

27

### INFRAESTRUCTURA DE LOS SERVICIOS DE SALUD: UNIDAD MÉDICA IESS BALZAR:

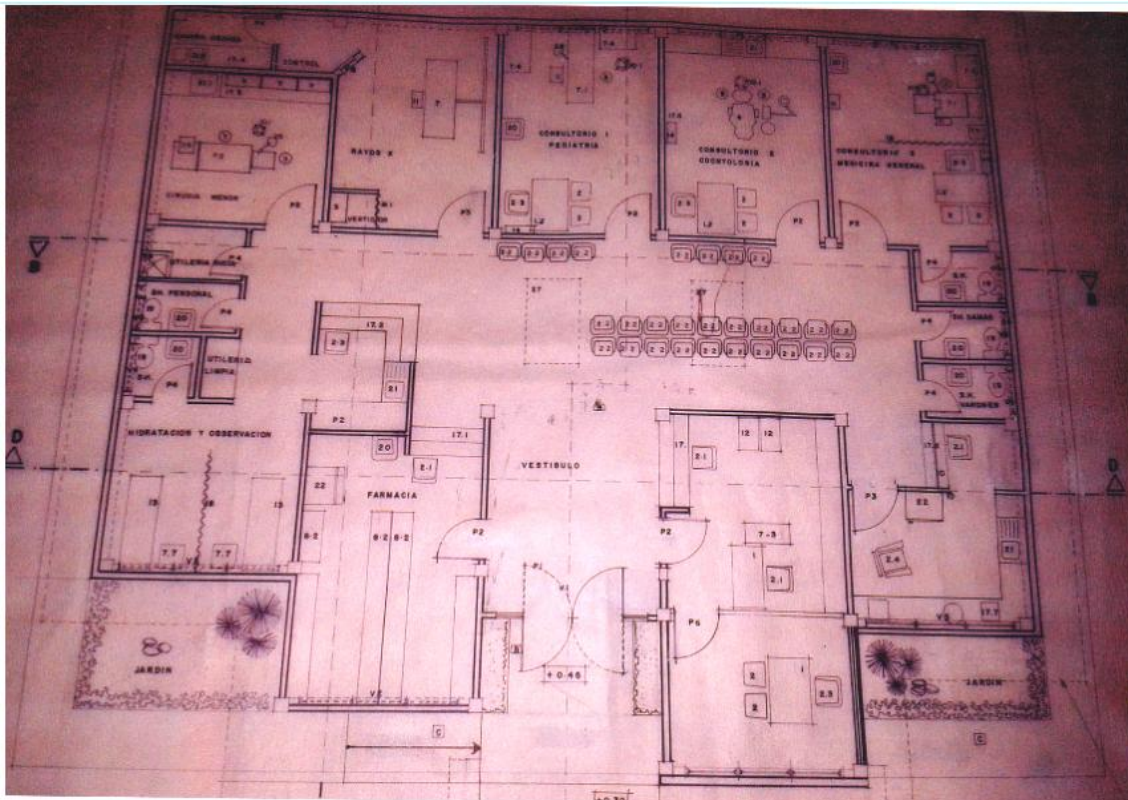

Plano arquitectónico de los servicios Actuales IESS Balzar



## UNIDAD DE ATENCIÓN AMBULATORIA IESS BALZAR



**Fachada Frontal de la Unidad Médica**

28

La Unidad médica del IESS de Balzar en el año de 1981 inicio sus servicios en una casa arrendada, contando con un Equipamiento Básico.

El 26 de Septiembre de 1987, durante el Gobierno del Ing. León Febres Cordero se diseñó una Unidad médica Tipo C de Nivel 1 cuya edificación fue realizada en un terreno donado por la Muy Ilustre Municipalidad de Balzar en un área de 4.340 metros cuadrados, el área de construcción es de 320 metros cuadrados, construido en cemento armado y techo de asbesto; la tipología de acuerdo a esa época y es la que tenemos al momento y consta de los siguientes servicios:

- 1.- Un consultorio de Medicina General 18 mts
- 2.- Un consultorio de Odontología 18.2 mts
- 3.- Un consultorio de Ginecología, dotado de un Ecosonógrafo 18.2 mts
- 4.- Un Área de Enfermería y Curaciones 16.5 mts
- 5.- Un Área de Laboratorio que tiene una superficie de aproximadamente 14 metros cuadrados.
- 6.- Un Área de Farmacia de 18 metros cuadrados aproximadamente
- 7.- Una sala de espera de aproximadamente 34 metros cuadrados que tiene 2 servicios sanitarios para hombres y mujeres.]]1 sanitario para el personal
- 8.- Una Área administrativa y Dirección repartida en 2 ambientes de aproximadamente 24 metros cuadrados.
- 9.- una Área de Imágenes que no está equipada y que es utilizada como Área de Estadística y Atención al Usuario. Al momento damos cobertura en el Área

Dirección: Rómulo Rendón y La Paz – Telefax. (593-04) 2030132- 2031499

Correo: [uaabalzar@iess.gob.ec](mailto:uaabalzar@iess.gob.ec)



### UNIDAD DE ATENCIÓN AMBULATORIA IESS BALZAR

de Ecosonografía Y Laboratorio a 4 Unidades del Seguro Social Campesino. El Área de Laboratorio cuenta con un equipo SEMIAUTOMATIZADO para darle servicio a los usuarios.

Al momento en la provincia del Guayas en todas se está implementado el sistema de teleradiología, ante la falta de profesionales en imageneología, y para tener un método de diagnóstico rápido y oportuno.

Además con la intención de implementar un nuevo sistema de salud y potencializar las áreas de nivel uno existe la posibilidad de aumentar la carga horaria hasta las 10:00 pm, para utilizar los consultorios que quedarían desocupados en estas horas, además ampliación de la atención médica los días sábados y domingos.

Entonces la unidad médica necesita una ampliación para recuperar el área de imágenes y un ala para el área Administrativa y la también la construcción de por lo menos dos consultorios más para el área de Pediatría y Ginecología, de darse este tipo de requerimiento la unidad médica puede acceder hacer una unidad médica tipo B2.

EDIFICIO	ESTADO ACTUAL			TENENCIA		
	BUENO			PROPIO CON ESCRITURA		



UNIDAD DE ATENCIÓN AMBULATORIA IESS BALZAR

**CENTRO DE SALUD B -- BALZAR 2014**

Área de Recepción - Admisión (Admisión y Estadística)								
Áreas	Función	Uds.	m2 útil	Total	Opcional	Cant. X Espacio	Cant. Total Equip.	Observaciones
Hall de acceso	Acceso de familiares (visitas) y pacientes a demanda		4.20/3.37	14MTS		1.00	1	EN USO DAIRIO
Unidad de Atención al Público								
Mostrador de recepción	Información, control, y atención al beneficiario y visitantes	1				1.00	1	
						1.00	1	
							0	
						1.00	1	SI EN USO
							0	
							0	
Atención personalizada	Atención y orientación a pacientes y familiares	1	5,13/3,35	17.18	Dependencia Opcional	1.00	1	
						1.00	1	



**UNIDAD DE ATENCIÓN AMBULATORIA IESS BALZAR**

						2.00	2	
						1.00	1	commutador central
						2.00	2	
						1.00	1	
						1.00	1	
Archivo historias de Salud	Zona de almacenamiento de documentos clínicos	1	1	1	no	31 1.00	1	no tenemos
						1.00	1	
						1.00	1	
						1.00	1	
Consultorio de trabajo Social	Atención y orientación social a pacientes y familiares	0	0	0	no	1.00	0	
						1.00	1	no tenemos
						1.00	1	
						1.00	1	
						0.00	0	
						0.00	0	
						1.00	1	

31





### UNIDAD DE ATENCIÓN AMBULATORIA IESS BALZAR

Total Recepción - Admisión (Admisión y Estadística)				#####				
Área de Consultas Externas								
Dependencia	Función	Uds.	M2.	Total				
Salas de espera General	Deseable 9 m2 por local de atención adscrito (1 m2 por persona, 9 personas por local). Máximo 6-8 consultorios por sala de espera	1	10,20/3,73	38	Mínimo , estancia de pacientes y familiares. 6,75 m2 por consultorio adscrito o punto de atención. Máximo 10 consultorios por sala de espera	10.00	10	USO DIARIO
						0.00	0	
						1.00	1	
						2.00	2	
						1.00	1	
Sanitario	Servicios higiénicos . Mínimo una batería por sala de espera	2	1,17/1,86	2.17	SI	2.00	2	BUEN ESATADO
						2.00	2	
						2.00	2	
						0.00	0	
						0.00	0	
Sanitario adaptado	Servicios higiénicos. Mínimo 1 por sala de espera	1	1,17/2,40	2.8	SI	1.00	1	
						1.00	1	
						1.00	1	PARA USO PERSONAL UNIDAD





UNIDAD DE ATENCIÓN AMBULATORIA IESS BALZAR

						0.00	0	
						0.00	0	
						0.00	0	
Consultorio de Psicología	Atención y orientación social a pacientes y familiares	0	0	0	NO	0.00	0	
						33 0.00	0	NO TENEMOS
						0.00	0	NO
						0.00	0	NO
						0.00	0	NO
						0.00	0	NO
						0.00	0	NO
Local de enfermería	Realización de mediciones clínicas o somatométricas previas al ingreso en los consultorios médicos.	1	3,35/3,42	11.45	si	1.00	1	EN USO DEL PASILLO
						1.00	1	SI
						1.00	1	NO
						1.00	1	NO
						1.00	1	SI
						1.00	1	NO
						3.00	3	SI



### UNIDAD DE ATENCIÓN AMBULATORIA IESS BALZAR

						1.00	1	SI
						0.00	0	NO
Consultorio polivalente	Para exploración y atención de pacientes. Mínimo 1 médico por 4.000 habitantes asignados	2	3,42/5,13	17.5	SI	0.00	2	SI
						2.00	2	SI
						2.00	2	SI
						1.00	1	SI
						1.00	1	SI
Consultorio Obstétrico-Ginecológico.	Consulta Obstétrico-Ginecológica.	1	5,12/3,53	18	si	1.00	1	
						1.00	1	ESTA AREA EN UN SOLO AMBIENTE Y SE USA COMO CONSULTORIO
						2.00	2	Y COMO AREA DE ECOGRAFIA
						1.00	1	SI
						0.00	0	NO
						1.00	1	SI
						0.00	0	NO
						0.00	0	NO
						0.00	1	SI
						1.00	1	SI

34



**UNIDAD DE ATENCIÓN AMBULATORIA IESS BALZAR**

						1.00	1	SI
						1.00	1	SI
						1.00	1	SI
						1.00	1	SI
Sanitario de consultorio de ginecología	Servicios higiénicos	0	0	0	Dependencia Opcional	1.00	1	SI
						35 1.00	1	SI
						1.00	1	NO DISPONEMOS
						0.00	0	NO
						0.00	0	NO
Consultorio de Obstétrico	Consulta de nivel de enfermería obstétrica	0	0	0	0	0.00	0	
						0.00	0	
						0.00	0	NO TENEMOS
						0.00	0	
						0.00	0	
						0.00	0	
						0.00	0	
						0.00	0	
						0.00	0	
						0.00	0	
						0.00	0	



### UNIDAD DE ATENCIÓN AMBULATORIA IESS BALZAR

						0.00	0	
Sanitario de consultorio de obstétrico	Servicios higiénicos	0	0	0	Dependencia Opcional	0.00	0	
						0.00	0	NO TENEMOS
						0.00	0	
						0.00	0	
						0.00	0	
Unidad de Odontología sin Rx de odontología		0	0	0	no	1.00	0	
						1.00	1	
						1.00	1	
						1.00	1	SI EN SOLO UN MABIENTE CON RX PORTATIL Y CAMARA INTRAORAL
						1.00	1	
						1.00	1	
						1.00	1	
Unidad de Odontología con Rx		1	3,42/5,13	18	si	1.00	1	SI



UNIDAD DE ATENCIÓN AMBULATORIA IESS BALZAR

						1.00	1	SI
						1.00	1	SI
						1.00	1	SI
						370.00	0	NO
						0.00	0	NO
						1.00	1	SI
						1.00	0	
						1.00	1	SI
						1.00	0	
						1.00	0	
						1.00	1	SI
						0.00	0	
						0.00	0	
						0.00	0	
						1.00	1	SI
						1.00	1	SI
Sala de Actividades Grupales	Actividades Grupales/aula/reuniones de	0	0	0	Dependencia Opcional	1.00	0	NO TEMOS

37



**UNIDAD DE ATENCIÓN AMBULATORIA IESS BALZAR**

trabajo						1.00	0	
						1.00	0	
						1.00	0	NO EXISTE EN LA UNIDAD
						2.00	0	
						38.00	0	
						1.00	0	
						1.00	0	
						1.00	0	
<b>Total Área de Consultas Externas</b>					<b>107.42</b>			

38

Área de Procedimientos								
Área de Procedimientos Generales								
Dependencia	Función	Uds.	M2					
Sala de espera	Acompañantes y pacientes pendiente de atención. Dimensión en función de actividad prevista, con ratios antes expuestos	1	10,20/3,73	38	SI	10.00	7	TENOS UNA SALA PARATODOS LOS AAMBINETES
						0.00	2	
						1.00	1	
						1.00	1	
						1.00	1	
					1.00	0	NO DISPONEMOS	



### UNIDAD DE ATENCIÓN AMBULATORIA IESS BALZAR

Sanitario	Sanitario	2	1,20/1,90	2.28	SI	1.00	1	SI
						2.00	2	S
						2.00	2	SI
						0.00	0	
						39 0.00	0	
Sanitario adaptado	Servicios higiénicos de los pacientes y familiares	1	5	5	SI	1.00	1	SI
						1.00	1	SI
						1.00	1	SI
						0.00	0	NO DISPONEMOS
						0.00	0	NO DISPONEMOS
						0.00	0	NO DISPONEMOS
Despacho de Información	Atención y orientación a pacientes y familiares	1	10	10	Dependencia Opcional	0.00	0	
						0.00	0	NO TENEMOS
						0.00	0	
						0.00	0	
						0.00	0	
						0.00	0	
Sala de procedimientos	Zona común para procedimientos y monitoreo	1	24	24	NO	2.00	0	NO DISPONEMOS



UNIDAD DE ATENCIÓN AMBULATORIA IESS BALZAR

	fetal					2.00	0	
						2.00	0	
						1.00	0	NO DISPONEMOS
						40 1.00	0	
						1.00	0	
						1.00	0	
						1.00	0	
						1.00	0	
Esterilización	Zona para esterilización rápida y puntual	1	1,33/2,20	2.92	SI	2.00	2	SIOLO ESTERILISAR EN SECO 2 UNIDADES
						0.00	0	
						1.00	0	
						1.00	1	
Utilería limpia	Almacenaje de material limpio y preparación	1	4	4	SI	1.00	1	SI
						1.00	1	SI
						1.00	2	SI

40





### UNIDAD DE ATENCIÓN AMBULATORIA IESS BALZAR

						1.00	2	SI
						0.00	0	NO
						0.00	0	NO
						0.00	0	NO
Utillería usada	Almacenaje de material usado	1	3	3	SI	412.00	2	SI
						0.00	0	NO
						0.00	0	
Lencería	Almacén de ropa limpia	1	2,40/1,17	2.8	SI	1.00	1	SI
						0.00	0	
						0.00	0	
Deshechos intermedios	Almacenaje transitorio de residuos	0	0	0	NO			NO TENEMOS
<b>Total Área de Procedimientos Generales</b>				<b>92</b>				

41

### Área de Laboratorio

#### Área de toma de muestras

Dependencia	Función	Uds.	M2.	Total				NO TENEMOS
Sala de espera	Dimension en función de demanda prevista. Si baja demanda, la sala de espera	0	0	0	no	0.00	0	
						0.00	0	

Dirección: Rómulo Rendón y La Paz – Telefax. (593-04) 2030132- 2031499

Correo: [uaabalzar@iess.gob.ec](mailto:uaabalzar@iess.gob.ec)



**UNIDAD DE ATENCIÓN AMBULATORIA IESS BALZAR**

	puede ser compartida con otros locales					0.00	0	
						0.00	0	
						0.00	0	
						0.00	0	
Área general de toma de muestras	Calculado para 3 puestos. Dimensión en función de número de puestos de toma de muestras. 5 m2 por puesto	1	1.5/1.30	1.98	SI	1.00	1	SI PERO DE POCO ESPACIO
						0.00	0	NO
						0.00	0	NO
						0.00	0	NO
						0.00	0	NO
						0.00	0	NO
						1.00	1	SI
						1.00	1	SI
						0.00	1	SI
Sala de toma de muestras especiales	Espacio polivalente para recuperación o para realización de extracciones especiales	1	0	0	NO	0.00	0	NO TENEMOS
	Extracciones en niños y pacientes que requieran estar acostados durante la extracción					0.00	0	



### UNIDAD DE ATENCIÓN AMBULATORIA IESS BALZAR

						0.00	0	
						1.00	0	
						0.00	0	
						1.00	0	
						1.00	0	
						1.00	0	
						1.00	0	
						1.00	1	
						0.00	0	
<b>Subtotal</b>				<b>1.98</b>				
<b>Área de procesamiento</b>								
Sala de recepción de muestras y pre-analítica	Zona de recepción de muestras	1	1,33/1,50	1.9	SI			NO DISPONEMOS
						1.00	1	SI
Sala de Bioquímica y Hematología	Si la demanda y la accesibilidad lo requieren	1	4,20/3,55	14.9	SI	1.00	1	SI
						1.00	1	SI
						0.00	0	SI



UNIDAD DE ATENCIÓN AMBULATORIA IESS BALZAR

						1.00	1	SI
						1.00	1	SI
						1.00	1	SI
						1.00	1	SI
						44		
Sala de uro análisis	Si la demanda y la accesibilidad lo requieren	1	1	1	SI	1.00	1	SI
						0.00	0	
						1.00	0	NO
						0.00	0	
						1.00	0	NO
						1.00	1	SI
						1.00	1	
						0.00	0	NO
						0.00	0	SI
						1.00	0	SI
						1.00	2	SI
						1.00	1	
						1.00	1	

44



### UNIDAD DE ATENCIÓN AMBULATORIA IESS BALZAR

						1.00	1	
						1.00	4	
						1.00	1	
						2.00	2	
	Preparación de orina					1.00	1	
	Procesamiento muestras					2.00	2	
Sala de análisis de resultados	Elaboración informes	1	1	1	Dependencia Opcional	45 1.00	1	
	Trabajo de especialistas					1.00	1	NO DISPONEMOS DE ESTA AREA
						0.00	0	
						1.00	0	
						0.00	0	
						0.00	0	
						1.00	1	
Regadera de seguridad	Para situaciones puntuales	0	0	0	Dependencia Opcional	0.00	0	
						1.00	1	
<b>Subtotal</b>				<b>18.8</b>				
<b>Zona de soporte</b>								
Cámara fría	Almacenaje de reactivos	0	3	0	NO	1.00	0	
						4.00	0	NO DISPONEMOS
						1.00	0	
Lavado del material	Limpieza de material	1	1	1	SI	1.00	0	
						1.00	0	

45



**UNIDAD DE ATENCIÓN AMBULATORIA IESS BALZAR**

						1.00	0	
						2.00	0	
						2.00	0	
						1.00	0	
						10.00	0	
						46 2.00	0	
						1.00	0	
						1.00	1	
						1.00	1	
						1.00	0	
						1.00	1	
						1.00	1	
<b>Subtotal</b>				<b>1</b>				
<b>Total Área de Laboratorio</b>				<b>21.78</b>				
<b>Área de Imagenología</b>								
<b>Dependencia</b>	<b>Función</b>	<b>Uds.</b>	<b>M2</b>	<b>Total</b>				
Salas de espera	Pacientes y acompañantes	0	0	0	Dependencia	0.00	0	



### UNIDAD DE ATENCIÓN AMBULATORIA IESS BALZAR

	pendiente de estudio. Dimensión en función de demanda esperada. Puede ser compartida con Toma de muestras				Opcional	0.00		NO DISPONEMOS
						0.00	0	
						0.00	0	
						0.00	0	
						0.00	0	
Unidad de Ecografía								
Dependencia	Función	Uds.	M2	Total				
Sala de ultrasonidos con cuarto de baño	Estudios con ultrasonidos	1	5.12/3.53	18	SI	1.00	1	
						0.00	0	
						1.00	1	ESTA AREA EN UN SOLO AMBIENTE PARA ECOGRAFIA Y CONSULTA GINECOLOGIC A
						0.00	0	
						1.00	1	
						0.00	0	
						0.00	0	
						1.00	1	



**UNIDAD DE ATENCIÓN AMBULATORIA IESS BALZAR**

						1.00	1	
Cabinas	Para el desvestirse y vestirse del paciente para el estudio ecográfico. Optimo 2 por sala	1	0	0	1	0.00	0	
<b>Subtotal</b>				<b>18</b>				
<b>Unidad de Radiología Simple</b>								
Dependencia	Función	Uds.	M2	Total				
Cabinas	Para el desvestirse y vestirse del paciente para el estudio radiológico. Optimo 2 por sala	0	0	0	0	0.00	0	NO DSIPONEMOS
Radiología convencional	Estudios radiológicos	0	0	0	SI	0.00	0	La posibilidad de incorporar los equipos de RX existentes al la tecnología 100 % pasaría por incluir un sistema de radiografía computarizada.
						0.00	0	
						0.00	0	
						0.00	0	NO DISPONEMOS DE ESTE SERVICIO
						0.00	0	POR FALTA DE ESPACIO FISICO
						0.00	0	





**UNIDAD DE ATENCIÓN AMBULATORIA IESS BALZAR**

						0.00	0	
						0.00	0	
						0.00	0	
Control	Control y mando de equipo	1	0	0	SI	0.00	0	
						0.00	0	
						0.00	0	
						0.00	0	
						0.00	0	
						0.00	0	
<b>Subtotal</b>				<b>0</b>				
Sala de Telemedicina	Sesiones clínica / aula / reuniones y trabajo médico	0	0	0	Opcional	0.00	0	
						0.00	0	
						0.00	0	
						0.00	0	
						0.00	0	
						0.00	0	
<b>Subtotal</b>				<b>0</b>				
<b>Total Área de Radiología</b>				<b>18</b>				

49

**Área de Farmacia Institucional**



### UNIDAD DE ATENCIÓN AMBULATORIA IESS BALZAR

Dependencia	Función	Uds.	M2.	Total				SI TENEMOS
Dispensación Externa	Pedidos y dispensación a pacientes externos . Dimensión en función de demanda esperada	1	3.43/5.20	17.8	SI	1.00	1	SI TENEMOS
						1.00	1	SI TENEMOS
Bodega	Almacenamiento de medicamentos y suministro	1	3.33/3.52	11.7	SI	50 7.00	6	SI TENEMOS
						0.00	0	NO
						0.00	0	NO
						0.00	0	NO
						1.00	1	SI TENEMOS
2.00	1	SI TENEMOS						
<b>Total Área de Farmacia Institucional</b>				<b>29.5</b>				

50

### Área de Dirección

Dependencia	Función	Uds.	M2	Total				
Sala de Espera	Estancia visitantes		0	0	NO	0.00	0	NO TENEMOS
						1.00	1	SI
						1.00	1	SI
Unidad Administrativa de apoyo	Pool administrativo	1	3.46/4	13.84	SI	2.00	2	

Dirección: Rómulo Rendón y La Paz – Telefax. (593-04) 2030132- 2031499

Correo: [uaabalar@iess.gob.ec](mailto:uaabalar@iess.gob.ec)



### UNIDAD DE ATENCIÓN AMBULATORIA IESS BALZAR

						2.00	2	SI TENEMOS
						2.00	2	
						0.00	0	
						1.00	1	
						2.00	2	
						2.00	2	
						51 1.00	1	
Despacho Dirección	Trabajo del Director	1	3.46/2.70	9.34	SI	1.00	1	SI TENEMOS
						1.00	1	
						2.00	2	
						1.00	1	
						0.00	0	
						1.00	1	
						1.00	1	
						0.00	0	
						1.00	1	
<b>Total Área de Dirección</b>				<b>23.18</b>				

51

### Área de Personal

Dependencia	Función	Uds.	M2	Total				NO DISPONEMOS



### UNIDAD DE ATENCIÓN AMBULATORIA IESS BALZAR

Sala Polivalente	Reuniones de trabajo de las áreas de dirección, docencia, consejería y promoción para pacientes	0	0	0	Dependencia Opcional	0.00	0	
						0.00	0	
						0.00	0	NO DISPONEMOS DE ESTA AREA
						0.00		
						52 0.00	0	
						0.00	0	
						0.00	0	
Zona de estar del personal	Para descanso del personal	0	0	0	no	0.00	0	
	Preparación de alimentos					0.00	0	
						0.00	0	
						0.00	0	NO DSIPONEMOS DE ESTA AREA
						0.00	0	
Vestuarios y Sanitarios	<i>Vestidor del personal</i>	0	0	0	no	0.00	0	NO DSIPONEMOS DE ESTA AREA
						0.00	0	
						0.00	0	
						0.00	0	
						0.00	0	



### UNIDAD DE ATENCIÓN AMBULATORIA IESS BALZAR

						0.00	0	NO DSIPONEMOS DE ESTA AREA
	<i>Aseo completo</i>					0.00	0	
						0.00	0	
						0.00	0	
						0.00	0	
<b>Total Área de Personal</b>				<b>0</b>				

53

### Área de Servicios

Informática	Zona de trabajo de informáticos	1	3,35/5,13	17.1	Dependencia Opcional	1.00	1	ESTA UBICADA EN AREA PROVISIONAL
	Espacio para la ubicación de servidores informáticos					2.00	2	SI
	Solo en Centros informatizados					1.00	1	SI
						0.00	0	SI
						1.00	1	SI
						1.00	1	SI
						1.00	1	SI
						1.00	1	SI



### UNIDAD DE ATENCIÓN AMBULATORIA IESS BALZAR

						1.00	0	NO
Almacén General	Área de Almacenamiento centralizada . Dimensión en función de demanda	0	0	0	NO	2.00	0	NO DISPONEMOS
						2.00	0	
Cuarto Limpieza	Almacén artículos de limpieza	1	2,40/1,17	2.8	SI	1.00	0	NO DISPONEMOS
						1.00	0	
						1.00	0	
Punto limpio	Para residuos recuperables y reciclables	1	0	0	NO			NO DISPONEMOS
Área de residuos sanitarios	Material infeccioso y químico	0	0	0	NO			
								NO DISPONEMOS

54



UNIDAD DE ATENCIÓN AMBULATORIA IESS BALZAR

					1.00	1	EN RECIPIENTE ESPECIALES PARA DESECHOS BIOLÓGICOS	55
					55		ESTA AREA NO TENEMOS	
	Recogida de residuos asimilables a urbanos	1		SI	1.00	3	SI TENEMOS 3 UBICADOS AFUERA DE LA UNIDAD	
<b>Total Área de Servicios</b>								
			19.9					



### UNIDAD DE ATENCIÓN AMBULATORIA IESS BALZAR

<b>TOTAL AREAS FUNCIONALES DEL ESTABLECIMIENTO</b>	<b>9.00</b>
<b>% DE CIRCULACION</b>	<b>30%</b>
<b>TOTAL ESTABLECIMIENTO</b>	<b>11.70%</b>
<b>m2 CONSTRUCCION</b>	<b>320MTS</b>
<b>COSTO APROXIMADO DE CONSTRUCCION</b>	<b>\$ 161,500.00</b>
<b>COSTO DE EQUIPAMIENTO</b>	
<b>COSTO TOTAL ESTABLECIMIENTO INCLUIDO EL EQUIPAMIENTO</b>	<b>\$ 161,500.00</b>
<b>TOTAL DE SUPERFICIE DE TERRENO</b>	<b>4340</b>

56

56





## UNIDAD DE ATENCIÓN AMBULATORIA IESS BALZAR

### Medicina General

Consulta de Prevención de Salud y Morbilidad

Atención a pacientes Diabéticos, hipertensión arterial

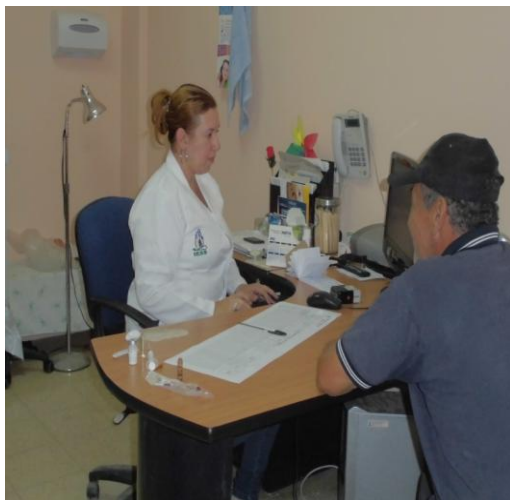



## UNIDAD DE ATENCIÓN AMBULATORIA IESS BALZAR

### Medicina Familiar

Consulta de Prevención de Salud y Morbilidad

Programa Educativos: Visitas Empresariales y Familiares.

58

#### *Visitas Domiciliarias*



#### *Charlas de Prevención*



Dirección: Rómulo Rendón y La Paz – Telefax. (593-04) 2030132- 2031499

Correo: [uaabalzar@iess.gob.ec](mailto:uaabalzar@iess.gob.ec)



## UNIDAD DE ATENCIÓN AMBULATORIA IESS BALZAR

### Odontología

Control primario de Salud

Prevención en caries y enfermedades periodontales

Rx Dentales

59



### Farmacia

Entrega de fármacos



Dirección: Rómulo Rendón y La Paz – Telefax. (593-04) 2030132- 2031499

Correo: [uaabalzar@iess.gob.ec](mailto:uaabalzar@iess.gob.ec)



## UNIDAD DE ATENCIÓN AMBULATORIA IESS BALZAR

### Servicios de Ambulancia

Traslado de pacientes

60



### Imagenología

Ecosonografía

Abdominal Pélvica

Transvaginal

Gineco Obstétrico

Mamas

Partes Blandas

Prostático



Dirección: Rómulo Rendón y La Paz – Telefax. (593-04) 2030132- 2031499

Correo: [uaabalzar@iess.gob.ec](mailto:uaabalzar@iess.gob.ec)





## UNIDAD DE ATENCIÓN AMBULATORIA IESS BALZAR

### Servicios de EKG

#### Electrocardiograma



61

### Enfermería

- Urgencias
- Preparación de pacientes
- Suturas
- Curación
- Inyección
- Terapias respiratorias

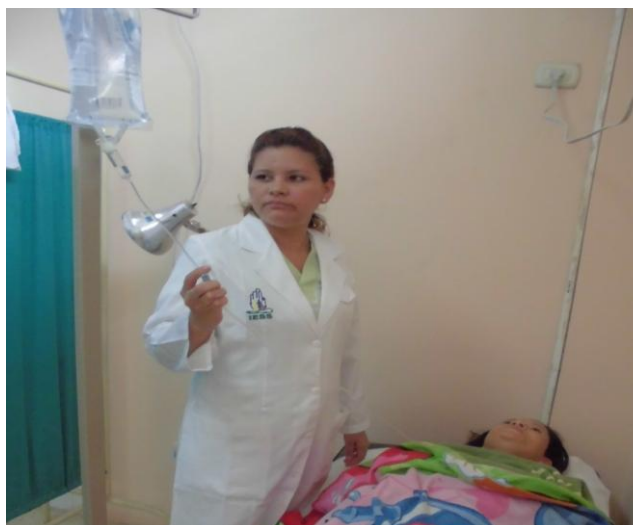



## UNIDAD DE ATENCIÓN AMBULATORIA IESS BALZAR

### Laboratorio Clínico

- Biometría hemática Automatizada
- Biometría sanguínea
- HIV
- Examen de Orina
- Examen de Heces
- Helicobacter Pilory
- Pruebas reumáticas
- Antígeno Prostático
- Grupo Sanguíneo
- BHCG Pruebas de embarazo

62



Dirección: Rómulo Rendón y La Paz – Telefax. (593-04) 2030132- 2031499

Correo: [uaabalzar@iess.gob.ec](mailto:uaabalzar@iess.gob.ec)



## UNIDAD DE ATENCIÓN AMBULATORIA IESS BALZAR

### TALENTO HUMANO:

La Unidad médica del IESS de Balzar cuenta con un DIRECTOR MEDICO, que labora el 50% en consulta externa. Cuenta además con 2 Médicos que el uno realiza medicina familiar al momento está con nombramiento esta con nombramiento provisional, el otro médico de medicina general labora 8 horas diarias y la mitad del tiempo lo ocupa en la práctica de ecografías

El ara odontología cuenta con un profesional que labora 8 horas diarias, contamos con un moderno equipo recién adquirido.

El área de Laboratorio cuenta con equipos automatizados de propiedad de la Unidad y el personal son 2 Licenciadas en laboratorios Clínico.

El área Administrativa-Financiera cuenta con una Ingeniera Comercial que es la Contadora, Una CPA que es la asistente Administrativa de la Dirección que se encarga de todo el proceso de Mora Patronales, y Compras Publicas, 1 Informático que se encarga del sistema y atención al Usuarios, al momento se cuenta con la Farmacia y un personal para la atencional Usuarios.

Para las labores de consulta externa contamos con una Licencia en Enfermería, y una auxiliar de Enfermería.

El servicio de guardianía y de aseo y limpieza al momento esta terciarizado ya que el personal que estaba con nombramiento se jubiló por lo que queda un cargo vacante, cargo que se debe solicitar supresión de partida

De acuerdo al nuevo proyecto de e primaria en salud y con la ampliación de cobertura de servicios, para los fines de semana que se tiene proyectado de acuerdo a la demanda existente el requerimiento es el siguiente:



## UNIDAD DE ATENCIÓN AMBULATORIA IESS BALZAR

PERSONAL	AÑO 2011	AÑO 2012	AÑO 2013	2014
Personas de Planta				
Nº de Personas de Planta	6	7	7	7
Personas Contratadas				
Nº de Personas Contratadas	7	4	2	6
Puestos Vacantes				
Nº de Puestos Vacantes	1	2	1	1
TOTAL				14

64

### INFORMACIÓN FINANCIERA:

A continuación se presente el informe de la asignación presupuestaria que se otorga a la Unidad Medica Balzar de los años 2011-2012-2013, y en el que también se indica la ejecución presupuestaria que se ha tenido en estos años; cabe indicar que en el año 2013 se pudo ejecutar el 95% del presupuesto asignado que fue de 768,000.00.

Correlacionando el balance presupuestario entre ingreso y egresos del año 2013 la unidad médica logro alcanzar el equilibrio financiero y tenemos una ganancia de 168,000.00.

Con este antecedente la Dirección Técnica de la Unidad Medica considera viable la ampliación de la Unidad Medica cuyo costo es de aproximadamente de 200,000.00. la adquisición del equipo de imágenes tiene un costo aproximado de 90,000.00, y la adquisición del sistema de tele radiología que se lo puedo alquilar y su servicios tiene un costo mensual de 1,260.00, como se puede comprobar el proyecto si es auto sustentable.

Dirección: Rómulo Rendón y La Paz – Telefax. (593-04) 2030132- 2031499

Correo: [uaabalzar@iess.gob.ec](mailto:uaabalzar@iess.gob.ec)





## UNIDAD DE ATENCIÓN AMBULATORIA IESS BALZAR

### PORCENTAJE DE PRESUPUESTO EJECUTADO

AÑO	ASIGNACION PRESUPUESTO	GASTOS	% DE EJECUCION
2011	628.260,00	608.226,87	97%
2012	626.696,00	485.479,40	77%
2013	767.792,57	640.647,89	83%

65

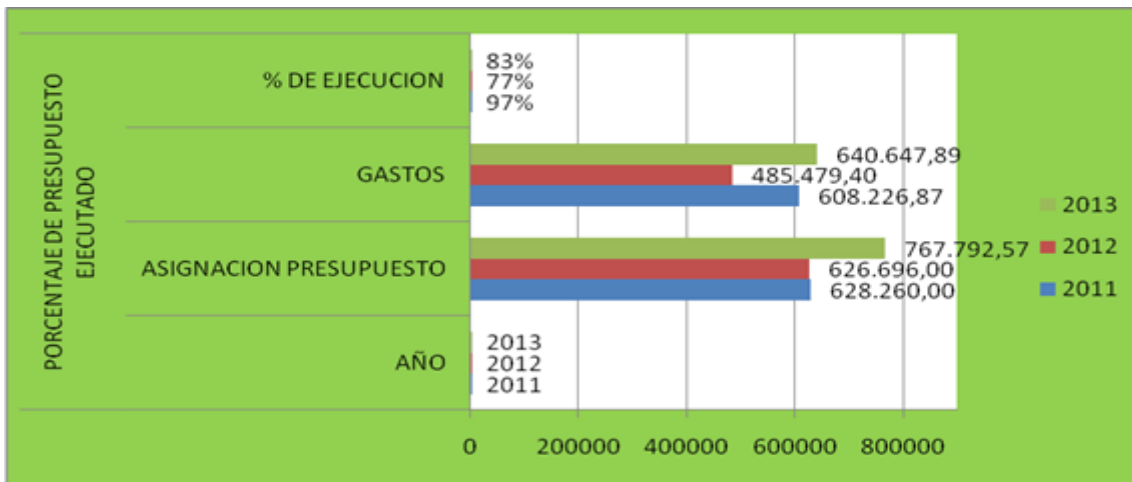

Como se podrá observar en el cuadro que antecede comparativamente la ejecución presupuestaria del año 2011 se pudo llegar al 97% del presupuesto asignado.

En el año 2013 se ha podido ejecutar el 83% del presupuesto asignado esto merece una explicación: en la partida de edificios y locales se asignaron \$100.000,00, este valor fue consignado por la Dirección Nacional, requerimiento que no fue hecho por la Dirección Técnica de la unidad Médica; con esta aclaración se denota que nuestra ejecución presupuestaria es mayor de 83%.

AÑO	INVERSIONES EN EQUIPAMIENTOS	MEDICINA
2011	12.858,05	165.285,94
2012	6.514,96	122.179,24
2013	16.523,34	169.158,10
<b>TOTAL</b>	<b>35.896,35</b>	<b>456.623,28</b>

Dirección: Rómulo Rendón y La Paz – Telefax. (593-04) 2030132- 2031499

Correo: [uaabalzar@iess.gob.ec](mailto:uaabalzar@iess.gob.ec)



## UNIDAD DE ATENCIÓN AMBULATORIA IESS BALZAR

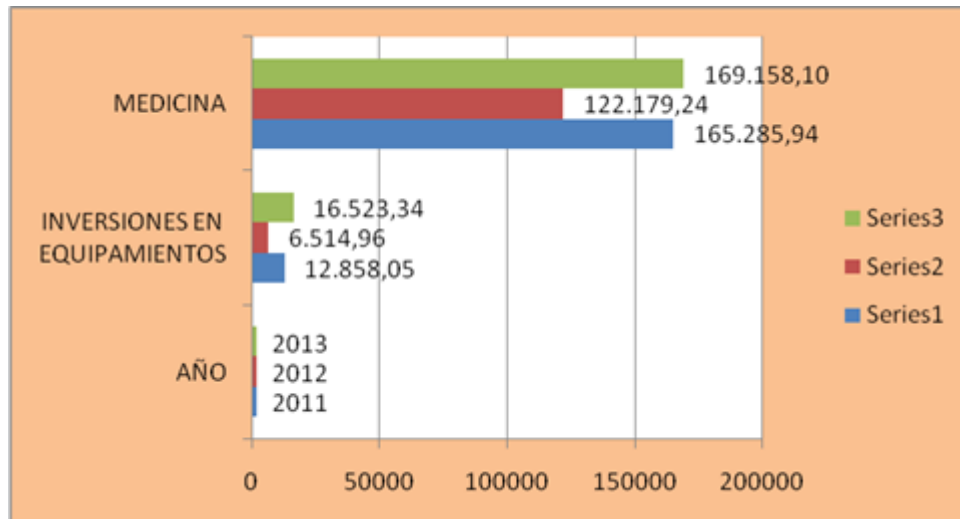

66

Como se puede observar, un gasto importante que tenemos en la unidad médica de Balzar es el rubro correspondiente a medicinas que en los años que se muestra en el gráfico se ha llegado al 95 y 98 % de ejecución.

En el año 2013 la ejecución ha sido casi el 100% del presupuesto asignado en esta partida, con este antecedente en esta unidad existe un buen abastecimiento en el rubro que es medicina, por lo que llama la atención, que

Para el año 2014 el presupuesto asignado se redujo a \$94.000,00; se debe anotar que existe un incremento tanto en la población afiliada como el número de consultas otorgadas en el año, de existir déficit en esta partida se harán los reajustes o traspasos de partidas necesarios.

AÑO	GASTOS EN PERSONAL	BIENES Y SERVICIOS	OTROS GASTOS CTES	ACTIVOS LARGA DURACION	PASIVO CIRCULANTE	TOTAL GASTOS
2011	313.989,85	276.804,90	783,08	12.858,05	3.790,99	608.226,87
2012	254.558,17	204.375,78	340,49	6.514,96	19.690,00	485.479,40
2013	304.850,97	316.648,52	217,57	16.523,34	2.407,49	640.647,89

Como se observa los gastos totales que se tiene en la unidad médica durante el año 2013 es de \$640.647,89; en comparación con el ingreso que se tuvo durante el año 2013 que la cantidad de **\$811.412,58** excede el gasto corriente, es decir la unidad alcanzó el equilibrio económico financiero y existe un excedente para la unidad de \$171.000,00 dólares americanos.



## UNIDAD DE ATENCIÓN AMBULATORIA IESS BALZAR

### ASIGNACIÓN PRESUPUESTARIA POR AÑOS

AÑO	ASIGNACION PRESUPUESTO
2011	628.260,00
2012	626.696,00
2013	767.792,57

67

### MORBILIDAD

ENFERMEDAD	FRECUENCIA	%	CIE10
CONTROL DE SALUD DE RUTINA DEL NIÑO	2419	25,62	Z001
CARIES DENTAL	1831	19,39	K021
HIPERTENSION ESENCIAL (PRIMARIA)	1020	10,80	I10
OTRAS GASTRITIS AGUDAS	927	9,82	K291
CISTITIS	904	9,57	N30
AMIGDALITIS AGUDA	735	7,78	J03
FARINGITIS AGUDA	721	7,64	J03
EXAMEN MEDICO GENERAL	642	6,80	Z000
PARASITOSIS INTESTINALES, SIN OTRA ESPECIFICACION	244	2,58	B82
<b>TOTAL</b>	<b>9443</b>	<b>100</b>	

### ANALISIS DE MORBILIDAD

Se define a la morbilidad como la cantidad de personas o individuos que considerados enfermos o que son víctimas de enfermedad en un espacio y tiempo determinados. Esta constituye un dato estadístico de altísima importancia para poder comprender la evolución y avance o retroceso de alguna enfermedad, así también como las razones de su surgimiento y las posibles soluciones.

Es importante considerar que para mejorar la salud de las poblaciones, debe conseguirse cambiar la relación porcentual que existe entre atenciones preventivas y de morbilidad, del total de personas que son atendidas en las unidades de salud.

Cuando se produzca el cambio que se represente a través de datos estadísticos en los cuales las atenciones preventivas superen a las dadas por enfermedad se habrá creado una cultura de salud y el beneficio de la colectividad será superior al alcanzado hasta ahora.

Dirección: Rómulo Rendón y La Paz – Telefax. (593-04) 2030132- 2031499

Correo: [uaabalzar@iess.gob.ec](mailto:uaabalzar@iess.gob.ec)



## UNIDAD DE ATENCIÓN AMBULATORIA IESS BALZAR

### ANALISIS EPIDEMIOLOGICO

1. CONTROL DE SALUD DE RUTINA DEL NIÑO.- Al observar el cuadro con el respectivo porcentaje observamos que debido al aumento de cobertura en salud para el hijo del afiliado menor de 6 años y menor de 18 años ocupa el primer lugar de frecuencia en la consulta externa lo cual es bueno y da a entender a la accesibilidad que tienen los niños al servicio médico.

2.- CARIES DENTAL.- Le sigue en orden de importancia con un 19% caries dental entidad patológica que es atendida en el departamento odontológico y que tiene un porcentaje alto de la cobertura de salud a los afiliados.

3.- HIPERTENSION ARTERIAL. Es la tercera en frecuencia de las enfermedades que aquejan a la población afiliada con un porcentaje de 10.80. %.

Se debe resaltar que este tipo de patología tiene una incidencia alta en nuestra población, y ocurre de igual forma a nivel nacional.

4.-GASTRITIS. En el cuarto casillero se encuentran las gastritis con un porcentaje del 9.82%, patología importante que coincide con lo que ocurre a nivel nacional.

5.- CISTITIS en el quinto casillero se encuentran las enfermedades de vías urinarias con la predominancia en el sexo femenino.

6.- AMIGDALITIS AGUDA las patologías de la orofaringe, amigdalitis o faringitis aguda, ocupan un rubro muy importante en la patología de nuestros pacientes, y esto se debe a los cambios de temperatura.

7.- EXAMEN MEDICO GENERAL. También se nota que es demandado por nuestros afiliados que acuden para realizarse chequeos de medicina preventiva.

8.- Finalmente la PARASITOSIS INTESTINAL también se hace presente en esta unidad médica como causa de enfermedad, ocupando el último casillero y en la consulta diaria se observa de preferencia que se hace presente en los infantes y escolares.



## UNIDAD DE ATENCIÓN AMBULATORIA IESS BALZAR

### INDICADORES DE LA SALUD

#### Porcentaje de Consultas por primera vez

<u>Consulta por primera vez ano 2013</u>	<u>4736x100</u>
Total de Consultas ano 2013	13745 R 34.4

69

#### MORBILIDAD

##### Porcentaje de Acceso por Morbilidad

<u>Total de Primeras consultas en el ano</u>	<u>4736x100</u>
Población asignada	3979
	R 119

##### Cobertura General de Prevención

<u>Total de primeras consultas de Prevención</u>	<u>6486x100</u>
Población asignada	3779
	R 163

#### ODONTOLOGIA

##### Promedio de consultas por hora contratada

Total de consultas 2950  
Total de horas contratada 1920

R 1.53

##### Promedio de consulta por día trabajado

Números de consultas	2950
Total de días trabajado	220

R 13



## UNIDAD DE ATENCIÓN AMBULATORIA IESS BALZAR

### Promedio de consultas por hora trabajada

Total de consultas	2950
Total horas trabajadas	1352
	R 2.18

70

## DESCRIPCION DE AREAS FUNCIONALES Y PLAN DE ESPACIOS

Se mantendrá la actual infraestructura., la aplicación del Plan Médico Funcional solo se hará en ciertas áreas que requieren ser fortalecidas, implementadas y que se construirán en la fase de ampliación – remodelación.

### MEDICO FUNCIONAL, PLAN DE ESPACIOS.

Por las datos anteriormente expuestos se puede resumir la necesidad de que en el cantón Balzar quienes tenemos la responsabilidad de garantizar la salud de los ciudadanos, respondamos a las múltiples necesidades que se presentan en este campo de manera oportuna y realizando el máximo esfuerzo, por satisfacer este derecho, por lo que considerando la demanda insatisfecha, la proyección de crecimiento poblacional que según INEC llegaría al año 2020 a 60.260 habitantes, se considera necesario que la UAA Balzar con la actual oferta llegue a licenciarse como una Unidad Médica de nivel I tipo B, para lo cual a continuación se relaciona la implantación de infraestructura, equipamiento y talentos humanos actual con la que es dispuesta por el MSP para este nivel de complejidad.

PROYECCION DE POBLACION DE BALZAR										
2010	2011	2012	2013	2014	2015	2016	2017	2018	2019	2020
56,081	56,571	57,046	57,507	57,953	58,382	58,792	59,186	59,563	59,921	60,260



## UNIDAD DE ATENCIÓN AMBULATORIA IESS BALZAR

### CORELACION DE UAA BALZAR CON LA NORMATIVA DE MSP PARA UNIDAD MEDICA NIVEL I TIPO B.

71

Cabe señalar que según las disposiciones del MSP el centro de salud tipo B es un establecimiento de primer contacto y puerta de entrada a la Red Pública de Servicios de Salud, su capacidad resolutoria es de primer nivel, y se encuentra ubicado en un área geográfica urbana que permite el acceso a una población de influencia de 12.000 habitantes en el área urbana y 42000 habitantes en el área rural asignados o adscritos al MSP y otros como el IESS donde acuden mas los procedentes del área urbana.

Sus servicios son de promoción de la salud, prevención de enfermedades, recuperación de la salud, rehabilitación y cuidados paliativos, a través de los servicios de consulta externa en medicina familiar y/o general integral, interconsulta de pediatría y gineco- obstetricia, odontología general, psicología, obstetricia y enfermería, puede disponer de servicios de apoyo en nutrición y trabajo social. Dispone de servicios auxiliares de diagnóstico en laboratorio clínico, imagenología básica, farmacia institucional, promueve acciones de salud pública y participación social; cumple con las normas programas de atención del MSP. Su horario de atención es de 8 horas diarias y la proyección en la normativa vigente es de 12horas de 7am a 7pm y deberá contar con la siguiente área de servicios:



## UNIDAD DE ATENCIÓN AMBULATORIA IESS BALZAR

ÁREAS	SERVICIOS
Medicina general / familiar/odontología	Atención a las enfermedades y problemas relacionados con la salud.
	Atención Gineco Obstétrica
	Atención de emergencias relativas, referencias y seguimiento a las contrarreferencias de pacientes.
	Referencia de los pacientes de acuerdo a su estado de salud.
	Certificaciones administrativas.
	Procedimientos médicos.
	Atenciones preventivas: control de niña/o sano, perinatales, inmunizaciones, VIH, TB, salud sexual y reproductiva.
	Atención / procedimientos odontológicos.
Servicios complementarios	Atención Psicológica
	Laboratorio
	Imageneología (ecosonografía y rayos x)
Actividades colectivas	Farmacia
	Participación en los procesos de planificación sanitaria participativa con líderes de la comunidad, apoyo a la ejecución de tareas de la comunidad en función de su salud y rendición de cuentas ante las comunidades.
	Seguimiento y apoyo a los TAPS de su área de influencia.
	Coordinación y gestión permanente con la comunidad para la identificación de problemas y el desarrollo de acciones en función del mejoramiento de su situación de salud.
	Fomento de la organización de las redes complementarias de la zona y traslado de pacientes.
	Educación Sanitaria sobre hábitos de vida saludables.
	Acciones de control de determinantes y riesgos a la salud.
Otros servicios	Impulso de acciones de higiene y mejoramiento del medio ambiente (atención primaria ambiental) y de acciones de salud comunitaria.
	Atención al Usuario Filiación y registro de la cita, cita programada, mantenimiento y actualización.
	Adscripción al servicio de salud.
	Trabajo social





## UNIDAD DE ATENCIÓN AMBULATORIA IESS BALZAR Servicio de Recepción - Admisión (Admisión y Estadística)

La UAA Balzar cuenta con un área para este fin de aproximadamente 17.1mt<sup>2</sup>, aquí se orienta y se verifica el derecho al paciente, así como se atiende a los pacientes del SSC, Es un servicio de apoyo diseñado para facilitar el acceso de la población a los recursos disponibles en este Centro de Salud, manteniendo los principios básicos de equidad y eficiencia en la utilización de los mismos y garantizando la cohesión del conjunto de la organización frente al paciente y su proceso asistencial. Al momento esta área está ubicada frente al hall o sala de espera que es común para todos los pacientes, la sala de espera es compartida con todos los servicios y mide 38mts<sup>2</sup>. Esta área de ha sido reasignada en otra área que inicialmente se la concibió como área de radiología por lo que en la propuesta para unidad nivel 1 tipo B debe contar con lo siguientes ambientes.

73



Dirección: Rómulo Rendón y La Paz – Telefax. (593-04) 2030132- 2031499

Correo: [uaabalzar@iess.gob.ec](mailto:uaabalzar@iess.gob.ec)



## UNIDAD DE ATENCIÓN AMBULATORIA IESS BALZAR

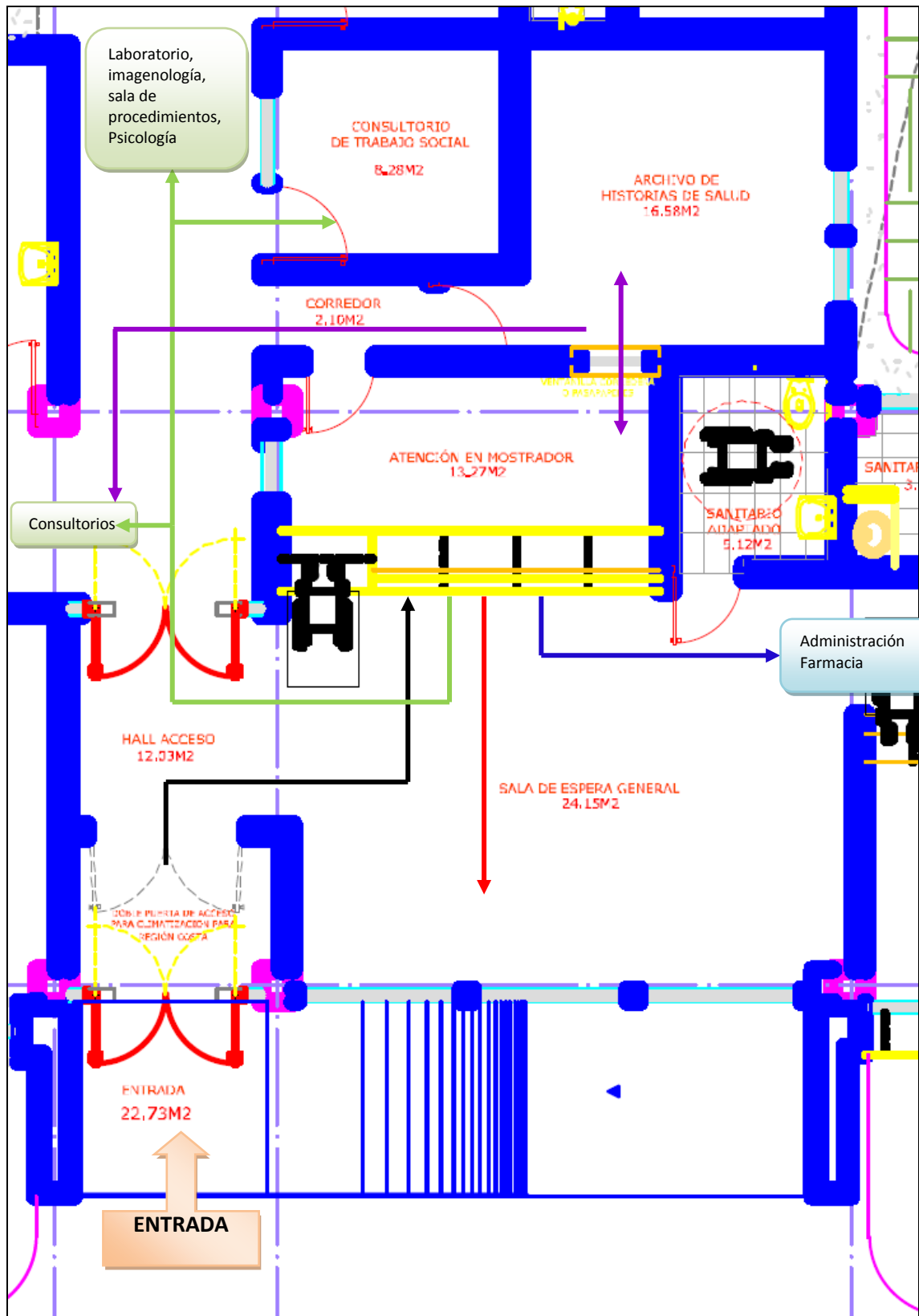



## UNIDAD DE ATENCIÓN AMBULATORIA IESS BALZAR

### Hall de acceso (entrada)

Es un ambiente central de fácil acceso en la entrada principal de la edificación, permite el acceso de familiares (visitas) y pacientes a los servicios que se ofertan en el Centro de Salud. Se encuentra directamente conectado con el ambiente de atención al público.

75

Este ambiente cuenta con 13 metros cuadrados, sin embargo, los centros de salud ya construidos deben considerar para este ambiente algunos estándares mínimos que deben cumplirse:

Señalización de seguridad<sup>1</sup>, en sus diferentes clases, cada una de las cuales con su finalidad específica. Esta vía de circulación y su cruce deben estar señalizados para evitar obstrucciones e interferencias. Las señales deben ser fácilmente identificables y visibles. El tamaño de las señales debe estar acorde con la distancia a la que deben ser percibidas.

Debe carecer de barreras arquitectónicas, evitando las escaleras. Idealmente se consideran las rampas. Se posibilitará, al menos, una zona cubierta de parada de vehículos para el desembarco de pacientes. Además, dicho espacio cumplirá con los requisitos exigidos a las plazas de aparcamiento accesible.

Garantizarán las condiciones de accesibilidad, no admitiéndose anchos menores de 1,80 metros. Zócalo de material resistente y lavable hasta una altura mínima de 1.50 m.

### Sala de espera general

La sala de espera es un ambiente en el cual pacientes y familiares permanecen mientras esperan a ser atendidos por los servicios que se encuentran demandando o mientras se concreta un trámite administrativo. La superficie esperable es idealmente de 25 metros cuadrados. Al momento la sala de espera que tiene la unidad médica



### UNIDAD DE ATENCIÓN AMBULATORIA IESS BALZAR

mide 38,1mts<sup>2</sup> y sirve de sala general y da accesibilidad a todos los servicios es decir que cada departamento no tiene una sala de espera única tal cual debe ser una unidad de tipo B2 Este ambiente debe contar con el siguiente mobiliario y equipamiento.

76

TIPO	DESCRIPCIÓN	CANTIDAD	
		MSP	IESS BALZAR
Mobiliario	Bancas 3 puestos.	4	7
	Banca 4 puestos.	7	0
	Basurero general. Cubo de 50 litros con tapa basculante (vaivén). Plástico reforzado. Para desechos infecciosos y comunes.	2	1
	Reloj de pared.	1	1
Equipamiento	Equipo audiovisual (TV 32 pulgadas, DVD, soporte para TV).	1	1
	Sistema de música ambiental.	1	1
	Sistema de VENDING (Máquinas dispensadoras de alimentos).	1	0
	Extintor contra incendios	1	2

### Sanitario

Este ambiente está conformado por:

- Servicios higiénico, 2 de 3 metros cuadrados cada uno, uno para mujeres y otro para hombres. Conformados por inodoro y lavamanos, sus paredes recubiertas por cerámica. La unidad médica posee 2 servicios de este tipo uno para los afiliados públicos y otro para el personal diametralmente ubicados a cada lado de la sala de espera.
- Servicios higiénicos para personas con discapacidades, no se dispone de este espacio por lo que se sugiere se considera implementar un baño con las siguientes características de 2 de 5 metros cuadrados cada uno, uno para hombres y otro para mujeres. Conformados por inodoro, lavamanos y ayudas técnicas, estas últimas compuestas por:



### UNIDAD DE ATENCIÓN AMBULATORIA IESS BALZAR

- Barra de apoyo abatible de giro vertical. En acero inoxidable AISI 304 Ø 32 x 1.5 mm. Con gancho portarrollos.
- Barra de apoyo fija pared-suelo en ángulo 90° con dos puntos de anclaje en acero inoxidable AISI 304. Longitud 700 mm, Altura: 700 mm. En acero inoxidable AISI 304 Ø 32 x 1.5 mm.
- La unidad médica no dispone de sanitario para personas con discapacidad, por lo que en la propuesta debe de incluir este tipo de servicios.

77

Este ambiente debe contar con el siguiente mobiliario.

TIPO	DESCRIPCIÓN	CANTIDAD	
		MSP	IESS BALZAR
Mobiliario	Dosificador de jabón en acero inoxidable.	4	2
	Dispensador de papel mecha.	4	2
	Basurero con pedal, 5 litros, para desechos infecciosos.	4	2
	Gancho doble.	4	2
	Secador automático de manos		1
	Dispensador de preservativos	4	0

### Ambiente de atención al público

Este ambiente forma parte del servicio de recepción y admisión del Centro de Salud tipo B, aquí se cumple con la función de información, control, y atención al beneficiario y visitantes; se encuentra directamente conectado al Hall de acceso (entrada). El control consiste en actuar limitando de acceso a otras áreas. Cuenta con un espacio para mostrador de recepción y otro para atención personalizada.

La Unidad Médica del IESS al momento 2014 solo posee una área de atención al público que ya fue mencionada en párrafos anteriores y cuya dimensión es de 17.1mts<sup>2</sup> y que anteriormente correspondía al área de radiología.

Debe contar con un mostrador de recepción, es un espacio en el cual se proporciona información, de hace control del acceso a los otros

Dirección: Rómulo Rendón y La Paz – Telefax. (593-04) 2030132- 2031499

Correo: [uaabalzar@iess.gob.ec](mailto:uaabalzar@iess.gob.ec)



### UNIDAD DE ATENCIÓN AMBULATORIA IESS BALZAR

servicios, y se atiende al beneficiario y visitantes. Este espacio cuenta con un área de 10 metros cuadrados, conexiones informáticas y telefónicas y debe disponer con el siguiente mobiliario, equipamiento y Talento humanos.

78

TIPO	DESCRIPCIÓN	CANTIDAD	CANTIDA D
		MSP	IESS Balzar
Mobilia rio	Mostrador para la atención directa al público con espacio para 1 a 3 puestos de atención.	1	1
	Silla giratoria con brazos	3	1
	Papelera de oficina	1	1
	Pizarra de corcho para anuncios. Con soportes de aluminio para colgar en la pared. Marco de aluminio con esquineros plásticos. Dimensiones aprox: 1200 x 800 mm	1	0
	Armario alto puertas medias + puertas bajas. Dimensiones aproximadas: Longitud 80 cm x Profundidad 40 cm x Altura 202 cm.	1	0
	Basurero para desechos comunes y reciclables.	2	1
Equipa miento	CPU core i3 mínimo, monitor, teclado y mouse.	1	1
	Regulador de voltaje.	1	1
	Impresora B&W.	1	1
	Extintor contra incendios.	1	1

El talento humano mínimo para este ambiente mínimo:

TIPO DE TTHH	NÚMERO	
	MSP	IESS BALZAR
Asistente Administrativo- Agendador.	2	1



## UNIDAD DE ATENCIÓN AMBULATORIA IESS BALZAR

### Archivo de documentos clínicos.

En un ambiente destinado al almacenamiento de documentos clínicos de todos los servicios del Centro de salud, durante el tiempo que se mantengan como soporte físico, según la normativa de licenciamiento, deseablemente debe contar con 25 metros cuadrados, debe contar con todas las medidas de seguridad, sobre todo contra riesgos de incendios, inundaciones u otro factor potencial que pueda dañarlos. Este ambiente debe contar con el siguiente mobiliario, equipamiento y talento humano.

Como se menciona anteriormente en el área de estadística admisión también considerada como atención al afiliado es un solo ambiente que esta al servicios de los afiliados, en este espacio existe un archivo de 3 cuerpos donde se mantiene todavía las historias clínicas física y también existe documentos que justificas los gastos del área contable; debe consideración la implementación de esta área en la ampliación o remodelación de la u medica IESS Balzar TipoB

79

TIPO	DESCRIPCIÓN	CANTIDAD	CANTIDAD
		MSP	IESS Balzar
Mobiliario	Sistema de archivo Móvil para previsión (historias clínicas, con sentimientos informados, etc) de 5m x 2,5 x 4m.	1	0
	Mesa de despacho con ala para ordenador	1	0
	Silla giratoria con brazos y respaldo regulable en altura.	1	0
	Basurero para desechos comunes y reciclables.	2	0
Equipamiento	CPU core i3 mínimo, monitor, teclado y mouse.	1	0
	Regulador de voltaje	1	0
	Impresora B&W	1	0
	Extintor de incendios portátil		0

El talento humano para este ambiente mínimo:

TIPO DE TTHH	NÚMERO
Asistente de estadística.	2



## UNIDAD DE ATENCIÓN AMBULATORIA IESS BALZAR

### Consultorio de trabajo social.

El ambiente de consultorio de trabajo social, tiene la función de atender y orientar socialmente a pacientes y familiares. Tiene un área de 10 metros cuadrados con características de confort y confidencialidad. Cuenta con conexiones informáticas y telefónicas necesarias y el siguiente mobiliario, equipamiento y talento humano.

La Unidad Medica no cuenta con el espacio físico ni con el personal necesario para este tipo de funciones pero en la tipología de la Unidad B2 debe considerarse, a continuación se detallan los requisitos.

80

TIPO	DESCRIPCIÓN	CANTIDAD	CANTIDAD
		MSP	IESS Balzar
Mobiliario	Mesa de despacho con ala para equipo de computo.	1	0
	Silla de confidente.	2	0
	Silla giratoria con brazos y respaldo regulable en altura.	1	0
	Armario con cajones y estantes.	1	0
	Perchero de pie.	1	0
	Papelera oficina.	1	0
	Basurero para desechos comunes y reciclables.	2	0
Equipamiento	CPU core i3 mínimo, monitor, teclado y mouse.	1	0
	Regulador de voltaje	1	0
	Impresora B&W	1	0

El talento humano para este ambiente mínimo:

TIPO DE TTHH	CANTIDAD	CANTIDAD
	MSP	IESS BALZAR
Trabajador/a social	1	0





## UNIDAD DE ATENCIÓN AMBULATORIA IESS BALZAR

### Consulta Externa

Sector del establecimiento de salud destinado a la atención ambulatoria de individuos. Es un conjunto de consultorios para la atención ambulatoria que se ubican como un servicio de atención dentro de un establecimiento de mayor resolución. Para los Centros de Salud tipo B, está conformada por los siguientes ambientes: una sala de espera, sanitarios, enfermería, 7 consultorios polivalentes, 2 consultorios para la atención gineco - obstétrica, un consultorio de psicología y un consultorio odontológico.

La Unidad IESS Balzar Nivel1 al momento cuenta con un área de edificación de 320mts<sup>2</sup>, y cuenta con los siguientes areas de consultorios:

- Consultorio de Medicina Familiar 17.6 mts
- Consultorio de Medicina General 18,1 mts
- Consultorio de Odontología. 17.8 mts
- Área de Enfermería(utilizado como consultorio de urgencia) 14 mts

Situación que no corresponde al tipoB2 por lo tanto deberán incrementarse en número de consultorios, ambientes y así como también la sala de espera para cada estos.

A continuación de detalla un modelo acorde a la tipología a aplicarse



## UNIDAD DE ATENCIÓN AMBULATORIA IESS BALZAR



Dirección: Rómulo Rendón y La Paz – Telefax. (593-04) 2030132- 2031499

Correo: [uaabalzar@iess.gob.ec](mailto:uaabalzar@iess.gob.ec)



## UNIDAD DE ATENCIÓN AMBULATORIA IESS BALZAR

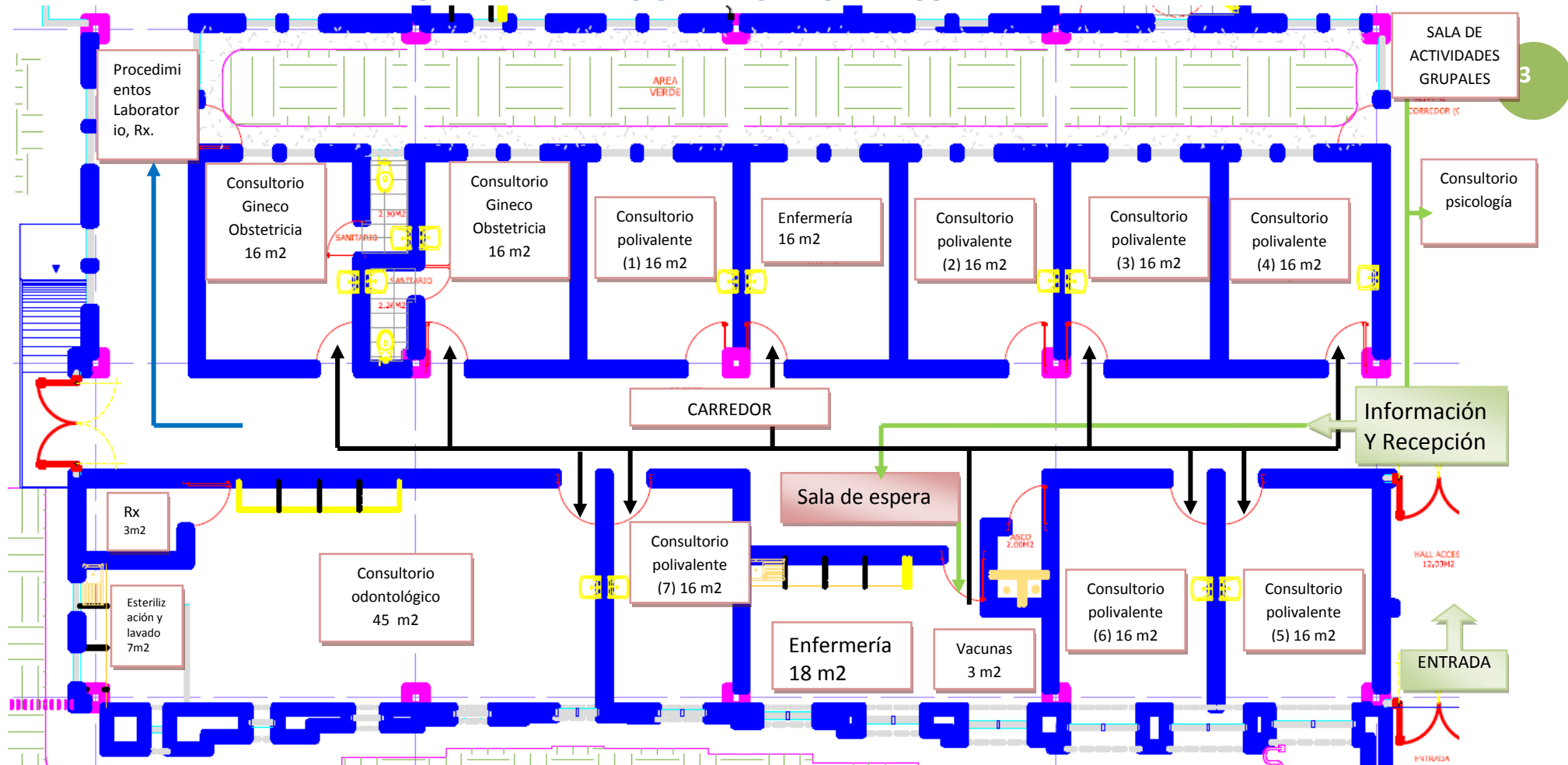

Dirección: Rómulo Rendón y La Paz – Telefax. (593-04) 2030132- 2031499

Correo: [uaabalzar@iess.gob.ec](mailto:uaabalzar@iess.gob.ec)



## UNIDAD DE ATENCIÓN AMBULATORIA IESS BALZAR

### Sala de espera general

La sala de espera es un ambiente en el cual pacientes y familiares permanecen mientras esperan ser convocados, a enfermería, al consultorio médico polivalente o al consultorio odontológico. Según los parámetros de licenciamiento, la superficie deseable es de 9 m<sup>2</sup> por local de atención adscrito (1 metro cuadrado por persona, 9 personas por local) y máximo 6-8 consultorios por sala de espera. Este ambiente debe contar con el siguiente mobiliario y equipamiento.

84

La sala de espera actual es de 38 m<sup>2</sup> y da acceso a todos los consultorios caben aproximadamente 32 pacientes sentados y sirve como sala general para la atención en los consultorios y laboratorio, farmacia y oficina de atención al público y sala de curaciones

TIPO	DESCRIPCIÓN	CANTIDAD	CANTIDAD
		MSP	IESS Balzar
Mobiliario	Bancas 3 puestos.	6	7
	Banca 4 puestos.	12	0
	Basureros para desechos infecciosos y comunes.	2	2
	Reloj de pared.	1	1
Equipamiento	Equipo audiovisual (TV 32 pulgadas, DVD, soporte para TV).	1	1
	Sistema de música ambiental.	1	1
	Sistema de VENDING (Máquinas dispensadoras de alimentos).	1	0
	Extintor de incendios	1	2

### Sanitario

Este ambiente está conformado por:

- Servicios higiénico, 2 de 3 metros cuadrados cada uno, uno para mujeres y otro para hombres. Conformados por inodoro y lavamanos.



### UNIDAD DE ATENCIÓN AMBULATORIA IESS BALZAR

- Servicios higiénicos para personas con discapacidades, 2 de 5 metros cuadrados cada uno, uno para hombres y otro para mujeres. Conformados por inodoro, lavamanos y ayudas técnicas, estas últimas compuestas por:
  - Barra de apoyo abatible de giro vertical. En acero inoxidable AISI 304 Ø 32 x 1.5 mm. Con gancho portarrollos.
  - Barra de apoyo fija pared-suelo en ángulo 90° con dos puntos de anclaje en acero inoxidable AISI 304. Longitud 700 mm, Altura: 700 mm. En acero inoxidable AISI 304 Ø 32 x 1.5 mm.
- Al momento la unidad IESS Balzar no cuenta con este servicio para discapacitados.

85

Este ambiente debe contar con el siguiente mobiliario.

TIPO	DESCRIPCIÓN	CANTIDAD MSP	CANTIDAD IESS Balzar
Mobiliario	Dosificador de jabón en acero inoxidable.	4	0
	Dispensador de papel mecha.	4	0
	Basurero para desechos infecciosos.	4	0
	Gancho doble.	4	0
	Dispensador de preservativos	4	0

### Consultorio psicología

Ambiente considerado para la atención y orientación social a pacientes y familiares, al menos debe contar con área de 10 metros cuadrados, contar con las conexiones informáticas y telefónicas, para acceder a este ambiente no se requiere pasar por enfermería. Debe contar con el siguiente mobiliario, equipamiento y talento humano.

La unida no cuenta con este servicio por lo que debe considerarse en la ampliación para Tipología B.



### UNIDAD DE ATENCIÓN AMBULATORIA IESS BALZAR

TIPO	DESCRIPCIÓN	CANTIDAD	CANTIDAD
		MSP	IESS Balzar
Mobiliario	Mesa de despacho con ala para equipo de computo.	1	0
	Sillas giratorias con brazos y respaldo regulable en altura.	1	0
	Silla de confidente.	2	0
	Armario con cajones y estantes.	1	0
	Perchero de pie.	1	0
	Papelera oficina.	1	0
	Basureros para desechos comunes y reciclables.	3	0
Equipamiento	CPU core i3 mínimo, monitor, teclado y mouse.	1	0
	Regulador de voltaje	1	0
	Impresora B&W	1	0

86

El talento humano mínimo para este ambiente mínimo:

TIPO DE TTHH	NÚMERO
Psicólogo/a	1

### Enfermería

Este ambiente, es un espacio de trabajo de enfermería que realizan funciones de apoyo a los consultorios de la consulta externa y mediciones clínicas o somato métricas previas al ingreso en los consultorios médicos. Dotada de lavabo para lavado de manos del personal de enfermería y conexiones informáticas y telefónicas.

Para este tipo de Centro de Salud, se ha pensado dos espacios de 16 metros cuadrados cada una, una de ellas contará con un Vacunatorio no menor a 9 metros cuadrados. Debe contar con el siguiente mobiliario, equipamiento y talento humano.

Esta área se tenía en la Unida Médica desde 1987, pero al implementarse la tecnología informática se lo utilizo para ubicación de A/A y un rap de control informático que se le da mantenimiento cada 4 meses y mediante este sistema la unida esta informatizada



### UNIDAD DE ATENCIÓN AMBULATORIA IESS BALZAR

al momento se usa un pasillo de 1.8 mts por 3 mts de largo en el pasillo que da a la emergencia y allí se preparan a los pacientes previo a la consulta

TIPO	DESCRIPCIÓN	CANTIDAD	
		MSP	IESS Balzar
Mobiliario	Mostrador doble puesto (depende de la longitud del área).	2	0
	Armario todo puertas.	2	0
	Sillas giratorias con brazos y respaldo regulable en altura.	4	0
	Mesa de auscultación (vacunatorio).	1	0
	Vitrina (vacunatorio).	1	0
	Taburete con respaldo para pies y espalda (vacunatorio).	1	0
	Camilla de evaluación	2	1
	Gradilla de dos pasos	2	0
	Coche de curación con 3 cajones y estantes.	2	2
	Mesa de trabajo.	2	0
	Basureros para desechos infecciosos, comunes y especiales	6	3
Equipamiento	Paquetes de lencería.	2	1
	Báscula con estadímetro	2	1
	Equipo de curaciones	2	3
	Equipo de sutura	2	3
	Equipo de retiro de puntos	2	2
	Frigos por termo (vacunatorio).	40	0
	Refrigerador (vacunatorio).	1	0
	Regulador de voltaje (vacunatorio).	1	0
	Termos (vacunatorio).	4	0
	Termómetro para refrigeradora (vacunatorio).	1	0
	Equipo de perifoneo	1	0
	CPU core i3 mínimo, monitor, teclado y mouse.	2	1
	Regulador de voltaje	2	1
	Impresora B&W	2	1

87

El talento humano mínimo para este ambiente mínimo:

TIPO DE TTHH	NÚMERO	
	MSP	IESS BALZAR
Enfermera/o	2	1
Auxiliar de enfermería	2	1



## UNIDAD DE ATENCIÓN AMBULATORIA IESS BALZAR

### Consultorio polivalente

Ambiente destinado a la exploración y atención de pacientes. Se atenderá a la población demandante sana o enferma de manera integral, desarrollando acciones de promoción, prevención con énfasis en la identificación de riesgos y atención oportuna al daño y en las acciones curativas brindando recomendaciones medicas en cuanto a terapias farmacológicas, dietéticas y consejería en salud, en algunos casos procedimientos menores, por lo que se tendrá en cuenta requisitos de privacidad visual y auditiva (Área para entrevistas separada por una cortina, mampara, o división interna del área para revisión física del paciente), esta atención se brindara en los diferentes ciclos de vida. Se estima para cada consultorio un total de 4 atenciones por hora.

Cada consultorio cuenta con un área de 16 metros cuadrados, dispone de espacio para camilla de reconocimiento, mesón con lavabo con almacenamiento inferior y superior con puertas. Conexiones informáticas y telefónicas. Debe contar con el siguiente mobiliario, equipamiento y talento humano.

La unidad médica cuenta con una sala polivalente de 4 consultorios que incluye la sala de curaciones la dimensión promedio de cada consultorio es de 18 mts.

TIPO	DESCRIPCIÓN	CANTIDAD	
		MSP	IESS Balzar
Mobiliario	Mesa de despacho con ala para ordenador.	7	3
	Silla confidente.	14	7
	Silla giratoria con brazos y respaldo regulable en altura.	7	4
	Camilla de evaluación.	7	3
	Gradilla de dos pasos	7	1
	Basureros para desechos infecciosos, comunes y especiales.	21	4
	Lámpara cuello de ganso	7	3
Equipamiento	Fonendoscopio.	7	1
	Martillo de percusión.	7	3
	Tensiómetro con brazaleta adulto.	7	4
	Tensiómetro con brazaleta pediátrico.	7	2
	Electrocardiograma.	7	2





### UNIDAD DE ATENCIÓN AMBULATORIA IESS BALZAR

Espirómetro.	7	0
Espejo laríngeo.	7	1
Otoscopio.	7	3
Oftalmometro.	7	3
Dopler portátil.	7	2
Equipo de planificación familiar y detección oportuna de cáncer de cérvix.	7	0
Maletín de visita domiciliaria equipado.	7	1
CPU core i3 mínimo, monitor, teclado y mouse.	7	4
Regulador de voltaje	7	4
Impresora B&W	7	4

89

El talento humano mínimo para este ambiente mínimo:

TIPO DE TTHH	NÚMERO
Médico/a Familiar/General, número depende de la población	7

#### Consultorio Gineco – Obstétrico

Este ambiente se ha considerado diferente al consultorio polivalente, porque a diferencia de este, aquí se realiza consultas especiales, atendidas por Obstetrices o gineco obstetra, profesionales que realizan el seguimiento y control del embarazo normal (el complicado se atiende en el nivel hospitalario), puerperio y actividades de atención a la salud sexual y reproductiva.

Ambiente destinado a la exploración y atención gineco obstétrica de la población demandante sana o enferma de manera integral, desarrollando acciones de promoción, prevención con énfasis en la identificación de riesgos y atención oportuna al daño y en las acciones curativas brindando recomendaciones medicas en cuanto a terapias farmacológicas, dietéticas y consejería en salud, en algunos casos procedimientos menores, por lo que se tendrá en cuenta requisitos de privacidad visual y auditiva (área para entrevistas separada por una cortina, mampara, o división interna del área para revisión física del paciente).



### UNIDAD DE ATENCIÓN AMBULATORIA IESS BALZAR

Para este tipo de centro de salud se ha considerado dos consultorios, cada uno de los cuales debe contener un sanitario para utilizado como tal o como lugar de cambio de ropa a una bata de exploración, este cuenta con todos los servicios sanitarios requeridos. Cada consultorio cuenta con un área de 16 metros cuadrados, dispone de espacio para camilla de reconocimiento, mesón con lavabo que cuenta con almacenamiento inferior y superior y puertas. Conexiones informáticas y telefónicas. Debe contar con el siguiente mobiliario, equipamiento y talento humano.

90

La Unidad médica de Balzar cuenta con un profesional especialista en ginecología pero por la complejidad de la unidad médica da consulta en medicina general, también atiende los pacientes en estado de embarazos y además este profesional también realiza las ecosonografía que son ordenadas en esta unidad o las que provienen del SSC. El consultorio no esta especificado como consultorio especificaciones de ginecología sino que es el segundo consultorio de medicina general donde el ambiente es de 18.2mts<sup>2</sup> y allí bajo una separación de ambientes (biombos) se realizan las ecosonografía.

A continuación se detallan las características de un consultorio gineco-obstétrico que debe proyectarse para la Unidad tipo B2.

TIPO	DESCRIPCIÓN	CANTIDAD	CANTIDAD
		MSP	IESS Balzar
Mobiliario	Mesa de despacho con ala para ordenador.	2	1
	Silla confidente.	4	2
	Silla giratoria con brazos y respaldo regulable en altura.	2	1
	Armario con cajones y estantes.	2	0
	Basureros para desechos infecciosos, comunes y especiales.	6	1
	Perchero de pie.	2	0
	Papelera metálica.	2	0
	Armario vitrina, 60 cm.	2	0
	Sillón ginecológico.	2	1
	Gradilla de dos pasos	2	0
	Lámpara de examen rodable	2	1
Equipamiento	Dopler fetal portátil.	1	1
	Coche de curación	2	1
	Monitor NPIB y SPO2	2	0



### UNIDAD DE ATENCIÓN AMBULATORIA IESS BALZAR

Fonendoscopio.	2	1
Martillo de percusión.	2	1
Tensiómetro con brazaleta adulto.	1	1
Espejo laríngeo.	1	0
Otoscopio.	1	1
Oftalmómetro.	1	1
Equipo de planificación familiar y detección oportuna de cáncer de cérvix.	1	5
CPU core i3 mínimo, monitor, teclado y mouse.	1	1
Regulador de voltaje	1	1
Impresora B&W	1	1

91

El talento humano mínimo para este ambiente mínimo:

TIPO DE TTHH	NÚMERO
Obstetrix y/o Gineco Obstetra	2

### Consultorio de odontología con RX de odontología

Ambiente destinado a la exploración y atención odontológica de pacientes. Se atenderá a la población demandante sana o enferma de manera integral, desarrollando acciones de promoción, prevención con énfasis en la identificación de riesgos y atención oportuna al daño y en las acciones curativas brindando recomendaciones medicas en cuanto a terapias farmacológicas, dietéticas y consejería en salud.

Este ambiente contará con un área de 45 metros cuadrados, contará con un mesón con doble lavabo y espacio de almacenamiento inferior y superior; tomas de agua, drenajes y aire comprimido, así como conexiones informáticas y telefónicas. Este ambiente se complementa con dos espacios, uno para lavado y esterilización (con 7 metros cuadrados de área) y otro para rayos x (con 4 metros cuadraos de área). Adicionalmente debe considerarse un espacio adecuado para ubicación de un compresor. Debe contar con el siguiente mobiliario, equipamiento y talento humano.

La unidad médica cuenta con el área de odontología desde el año 1987 cuya dimensión es de 18.2mts<sup>2</sup> con las instalaciones adecuadas bajo el piso, con las instalaciones adecuadas también y con drenaje

Dirección: Rómulo Rendón y La Paz – Telefax. (593-04) 2030132- 2031499

Correo: [uaabalzar@iess.gob.ec](mailto:uaabalzar@iess.gob.ec)



### UNIDAD DE ATENCIÓN AMBULATORIA IESS BALZAR

correspondiente, también tiene doble cableado eléctrico el uno de la corriente normal y el otro de cable estructurado que es únicamente para los equipos de computación. El área de odontología al momento no cuenta con sala de espera pero si contamos con un equipamiento adecuado. Y en el cuadro que se detalla los equipos que tenemos comparativamente con lo que debemos tener.

92

TIPO	DESCRIPCIÓN	CANTIDAD	
		MSP	IESS BALZAR
Mobiliario	Mesa de despacho con ala para ordenador.	5	1
	Silla confidente.	5	2
	Silla giratoria con brazos y respaldo regulable en altura.	5	1
	Basureros para desechos infecciosos y comunes.	14	2
	Taburete rodable para unidad dental.	5	1
	Delantal de plomo	1	1
	Protectores de Tiroides	1	0
	Protectores gonadales	1	0
	Guantes Pb	1	0
	Percha para protecciones plomadas	1	0
	Set para manejo de desechos odontológicos	5	1
Equipamiento	Dosímetro personal	5	1
	Unidad dental completo con manguera por sistema Colibrí.	5	1
	Compresor a pistón seco, 1.5 kW. Con caja de insonorización.	5	1
	Lámpara de polimerización.	5	1
	Limpiador de ultrasonidos.	5	1
	Negatoscopio.	5	1
	Set de instrumentación rotatoria para equipo dental.	5	0
	Vibrador de amalgama.	5	1
	Autoclave de sobremesa.	5	1
	Equipo de Instrumental para Operatoria dental.	80	15
	Equipo instrumental de cirugía menor dental.	80	5
	Equipo instrumental de diagnostico dental.	80	15
	Equipo instrumental de profilaxis dental.	80	15
	Sistema radiográfico para diagnosis intra-oral.	1	1
	CPU core i3 mínimo, monitor, teclado y mouse.	5	1
Regulador de voltaje	5	1	
Impresora B&W	5	1	
Extintor de incendio	1	1	



## UNIDAD DE ATENCIÓN AMBULATORIA IESS BALZAR

El talento humano mínimo para este ambiente mínimo:

TIPO DE TTHH	NÚMERO	
	MSP	IESS BALZAR
Odontólogo	5	1
Auxiliar de odontología	3	0

93

### Sala de actividades grupales

Este ambiente está destinado para realizar: actividades grupales, ser usada como aula para capacitaciones para el personal de salud o para la comunidad y para realizar reuniones de trabajo.

Es un ambiente con un área de 24 metros cuadrados, es un espacio polivalente con capacidad para 18 personas, con conexiones informáticas y telefónicas. Debe contar con el siguiente mobiliario, equipamiento y talento humano.

La unidad no cuenta con esta sala sino que se utiliza la única sala que tenemos que mide 38mts<sup>2</sup>, que es utilizada para los eventos de las charlas de medicina preventivas, siendo la misma sala que es de acceso a los consultorios polivalente.

Al momento la unidad no cuenta con mesa de reuniones, pero en caso de reuniones se la realiza en la Dirección y esta mide 14mts<sup>2</sup>

TIPO	DESCRIPCIÓN	CANTIDAD	
		MSP	IESS BALZAR
Mobiliario	Mesa para reuniones.	1	0
	Mesa de despacho con ala para ordenador.	1	0
	Silla fija de vinilo con brazo, tapizada.	18	0
	Papelera metálica.	1	0
	Basureros para desechos comunes.	1	0
	Negatoscopio.	1	0
Equipamiento	Pantalla de proyección mural eléctrica.	1	0
	Proyector multimedia.	1	0
	CPU core i3 mínimo, monitor, teclado y mouse.	1	0
	Regulador de voltaje	1	0
	Impresora B&W	1	0



## UNIDAD DE ATENCIÓN AMBULATORIA IESS BALZAR

### Procedimientos.

Es un servicio complementario ubicado al interior del Centro de Salud tipo B, destinado a prestar las condiciones de infraestructura, equipamiento, mobiliario y talento humano, para realizar procedimientos médicos generales de diagnóstico o terapéuticos en pacientes ambulatorios, a personas que lo requieran ya sea por consulta espontánea o derivado por algún profesional del equipo de salud. Estará a cargo de un profesional de la salud, quien será responsable ante la autoridad sanitaria del funcionamiento de dichas salas y de dar cumplimiento a la reglamentación sanitaria y normas técnicas vigentes. Cuenta con los siguientes ambientes: atención personalizada, sala de procedimientos, esterilización, utilería, lencería y desechos intermedios.

La unidad médica cuenta con una área de procedimientos o de curaciones donde se realiza los procedimientos de cirugía menor y curaciones; por no tener más espacio físico también se lo utiliza como un tercer consultorio de medicina general, lo que trae ciertos inconvenientes cuando se presenta una emergencia en la cual se pierde la privacidad con el paciente y además de incomodidad al usuarios. Por lo tanto la unidad debe contar con una sala exclusiva de procedimiento y no como área de consulta. La dimensión actual es de apenas 14mts<sup>2</sup> y a continuación se adjunta el diseño de una área de procedimientos.



## UNIDAD DE ATENCIÓN AMBULATORIA IESS BALZAR

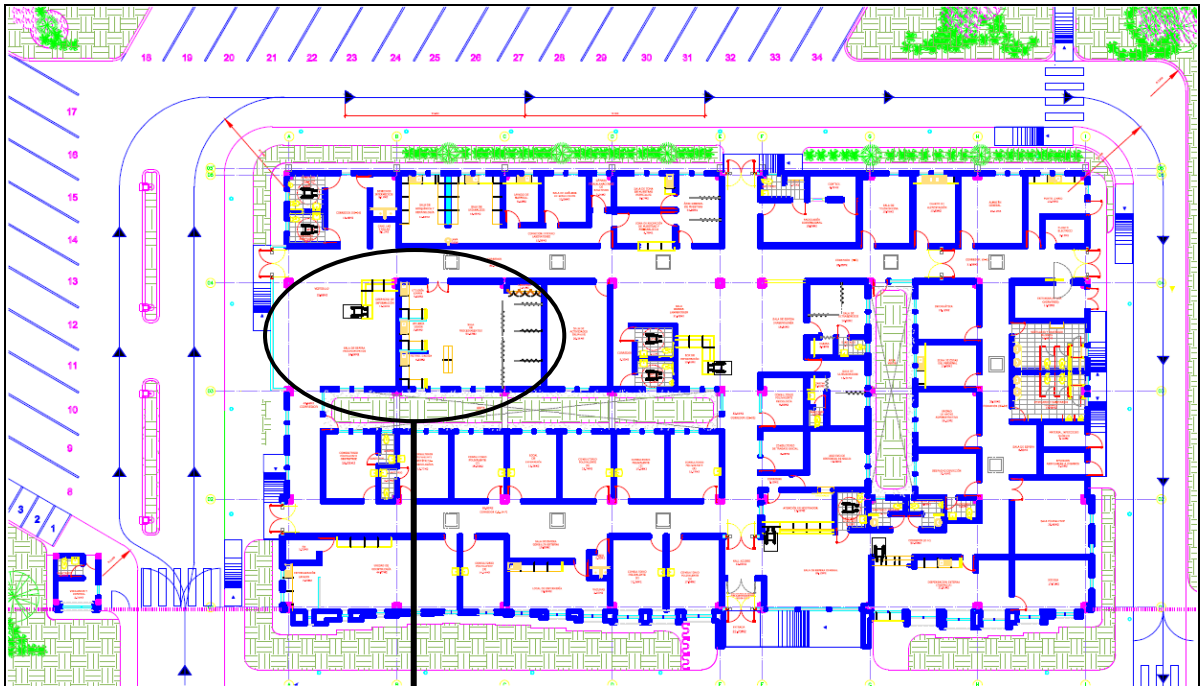



## CIÓN AMBULATORIA IESS BALZAR

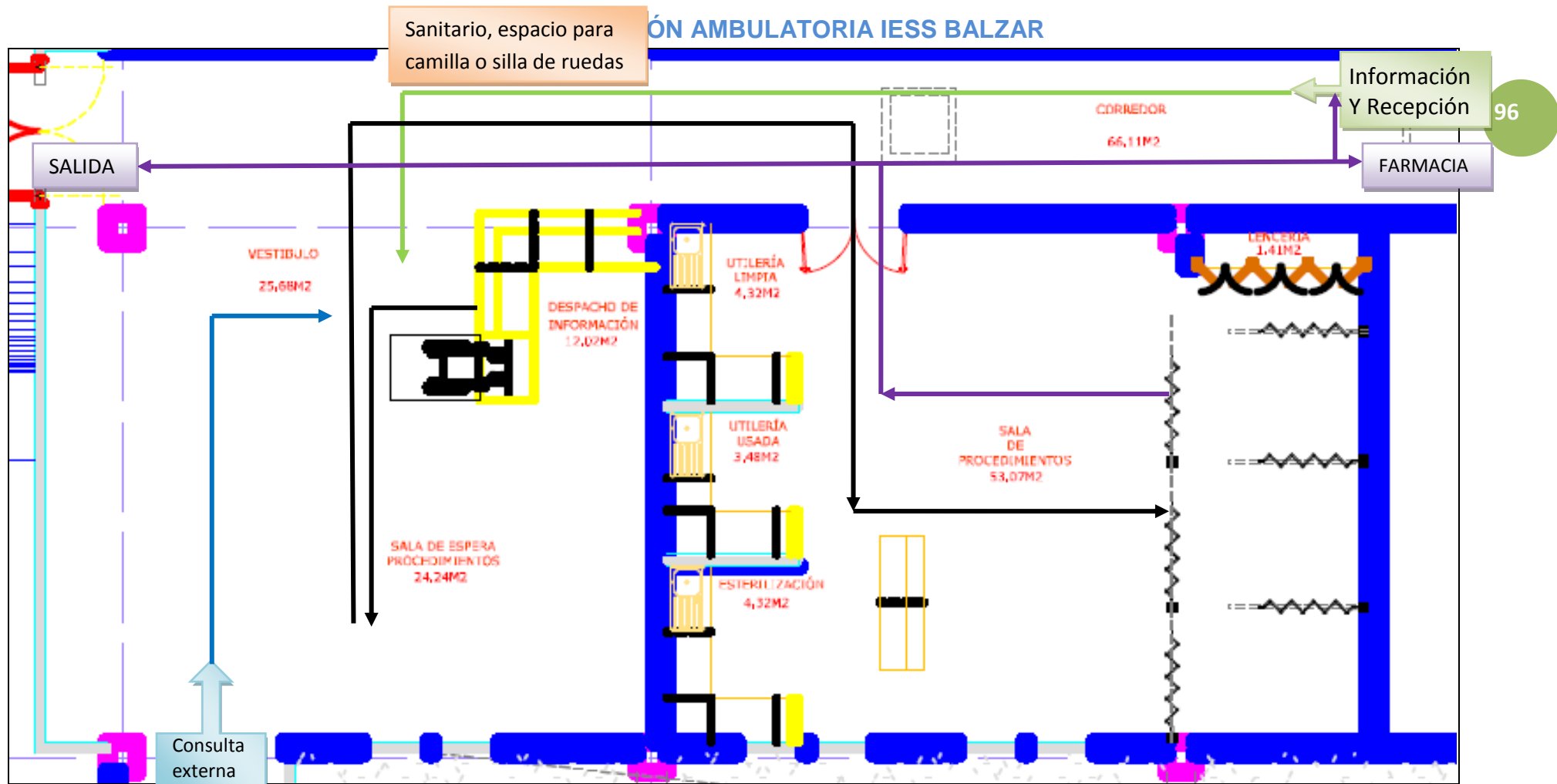

Dirección: Rómulo Rendón y La Paz – Telefax. (593-04) 2030132- 2031499

Correo: [uaabalzar@iess.gob.ec](mailto:uaabalzar@iess.gob.ec)





## UNIDAD DE ATENCIÓN AMBULATORIA IESS BALZAR

TIPO	DESCRIPCIÓN	CANTIDAD	CANTIDAD IESS BALZAR
Mobiliario	Mesa de operaciones electrohidráulica con accesorios generales.	3	0
	Mesón con lavabo y espacio de almacenamiento inferior y superior.	1	1
	Armarios altos con puertas acristaladas.	1	0
	Vitrina de ambiente estéril.	1	0
	Reloj de pared.	1	1
	Sistema de raíles.	2	0
	Coche de curaciones con 3 cajones y estantes.	1	2
	Lámpara examen rodable consulta.	1	2
	Basureros para desechos infecciosos y comunes.	2	3
	Porta sueros.	6	2
Equipamiento	Flujómetro para oxígeno.	2	2
	Vacuómetro.	1	0
	Monitor de signos vitales, Monitor NIBP & SpO2.	1	0
	Doppler fetal portátil.	1	0
	Equipos de sutura.	2	3
	Equipos de curación.	2	3
	Equipos de retiro de puntos.	2	2
	Equipo de extracción de cuerpo extraño.	2	0
	Equipo de parto.	1	1
Electro cardiograma	1	2	

97

El talento humano mínimo para este ambiente mínimo:

TIPO DE TTHH	NÚMERO
Auxiliar de enfermería	1



## UNIDAD DE ATENCIÓN AMBULATORIA IESS BALZAR

### Atención personalizada

En un ambiente ubicado adjunto a las sala de espera destinado a la atención y orientación a pacientes y familiares que harán uso de este servicio. Está dotado de conexiones informáticas y telefónicas, su área es de 10 metros cuadrados y debe contar con el siguiente mobiliario y equipamiento.

La unidad no posee esta área de atención personalidad por carecer de espacio físico y en el mejor de los casos las auxiliares realizan este tipo de labor al paciente que ingresa a la Unidad.

98

TIPO	DESCRIPCIÓN	CANTIDAD	CANTIDAD
		MSP	IESS BALZAR
Mobiliario	Mesa de despacho con ala para ordenador.	1	0
	Silla giratoria con brazos y respaldo regulable en altura	2	0
	Silla de confidente	1	0
	Papelera metálica.	1	0
	Armario con cajones y estantes	1	0
	Basureros para desechos comunes.	1	0
	Perchero de pie	1	0
Equipamiento	CPU core i3 mínimo, monitor, teclado y mouse.	1	0
	Regulador de voltaje	1	0
	Impresora B&W	1	0

### Esterilización

Ambiente destinado para realizar la esterilización rápida y oportuna de equipamiento, lencería y otros, necesarios para ser utilizados en la sala de procedimientos como en otros servicios que no cuenten con el equipo para el caso.

El área destinada para este ambiente según el licenciamiento es de 15 metros cuadrados. Debe contar con, tomas eléctricas, de agua y drenajes (para lavado y secado de instrumental previo el empaquetado). Debe contar con el siguiente mobiliario y equipamiento.

Dirección: Rómulo Rendón y La Paz – Telefax. (593-04) 2030132- 2031499

Correo: [uaabalzar@iess.gob.ec](mailto:uaabalzar@iess.gob.ec)



### UNIDAD DE ATENCIÓN AMBULATORIA IESS BALZAR

La Unidad médica no dispone de esta área y los procedimientos de esterilización se lo hace en una área retirada del pasillo para los equipos de cirugía menor de la unidad y en el caso de los equipos odontológicos se los realiza dentro del mismo consultorio con un equipamiento de esterilización en seco, por lo que se debe considerar esta área como una de las áreas prioritarias ya que tiene una relevancia porque de ellos dependen que los equipos estén en buen estado de esterilización

99

TIPO	DESCRIPCIÓN	CANTIDAD	CANTIDAD
		MSP	IESS BALZAR
Mobiliario	Mesón para autoclave de sobremesa.	1	0
	Silla giratoria con brazos y respaldo regulable en altura	2	0
	Dosificador de jabón de uso hospitalario.	1	0
	Dispensador de papel mecha.	1	0
	Basureros para desechos infecciosos y comunes.	2	0
	Armario con cajones y estantes	1	0
Equipamiento	Autoclave de sobremesa.	2	2

### Utilería y preparación

Ambiente destinado para utilería limpia y preparación, cuenta con área de 4 metros cuadrados y es utilizado por el personal de enfermería de este servicio, cuenta con mesón con doble lavamanos y espacio de almacenamiento inferior y superior, así como también de las tomas eléctricas, de agua y drenaje. Debe contar con el siguiente mobiliario y equipamiento.

La Unidad médica no dispone de esta área, por lo que se debe considerar esta área en la ampliación o remodelación de la Unidad.



### UNIDAD DE ATENCIÓN AMBULATORIA IESS BALZAR

TIPO	DESCRIPCIÓN	CANTIDAD	CANTIDAD
		MSP	IESS BALZAR
Mobiliario	Armario vitrina.	1	0
	Dosificador de jabón de uso hospitalario.	1	0
	Dispensador de papel mecha.	1	0
	Basureros para desechos infecciosos, comunes y especiales.	2	0
	Carro de medicación unidosis	1	0
	Armario de estupefacientes (psicotrónicos), metálico con cierre.	1	0
Equipamiento	Autoclave de sobremesa.	2	0
	Refrigerador 1 / 8 °C, 130 L	1	0

100

#### Utilería usada

Ambiente destinado a la utilería usada, cuenta con área de 3 metros cuadrados y es utilizado por el personal de enfermería de este servicio, cuenta con mesón con doble lavamanos y espacio de almacenamiento inferior y superior, así como también de las tomas eléctricas, de agua y drenaje. Debe contar con el siguiente mobiliario y equipamiento.

La unidad posee una área pequeña para utilería donde se guarda la ropa usada y los materiales de aseo y limpieza, mide aproximadamente 1.50mts<sup>2</sup> y a continuación se detalla con requerimientos para esta área.

TIPO	DESCRIPCIÓN	CANTIDAD	CANTIDAD
		MSP	IESS BALZAR
Mobiliario	Mesón de acero inoxidable con lavabo con vertedero.	1	0
	Basureros para desechos infecciosos y comunes.	2	1



## UNIDAD DE ATENCIÓN AMBULATORIA IESS BALZAR

### Lencería

Ambiente destinado almacenamiento de ropa limpia, manejado por el personal de enfermería de este servicio. Se área es de 3 metros cuadrados, Debe contar con el siguiente mobiliario y equipamiento.

La unidad no posee esta área y a continuación se detalla los requerimientos que se deben programar:

101

TIPO	DESCRIPCIÓN	CANTIDAD	
		MSP	IESS BALZAR
Mobiliario	Estantería rejilla en ac.inox.,105x46x190 cm.	2	0
	Carro ropa limpia.	1	0
	Carro ropa usada.	1	0
	Dispensador de papel mecha.	1	0

### Laboratorio

Son unidades de atención ubicadas al interior del Centro de Salud tipo B, en donde se analiza cualitativa y cuantitativamente muestras biológicas provenientes de personas sanas o enfermas, con el objetivo de garantizar resultados confiables en los que apoyen los servicios médicos para la toma de decisiones más adecuada en la resolución de problemas de salud.

Esto se logra a través de un manejo adecuado de las muestras desde la toma y/o recepción de la muestra hasta la emisión de resultados obtenidos por métodos de análisis manuales o automáticos. La atención es de tipo ambulatorio, recibe muestras de pacientes que se atienden en el centro de salud o en centros de salud tipo A ubicados en el área de influencia, desde donde envían muestras pre procesadas y en condiciones óptimas de transporte.

Consta de los siguientes servicios: sala de espera, área general de toma y/o recepción de muestras, área de toma de muestras especiales, área de procesamiento (consta de ambientes para: análisis bioquímico, hematológico y uro análisis), área de análisis de resultados, regadera de seguridad, cámara fría y lavado de material.

Dirección: Rómulo Rendón y La Paz – Telefax. (593-04) 2030132- 2031499

Correo: [uaabalzar@iess.gob.ec](mailto:uaabalzar@iess.gob.ec)



### UNIDAD DE ATENCIÓN AMBULATORIA IESS BALZAR

La unidad posee el servicio de laboratorio, con una área de apenas 13,2mts<sup>2</sup> en la cual se ha hecho una separación dejando un espacio libre de 1.3mts<sup>2</sup> donde se ha improvisado el área de toma de muestras y con la implementación de la tecnología al momento el espacio esta reducido ya que trabaja en esta área 3 personas.

En líneas anteriores se hace notar de que el área de laboratorio debe contar con una sala de espera sino que se lo hace a través de la sala de espera general única que posea la unidad. Cabe indicar que tampoco tenemos separados los ambientes de hematología, análisis bioquímicos, y el área de lavado de material.

A continuación se detalla comparativamente lo que posee la unidad y el plano estructural que debe poseer esta área.



## UNIDAD DE ATENCIÓN AMBULATORIA IESS BALZAR



Dirección: Rómulo Rendón y La Paz – Telefax. (593-04) 2030132- 2031499

Correo: [uaabalzar@iess.gob.ec](mailto:uaabalzar@iess.gob.ec)

## UNIDAD DE ATENCIÓN AMBULATORIA IESS BALZAR

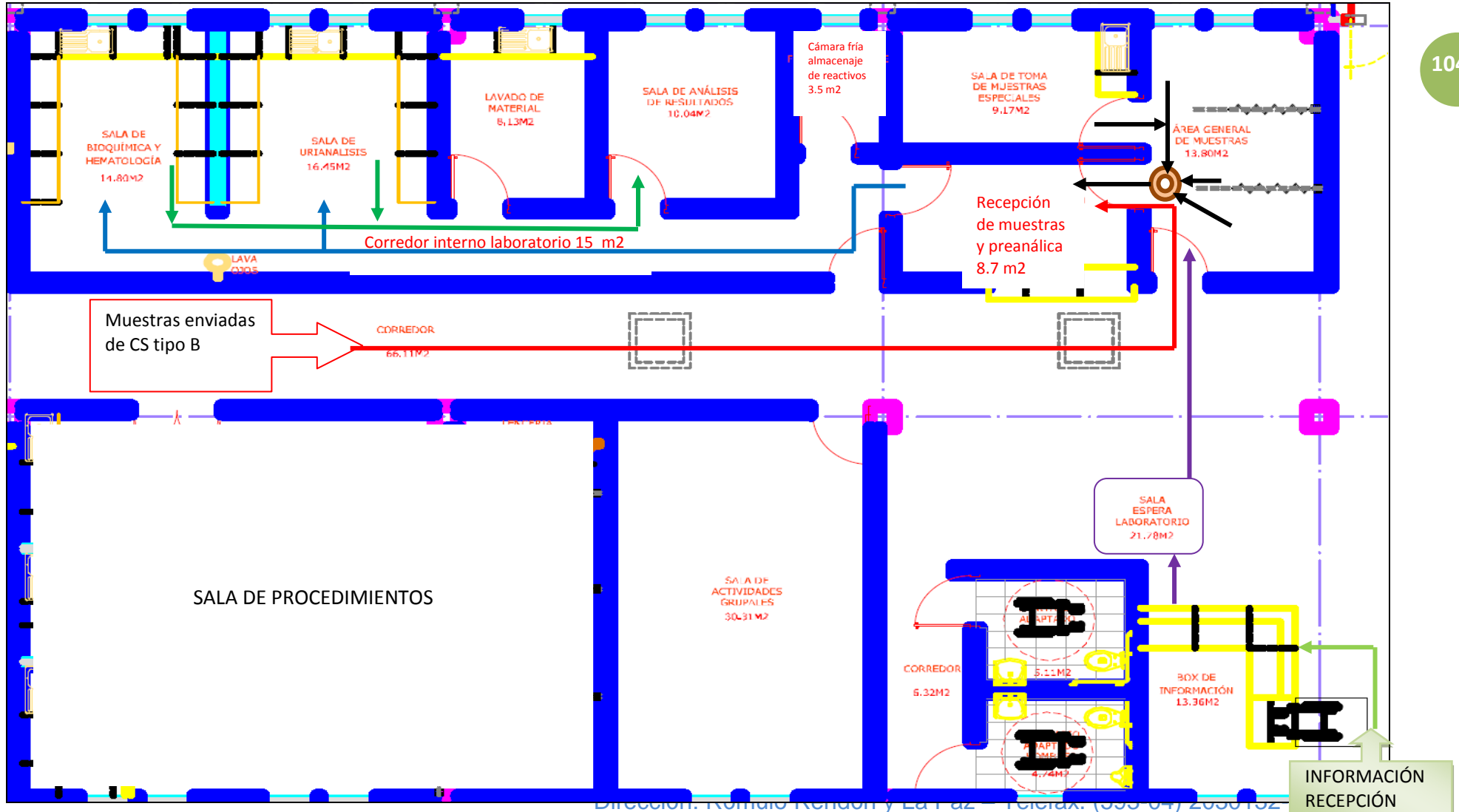





## UNIDAD DE ATENCIÓN AMBULATORIA IESS BALZAR

### 1.1.2 Sala de espera

La sala de espera es un ambiente en el cual pacientes y familiares permanecen mientras esperan el llamado al ambiente donde se receptorá y/o tomará la muestra. Según los parámetros de licenciamiento, la superficie debe ser de 20 metros cuadrados, en la cual se puedan acomodar hasta 20 personas. Este ambiente debe contar con el siguiente mobiliario y equipamiento.

105

La sala de espera para laboratorio no existe en esta Unidad.

TIPO	DESCRIPCIÓN	CANTIDAD	
		MSP	IESS BALZAR
Mobiliario	Bancas 3 puestos.	4	0
	Banca 4 puestos.	2	0
	Basureros para desechos infecciosos y comunes.	2	0
	Reloj de pared.	1	0
Equipamiento	Equipo audiovisual (TV 32 pulgadas, DVD, soporte para TV).	1	0
	Sistema de música ambiental.	1	0
	Sistema de VENDING (Máquinas dispensadoras de alimentos).	1	0
	Extintor de incendios	1	0

### Área general de toma de muestras

Ambiente designado para la toma o recepción de muestras provenientes de pacientes del centro de salud B o enviadas desde los centros de salud tipo A ubicados en el área de influencia, el área dependerá del número de puestos de toma de muestras que se implemente (estos dependerá de la población adscrita), cada puesto contará con 5 metros cuadrados, al menos debería ser tres puestos. Este espacio se complementa con un área de clasificación de muestras, aquí llegarán en carros procedentes de los puntos de extracción periféricos o del área de extracciones, cuenta con mesón y lavabo y espacio de almacenamiento inferior, debe contar con el siguiente mobiliario y equipamiento.



### UNIDAD DE ATENCIÓN AMBULATORIA IESS BALZAR

La unidad posee un espacio físico de 1.3mts<sup>2</sup> dentro de la misma área de laboratorios designado para la toma de muestras por lo que a continuación se detalla lo que debería tener un área como esta.

106

TIPO	DESCRIPCIÓN	CANTIDAD	
		MSP	IESS BALZAR
Mobiliario	Mesa de despacho con ala para equipo de computo completo.	1	0
	Sillón toma de muestras.	3	1
	Coche de curaciones con 3 cajones y estantes.	3	0
	Papelera en acero inoxidable.	1	0
	Lámpara examen rodable consulta.	1	0
	Dosificador de jabón de uso hospitalario	1	0
	Basureros para desechos infecciosos y comunes.	6	1
	Dispensador de papel mecha.	1	0
	Vitrina.	1	1
	Silla giratoria con brazos y respaldo regulable en altura		1
Equipamiento	Tensiómetro de pared.	3	0
	Extintor contra incendios	1	1
	CPU core i3 mínimo, monitor, teclado y mouse.	1	1
	Regulador de voltaje	1	1
	Impresora B&W	1	1

El talento humano mínimo para este ambiente mínimo:

TIPO DE TTHH	NÚMERO	
	MSP	NUMERO IESS BALZAR
Tecnólogo/a de laboratorio	1	2
Auxiliar de laboratorio	2	1

### Sala de Bioquímica y Hematología.

Se trata de una sala donde se realizan análisis bioquímicos y hematológicos, manuales o automatizados, la existencia de esta sala dependerá de la demanda y la accesibilidad, ante una demanda reducida o una accesibilidad adecuada estos análisis serán enviados al laboratorio del centro de salud tipo C.



### UNIDAD DE ATENCIÓN AMBULATORIA IESS BALZAR

Cuenta con un área de 15 metros cuadrados, mesón con recubrimiento de resinas sintéticas termoestables de al menos 20 mm de grosor y nivel de la mesa exacta, conexiones informáticas, telefónicas e internet, tomas de agua y drenajes, debe contar con el siguiente mobiliario y equipamiento.

El laboratorio clínico de la Unidad Médica Balzar no posee esta sala en forma individualizada sino que está incorporada en el mismo laboratorio a continuación se detalla el requerimiento deseable:

107

TIPO	DESCRIPCIÓN	CANTIDAD	
		MSP	IESS BALZAR
Mobiliario	Campana de extracción	1	0
	Taburete alto con respaldo, con ruedas y apoya pies.	1	0
	Basureros para desechos infecciosos, especiales y comunes.	3	1
Equipamiento	Contador hematológico.	1	1
	Analizador de química clínica automático si la demanda lo justifica.	1	1
	Centrífuga de mesa de 24 tubos.	1	1
	Estufa de secado y autoclave.	1	1

El talento humano mínimo para este ambiente mínimo:

TIPO DE TTHH	NÚMERO
Licenciado en laboratorio clínico	1

### Sala de uro análisis

Se trata de una sala donde se realizan uro análisis, manuales o automatizados, la existencia de esta sala dependerá de la demanda y la accesibilidad, ante una demanda reducida o una accesibilidad adecuada estos análisis serán enviados al laboratorio del centro de salud tipo C.

Cuenta con un área de 12 metros cuadrados, mesón con recubrimiento de resinas sintéticas termoestables de al menos 20 mm de grosor y nivel de la mesa exacta, conexiones informáticas,

Dirección: Rómulo Rendón y La Paz – Telefax. (593-04) 2030132- 2031499

Correo: [uaabalzar@iess.gob.ec](mailto:uaabalzar@iess.gob.ec)



### UNIDAD DE ATENCIÓN AMBULATORIA IESS BALZAR

telefónicas e internet, tomas de agua y drenajes, debe contar con el siguiente mobiliario y equipamiento:

El laboratorio clínico de la Unidad Médica Balzar no posee esta sala en forma individualizada sino que está incorporada en el mismo laboratorio a continuación se detalla el requerimiento deseable:

108

TIPO	DESCRIPCIÓN	CANTIDAD	
		MSP	IESS BALZAR
Mobiliario	Taburete alto con respaldo, con ruedas y apoya pies	1	1
	Basureros para desechos: infecciosos, comunes y especiales	3	1
	Canastillas para transporte de material.	1	2
	Set de 2 gradillas de 30 tubos	1	2
Equipamiento	Analizador automático de Sangre Oculta en Heces.	1	0
	Analizador semi-automático de tiras de orina.	1	0
	Centrífuga de mesa de 24 tubos.	1	1
	Estufa incubadora de hasta 70°C	1	0
	Microscopio binocular.	1	1
	Microscopio fluorescencia con contraste de fases.	1	0
	Asa de platino y porta asas.	1	1
	Baño María.	1	1
	Centrifuga para microhematocrito.	1	1
	Mechero bunsen.	1	1
	Mezclador de tubos.	1	1
	Micropipeta 10ul.	1	2
	Micropipeta 20ul.	1	2
	Reloj de intervalos.	1	1
	Rotador de rango graduable.	1	1

El talento humano mínimo para este ambiente mínimo:

TIPO DE TTHH	NÚMERO
Tecnólogo en laboratorio clínico	1



## UNIDAD DE ATENCIÓN AMBULATORIA IESS BALZAR

### Sala de análisis de resultados

Es un ambiente en el cual se realizan actividades administrativas del servicio como: elaboración de informes, organización y entrega de resultados, pedidos de insumos, etc.; cuenta con un área de 10 metros cuadrados, donde se desempeñan los profesionales descrito en los ambientes anteriores; cuenta con tomas eléctricas y para internet, debe contar con el siguiente mobiliario y equipamiento:

109

El laboratorio clínico de la Unidad Médica Balzar no posee esta sala en forma individualizada sino que está incorporada en el mismo laboratorio a continuación se detalla el requerimiento deseable:

TIP	DESCRIPCIÓN	CANTIDAD MSP	CANTIDAD IESS BALZAR
Mobiliario	Mesa de despacho con ala para ordenador.	1	0
	Basureros para desechos comunes	1	0
	Silla giratoria con brazos y respaldo regulable en altura.	1	0
	Silla confidente.	1	0
	Armario con cajones y estantes.	1	0
	Perchero de pie.	1	0
	Papelera metálica.	1	0
Equipamiento	CPU core i3 mínimo, monitor, teclado y mouse.	1	0
	Regulador de voltaje	1	0
	Impresora B&W	1	0

### Área de lavado de material de laboratorio

Ambiente destinado para realizar el lavado y esterilización rápida y oportuna del material reutilizable del laboratorio. El área destinada para este ambiente según el licenciamiento es de 8 metros cuadrados. Debe contar con, tomas eléctricas, de agua y drenajes (para lavado y secado del material previo el empaquetado). Debe contar con el siguiente mobiliario y equipamiento:



### UNIDAD DE ATENCIÓN AMBULATORIA IESS BALZAR

El laboratorio clínico de la Unidad Médica Balzar no posee esta sala en forma individualizada sino que está incorporada en el mismo laboratorio a continuación se detalla el requerimiento deseable:

TIPO	DESCRIPCIÓN	CANTIDAD	CANTIDAD
		MSP	IESS BALZAR
Mobiliario	Mesón para autoclave de sobremesa.	1	0
	Mesa de trabajo mural acero inoxidable (metro lineal).	1	0
	Estantería alta de varilla.	2	0
	Cestillos de lavado DIN 1/1.	10	0
	Rack de 4 niveles (Estantes metálicos fabricado en tool 0.75" con parantes ranurados en lámina 2 mm).	2	0
	Carro de transporte de racks.	1	0
	Dosificador de jabón de uso hospitalario.	1	0
	Dispensador de papel mecha.	1	0
	Basureros para desechos infecciosos y comunes.	2	0
Equipamiento	Autoclave de sobremesa.	2	0
	Pistola de presión aire / agua.	1	0
	Condensador de vapor.	1	0
	Sistema de tratamiento de agua.	1	0

110

El talento humano mínimo para este ambiente mínimo:

TIPO DE TTHH	NÚMERO
Auxiliar de laboratorio	1

### Cámara fría

Es un área de 3,5 metros cuadrados, destinada al almacenaje de reactivos de laboratorio que requieren ser mantenidos en temperaturas bajas. Consta del siguiente mobiliario y equipo:

El laboratorio clínico de la Unidad Médica Balzar no posee esta sala en forma individualizada sino que está incorporada en el mismo laboratorio a continuación se detalla el requerimiento deseable, lo

Dirección: Rómulo Rendón y La Paz – Telefax. (593-04) 2030132- 2031499

Correo: [uaabalzar@iess.gob.ec](mailto:uaabalzar@iess.gob.ec)



### UNIDAD DE ATENCIÓN AMBULATORIA IESS BALZAR

que si tenemos en el laboratorio es posee un enfriador (vitrina) de 12" donde se mantienen los reactivos de laboratorios clínicos, esta vitrina está ubicada dentro de la misma área de laboratorio clínico.

TIPO	DESCRIPCIÓN	CANTIDAD	
		MSP	IESS BALZAR
Mobiliario	Estanterías esmaltadas en acero inoxidable.	4	0
Equipamiento	Refrigerador con congelador	1	0
	Reguladores de voltaje	2	2
	Cámara frigorífica modular (paneles), de carga frontal.	1	1

111

### Imagenología

Son unidades de atención en los que se realizan diagnósticos sobre la base de imágenes, en esta denominación se incluyen, para los centros de salud tipo B, ecosonografía y RayosX convencional, ejecutados por profesionales de la salud especializados, la atención es de tipo ambulatoria y su estructura física dispone de ambientes con protección especial según normas que regula las radiaciones y dispone de equipo especializado según el caso.

La Unidad médica IESS Balzar, desde el año 1987 si posee una area destinada a imágenes, pero no a sido utilizada por falta de equipamiento y personal especializado de tal suerte que el equipo de RayoX fue donado al dispensario de la Libertad hace 14 años, en la Unidad médica y con el profesional que tenemos se a procedido a realizar exámenes de ecosonografía que son aproximada de 20 a 24 diarios mismos que son solicitado por los medico de esta Unidad y por las periféricas del SSC, el equipo de ecosonografía está siendo utilizado en el área de medicina general y por el mismo profesional y se lo realiza en el horario de 08:00am hasta las 11:00am

La Unidad debe poseer esta área en la nueva programación de ampliación o remodelación y poder catalogarse como Unidad Médica Nivel I Tipo B y a continuación se detallan los espacios e instrumentación, además cabe indicar que de acuerdo a las últimas disposiciones se debe tomar en cuenta la telerradiografía.

Dirección: Rómulo Rendón y La Paz – Telefax. (593-04) 2030132- 2031499

Correo: [uaabalzar@iess.gob.ec](mailto:uaabalzar@iess.gob.ec)



## UNIDAD DE ATENCIÓN AMBULATORIA IESS BALZAR

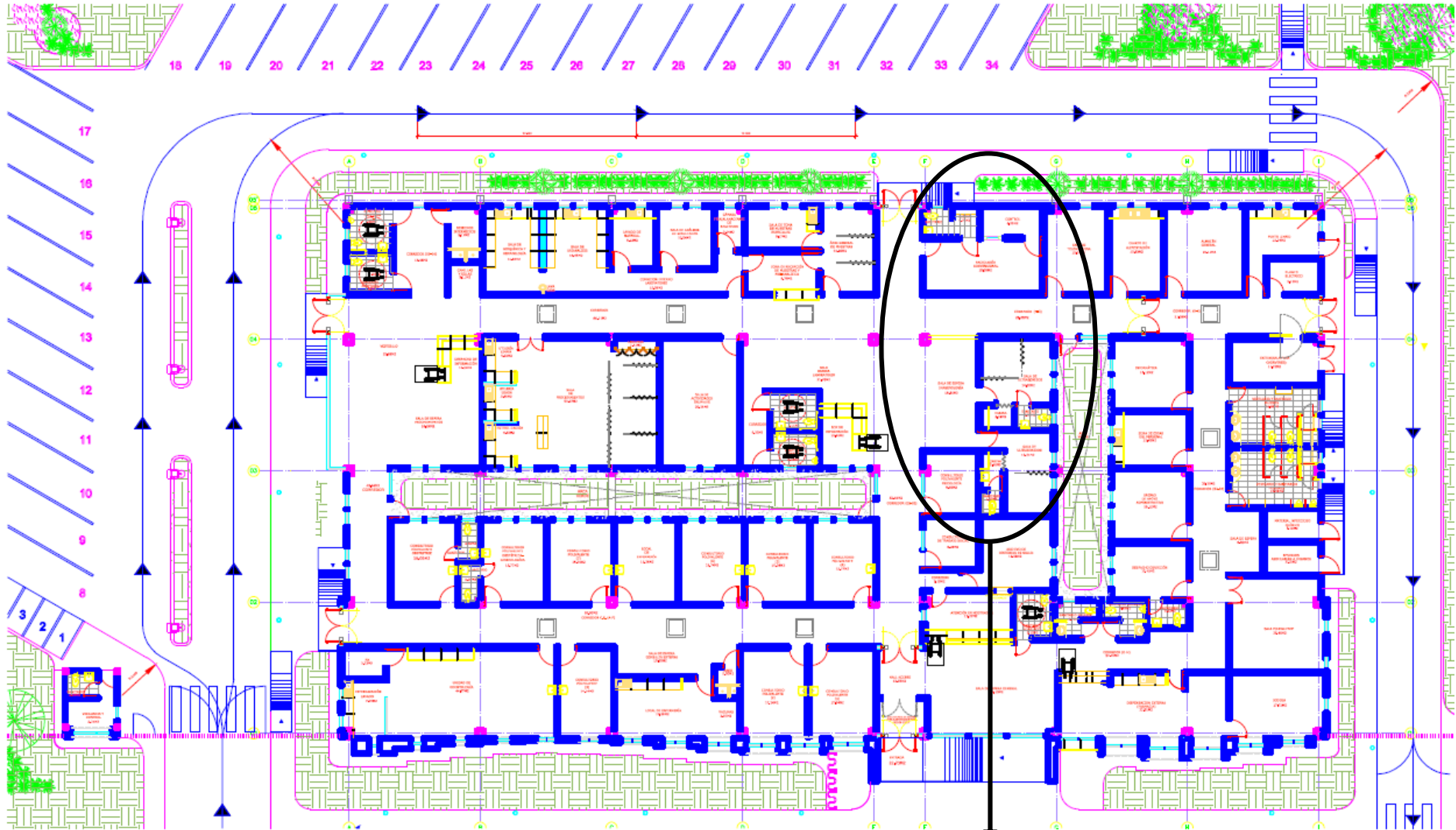

Dirección: Rómulo Rendón y La Paz – Telefax. (593-04) 2030132- 2031499

Correo: [uaabalzar@iess.gob.ec](mailto:uaabalzar@iess.gob.ec)





## UNIDAD DE ATENCIÓN AMBULATORIA IESS BALZAR

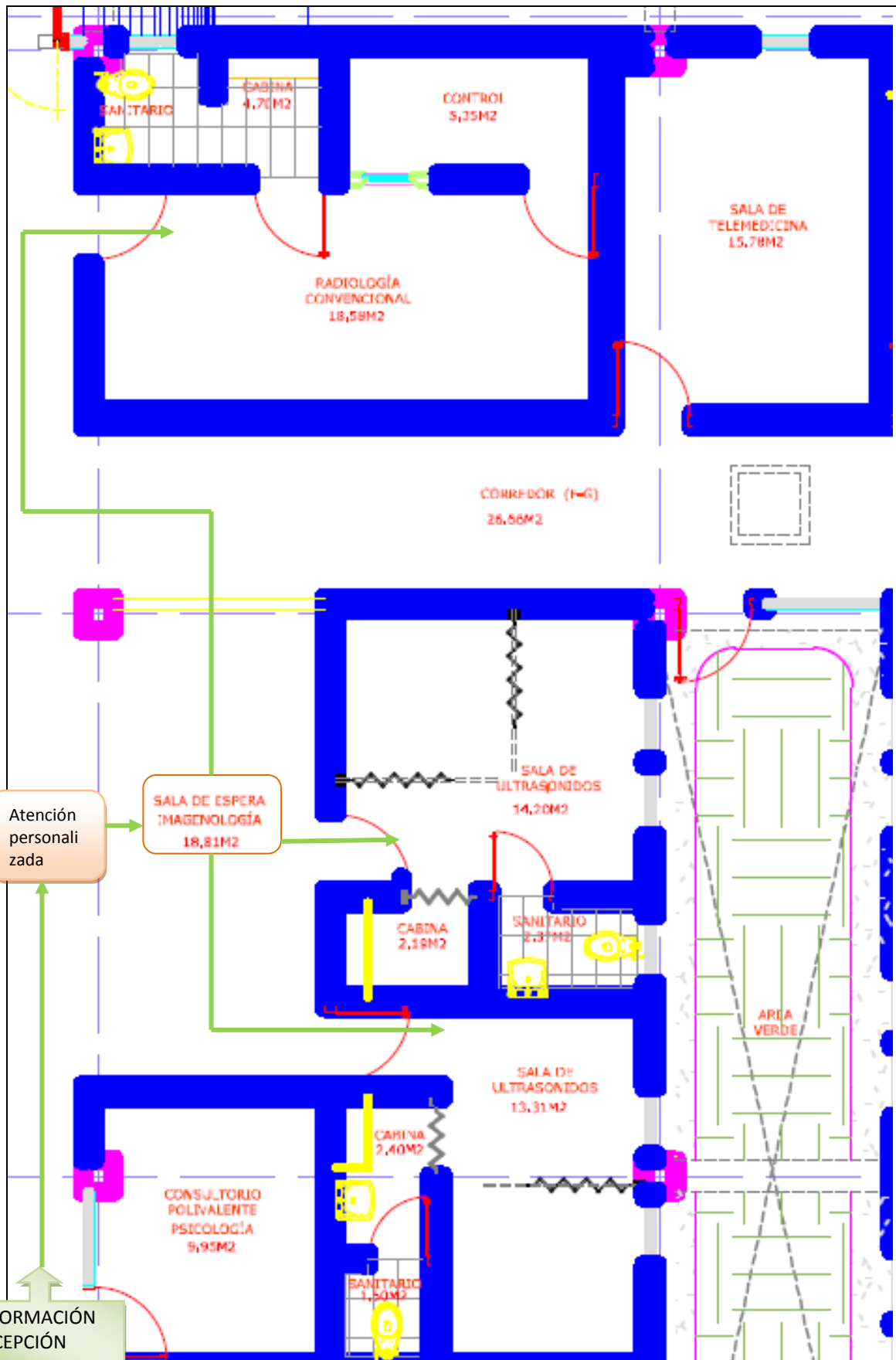



## UNIDAD DE ATENCIÓN AMBULATORIA IESS BALZAR

### Sala de espera

La sala de espera es un ambiente en el cual pacientes y familiares permanecen mientras esperan el llamado al ambiente se realizará el examen de imageneologia. Según los parámetros de licenciamiento, la superficie debe ser de 10 metros cuadrados, en la cual se puedan acomodar hasta 6 personas. Este ambiente debe contar con el siguiente mobiliario y equipamiento.

Esta es la área que debe poseer el área de imágenes la misma que no existe al momento en la unidad solo hay una sala de espera general.

TIPO	DESCRIPCIÓN	CANTIDAD	CANTIDAD
		MSP	IESS BALZAR
Mobiliario	Bancas 3 puestos.	2	0
	Basureros para desechos infecciosos y comunes.	2	0
	Reloj de pared.	1	0
Equipamiento	Equipo audiovisual (TV 32 pulgadas, DVD, soporte para TV).	1	0
	Sistema de música ambiental.	1	0
	Sistema de VENDING (Máquinas dispensadoras de alimentos).	1	0
	Extintor de incendios	1	0

### Atención personalizada

En el mismo ambiente utilizada para el laboratorio clínico, ubicado adjunto a las sala de espera destinado a la atención, orientación y entrega de resultados a pacientes y familiares que harán uso de este servicio. Está dotado de conexiones informáticas y telefónicas, su área es de 10 metros cuadrados y debe contar con el siguiente mobiliario y equipamiento.

Esta área tampoco disponemos en la unidad médica y debe considerarse por el volumen de trabajo que existe, considerando las prestaciones que se van a dar a la población afiliad y a las unidades del SSC



## UNIDAD DE ATENCIÓN AMBULATORIA IESS BALZAR

TIPO	DESCRIPCIÓN	CANTIDAD	
		MSP	IESS BALZAR
Mobiliario	Mesa de despacho con ala para ordenador.	1	0
	Silla giratoria con brazos y respaldo regulable en altura	2	0
	Silla de confidente	1	0
	Papelera metálica.	1	0
	Armario con cajones y estantes	1	0
	Basureros para desechos comunes.	1	0
	Perchero de pie	1	0
Equipamiento	CPU core i3 mínimo, monitor, teclado y mouse.	1	0
	Regulador de voltaje	1	0
	Impresora B&W	1	0

115

### Unidad de Ecografía

Es un ambiente que cuenta con los requerimientos necesarios para realizar estudios con ultrasonido, el diseño del centro de salud tipo B, cuenta con 2 ambientes de 13 metros cuadrados cada uno, una de las cuales cuenta con un espacio para la realización de mamografías, disponen de tomas de gases: oxígeno y vacío. Conexiones informáticas y telefónicas, lavamanos y sanitario, y una cabina para el cambio de ropa de los y las pacientes. La puerta de acceso no menor a 1,20 metros de ancho para acceso de camas. Debe disponer del siguiente mobiliario y equipamiento.

La unidad Médica posee el servicio de imageneología el mismo que está incorporado en el área de medicina general y atendido por el mismo profesional que es especialista en ginecología; esta área en forma física no la tenemos pero el servicio si lo estamos dando, a continuación se detallan los requerimientos:



## UNIDAD DE ATENCIÓN AMBULATORIA IESS BALZAR

116

TIPO	DESCRIPCIÓN	CANTIDAD	CANTIDAD
		MSP	IESS BALZAR
Mobiliario	Mesa multiposición para examen ecográfico.	2	1
	Silla giratoria con brazos y respaldo regulable en altura.	2	1
	Mesa de despacho con ala para ordenador.	1	1
	Basureros para desechos comunes, infecciosos y especiales.	6	1
	Dispensador de papel mecha.	2	1
	Dosificador de jabón de uso hospitalario.	2	1
	Banca fija para cambio de ropa en cabina	2	0
Equipamiento	Ecógrafo doppler color Alta Resolución gama alta vascular.	1	1
	Equipo de ultrasonido doppler color nivel intermedio.	1	0
	Vacuómetro.	1	0
	Flujómetro para oxígeno.	1	0
	CPU core i3 mínimo, monitor, teclado y mouse.	1	1
	Regulador de voltaje.	1	1
	Impresora B&W.	1	1

El talento humano mínimo para este ambiente mínimo:

TIPO DE TTHH	NÚMERO
Licenciado/a radiólogo	1
Tecnólogo/a en radiología	1

### Unidad de radiología simple

Es un ambiente que cuenta con los requerimientos necesarios para realizar estudios radiológicos, con un área de 22 metros cuadrados, una de las cuales cuenta con un espacio para la realización de mamografías, disponen de tomas de gases: oxígeno y vacío.

Dirección: Rómulo Rendón y La Paz – Telefax. (593-04) 2030132- 2031499

Correo: [uaabalzar@iess.gob.ec](mailto:uaabalzar@iess.gob.ec)



### UNIDAD DE ATENCIÓN AMBULATORIA IESS BALZAR

Conexiones informáticas y telefónicas, lavamanos y sanitario, y una cabina para el cambio de ropa de los y las pacientes. La puerta de acceso no menor a 1,20 metros de ancho para acceso de camas, ventana de control sobre la sala con protección anti-RX. En este ambiente se desempeñan el mismo talento humano del ambiente anterior. Debe disponer del siguiente mobiliario y equipamiento.

La Unidad médica no posee esta área ni tenemos el personal para este servicio, deberá programarse y crear las partidas necesarias

117

TIPO	DESCRIPCIÓN	CANTIDAD	CANTIDAD
		MSP	IESS BALZAR
Mobiliario	Mesa de despacho con ala para ordenador.	1	0
	Silla giratoria con brazos y respaldo regulable en altura.	2	0
	Delantal de plomo.	1	0
	Basureros para desechos comunes, infecciosos y especiales.	3	0
	Protectores de Tiroides.	1	0
	Protectores gonadales.	1	0
	Guantes Pb.	1	0
	Percha para protecciones plomadas	1	0
	Negatoscopio Digital.	1	0
	Banca fija para cambio de ropa en cabina	2	0
Equipamiento	Sistema de radiología digital. Equipo para pacientes en bipedestación o decúbito, e incluso para pacientes en sillas de ruedas, encamados, o con problemas de movilidad.	1	0
	Procesadora automática de placas	1	0
	Vacuómetro.	1	0
	Flujómetro para oxígeno.	1	0
	CPU core i3 mínimo, monitor, teclado y mouse.	1	0
	Regulador de voltaje.	1	0
	Impresora B&W.	1	0



## UNIDAD DE ATENCIÓN AMBULATORIA IESS BALZAR

### Sala de telemedicina

En un ambiente polivalente en el cual se realizan estudios de casos, discusiones clínica, puedes ser usado como aula o para reuniones y trabajo médico. Tiene un área de 12 metro cuadrado y cuenta con conexiones informáticas y telefónicas, dispone de siguiente mobiliario y equipamiento.

118

Al momento no pesemos este servicio y debemos contarnos con las unidades de otro nivel o prestador externo que nos den el apoyo necesaria

TIPO	DESCRIPCIÓN	CANTIDAD	CANTIDAD
		MSP	IESS BALZAR
Mobiliario	Mesa para reuniones.	2	0
	Silla giratoria con brazos y respaldo regulable en altura.	2	0
	Mesa de despacho con ala para ordenador.	1	0
	Basureros para desechos comunes.	1	0
	Silla fija de vinilo sin brazo, tapizada.	4	0
	Papelera metálica.	1	0
	Negatoscopio Digital.	1	0
Equipamiento	Proyector multimedia	1	0
	CPU core i3 mínimo, monitor, teclado y mouse.	1	0
	Regulador de voltaje.	1	0
	Impresora B&W.	1	0

### Farmacia Institucional

La farmacia es un servicio donde se almacena, distribuye y dispensa medicamentos, insumos médicos y odontológicos necesarios para atender las necesidades del primer nivel de atención. Para el Centro de Salud tipo B se consideran dos ambientes: dispensación externa y bodega.

La unidad médica posee una área farmacia de 17.6mts<sup>2</sup> para dispensación de fármacos así mismos posee una área de bodega que sirve para el almacenamiento de los productos farmacéuticos.

Dirección: Rómulo Rendón y La Paz – Telefax. (593-04) 2030132- 2031499

Correo: [uaabalzar@iess.gob.ec](mailto:uaabalzar@iess.gob.ec)



### UNIDAD DE ATENCIÓN AMBULATORIA IESS BALZAR

A continuación se expone como proyecto la remodelación y ampliación del área de farmacia.



## UNIDAD DE ATENCIÓN AMBULATORIA IESS BALZAR

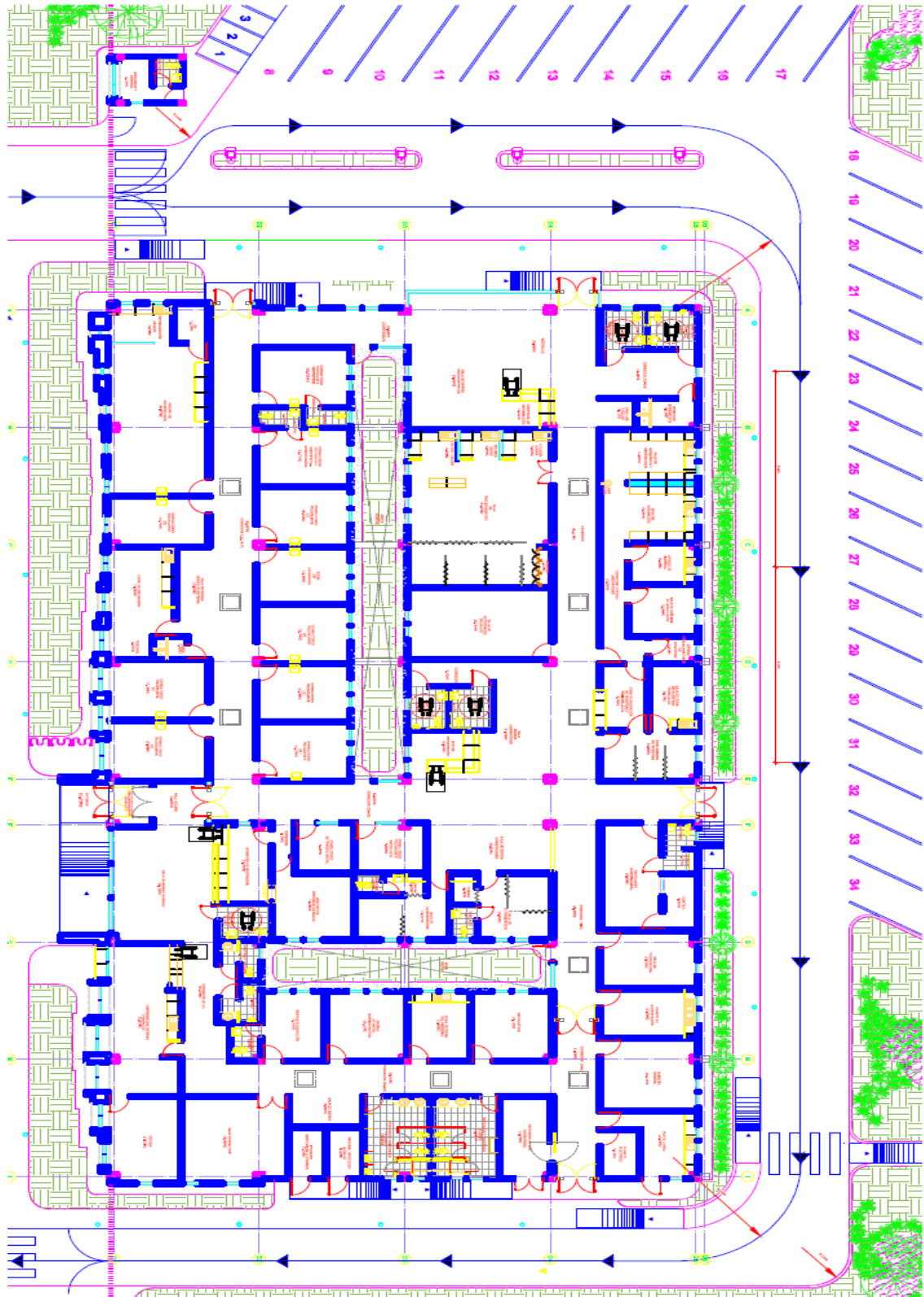





## UNIDAD DE ATENCIÓN AMBULATORIA IESS BALZAR

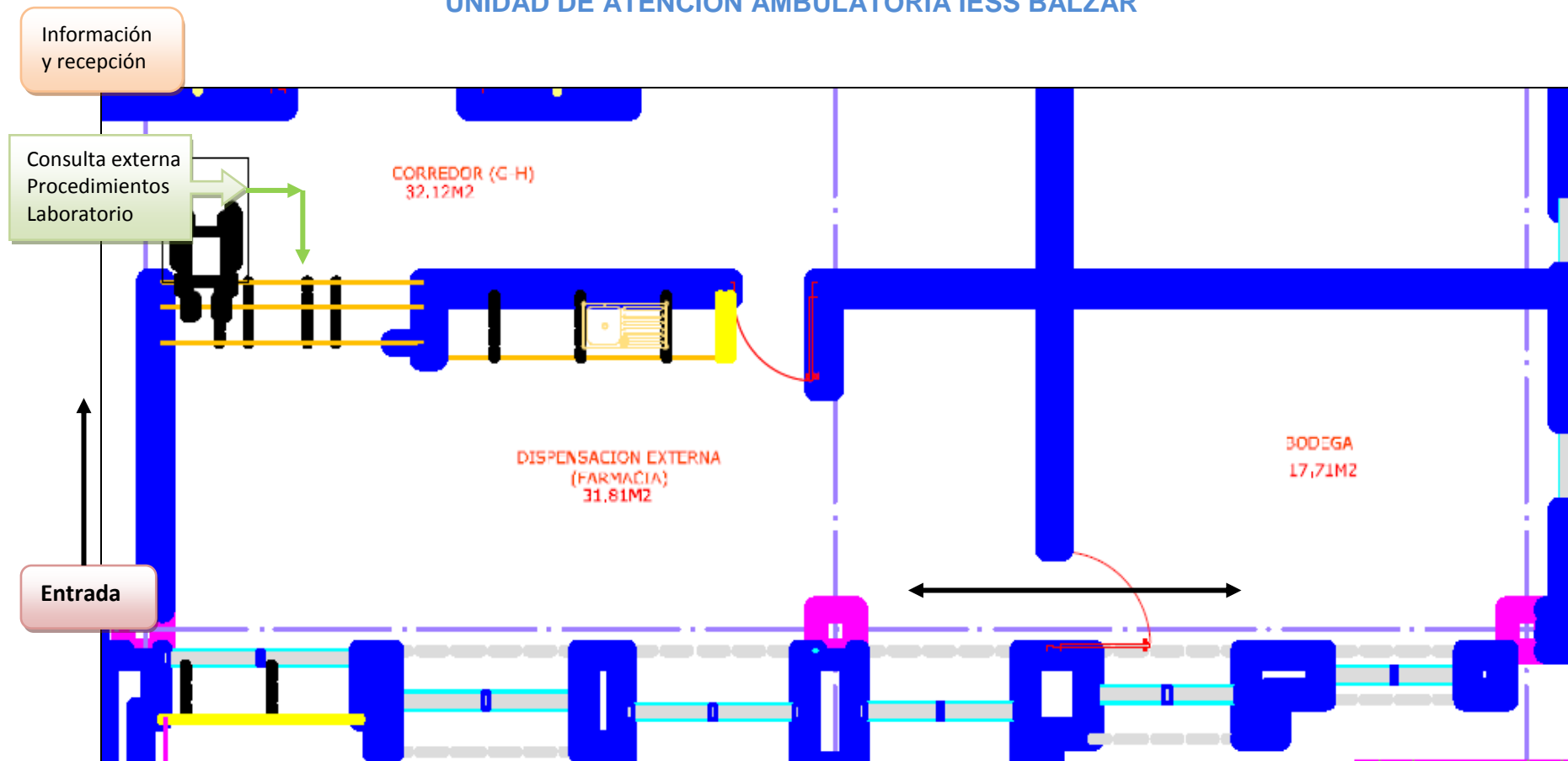



## UNIDAD DE ATENCIÓN AMBULATORIA IESS BALZAR

### Dispensación Externa de medicamentos y bodega

Es un ambiente donde se proporciona uno o más medicamentos a un paciente, como respuesta a la presentación de una receta elaborada por un profesional autorizado. En este acto se informa y orienta al paciente sobre el uso adecuado de dicho medicamento. Cuenta con un área de 25 metros cuadrados dos puntos de atención separados que garanticen confidencialidad de la atención al paciente. Cuenta, además con, tomas eléctricas y de internet. Mesón con doble lavabo con espacios inferiores y puertas bajas. Debe contar con el siguiente mobiliario y equipamiento.

122

TIPO	DESCRIPCIÓN	CANTIDAD	
		MSP	IESS BALZAR
Mobiliario	Mostrador doble repisa en U.	1	0
	Silla giratoria con brazos.	1	1
	Estantería rejilla en ac.inox.,105x46x190 cm.	2	3
	Armario de medicamentos metálico con puerta.	2	0
	Basureros para desechos comunes, infecciosos y especiales.	3	1
	Carro nodriza para unidosis	6	0
	Mesa de trabajo mural acero inox (metro lineal)	2	1
	Basureros para desechos comunes, infecciosos y especiales.	3	1
Equipamiento	Refrigerador profesional de laboratorio +2 - +14°C , 560 L.	1	1
	CPU core i3 mínimo, monitor, teclado y mouse.	1	1
	Regulador de voltaje.	1	1
	Impresora B&W.	1	1

El talento humano mínimo para este ambiente mínimo:

TIPO DE TTHH	NÚMERO	
	MSP	NUMERO IESS BALZAR
Auxiliar de farmacia	2	1



## **UNIDAD DE ATENCIÓN AMBULATORIA IESS BALZAR**

### **Área de la coordinación Técnica**

Es el área designada a los ambientes en donde se realizarán las actividades administrativas del centro de salud.

En la Unidad Médica tiene destinada un área para la Dirección técnica que mide 13.4mts<sup>2</sup> y aledaño a esta dirección está el área financiera con 14.4mts<sup>2</sup>

123



## UNIDAD DE ATENCIÓN AMBULATORIA IESS BALZAR

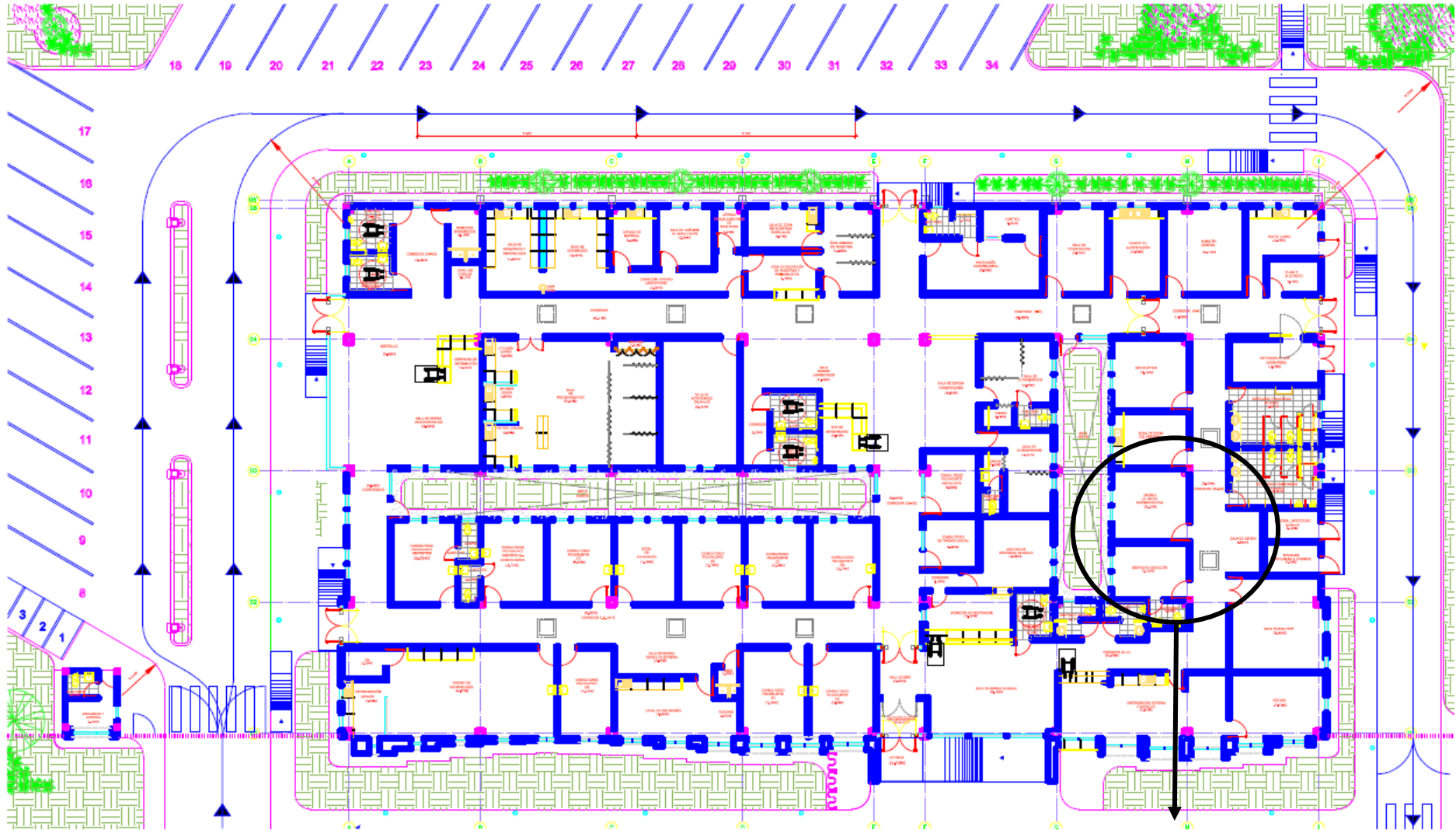

Dirección: Rómulo Rendón y La Paz – Telefax. (593-04) 2030132- 2031499

Correo: [uaabalzar@iess.gob.ec](mailto:uaabalzar@iess.gob.ec)



## UNIDAD DE ATENCIÓN AMBULATORIA IESS BALZAR

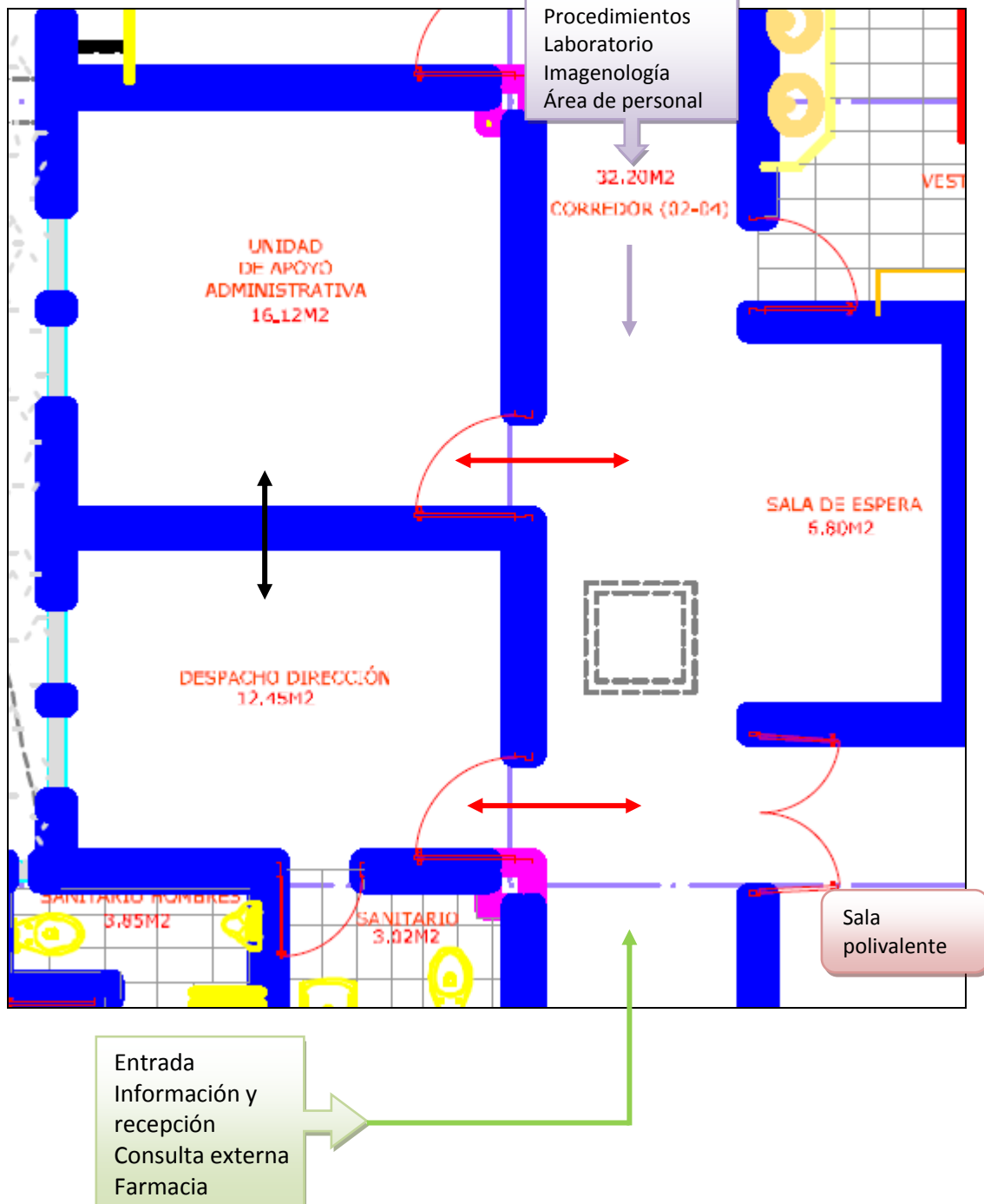

125



## UNIDAD DE ATENCIÓN AMBULATORIA IESS BALZAR

### Sala de espera

La sala de espera es un ambiente en el cual pacientes, familiares, visitantes o personal de otras unidades de atención, permanecen mientras esperan para ser atendidos por los ambientes del área administrativa. Según los parámetros de licenciamiento, la superficie debe ser de 5 metros cuadrados, en la cual se puedan acomodar hasta 5 personas. Este ambiente debe contar con el siguiente mobiliario y equipamiento.

Esta área no posee la Unidad sino compartimos con el hall de la Unidad para el ingreso de las personas que requieren atención de la Dirección Médica.

TIPO	DESCRIPCIÓN	CANTIDAD	
		MSP	IESS BALZAR
Mobiliario	Bancas 4 puestos.	1	0
	Basureros para desechos comunes.	1	1
	Reloj de pared.	1	1
Equipamiento	Sistema de música ambiental.	1	0
	Sistema de VENDING (Máquinas dispensadoras de alimentos).	1	0
	Extintor de incendios	1	0

### Unidad Administrativa de apoyo

Ambiente donde se desempeña el asistente de la coordinación administrativa, realizando actividades de secretaría, información y comunicación institucional, entre otras actividades, su área es de 20 metros cuadrados, esta área puede contener hasta 4 mesas de trabajo y archivo, cuenta con conexiones informáticas y telefónicas, y el siguiente mobiliario, equipamiento y recursos humanos.

El dispensario posee un área de 13.7mts<sup>2</sup> adjunto a la Dirección técnica, que es donde labora dos personas que están dedicadas al área de económicas financiera y compras públicas.



## UNIDAD DE ATENCIÓN AMBULATORIA IESS BALZAR

TIPO	DESCRIPCIÓN	CANTIDAD	
		MSP	IESS BALZAR
Mobiliario	Mesas de trabajo para 2 puestos.	2	2
	Sillón sin brazos.	2	2
	Armario con cajones y estantes.	2	3
	Perchero de pie.	2	0
	Papelera metálica.	4	1
	Basureros para desechos comunes y reciclables.	3	2
Equipamiento	Fotocopiadora.	1	1
	CPU core i3 mínimo, monitor, teclado y mouse.	1	1
	Regulador de voltaje.	1	2
	Impresora B&W.	1	2

127

El talento humano mínimo para este ambiente mínimo:

TIPO DE TTHH	NÚMERO	
	MSP	NUMERO IESS BALZAR
Asistente administrativo de la coordinación	1	1

### Coordinación técnica de la Unidad Operativa

Ambiente donde se desempeña la coordinación administrativa del centro de salud, su área es de 12 metros cuadrados, cuenta con sanitario, conexiones informáticas y telefónicas, y el siguiente mobiliario, equipamiento y recursos humanos.

Esta área la unidad médica no posee.

TIPO	DESCRIPCIÓN	CANTIDAD	
		MSP	IESS BALZAR
Mobiliario	Mesa de despacho ejecutiva	1	0
	Sillón gerencia.	1	0
	Silla de confidente.	1	0
	Armario con cajones y estantes.	1	0
	Perchero de pie.	1	0
	Papelera metálica.	1	0
	Sillón, 1 plaza.	2	0
	Mesa de centro, baja.	1	0
	Basureros para desechos comunes.	1	0
Equipamiento	CPU core i3 mínimo, monitor, teclado	1	0



### UNIDAD DE ATENCIÓN AMBULATORIA IESS BALZAR

	y mouse.		
	Regulador de voltaje.	1	0
	Impresora B&W.	1	0

El talento humano mínimo para este ambiente mínimo:

TIPO DE TTHH	NÚMERO
Coordinador Técnico de la Unidad Operativa	1

128

### Área de personal

Se trata de un área complementaria donde se encuentran varios ambientes cuya función es apoyar al desempeño de la unidad operativa. Consta de los ambientes: sala polivalente, zona de estar del personal, vestuarios y sanitarios. La Unidad no posee esta área.





## UNIDAD DE ATENCIÓN AMBULATORIA IESS BALZAR

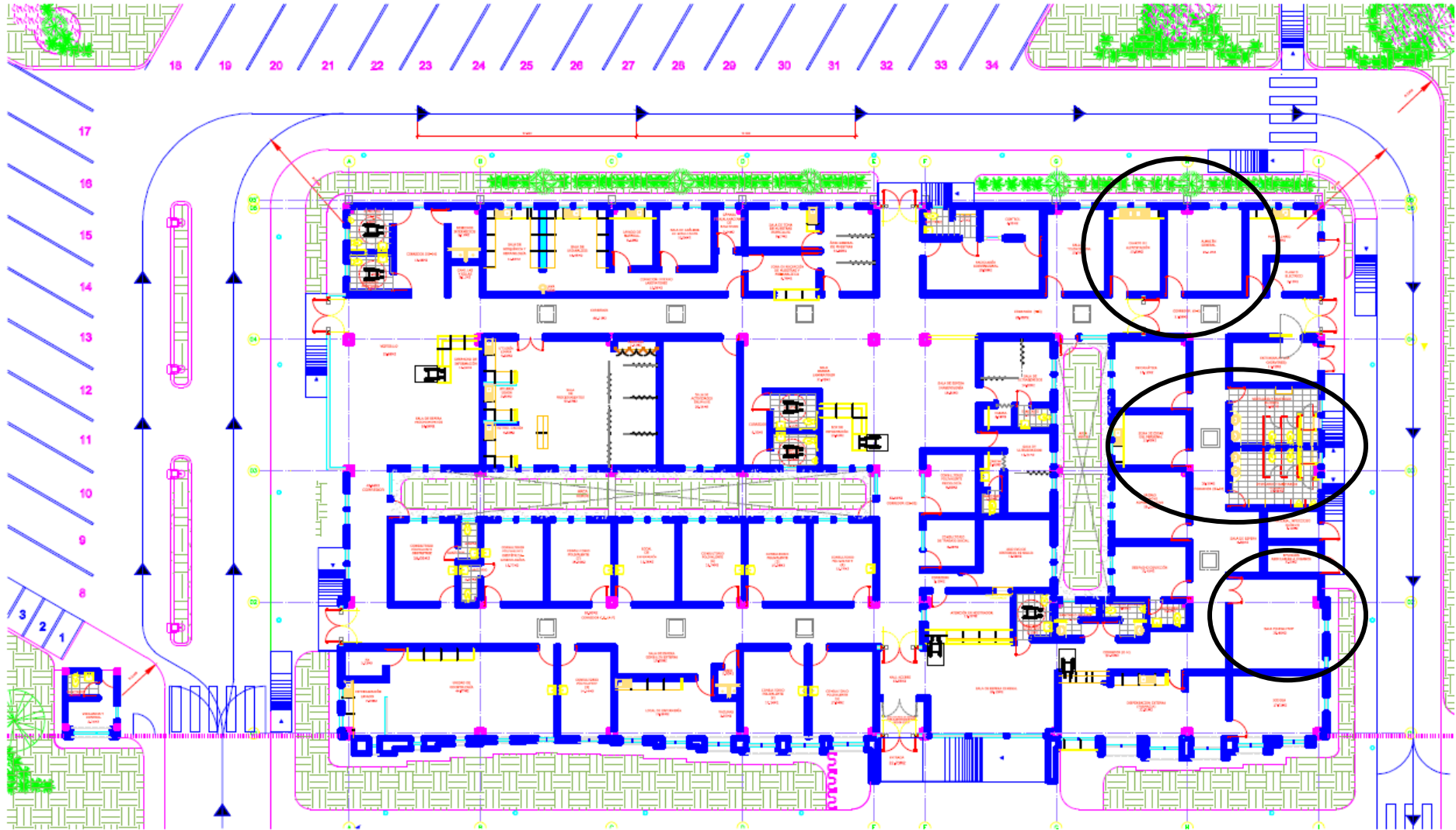

Dirección: Rómulo Rendón y La Paz – Telefax. (593-04) 2030132- 2031499

Correo: [uaabalzar@iess.gob.ec](mailto:uaabalzar@iess.gob.ec)

## UNIDAD DE ATENCIÓN AMBULATORIA IESS BALZAR

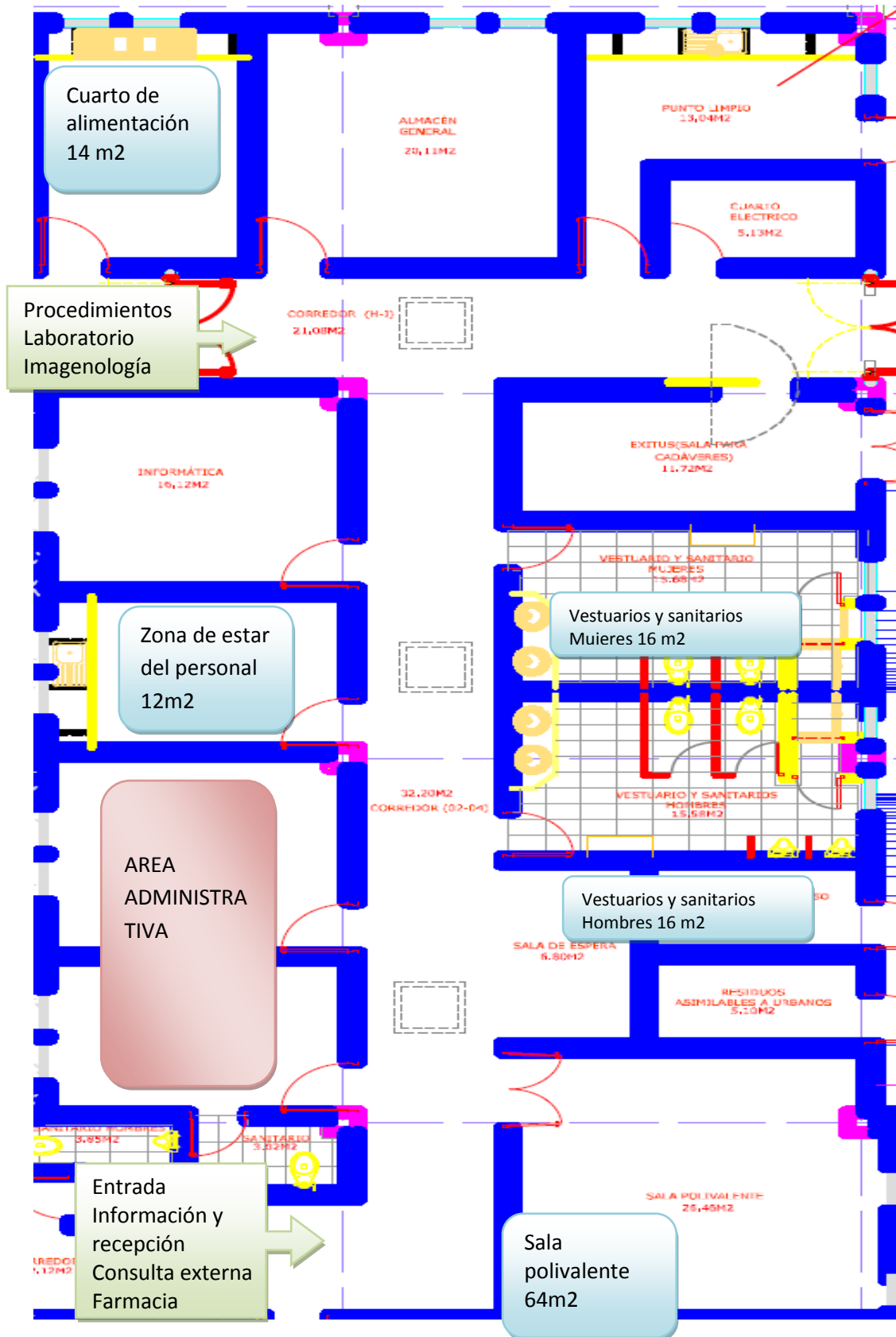



## UNIDAD DE ATENCIÓN AMBULATORIA IESS BALZAR

### Sala de estar del personal y cuarto de preparación de alimentos

El objetivo de este ambiente es el de preparar alimentos y descanso del personal, se cuenta con un cuarto donde preparará alimentos (14 m<sup>2</sup>) y otro específico para estar del personal (12 m<sup>2</sup>). Cuenta con el siguiente mobiliario y equipamiento.

Esta área no posee la Unidad Médica.

131

TIPO	DESCRIPCIÓN	CANTIDAD	
		MSP	IESS BALZAR
Mobiliario	Mesa para 4 personas.	1	0
	Basureros para desechos comunes.	1	0
	Silla apilable.	8	0
Equipamiento	Microondas	1	0
	Refrigerador	1	0

### Vestidores y sanitarios

Ambiente destinado al aseo personal y como vestidores (cambio de uniformes y prendas de protección), está dividido en dos espacios, uno para mujeres y otro para hombres, cada uno cuenta con una superficie de 16 metros cuadrados. Cuenta con el siguiente mobiliario. Este tipo de mobiliarios tampoco posee la Unidad Médica.

TIPO	DESCRIPCIÓN	CANTIDAD	
		MSP	IESS BALZAR
Mobiliario	Lockers individuales Armario - taquilla, 2 und.	30	0
	Basureros para desechos comunes.	2	0
	Carro ropa usada 2 bolsas, con tapa.	2	0
	Carro ropa usada y limpia, acero inox.	2	0
	Banco de vestuario, 150 cm.	2	0
	Perchero de pared, mural con 4 colgadores metálicos.	6	0
	Papelera en acero inox, 100 L.	2	0
	Dosificador de jabón en acero inoxidable.	2	0
	Dispensador de papel mecha.	2	0
	Basureros para desechos infecciosos	4	0
	Gancho doble	8	0



## UNIDAD DE ATENCIÓN AMBULATORIA IESS BALZAR

### Área de servicios

Se trata de un área complementaria donde se encuentran varios ambientes cuya función es apoyar al funcionamiento de la unidad operativa. Consta de los ambientes: Informática, cuarto de limpieza, punto limpio y área de residuos sanitarios. Esta área la unidad médica no posee.

132



## UNIDAD DE ATENCIÓN AMBULATORIA IESS BALZAR

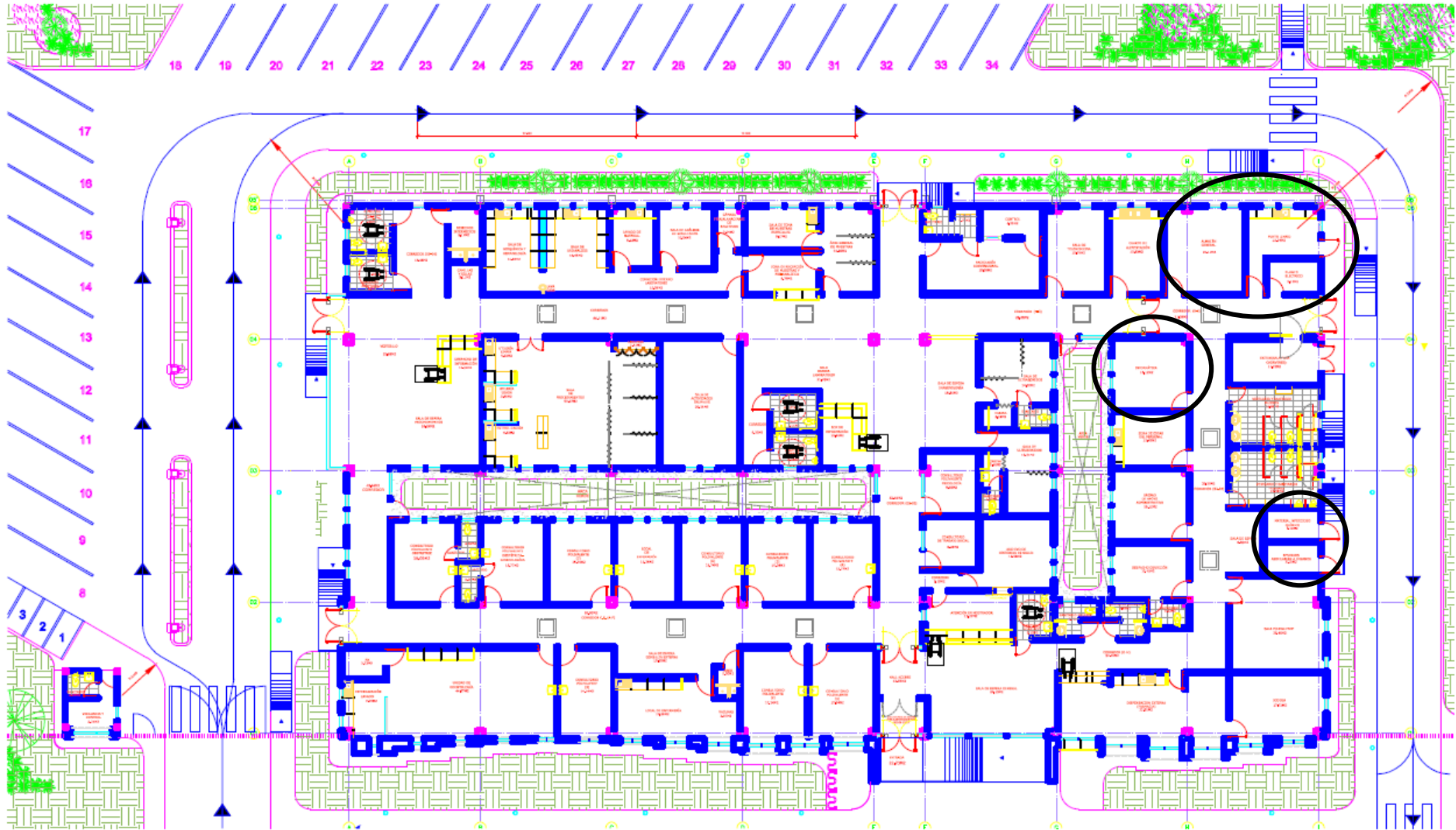

Dirección: Rómulo Rendón y La Paz – Telefax. (593-04) 2030132- 2031499

Correo: [uaabalzar@iess.gob.ec](mailto:uaabalzar@iess.gob.ec)



## UNIDAD DE ATENCIÓN AMBULATORIA IESS BALZAR

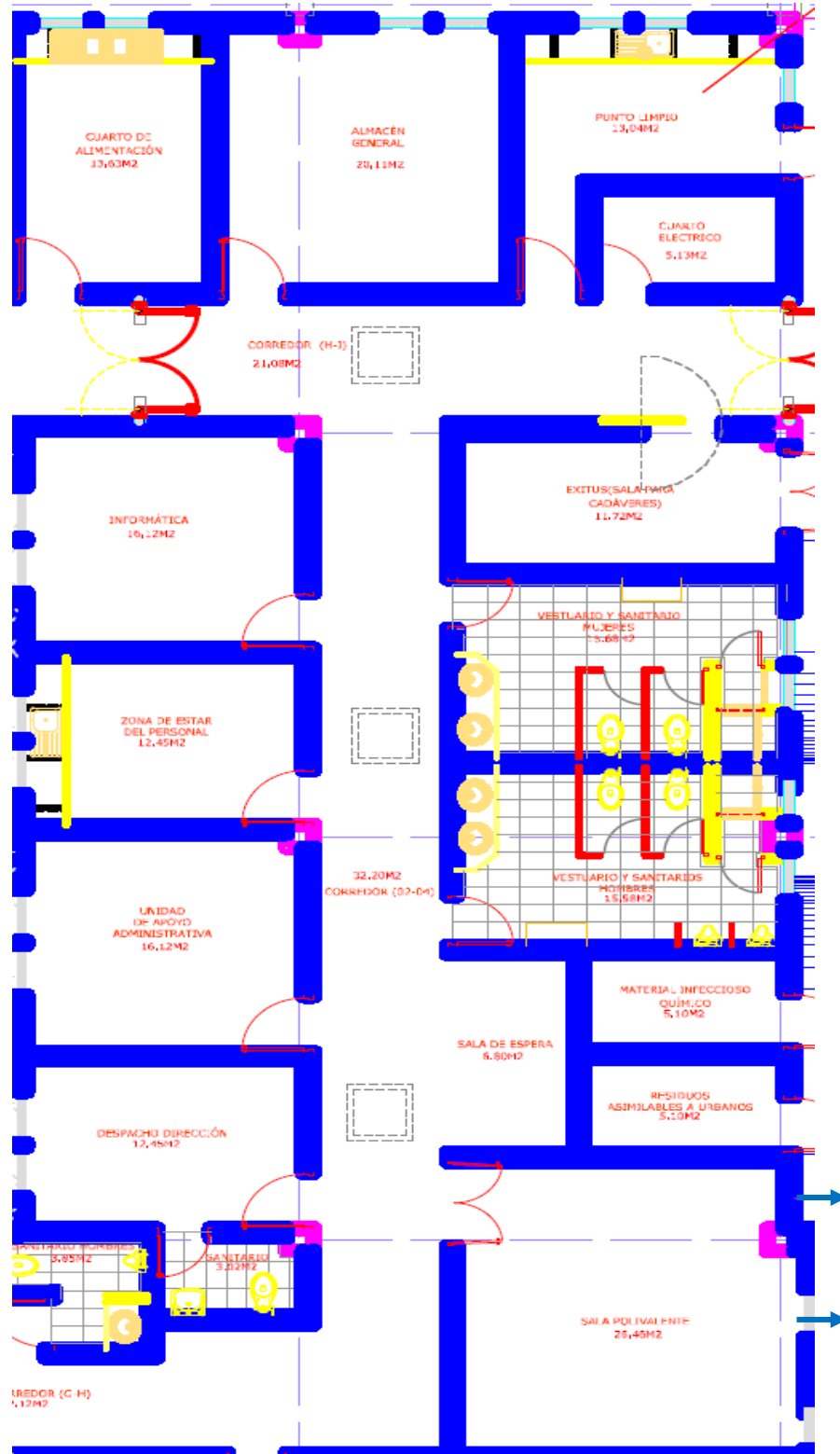



## UNIDAD DE ATENCIÓN AMBULATORIA IESS BALZAR

### Informática

Es un ambiente en el cual se desarrolla de trabajo informático, donde se están ubicados los servidores informáticos, por lo que será de exclusivo uso informático. Cuenta con conexiones informáticas, telefónicas y eléctricas protegidas, además incorpora sistemas de control de temperatura y refrigeración para evitar el sobrecalentamiento de los equipos y un Sistema de Alimentación Ininterrumpida (SAI). El acceso es totalmente restringido por motivos de seguridad. Comportamiento en espacios de RIESGOS MEDIO o BAJO según norma de Incendios. Su área es de 20 metros cuadrados. Cuanta con el siguiente mobiliario, equipamiento.

135

En la Unidad Médica de esta incorporada un mismo ambiente con el área de atención y servicios al usuario el área útil que se mantiene al momento es de 18.2mts<sup>2</sup> sin embargo esta área en el proyecto es individualizada y los requerimientos son los que a continuación se detallan.

TIPO	DESCRIPCIÓN	CANTIDAD	
		MSP	IESS BALZAR
Mobiliario	Mesas de trabajo para 2 puestos.	2	1
	Basureros para desechos comunes.	2	1
	Sillón sin brazos.	2	1
	Armario con cajones y estantes.	2	0
	Perchero de pie.	2	1
	Papelera metálica.	4	1
Equipamiento	CPU core i3 mínimo, monitor, teclado y mouse.	1	1
	Regulador de voltaje.	1	1
	Impresora B&W.	1	1

El talento humano mínimo para este ambiente mínimo:

TIPO DE TTHH	NÚMERO	NUMERO IESS BALZAR
Técnico/a en informática	1	1



## UNIDAD DE ATENCIÓN AMBULATORIA IESS BALZAR

### Bodega general

Ambiente está destinado para el almacenamiento centralizado de materiales, insumos, suministros de la unidad operativa, su dimensión está en función de la demanda, sin embargo se considera que debería ser menos a 20 metros cuadrados. Aquí el Almacenamiento es en bloque, es decir en varias zona fragmentado lo embodegado en varias zonas por motivos de protección contra incendios, pero además para facilitar la gestión de almacenes. Cuanta con el siguiente mobiliario.

136

Esta Unidad Médica no cuenta con esta área.

TIPO	DESCRIPCIÓN	CANTIDAD	
		MSP	IESS BALZAR
Mobiliario	Estantería básica, acero galvanizado.	2	0
	Basureros para desechos comunes.	1	0
	Estantería Aluminio - Polietileno, 2.048 x 373 x 1.700.	2	0

### Punto Limpio

Es un ambiente en el cual se deposita temporalmente residuos recuperables y reciclables, hasta que un gestor ambiental los retire periódicamente, su área es de 10 metros cuadrados, cuenta con un piso deslizable, sus puertas son amplias para facilitar la movilización de los residuos a depositarse. Además dispone de un lavamanos y drenajes adecuados. Esta Unidad Médica no cuenta con esta área pero debe estar en la tipología Tipo B.





## UNIDAD DE ATENCIÓN AMBULATORIA IESS BALZAR

### Área de desechos sanitarios

Este servicio tiene como objetivo realizar una correcta separación, identificación, transporte y eliminación de los desechos, y reducir el riesgo de lesiones y accidentes y cuidar la salud del personal que labora en el Centro de Salud, usuarios, visitantes y del medio ambiente. Cuenta con los siguientes ambientes: depósito de desechos infecciosos, depósito de desechos comunes y especiales.

137

Los desechos llegan aquí desde todos los ambientes del centro de salud y permanecen hasta que son retirados por los recolectores públicos y llevados a su eliminación final.

Cada uno de los espacios de almacenamiento tiene un área de 8 metros cuadrados, están dotados una adecuada ventilación, con paredes y piso lavables, es gestionado por personal auxiliar. No cuenta con mobiliario y equipamiento.

Esta Unidad Médica no cuenta con esta área pero debe estar en la tipología Tipo B.

### Cuarto de limpieza

Ambiente destinado al albergue de mobiliario y equipamiento necesario para la mantener limpios el ambiente de depósito de desechos, además en este ambiente son adecuados recolectores móviles de desechos y prendas de bioseguridad. Cuanta con un área de 3 metros cuadrados, lavaderos, tomas de agua y drenaje. Esta Unidad Médica no cuenta con esta área pero debe estar en la tipología Tipo B.



## UNIDAD DE ATENCIÓN AMBULATORIA IESS BALZAR

TIPO	DESCRIPCIÓN	CANTIDAD MSP	CANTIDAD IESS BALZAR
Mobiliario	Dosificador de jabón en acero inoxidable.	1	0
	Dispensador de papel mecha.	1	0
	Basureros para desechos comunes e infecciosos.	2	0
	Ganchos dobles	2	0

138

El talento humano mínimo para este ambiente mínimo:

TIPO DE TTHH	NÚMERO
Auxiliar de servicios	1

Resumen de TH requerido para los Centros de Salud tipo B



## UNIDAD DE ATENCIÓN AMBULATORIA IESS BALZAR

AREA	AMBIENTE	TALENTO HUMANO	No	Total	No	IESS BAL
Servicio de Recepción-Admisión (Admisión y Estadística)	Atención al Público	Asistente administrativo Agendador	2	5	0	1
	Archivo de Historias Clínicas	Asistente de Estadística	2		1	
	Consultorio de Trabajo Social	Trabajador /a Social	1		0	
Consulta Externa	Enfermería	Enfermera/o	2	24	1	2
		Auxiliar de Enfermería	2		2	
	Consultorios Polivalentes	Medico/a Familiar/General, numero depende de la población. Obstetriz	7		1	
		Obstetriz	2		0	
	Consultorios de Odontología	Odontólogo/a	5		1	
		Auxiliar de Odontología	3		0	
	Consultorios de Psicología	Psicólogo/a	1		0	
	Sala de procedimientos	Enfermera/o	1		0	
Auxiliar de Enfermería		1	0			
Laboratorio	Atención Personalizada	Asistente Administrativo.	1	7	0	2
	Área General de Toma de muestras	Tecnólogo/a de Laboratorio	1		0	
		Auxiliar de Laboratorio	2		0	
	Sala de Bioquímica y hematología	Lcdo. En Laboratorio Clínico	1		1	
	Sala de uro análisis	Tecnólogo/a de Laboratorio	1		1	
Área de Lavado de material de laboratorio	Auxiliar de laboratorio	1	0			
Imageneología	Atención Personalizada	Asistente Administrativo(se comparte funciones con Laboratorio)	0	2	0	0
		Unidad de ecografía	Licenciado/a radiólogo		1	
	Tecnólogo/a en radiología		1		0	
	Unidad de radiología simple	El mismo personal de la unidad de ecografía	0		0	
Farmacia Institucional	Dispensación externa de medicamentos y bodega	Auxiliar de Farmacia	2	2	1	1

139

Dirección: Rómulo Rendón y La Paz – Telefax. (593-04) 2030132- 2031499

Correo: [uaabalzar@iess.gob.ec](mailto:uaabalzar@iess.gob.ec)



### UNIDAD DE ATENCIÓN AMBULATORIA IESS BALZAR

Área de Coordinación Técnica	Unidad administrativa de apoyo	Asistente administrativa de la coordinación	1	1	2	2
	Coordinación técnica de la Unidad Operativa	Coordinador Técnico de la Unidad Operativa.	1	1	1	1
Áreas de Servicios Institucionales	Informática	Técnico/a en Informática	1	3	0	2
	Área de desechos y limpieza	Auxiliar de Servicios	1		0	
	Seguridad	Guardia de Seguridad.	1		1	
	Chofer	Chofer de Ambulancia	1		1	
<b>Total</b>			<b>46</b>		<b>14</b>	

140

### DESCRIPCION DE AREAS FUNCIONALES Y PLAN DE ESPACIOS

Se mantendrá la actual infraestructura ya que al momento está en buen funcionamiento y el mantenimiento que se ha dado, cabe indicar de que la Municipalidad de Balzar en el año 1950 donó un terreno de 3430mts<sup>2</sup> y al momento esta solo utilizado 320mts<sup>2</sup> de construcción por lo que como se observa en la foto final que se ADJUNTA hay un espacio físico tanto en área a la derecha y en el área la izquierda; tal es así que la Dirección provincial tiene planificado la construcción de un edificio administrativo para la población de Balzar en los terrenos de la institución.

Como el edificio está en buenas condiciones y el laboratorio esta con espacio derecho podrá incorporarse el área de la dirección técnica como parte de laboratorio, esta área comprende de 2 ambientes de 27mts<sup>2</sup> en la que puede caber una sala de espera y la ampliación del laboratorio tomando en cuenta la gran demanda que tenemos como consta en el presente Plan.

La dirección técnica y el área financiera deberán ser reubicados y reasignados en otros sitio con sala de espera, sala de reunión es y área administrativas.

Debe considerarse también que el marea de procedimientos mide apenas 14mts<sup>2</sup> por lo que esta área deberá ser trasladada en la ampliación de la unidad médica y bien podría quedar como bodega y archivo. Y los consultorios si son funcionales y en la remodelación o ampliación de la unidad deberá psicología pediatría y ginecología y una área especial diseñada para imageneologia que es de mucha importación para la población de Balzar en la prestación de servicios de afiliado, SSC y MSP.

Dirección: Rómulo Rendón y La Paz – Telefax. (593-04) 2030132- 2031499

Correo: [uaabalzar@iess.gob.ec](mailto:uaabalzar@iess.gob.ec)



## UNIDAD DE ATENCIÓN AMBULATORIA IESS BALZAR

Finalmente cabe indicar que el personal que tenemos en el momento es de 14 personas y en el plan médico funcional Tipo B es de 45 personas. Debiendo indicar que al momento el servicio de aseo y limpieza se encuentra por contrato con lo cual tenemos un servicio de calidad y eficiencia en la limpieza.

141

El servicio de guardianía esta bajo un contrato con una empresa privada a nivel provincial, y no teniendo ningún tipo de dificultades. Esto debe tomarse como referencia para no incrementar más del personal de lo propuesto.

Finalmente se adjunta fotografías de las areas libres en que se puede ´proyectar la nueva edificación o remodelación.



Área Norte de la Unidad Médica Balzar





## UNIDAD DE ATENCIÓN AMBULATORIA IESS BALZAR



142

Área Sur de la Unidad Médica Balzar

---

Dr. Milton Chasi Jacho  
**DIRECTOR UAA BALZAR**

Dirección: Rómulo Rendón y La Paz – Telefax. (593-04) 2030132- 2031499

Correo: [uaabalzar@iess.gob.ec](mailto:uaabalzar@iess.gob.ec)