

ESTRUCTURA POR PROCESOS DEL HOSPITAL DEL DIA, SEGUNDO
NIVEL DE ATENCIÓN CUENCA
MEDICO FUNCIONAL

Realizado por:

Dr. José Bustamante Medina
Dra. Valeria Álvarez Palacios
Eco. Juan Jara Esquivel
Ing. Pamela Sarmiento Ullauri

Revisado por:

Dr. Jose Bustamante Medina
Ing. José Borrero Maldonado

Cuenca Ecuador 2014

ESTRUCTURA POR PROCESOS DEL HOSPITAL DEL DIA, SEGUNDO NIVEL DE ATENCIÓN CUENCA

MEDICO FUNCIONAL

1. INTRODUCCION Y JUSTIFICACION:

El local donde funciona el Centro de Atención Ambulatoria 302, presta servicios como casa de salud desde 1938, en consecuencia su tiempo de funcionamiento es de alrededor de 76 años, funciona en un edificio propio de tres plantas y una terraza, local de construcción mixta cemento y madera, de 1.317 metros cuadrados de área útil; la edificación del local se realizó en el año 1933, inicialmente este lugar fue diseñado para que funcione la denominada “Caja del Seguro” con sus respectivas oficinas de atención al público. Por lo tanto actualmente este local no presta las garantías para el funcionamiento de un centro de salud, mismo que no cuenta con acceso fácil para adultos mayores, personas con capacidades especiales, no tiene parqueadero, se hace difícil remodelar o ampliar, además del crecimiento de la demanda de afiliados y sus familiares a los servicios de salud; (212% del año 2008 al 2013), por estas razones se vuelve urgente el traslado de esta unidad de salud a otro lugar, que cuente con una infraestructura y tecnología moderna de acuerdo a los tiempos actuales, con el fin de brindar una atención de calidad a los usuarios de la ciudad y la región.

Cabe señalar que se han realizado varios informes y visitas técnicas que abalan el estado de la infraestructura del Centro de Atención Ambulatoria Central Cuenca, siendo así que: conforme a Informe de visita técnica realizada por el Ing. Roberto Molina el 07 de mayo del 2014, se realizaron las siguientes precisiones:

“Que la edificación donde funciona el dispensario C.A.A 302 central de cuenca, fue creada para que funcione la caja del seguro hace 90 años y por lo tanto para el uso de oficinas administrativas, no para brindar servicio médico. Además el dispensario no cuenta con parqueadero y la intensidad del tráfico en la ubicación, agrava el acceso, la seguridad y a la comodidad tanto para usuarios y personal.

La infraestructura no es la adecuada para el funcionamiento de Rayos x, estadística, laboratorio, farmacia, odontología, ginecología y salas de espera.

El sistema hidrosanitario cuenta con muchos problemas entre ellos, las tuberías se revientan con facilidad y es difícil la evacuación de aguas negras, porque no fue diseñado para el uso actual y ya cumplieron su vida útil.

Debido a que el sistema eléctrico ya cumplió su vida útil muchos de los equipos se dañan por cambio de voltaje”. (Molina, 2014)

De igual manera, existe otro Informe técnico, realizado en diciembre del año 2011, acerca del impacto ambiental EXPOST “Centro De Atención Ambulatoria 302 De Cuenca” del Instituto Ecuatoriano de Seguridad Social, realizado por El Ingeniero Antonio Barragán E. Consultor Ambiental, quien en este aspecto concluye:

“La principal afección del CAA 302 se deben al tráfico vehicular en la zona, ya que se encuentra en el centro histórico y es un lugar donde muchos habitantes trascurren para realizar trámites, además es una zona turística para turistas extranjeros y nacionales. Esto ocasiona inconvenientes en el traslado y parqueo de los usuarios.

Entre los factores ambientales más afectados se encuentran: el cumplimiento de legislación, desechos sólidos, salud y seguridad industrial e instalaciones.

Una de las mayores preocupaciones es el estado de edificación, ya que en principio no fue construida para prestar servicios de salud, a pesar de obtener el permiso de funcionamiento otorgado por la dirección provincial del Azuay que cabe agregar caduco el 31 de diciembre del 2011. Así mismo no dispone de acceso para personal discapacitado, siendo una gran falencia.

A pesar de contar con el permiso de funcionamiento del benemérito cuerpo de bomberos, hay varios incumplimientos normativos en medidas de prevención de incendios.

Se debe obtener la licencia emitida por la Subsecretaria De Control, Investigación y Aplicaciones Nucleares del Ministerio de Electricidad y Energías Renovables, así mismo se debe acoger la normativa vigente para establecer procedimientos específicos de bioseguridad.

El nivel de ruido provoca molestias al personal debido al alto tráfico y desfiles o marchas. El CAA 302 no presenta afecciones a la comunidad aledaña.

En relación a la percepción del usuario, sus quejas son debido a la atención, la falta de comodidad de la edificación, las condiciones de temperatura internas. Ausencia de baños mixtos, así como la falta de elementos para la movilidad de personas discapacitadas o impedidas por enfermedades o lesiones”.(Barragán, 2011)

Además de no cumplirse con lo que indica la Normativa del Ministerio de Salud Pública.

En el Centro de Atención Ambulatorio 302 Cuenca, actualmente se atienden 12.000 consultas mensuales aproximadas, en jornada desde las 6:30 de la mañana hasta las 20:30 de la noche en consultorios compartidos, actualmente cuenta con medicina general y familiar, odontología las

especialidades básicas, cardiología, gastroenterología, psiquiatría, ginecología, psicología, además de laboratorio clínico, electrocardiografía e imagenología. A esto se suman aproximadamente 5000 consultas en los 52 Dispensarios Anexos que funcionan como micro-red.

Al momento el Centro de Atención Ambulatoria 302 Cuenca como se desprende de lo anterior se ha constituido en un centro de referencia local y regional que brinda servicios integrados e integrales de fomento, promoción, prevención, curación, y recuperación (rehabilitación y cuidados paliativos) de la salud, con atención médica general y de especialidades (ginecología, pediatría, cardiología, psiquiatría, psicología, gastroenterología, medicina interna, salud familiar), atención odontológica, dispone de servicios auxiliares de diagnóstico como laboratorio clínico, electrocardiograma e imagenología.

Cumple con las normas y programas del SGSIF para su nivel, con énfasis en la referencia-contrareferencia. Actualmente funciona la red de servicios entre los dispensarios anexos al IESS, Unidad del Adulto Mayor de la ciudad, prestadores externos, Seguro Social Campesino, como cabeza del subsistema correspondiente a su territorio y población adscrita, además coordina y facilita acciones de saneamiento ambiental y participación social en su territorio y como parte de la red pública.

En la Provincia del Azuay existen dos unidades médicas, el Centro de Atención Ambulatoria 302 Cuenca, que funciona como centro de primer nivel, a pesar de contar con las especialidades previamente indicadas, que son consideradas de segundo nivel. Y el hospital José Carrasco Arteaga, cumple actividades de tercer nivel, estos dos centros dan una cobertura con corte a agosto del 2014 a 160 276 afiliados activos, 26 060 pensionistas, hijos menores de 18 años, cónyuges, con corte hasta julio del 2014 Seguro Social campesino 64 637; además se han convertido en unidades de referencia del Austro. Por lo que es urgente la creación de nuevas unidades de salud.

La población asignada al CAA 302 Cuenca es 33.000 personas, la cobertura según estos datos es del 25 % de la población afiliada. Sin embargo, siendo el hospital José Carrasco Arteaga una unidad de referencia, el ingreso de los usuarios, es por este medio, siendo por tanto el Centro de Atención Ambulatoria, la única unidad destinada a brindar la cobertura en prestación de salud a los 160 276 afiliados activos. Cabe indicar, que también para cubrir esta demanda de los servicios de salud, la micro red del CAA 302 Central Cuenca de los 52 dispensarios anexos al IESS, atiende 5000 consultas por mes aproximadamente, según estadísticas de la unidad operativa.

La demanda insatisfecha de esta unidad, según datos del Call Center es aproximadamente del 12 %; de igual manera constituye también una situación a considerar que al momento existen aprox.

60 médicos prestadores externos, que abarcan 30 000 consultas aproximadas, lo que faculta, fortalecer el primer nivel y construir el segundo nivel de atención.

En la Ciudad de Cuenca no se dispone de un segundo nivel de atención en salud del IESS, por lo tanto la construcción de este tipo de unidades descongestionarían los hospitales de tercer nivel, mejorando la cobertura de los servicios de salud. Conforme lo indica el Ministerio de salud pública del Ecuador, en el Modelo de Atención Integral en Salud Familiar, Comunitario e Intercultural, se considera que el 80% de las patologías, se resuelven en el primer nivel de atención, el 15% en el segundo nivel, y el 5% en el tercero, lo que se traduce según el número de activos (160 276, corte de agosto/2014), en 24 041 usuarios que se proyectan atender cada mes.

La presente propuesta es adaptada a la metodología presentada por la subdirectora de regulación del seguro de salud del Instituto Ecuatoriano de Seguridad Social y conforme al manual del Ministerio de Salud Pública del Ecuador.

2. DATOS DEMOGRAFICOS Y ESTADISTICAS

POBLACION DE LA PROVINCIA DEL AZUAY (INEC 2010)

POBLACIÓN	712.127 habitantes
POBLACIÓN URBANA	331.888 habitantes
DENSIDAD POBLACIONAL	3.476 b/km ²

Población por año y proyección al 2020

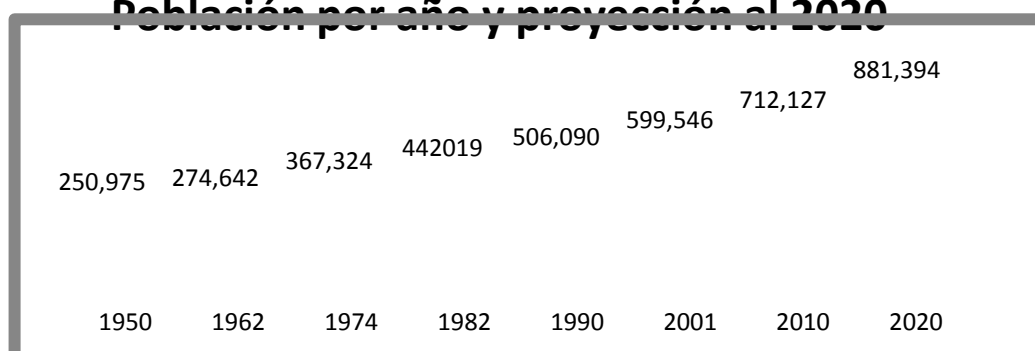

Fuente: INEC 2014. Población según división política vigente cada año.

Rango de edad	2001	%	2010	%
De 95 y más años	1429	0,20%	736	0,10%
De 90 a 94 años	2003	0,30%	1916	0,30%
De 85 a 89 años	3545	0,60%	4348	0,6
De 75 a 79 años	8469	1,40%	9963	1,4
De 70 a 74 años	10951	1,80%	13682	1,9
De 65 a 69 años	13226	2,20%	17696	2,50%
De 60 a 64 años	15887	2,60%	20762	2,90%
de 55 a 59 años	17819	3,00%	24272	3,40%
De 45 a 49 años	24280	4,00%	33917	4,80%
De 40 a 44 años	29971	5,00%	36718	5,20%
De 35 a 39 años	33679	5,60%	42087	5,90%
De 30 a 34 años	37626	6,30%	48898	6,90%
De 25 a 29 años	42558	7,10%	60764	8,50%
De 20 a 24 años	56725	9,50%	69231	9,70%
De 15 a 19 años	66631	11,10%	74653	10,50%
De 10 a 14 años	69892	11,10%	75507	10,60%
De 5 a 9 años	68748	11,50%	72122	10,10%
De 0 a 4 años	67557	11,30%	68737	9,70%

Total	599546	100,00%	712127	100,00%
-------	--------	---------	--------	---------

Fuente: INEC 2014. Población según división política vigente cada año

POBLACIÓN AFILIADA DEL AZUAY:

	PUBLICA			PRIVADA			VOLUNTARIO		RELACION TRABAJO		
	Empleadores (num)	Afiliados (num)	Sueldo Promedio	Empleadores (num)	Afiliados (num)	Sueldo Promedio	Afiliados (num)	Sueldo Promedio	Empleadores (num)	Afiliados (num)	Sueldo Promedio
CUENCA	153	18.044	1.046,01	22.332	114.200	571,63	3.300	352,18	22.485	135.544	629,43
GIRON	15	389	810,09	130	321	437,45	14	365,57	145	724	636,28
GUALACEO	30	1.178	769,79	625	1.827	389,19	52	340,4	655	3.057	535,02
NABON	16	383	737,11	55	106	382,23	7	340	71	496	655,67
PAUTE	23	841	807,35	343	1.307	547,51	21	340	366	2.169	646,25
PUCARA	7	138	625	15	1.056	620,04			22	1.194	620,61
SAN FERNANDO	8	115	681,13	24	40	357,65	8	340	32	163	585,01
SANTA ISABEL	19	699	788,25	269	651	395,35	11	340	288	1.361	596,7
SIGSIG	19	678	798,45	159	387	360,75	34	364,03	178	1.099	630,88
OA	6	94	694,89	22	62	478,34	1	340	28	157	607,11
CHORDELEG	9	185	681,63	133	565	417,62	12	364,67	142	762	480,88
EL PAN	7	74	741,04	19	36	452,06	2	340	26	112	640,99
SEVILLA DE ORO	6	129	670,64	53	510	693,09	11	345,45	59	650	682,76
GUACHAPALA	5	71	741,97	42	49	355,14	3	340	47	123	578,07
CAMILO PONCE ENRIQUEZ	6	262	807,13	190	1.543	397,31	3	340	196	1.808	456,61
AZUAY	329	23.280	984,159	24.411	122.660	564,317	3.479	351,997	24.740	149.419	624,786

El número de Afiliados de la provincia del Azuay corresponden a 149 419 afiliados cotizantes, por tanto el número de afiliados activos sería mayor, conforme a Fuente: Business Intelligence, corte junio 2014.

A continuación se puede observar crecimiento promedio sobre los últimos 5 años del número de afiliados cotizantes, lo que justifica la demanda creciente en los servicios de salud del IESS. (8.33%).

Porcentaje de incremento anual del número de afiliados cotizantes en los últimos 5 años

Período de tiempo	Afiliados cotizantes	Incremento con respecto al año anterior
jul-10	109.729	
jul-11	126.924	15,67
jul-12	131.933	3,95
jul-13	151.094	14,52
jul-14	149.838	-0,81
Promedio crecimiento anual sobre últimos 5 años		8,33%

Fuente: Business Intelligence, corte julio 2014.

3. ACTIVIDAD ECONOMICA DE LA CIUDAD.

La población urbana del Cantón Cuenca, se dedica a actividades comerciales, industriales y artesanales.

En estos últimos años se han abierto grandes centros comerciales como el Mall del Río, Monay Shopping, Supermercados Gran Akí, Súper Stock, Coral Centro; almacenes ferreteros como Mega Hierro, Kiwi, Boyacá y varios locales denominados Showrooms que comercializan productos elaborados por varias fábricas nacionales y extranjeras.

En el aspecto industrial, se destacan varias fábricas dedicadas a la producción de elementos cerámicos (Italpisos, Graiman, Cerámica Andina, etc.) así como varias dedicadas a la producción de muebles metálicos y de madera (Colineal, Bienstar, Madeform), sobresale también fábricas como Continental Tire Andina (producción de llantas para vehículos); Vanderbilt y Tugal que producen artículos metálicos para vehículos .

En lo referente a artesanías, la habilidad de las familias cuencanas ha sido reconocido en todos los ámbitos, manos cuencanas crean joyas finas, artículos de alfarería, sombreros de paja toquilla, hierro forjado, bordados, tejidos, cerámica decorativa y utilitaria, vidrios y espejos, calzado; se enmarcan también en este grupo ocupacional, varios talleres pequeños que producen variadas prendas de vestir, artículos de cuero, carpinterías, etc.

En la rama de los servicios, la oferta de los mismos es ilimitada, en Cuenca se ofrecen servicios de limpieza, colocaciones, albañilería, gasfitería, pintura de casas, capacitación, asesoría, consultoría. Se dispone también de innumerables establecimientos educativos en todos los niveles de escolaridad. El servicio de transporte de carga y de pasajeros tiene también un alto grado de inversión y desarrollo.

La producción agrícola, que se lleva a cabo en el área rural del Cantón, desciende de las montañas que circundan a Cuenca, específicamente de cultivos de papas, arvejas, cebada, maíz, fréjol, pastos, frutas y flores.

Por lo expuesto anteriormente Cuenca se caracteriza por albergar en su seno a personas de gran pujanza y dedicación al trabajo, particular por el que se han hecho merecedores de varios elogios y reconocimientos en varias instancias.

4. NIVEL DE POBREZA.

Según datos del INEC del año 2014 la pobreza extrema desciende en Cuenca a 2.04, el resto se mantiene de acuerdo a los promedios nacionales de pobreza.

Ciudades	mar-11	jun-11	sep-11	dic-11	mar-12	jun-12	sep-12	dic-12	mar-13	jun-13	sep-13	dic-13	mar-14
Quito	3,40%	2,86%	3,03%	2,07%	3,12%	2,33%	1,13%	2,30%	2,55%	2,09%	2,82%	2,42%	3,08%
Guayaquil	3,63%	3,33%	2,49%	1,86%	2,09%	1,34%	3,06%	1,25%	3,59%	3,93%	2,36%	2,46%	1,79%
Cuenca	4,16%	2,99%	1,97%	1,59%	3,28%	1,84%	1,32%	1,45%	2,44%	1,44%	0,46%	0,83%	2,04%
Machala	3,81%	3,44%	2,04%	2,47%	0,94%	1,26%	0,87%	0,84%	0,80%	3,16%	2,06%	2,50%	2,57%
Ambato	1,34%	2,79%	2,46%	2,42%	1,49%	1,96%	1,36%	1,54%	3,55%	3,88%	3,83%	1,30%	2,60%
Resto Urbano	9,11%	8,74%	10,46%	8,11%	6,39%	6,18%	7,23%	8,25%	5,80%	5,25%	5,66%	6,26%	5,24%

Fuente: INEC 2010

5. INFRAESTRUCTURA DE SERVICIOS BASICOS

Cuenca básicamente cuenta con todos los servicios básicos que tienen alcance la mayoría de la población.

En cuanto al servicio de agua, según indica el INEC en el informe del año 2010, el 85% de viviendas se abastecen de la red pública, y un 13% de otras fuentes como ríos, acequia y pozos. Además el 75% tienen como sistema de abastecimiento la tubería dentro de la vivienda y un 18% tienen tubería fuera del domicilio lo cual indica que las mayorías de las viviendas tienen agua disponible dentro de sus hogares.

6. INFRAESTRUCTURA VIAL

La provincia del Azuay, así como la ciudad de Cuenca disponen de vías de acceso de primera y segunda orden, por la ubicación geográfica del CAA 302 Cuenca, que se encuentra en el centro de la ciudad, la accesibilidad es difícil, por el tráfico que soporta el centro de la ciudad, al igual que no disponemos de servicio de parqueadero, no existen tampoco rampas ni espacios para embarque y desembarque de pacientes con capacidades disminuidas.

7. RED PÚBLICA Y SECUNDARIA DE SALUD EN CUENCA.

En el ámbito de influencia del CAA 302 del IESS, interactúan varios actores públicos y privados dedicados a la atención de la salud, entre los más importantes se encuentran los siguientes:

CENTROS DE ATENCION A LA SALUD DE LA CIUDAD DE CUENCA		
CLINICAS	HOSPITALES	CONSULTORIOS
Clínica Bolívar	Hospital Monte Sinaí	Consultorios Santa Ana
Clínica Cisneros	Hospital Santa Inés	Consultorios Monte Sinaí
Clínica Los Andes	Hospital Latinoamericano	Varios por especialidad
Clínica del Sur	Hosp. San Martín de Porres	Varios Médicos Generales
Clínica Praxxel	Hospital del Río	OTROS
Clínica Paucarbamba	Hospital de SOLCA	Centro de salud 1,2,3,4
Clínica de fracturas	Hospital Regional del IESS	Sub centro Uncovia
Clínica Santa Ana	Hospital Vicente Corral	Sub centro barrial Blanco
Centro Metropolitano	Hospital Militar	CAA 302
Clínica España	Hospital de la Mujer	52 Dispensarios anexos IESS
Clínica Latino	CLINICAS DE ADICCIONES	
Clínica La Paz	Miguel León	
Clínica Metropolitana	Centro monte Paraíso	
Clínica Santa Cecilia	Centro 12 pasos	
Clínica Santa Ana	Centro CRA	FUNDACIONES
Clínica Santa Fe	Clínica Creiad	Fund. Huiracocha Tutiven
Clínica Vega	CENTROS GERIATRICOS	Funor
Clínica humanitaria	Los Jardines	Centro Fundación Hogar
Clínica Aprove	Asilo Cristo Rey	Cinterandes
Clínica Auxiliadora	Jesús de Nazaret	Sonrisas con amor

Tanto las Clínicas como los Hospitales, disponen de variadas especialidades para brindar adecuada atención médica en función de las dolencias de los pacientes, los hospitales poseen equipos especializados dotados de tecnología de última generación y consecuentemente de elevados costos.

8. PRODUCCION DEL CAA 302 CUENCA AÑO 2012, 2013, 2014

PRODUCCION DEL CAA 302 CUENCA AÑO 2012.

AÑO 2012	
MES	NUMERO DE ATENCIONES
ENERO	10587
FEBRERO	9661
MARZO	11760
ABRIL	9550
MAYO	12579
JUNIO	12415
JULIO	13583
AGOSTO	32592
SEPTIEMBRE	11282
OCTUBRE	13459
NOVIEMBRE	11002
DICIEMBRE	8575
TOTAL ANUAL	157045
PROMEDIO MENSUAL	13087,08

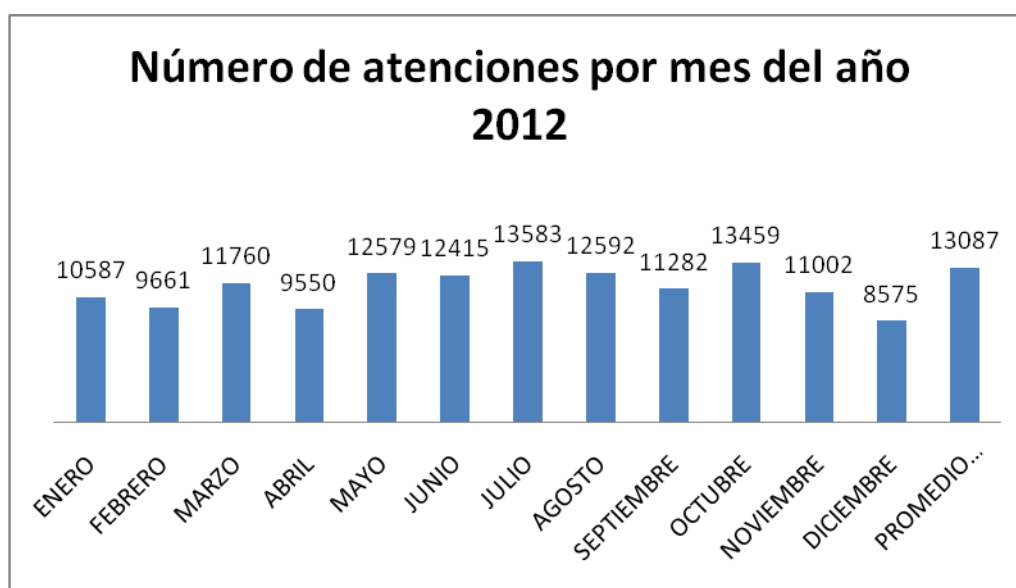

PRODUCCION DEL CAA 302 CUENCA AÑO 2013.

AÑO 2013	
MES	NUMERO DE ATENCIONES
ENERO	12655
FEBRERO	11089
MARZO	11863
ABRIL	12455
MAYO	11371
JUNIO	10711
JULIO	12006
AGOSTO	9367
SEPTIEMBRE	9255
OCTUBRE	10516
NOVIEMBRE	10734
DICIEMBRE	7805
TOTAL ANUAL	129827
PROMEDIO MENSUAL	10819

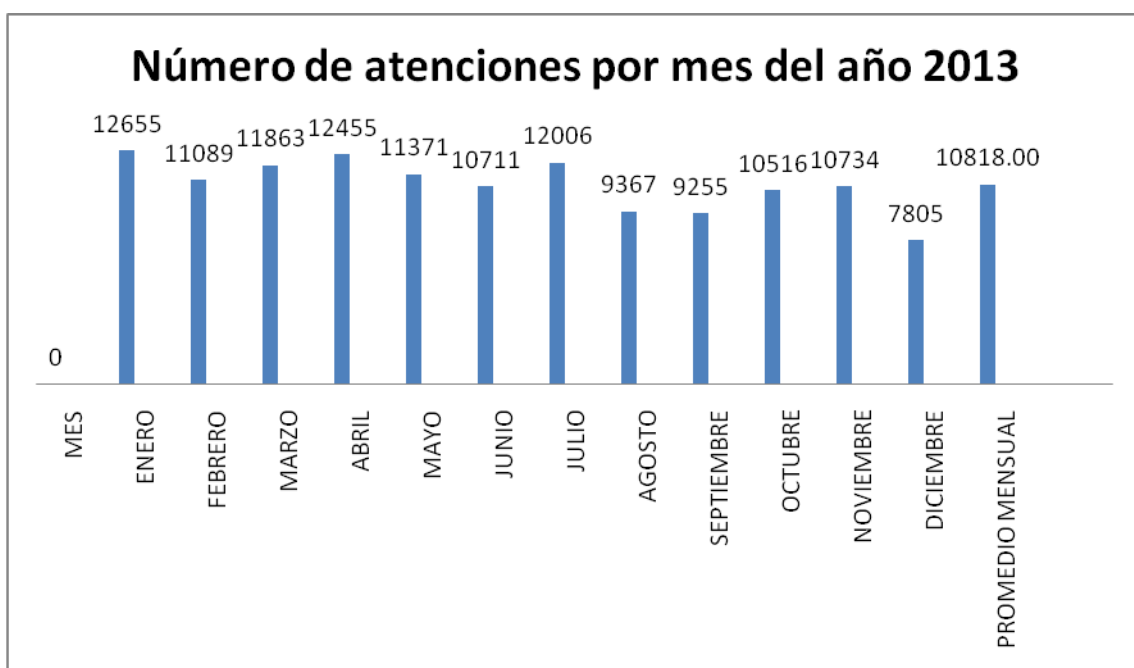

PRODUCCION DEL CAA 302 CUENCA AÑO 2014.

AÑO 2014	
MES	NUMERO DE ATENCIONES
ENERO	11323
FEBRERO	10026
MARZO	9111
ABRIL	10462
MAYO	9574
JUNIO	9761
JULIO	10348
AGOSTO	10086
SEPTIEMBRE	0
OCTUBRE	0
NOVIEMBRE	0
DICIEMBRE	0
TOTAL ANUAL	80691
PROMEDIO MENSUAL	10086

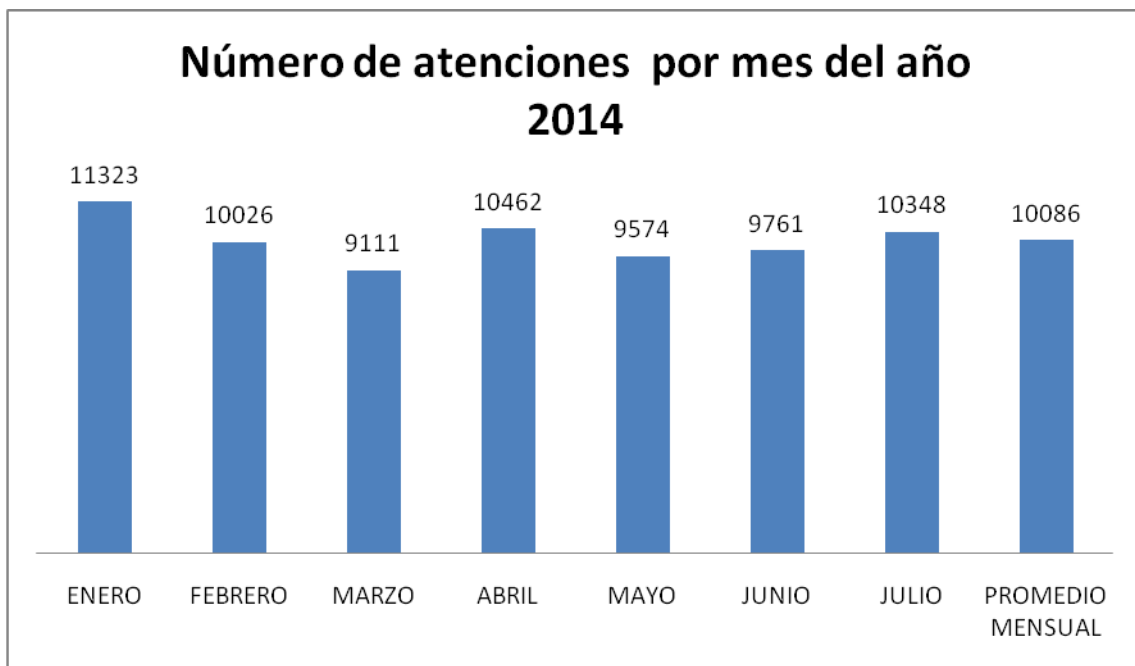

9. PRIMERAS CAUSAS DE INGRESO HOSPITALARIO POR MORBILIDAD EN EL ECUADOR

N° Orden	Causas	Número de egresos	%	Tasa **
1°	J18 Neumonía, organismo no especificado	34.925	3,02%	22,50
2°	K80 Colelitiasis	33.868	2,93%	21,82
3°	A09 Diarrea y gastroenteritis de presunto origen infeccioso	30.732	2,66%	19,80
4°	K35 Apendicitis aguda	29.604	2,56%	19,07
5°	O06 Aborto no especificado	20.725	1,79%	13,35
6°	K40 Hernia inguinal	14.832	1,28%	9,56
7°	O47 Falso trabajo de parto	14.373	1,24%	9,26
8°	O34 Atención materna por anomalías conocidas o presuntas de los órganos pélvicos de la madre	14.296	1,24%	9,21
9°	N39 Otros trastornos del sistema urinario	12.576	1,09%	8,10
10°	O23 Infección de las vías genitourinarias en el embarazo	11.325	0,98%	7,30
	O80 Parto único espontáneo	111.265	9,62%	
	O82 Parto único por cesárea	67.68	5,85%	
	O81, O83, O84 Otros partos	798	0,07%	
	Signos y Hallazgos Anormales Clínicos y de Laboratorio, NCOP (CAP. XVIII)	33.742	2,92%	
	Las Demás Causas de Morbilidad	725.496	62,75%	
	Total de egresos hospitalarios	1.156.237,00	100,00%	
	Población Estimada Año 2012 1/	15.520.973		

a) 1/ Ecuador: Estimaciones y Proyecciones de Población 2010 - 2020. INEC

10. PRINCIPALES CUSAS DE MORTALIDAD EN EL ECUADOR (INEC, 2011)

		Total de Defunciones Masculinas 2011	
		35.268	
N° Orden	Causa de Muerte	Número	%
1	Accidente de transporte terrestre	2.736	7,76%
2	Enfermedades hipertensivas	2.309	6,55%
3	Demencia y enfermedad de Alzheimer	2.260	6,41%
4	Enfermedades cerebrovasculares	2.056	5,83%
5	Diabetes mellitus	1.995	5,66%
6	Agresiones (Homicidios)	1.88	5,33%
7	Influenza y neumonia	1.555	4,41%
8	Cirrosis y otras enfermedades del hígado	1.22	3,46%
9	Enfermedades isquémicas del corazón	1.198	3,40%
10	Enfermedades inmunoprevenibles	980	2,78%

		Total de Defunciones Femeninas 2011	
		27.036	
N° Orden	Causas de Muerte	Número	%
1	Diabetes mellitus	2460	9,10%
2	Enfermedades hipertensivas	2072	7,66%
3	Enfermedades cerebrovasculares	1874	6,93%
4	Demencia y Enfermedad de Alzheimer	1634	6,04%
5	Influenza y neumonía	1512	5,59%
6	Enfermedades Inmunoprevenibles	994	3,68%
7	Enfermedades del sistema urinario	837	3,10%
8	Enfermedades isquémicas del corazón	816	3,02%
9	Insuficiencia cardíaca, complicaciones y enfermedades mal definidas	805	2,98%
10	Cirrosis y otras enfermedades del hígado	777	2,87%

Fuente: (INEC, 2011)

11. PRIMERAS CAUSAS DE MORBILIDAD CAA 302 CUENCA

	DIAGNOSTICO	Total	PORCENTAJE	
1	TOTAL GENERAL	65535		
2	HIPERTENSION ESENCIAL (PRIMARIA)	18661	28,47	28%
3	DIABETES MELLITUS NO INSULINODEPENDIENTE	5270	8,04	8%
4	RINOFARINGITIS AGUDA [RESFRIADO COMUN]	3223	4,92	5%
5	HIPOTIROIDISMO, NO ESPECIFICADO	2996	4,57	5%
6	DIARREA Y GASTROENTERITIS DE PRESUNTO ORIGEN INFECCIOSO	2251	3,43	3%
7	OBESIDAD	2147	3,28	3%
8	TRASTORNOS DEL METABOLISMO DE LAS LIPOPROTEINAS Y OTRAS LIPIDEMIAS	1896	2,89	3%
9	HIPERCOLESTEROLEMIA PURA	1563	2,38	2%
10	HIPERLIPIDEMIA MIXTA	1529	2,33	2%
11	OTROS HIPOTIROIDISMOS	970	1,48	1%
12	TRASTORNO DEPRESIVO RECURRENTE ACTUALMENTE EN REMISION	889	1,36	1%
13	AMEBIASIS	863	1,32	1%
14	OTRA HIPERLIPIDEMIA	832	1,27	1%
15	TRASTORNO DEPRESIVO RECURRENTE, EPISODIO MODERADO PRESENTE	750	1,14	1%
16	PARASITOSIS INTESTINALES, SIN OTRA ESPECIFICACION	644	0,98	1%
17	DIABETES MELLITUS NO INSULINODEPENDIENTE, SIN MENCION DE COMPLICACION	493	0,75	1%
18	HIPERGLICERIDEMIA PURA	434	0,66	1%
19	OTROS TIPOS DE HIPERALIMENTACION	434	0,66	1%
20	TRASTORNO MIXTO DE ANSIEDAD Y DEPRESION	428	0,65	1%
			70,61	71%
21	OTROS		29,39	29%
	TOTAL		100,00	100

Fuente: Sistema AS 400, datos estadísticos C.A.A 302

Como podemos observar en los gráficos y tablas anteriores, las causas de morbilidad - mortalidad, a nivel mundial, nacional y local corresponden a enfermedades derivadas de estilos de vida poco saludable, como son hipertensión arterial, diabetes tipo 2 cáncer, enfermedades mentales, violencia en todos sus dimensiones por lo que amerita una intervención integral con el fin de disminuir su impacto en la calidad de vida y su mortalidad.

12. OFERTA DE SERVICIOS ACTUAL DEL CENTRO DE ATENCIÓN AMBULATORIA 302 Y PROYECCIÓN DE LA CARTERA DE SERVICIOS DEL SEGUNDO NIVEL DE ATENCIÓN.

CARTERA DE SERVICIOS	
CENTRO DE ATENCIÓN AMBULATORIA 302	HOSPITAL DEL SEGUNDO NIVEL.
1. Cardiología	1. Anestesiología
2. Gastroenterología	2. Cardiología
3. Psiquiatría	3. Dermatología,
4. Medicina Interna,	4. Endocrinología
5. Medicina Familiar.	5. Gastroenterología
6. Radiología	6. Geriatria,
7. Ginecología	7. Medicina Interna,
8. Pediatría	8. Medicina Familiar,
9. Medicina General	9. Nefrología,
10. Psicología	10. Neumología,
	11. Neurología,
	12. Salud Mental,
	13. Nutrición.
	14. Cirugía General
	15. Cirugía Vasculat
	16. Oftalmología
	17. Otorrinolaringología
	18. Traumatología y Ortopedia
	19. Urología
	20. Estomatología
	21. Centro Quirúrgico
	22. Radiología

Como se demuestra con el análisis comparativo anterior, el centro de Atención ambulatoria 302, si bien está catalogado como primer nivel de atención, realiza atención en 4 especialidades consideradas como de segundo nivel, situación que indica el abastecimiento en estos campos de la unidad operativa. De igual manera, se adjunta listado de los profesionales a requerirse, además de los que cuenta el Centro de Atención Ambulatoria 302, actualmente.

Cartera de Especialidades	Profesional	Talento Humano	Horario.
1. Anestesiología	Anestesiólogo	3	Rotativo 8HD.
2. Cardiología	Cardiólogo	1	8 HD.
3. Dermatología,	Dermatología	1	8 HD.
4. Endocrinología	Endocrinología	1	8 HD.
5. Gastroenterología	Gastroenterólogo	1	8 HD.
6. Geriatria,	Geriatra	1	8 HD.
7. Medicina Interna,	Médico Internista	1	8 HD.
8. Medicina Familiar,	Médico Familiar	2	8 HD.
9. Nefrología,	Nefrología	1	8HD.
10. Neumología,	Neumología	1	8HD.
11. Neurología,	Neurólogo intervencionista	2	8HD.
12. Salud Mental,	Psiquiatra	3	8HD.
13. Nutrición.	Nutricionista	2	8HD.
14. Cirugía General	Cirujano General	2	8HD.
15. Cirugía Vasculat	Cirujano Vasculat	1	8HD.
16. Oftalmología	Oftalmólogo + Optómetra	3	8HD.
17. Otorrinolaringología	Otorrinolaringólogo + Audiómetra	2	8HD.
18. Traumatología y Ortopedia	Traumatólogo Ortopedista	2	8HD.
19. Urología	Urólogo	2	8HD.
20. Estomatología	Cirujano Máxilo facial + Endodoncista	2	8HD.
21. Centro Quirúrgico	Auxiliares, enfermeras, residentes.	15	Turnos rotativos
22. Radiología	Radiólogos y tecnólogos	4	8HD.

12. SISTEMA DE REFERENCIA Y CONTRA-REFERENCIA

El centro de salud, por su ubicación geográfica, el local que disponemos, no es apto para centro de salud, razón por lo cual no tiene un licenciamiento claro, pero en la práctica funcionamos como primer nivel de atención, y actividades de segundo nivel, razón por lo cual actuamos como centro de referencia que viene desde los Dispensarios Anexos al IESS, al igual que de consultorios de prestadores externos, y unidades del SSC. En cuanto a la referencia de pacientes hacia el tercer nivel, en este caso al hospital, José Carrasco Arteaga, es de 1200 pacientes mensuales, que representa el 10 % de las consultas que se realizan en esta unidad.

En cuanto a las referencias a externos, conforme a información proporcionada por el Ing. Carlos Domínguez, responsable informático de la Subdirección de Salud del Azuay, con fecha de corte del 27/08/14, se ha podido determinar que, si bien el rubro económico total cancelado en el año 2013, con respecto al año 2014, es mayor, el número de referencias ambulatorias se ha incrementado de 45 107 a 85 450, lo cual se podría cubrir con la construcción del nuevo hospital del segundo nivel de atención.

TIPO DE REFERENCIA	ENERO A AGOSTO 2013		ENERO A AGOSTO 2014		
	ATENCIONES	VALOR	ATENCIONES	VALOR	
AMBULATORIO	45,107	1,770,954.24	85,450	3,442,066.10	* INCREMENTO POR LA ATENCION DE ARIESS LO CUAL HA DISMINUIDO LAS REFERENCIAS A NIVELES SUPERIORES
EMERGENCIA	1,940	3,495,562.91	465	461,111.68	* LOS REPORTE MUESTRAN UN 82% DE DISMINUCION DE EMERGENCIAS - AUN FALTAN INGRESAR EN EL SISTEMA DE AUDITORIA POR PARTE DE LOS PRESTADORES
HEMODIALISIS	2,015	2,769,906.26	1,889	2,541,477.38	* SE HA REDUCIDO EN UN 8% APROX LA DERIVACION DE HEMODIALISIS
HOSPITALIZACION CLINICA	3,810	7,574,296.41	3,135	5,584,552.40	* SE HA REDUCIDO UN 24% APROX LA REFERENCIA A PRESTADORES EXTERNOS
Total general	52,872	15,610,719.82	88,201	12,029,207.56	

13. VISION, MISION Y VALORES

VISIÓN AL 2017

Ser un Hospital del Día de prestigio, modelo en el país, que brinda con calidad y calidez servicios especializados integrales en el área de la salud individual y familiar, con énfasis en calidad y calidez, contando con un local funcional, equipos y tecnología de punta, que goza de la confianza, satisfacción y reconocimiento de sus clientes por mejorar y optimizar en forma permanente sus procesos y recursos, contando con personal altamente calificado.

MISIÓN

Brindar protección en las contingencias de la salud integral mediante un servicio ágil y oportuno de promoción, prevención, recuperación y rehabilitación, en una red integrada e integral de salud, que mejoren el bienestar de nuestros afiliados y jubilados, sus familias y de las comunidades de nuestro ámbito de influencia bajo el marco institucional del IESS y como un Centro de Atención de acuerdo a las normas de licenciamiento del MSP.

VALORES:

- ✓ Efectividad: con enfoque bio-psico-social, promoviendo la salud y el bienestar mediante intervenciones de prevención, apropiadas y costo-efectivas, basadas en la evidencia.
- ✓ Solidaridad: consiste en la ayuda entre todas las personas aseguradas, sin distinción de nacionalidad, etnia, lugar de residencia, edad, sexo, estado de salud, educación, ocupación o ingresos.
- ✓ Universalidad: es la garantía de iguales oportunidades a toda la población asegurable para acceder a las prestaciones del Seguro General Obligatorio, sin distinción de nacionalidad, etnia, lugar de residencia, edad, sexo, estado de salud, educación, ocupación o ingresos.
- ✓ Equidad: es la entrega de prestaciones del Seguro General Obligatorio en proporción directa al esfuerzo de los contribuyentes y a la necesidad de amparo de los beneficiarios, en función del bien común.
- ✓ Eficiencia: es la mejor utilización económica de las contribuciones y demás recursos del seguro general Obligatorio, para garantizar la entrega oportuna de prestaciones suficientes a sus beneficiarios.
- ✓ Integralidad y continuidad: consiste en la atención integral de salud desde el nacimiento hasta la muerte.

- ✓ Asociación a Red Pública de Salud y Complementaria: consiste en articular a los prestadores propios y externos, públicos y privados, asegurando que los afiliados y sus familias sean atendidos por los profesionales de salud más apropiados para su problema particular de manera integral.
- ✓ Inclusión social: respetando la diversidad, interculturalidad y con enfoque de género y generacional.
- ✓ Participación social: para optimizar la responsabilidad compartida sobre la salud colectiva, como herramientas de monitoreo de satisfacción y control para la mejora continua, a través de la participación de grupos organizados de usuarios. (Resolución IESS 308).

HOSPITAL DEL DIA –CUENCA

El Hospital del Día - Cuenca, es un establecimiento que funcionara como Centro de Referencia así mismo de entrada a la Red del IESS y Pública de Servicios de Salud, su capacidad resolutive es de segundo nivel, se encuentran ubicados en un área geográfica, urbana permitan el acceso a una población, remitida desde primer nivel de atención.

El Segundo Nivel de Atención comprende todas las acciones y servicios de atención ambulatoria especializada y aquellas que requieran hospitalización. Constituye el escalón de referencia inmediata del Primer Nivel de Atención. Se desarrollan nuevas modalidades de atención no basadas exclusivamente en la cama hospitalaria, tales como la cirugía ambulatoria y centro clínico quirúrgico ambulatorio (Hospital del Día), conforme lo indica el Ministerio de Salud Pública del Ecuador.

NIVELES DE ATENCIÓN, NIVELES DE COMPLEJIDAD, CATEGORÍA Y NOMBRES DE LOS ESTABLECIMIENTOS DE SALUD			
NIVELES DE ATENCIÓN	NIVELES DE COMPLEJIDAD	CATEGORÍA DE ESTABLECIMIENTOS DE SALUD	NOMBRE
Segundo Nivel de Atención	AMBULATORIO		
	1° Nivel de complejidad	II-1	Consultorio de especialidades clínicas y/o quirúrgicas
		II-2	Centro de especialidades
	2° Nivel de complejidad	II-3	Centro clínico-quirúrgico ambulatorio (Hospital del Día)
	HOSPITALARIO		
	3° Nivel de complejidad	II-4	Hospital Básico
4° Nivel de complejidad	II-5	Hospital General	

Es un establecimiento de servicios ambulatorios programados de diagnóstico y/o tratamiento clínico o quirúrgico; este establecimiento puede ser exclusivamente clínico, o quirúrgico, o ambos; que utiliza tecnología apropiada y con una estancia menor a 24 horas.

Cuenta con las especialidades reconocidas por la ley, farmacia institucional para el establecimiento público y farmacia interna para el establecimiento privado, con un stock de medicamentos autorizados. Dispone de servicios de consulta externa (para pacientes programados), centro quirúrgico y atención de enfermería.

Pueden contar con los servicios de apoyo de: nutrición, psicología, laboratorio clínico, fisioterapia e imagen. Las camas de este centro no son censables.

El Hospital del Día resolverá todo procedimiento que amerite sedación.

Como establecimiento de Salud del Segundo Nivel de Atención nuestras áreas estratégicas serían:

- Infraestructura física: ambientes e instalaciones;
- Equipamiento: equipos, instrumental, mobiliario general y específico;
- Talento Humano: profesionales de la salud, personal de apoyo técnico y administrativo;
- Normas generales y específicas emitidas por la autoridad sanitaria.

8. MEDICO FUNCIONAL

HOSPITAL DEL DIA

Hospital de día: clínico, quirúrgico o clínico quirúrgico	
<u>Area/unidad funcional</u>	<u>Número de espacios y dimensiones orientativas.</u> <u>Reales según cartera de servicios y actividad</u>
<u>Hospitalización</u>	Hospitalización: No permitidas estancias nocturnas ni de más de 24 horas
<u>Hospital de día</u>	Cirugía menor ambulatoria
	Hospital del día médico
<u>CCEE y gabinetes</u>	CCEE y Gabinetes
<u>Unidad de endoscopias</u>	Unidad de Endoscopias, VEDA, Colonoscopías, ORL, artroscopía.
<u>Fisiatría</u>	Fisiatría
<u>Auxiliares del diagnóstico</u>	Imagenología
	Laboratorio Clínico
	Electrocardiograma.
	Farmacia
<u>Servicios de apoyo</u>	Esterilización
	Registros y archivo clínico
	Informática
	Dirección Técnica y Administración
<u>Servicios generales</u>	Cafetería
	Ropería
	Bodega
	Mantenimiento
	Guardianía
	Vestuarios generales
	Limpieza
Residuos	

9. AREAS DE ESPECIALIDAD, CONSULTORIOS, ADMINISTRACION

CIRUGIA AMBULATORIA

Es un servicio básico de un hospital del día quirúrgico o clínico-quirúrgico. La dotación mínima será de 2 quirófanos. El modelo está definido para dos quirófanos. En la práctica se ajustará a la cartera de servicios y la actividad.

Área recepción y espera.				
Dependencia	Función	Uds.	M2	Total
Recepción-Admisión	Recepción de pacientes y familiares	1	10	10
	Apoyo administrativo a la Unidad			
Sala de espera	Espera de pacientes y familiares	1	12	12
	3 m2 por quirófano de la Unidad de CMA (1 m2 x persona, 2 familiares por paciente). Mínimo 12 m2			
Baterías sanitarias	Servicios higiénicos para visitas diferenciar hombres y mujeres, ambos con al menos 1 para capacidades especiales	2	4	8
Subtotal				30
Área paciente				
Dependencia	Función	Uds.	M2	Total
Consultorio Médico	Pueden ser utilizadas indistintamente para toma de datos, definición de pruebas pre quirúrgicas, consulta, reconocimiento o tratamiento y cura post-quirúrgica	1	14	14
	1 consultorio por cada 2 quirófanos de CMA			
Vestidor de pacientes	Cambio de la ropa de calle por ropa quirúrgica	2	10	20
	Guardia y custodia de objetos personales			
	Dimensionar en función de número de quirófanos			
Subtotal				34
Área de preparación y recuperación				
Respetando los circuitos quirúrgicos, puede ser única con la necesaria diferenciación				
Dependencia	Función	Uds.	M2	Total
Sala de preparación	Zona común para preparación del paciente	1	30	30
	Acceso desde vestidores de pacientes			
	Considerar relación con el transfer de acceso			

	al área quirúrgica			
	1,5 puestos por quirófanos de CMA. 10 m2 por puesto			
	Pueden utilizarse la del Centro Quirúrgico siempre que se garantice una adecuada circulación de pacientes externos			
Recepción y transferencia	Paso de la mesa quirúrgica a la cama			
Recuperación	Recuperación de pacientes	1	64	64
	4 puestos en sillón por quirófano de Cirugía A (8 m2 por puesto). Para la reanimación inicial en cama si precisa, utilizar unidad de reanimación del Centro Quirúrgico			
	De la sala de reanimación el paciente vuelve al vestuario			
Estación de Enfermería	Vigilancia y control de enfermería de las áreas de reanimación	1	8	8
Limpio	Almacenaje de material limpio y preparación	1	4	4
Usado	Área de lavado y almacén de material sucio	1	4	4
Bodega de material	Almacén de fungible	1	6	6
Cuarto de limpieza	Almacén artículos de limpieza	1	3	3
Subtotal				110
Área quirúrgica				
Dependencia	Función	Uds.	M2	Total
Control				
Vestíbulo acceso	Acceso único controlado de personal, pacientes y material			
	Dimensionar por arquitectos en función de flujo estimado			
Recepción y transferencia	Paso de cama a camilla quirófano			
Limpieza de tableros y mesas quirúrgicas	Limpieza y desinfección de tableros quirúrgicos y carritos de transporte por medios manuales	1	12	
	Tamaño en función de número de quirófanos			
Vestidor de personal	Filtros de acceso a zona limpia	2	10	20
	Dimensionar en función de número de quirófanos			
Exclusa	Espacio para la colocación /depositar calzas	2	2	4
	En la salida de los vestidores al área quirúrgica			
Bodega de equipos anestesia	Almacenaje equipos de anestesia	1	12	12
Bodega material estéril	Recepción, almacenaje y preparación material	1	6	6

	estéril			
Esterilización	Zona para esterilización rápida y puntual	1	12	12
	Solo si esterilización general no anexa a centro quirúrgico			
Zona de lavado de manos	Desinfección y colocación de guantes y mascarillas	2	2	4
	1 por quirófano			
Quirófano	Acto quirúrgico	2	42	84
	Quirófanos polivalentes para cirugía de diversas especialidades			
	Número de quirófanos en función de demanda			
	Organizar en clúster de 4			
	2 Quirófanos vinculados a la Unidad de Cirugía Mayor Ambulatoria			
Usado	Almacenaje de material sucio antes de su envío	1	4	4
Bodega de equipos	Almacenaje de equipos de RX portátiles e Intensificadores de Imagen	1	12	
Cuarto de limpieza	Almacén artículos de limpieza	1	3	3
Subtotal				149
Área de personal				
Dependencia				
Estar de personal	Función	Uds.	M2	Total
	Descanso de personal no sanitario y sanitario	1	10	
	Específico del centro quirúrgico			
Aseo de personal	Dimensionado en función de número de quirófanos			
Subtotal	Apoyo para el personal del Área	2	4	
				0
TOTAL Apoyo a la CA				
				323

HOSPITAL DEL DIA CLINICO

Es un servicio básico de un hospital del día médico o médico-quirúrgico. Dotación mínima 4 puestos. Las especialidades y sub-especializadas son las del segundo nivel de atención.

Zona de recepción-admisión				
Dependencia	Función	Uds.	M2.	Total
Recepción-Admisión	Admisión de pacientes	1	10	10
Sala de espera	Espera de pacientes y familiares	1	12	12
	2 m2 por puesto de atención (1 m2 x persona, 1 familiares por paciente). Mínimo 12 m2			
Baterías sanitarias	Servicios higiénicos para visitas diferenciar hombres y mujeres, ambos con al menos 1 para capacidades especiales	2	4	8
Subtotal				30
Zona de atención				
Dependencia	Función	Uds.	M2.	Total
Consultorio Médico	Espacios para examen clínico y entrevista	20	14	280
Sala de tratamiento	4 puestos de tratamiento, 2 en cama, 2 en sillón	20	28	280
	Ajustar en función de demanda prevista			
Box independiente	Sin condiciones de aislamiento.	1	12	
Baterías sanitarias	Servicios higiénicos	2	4	8
	Ajustar en función de puestos totales			
Subtotal				568
Área técnica				
Dependencia	Función	Uds.	M2	Total
Estación de Enfermería	Apoyo a las salas de atención asistencial	3	6	18
	Control de las salas de camillas			
Limpio	Almacenaje de material limpio y preparación	1	4	4
Usado	Área de lavado y almacén de material sucio	1	3	3
Subtotal				27
Área de suministros y soporte				
Dependencia	Función	Uds.	M2	Total
Bodega de material	Almacén de fungible y material	1	8	8
Deshechos intermedios	Almacenaje de residuos	1	4	4

Cuarto de limpieza	Almacén de útiles de limpieza	1	3	3
Subtotal				15
Área de Gestión y Administración				
Dependencia	Función	Uds.	M2.	Total
Secretaría	Apoyo administrativo	1	8	8
Aseo de personal	Apoyo para el personal de la Unidad	2	4	8
Subtotal				8
TOTAL Hospital de día				116

CONSULTAS EXTERNAS Y GABINETES AUXILIARES

El tipo, número y dimensión de los locales depende de la cartera de servicios y la demanda. Cartera de servicios: mínimo 2 especialidades distintas. El modelo está definido para 8 consultorios. En la práctica se ajustará al número de consultorios

Área de pacientes y familiares		Uds.	M2.	Total
Dependencia	Función			
Vestíbulo	Acceso al área de consultas			
	Preferible diferenciado de vestíbulo general			
	Dimensionar por arquitecto en función de tráfico estimado			
	No ocupado por sala de espera			
Recepción-Admisión	Citación y control de pacientes que acuden a CCEE y Gabinetes.	1	8	8
	Dimensionar en función de número de consultorios y modelo de citación.			
	Cuando el número de consultorios es muy elevado, diferenciar Recepción-Información general de Atención-Citación			
	Si las CCEE se disponen en varias plantas, disponer puntos auxiliares de Atención-Citación en cada planta.			
Local para trabajo social	Pegado a Recepción-admisión	1	10	10
Cuarto de sillas de ruedas	Depósito de sillas de ruedas	1	8	8
	un bloque por Unidad de CCEE			
Subtotal				26
Área de consultorios	Organizar en Unidades de unos 8 locales			

Dependencia	Función	Uds.	M2.	Total
Salas de espera	Estancia de pacientes y familiares	1	72	72
	Nunca coincidente con el vestíbulo de acceso			
	Máximo 10 consultorios por sala de espera. Mínimo 5			
	1 m2 por persona, 9 personas por consultorio			
Baterías sanitarias	Servicios higiénicos para visitas diferenciar hombres y mujeres, ambos con al menos 1 para capacidades especiales. Cada batería tiene hombres y mujeres	2	4	8
	Mínimo 2 baterías sanitarias por sala de espera			
Consultorio de enfermería	Realización de mediciones clínicas o somato métricas previas al ingreso en los consultorios médicos.	2	14	28
	Ajustar a proceso de atención			
Consultorio	Para exploración y atención de pacientes	25	16	400
	Dimensionar en función de actividad prevista			
	Mínimo uno por especialidad			
Gabinete	Para exploración y atención de pacientes	4	18	680
	Dimensionar en función de actividad prevista			
	Asignar a Especialidades en función de cartera de servicios de técnicas y procedimientos			
Unidad Odontológica con Rx	Espacio para la prestación de cuidados odontológicos.	1	16	16
	Dispone de sillón dental y equipo de rx odontológica (precisa protección radiológica para su uso)			
	Dimensionar en función de demanda esperada			
Subtotal Consultorios				302
Área de suministros y soporte				
Dependencia	Función	Uds.	M2	Total

Esterilización	Zona para esterilización rápida y puntual	1	8	8
	Solo si esterilización general no anexa a centro quirúrgico			
Bodega	Almacén de material	1	6	6
Deshechos intermedios	Almacenaje de residuos	1	4	4
Cuarto de limpieza	Almacén de útiles de limpieza	1	3	3
Subtotal				13
Área de personal				
Dependencia	Función	Uds.	M2	Total
Aseo de personal	Para uso del personal de la Unidad	2	4	8
Subtotal				8
TOTAL Consultas Externas				349

ENDOSCOPIAS

Sala especial dotada de los implementos y talento humano, para realizar procedimientos endoscópicos de baja y mediana complejidad, que requiera sedación.

Acceso y espera				
Dependencia	Función	Ud	M2.	Total
Recepción-Admisión	Recepción de pacientes y familiares	1	6	6
Sala de espera	Espera de pacientes y familiares	1	18	18
	6 m2 por sala de exploración (1 m2 x persona, 1 familiar por paciente).			
Baterías sanitarias	Servicios higiénicos para visitas diferenciar hombres y mujeres, ambos con al menos 1 para capacidades especiales	2	4	8
Vestidor de pacientes	Cambio de la ropa de calle por ropa quirúrgica	1	10	10
	Guardia y custodia de objetos personales			
	Con acceso directo a la sala de preparación			
Subtotal				42
Área Técnica				
Dependencia	Función	Uds.	M2.	Total

Consultorio Médico	Atención e información a pacientes	1	14	14
	Elaboración informes, trabajo médico			
Preparación paciente	Preparación del paciente para estudio	1	18	18
	Separado de la sala de espera de ambulantes			
	1,5 puestos por sala; 6 m2 por puesto			
Vestidor de personal	Cambio de la ropa de calle por ropa quirúrgica	2	10	20
Sala de Endoscopia	Realización de endoscopia	2	20	40
	Dimensionar en función de cartera de servicios y actividad prevista			
	Digestiva alta			
	Digestiva baja			
	Broncos copia			
	Ginecológica			
	Cistoscopia			
	artroscopias			
Sala de Urodinamia	Exploraciones funcionales de Urología	1	22	
Sala de Recuperación	Recuperación de pacientes	1	24	24
	1,5 puestos por sala; 8 m2 por puesto			
Lavado de endoscopios	Para limpieza de endoscopios y material	1	8	8
Subtotal				124
Área de soporte y suministros				
Dependencia	Función	Uds.	M2.	Total
Bodega de material	Zona de stock de medicación, material y sueros	1	6	6
Limpio	Almacenaje de material limpio y preparación	1	4	4
Usado	Área de lavado y almacén de material sucio	1	4	4
Cuarto de Limpieza	Almacén artículos de limpieza	1	3	3
Subtotal				17
Área de Personal				
Dependencia	Función	Uds.	M2.	Total
Aseo de personal	Apoyo para el personal de Endoscopia	2	4	8
Subtotal				8
Área de Gestión y Administración				

Dependencia	Función	Uds.	M2.	Total
Despacho Responsable	Trabajo administrativo	1	10	10
Secretaría	Trabajo administrativo	1	8	8
	Archivo de películas			
Subtotal				18
TOTAL Endoscopias				209

FISIATRIA

Es un servicio que aborda en forma precoz y racional el problema de la discapacidad ya sea temporal o permanente. Atiende las patologías músculo esqueléticas, coordinando el trabajo al interior del equipo, así como con los demás servicios del centro de salud, con el objetivo de complementar la atención, en el área de la rehabilitación física. Consta de los siguientes ambientes: Sala de espera, sanitario, vestuario para pacientes, consultorio de fisiatría, sala de fisioterapia física, mostrador de tratamiento.

Sala de espera

La sala de espera es un ambiente en el cual pacientes y familiares permanecen mientras esperan ser atendidos en el servicio. Según los parámetros de licenciamiento, la superficie deseable es de 10 metros cuadrados para albergar hasta 6 personas. Este ambiente debe contar con el siguiente mobiliario y equipamiento.

Vestuario - sanitario pacientes

Ambiente destinado al cambio de ropa de pacientes previa al ingreso a la sala de rehabilitación, este ambiente cuenta con sanitarios, se ha considerado dos espacios, uno para mujeres y otro para hombres, cada uno cuenta con una superficie de 6 metros cuadrados para los vestidores y 3 metros cuadrados para el sanitario. Puertas de acceso amplias para el ingreso de personas con discapacidades. Cuenta con el siguiente mobiliario:

Consultorio

Ambiente destinado a la exploración y valoración de pacientes previa a la atención de rehabilitación física. Este ambiente forma parte del servicio de fisiatría y se convierte en la puerta de entrada a este servicio. Cuenta con un área de 16 metros cuadrados, dispone de espacio para camilla de reconocimiento, mesón con lavabo con almacenamiento inferior y superior con puertas conexiones informáticas y telefónicas. Debe contar con el siguiente mobiliario, equipamiento.

Sala de Fisioterapia Física

Ambiente destinado a la realización de terapias de rehabilitación física a pacientes referidos desde los servicios del centro de salud tipo C o desde los centros de salud de menor resolución. Este ambiente cuenta con un área de 40 metros cuadrados.

IMAGENOLOGIA

Área destinada al apoyo diagnóstico en base a Rx, ecografías y Tomografías.

Acceso y espera				
Dependencia	Función	Ud	M2.	Total
Recepción-Admisión	Recepción de pacientes y familiares	1	6	6
Sala de espera	Espera de pacientes y familiares	1	48	48
	Organizar salas de espera por grupos de equipos. La de radiología general y ecografía más amplia			
	8 m2 por sala de exploración (1 m2 x persona, 1 familiar por paciente; 4 citas por sala). Mínimo 16 m2			
Baterías sanitarias	Servicios higiénicos para visitas diferenciar hombres y mujeres, ambos con al menos 1 para capacidades especiales	2	4	8
	Una batería por sala de espera			
Subtotal				62
Unidad de Ultrasonidos				
Dependencia	Función	Ud	M2	Total
Sala de ultrasonidos	Estudios con ultrasonidos con baño	1	12	12
	Número de equipos en función de demanda			
Cabinas	Para el desvestirse y vestirse del paciente para el estudio ecográfico	2	1	2
	2 por ecógrafo			
Subtotal				14
Unidad de Radiología				
Dependencia	Función	Ud	M2	Total
Ortopantomógrafo	Realización de estudios de ortopantografía	1	12	12
Cabinas	Para el desvestirse y vestirse del paciente para el estudio radiológico	2	1	2
	2 por sala convencional			

Radiología convencional	Estudios radiológicos	1	22	22
Control	Control y mando de equipo	1	2	2
	Si la distribución arquitectónica lo permite, una sala de control puede ser compartida por los 2 equipos			
	Número de equipos en función de demanda			
Subtotal				38
Servicio de CT y RNM				
Dependencia	Función	Uds.	M2	Total
Cabinas	Para el desvestirse y vestirse del paciente para el estudio	2	1	2
Tomógrafo Axial Computarizado	Estudios radiológicos multicorte computarizados	1	36	36
	Número de equipos en función de demanda			
Control	Control y mando de equipo	1	10	10
	Puede ser compartido para dos TAC			
Sala Técnica	Compartida por los 2 equipos si preciso	1	10	10
Preparación paciente	Preparación del paciente para estudio	1	18	18
	Compartida para los 2 TAC. Si el diseño lo permite compartida también con la RNM			
Baterías Sanitarias	Lavabo personal y sanitario pacientes	2	2	4
	Compartido con la RNM			
Cabinas	Para el desvestirse y vestirse del paciente para el estudio	2	1	2
Resonancia Nuclear Magnética	Estudios de RNM	1	40	40
	Número de equipos en función de demanda			
Preparación paciente	Preparación del paciente para estudio			
	Debería ser compartida con la del TAC,			
Control	Control y mando de equipo	1	10	10
	Puede ser compartido para los dos RNM			
Sala Técnica	Compartida por los 2 equipos si preciso	1	2	2
Subtotal				134
Unidad de Atención a la mujer				
Dependencia	Función	Ud	M2	Total
Cabinas	Para el desvestirse y vestirse del paciente para el estudio ecográfico	2	1	
	2 por ecógrafo			
Sala de ultrasonidos	Estudios con ultrasonidos con baño	1	12	
Cabinas	Para el desvestirse y vestirse del paciente	2	1	2

	para el estudio			
	2 por sala			
Mamógrafo	Estudios monográficos con y sin estero taxia	1	18	18
Subtotal				20
Área técnica				
Dependencia	Función	Ud	M2	Total
Sala de trabajo	Para interpretación de imágenes y realización de informes	1	16	16
	Ubicación consolas interpretación			
	Dimensionado en función de número de salas			
Sala de impresión y digitalización	Digitalización de placas realizadas en el exterior e impresión de imágenes digitales realizadas en el hospital	1	8	8
Sala de servidores PACS	Armarios y electrónica del sistema PACS	1	8	8
Subtotal				32
Área de Apoyo				
Dependencia	Función	Ud	M2	Total
Bodega de material	Almacenaje de productos de Imagenología	1	6	6
Usado	Limpieza y almacenaje de material sucio	1	3	3
Cuarto de limpieza	Almacén de útiles de limpieza	1	3	3
Subtotal				12
Área administrativa y de personal				
Dependencia	Función	Ud	M2	Total
Despacho de Jefe de Servicio	Trabajo administrativo del servicio	1	10	10
Secretaría	Trabajo administrativo del servicio	1	8	8
Aseo de personal	Apoyo para el personal del servicio	2	4	8
Subtotal				26
TOTAL Imagenología				338

LABORATORIO

Laboratorio clínico es la denominación genérica de los servicios clínicos con funciones técnico-complementarias, en los que se realizan análisis clínicos generales o especializados de muestras o especímenes biológicos provenientes de individuos sanos o enfermos cuyos resultados apoyan en la prevención, diagnóstico, tratamiento y monitoreo de problemas de salud.

Área de extracciones				
Dependencia	Función	Uds.	M2.	Total
Sala de espera	Espera de pacientes y familiares	1	18	18
	9 m2 por puesto de toma de muestras (1 m2 x persona, 1 familiar por paciente). Mínimo 9 m2			
	Puede ser compartida con servicios anexos de similar perfil de pacientes (ambulantes)			
Baterías sanitarias	Servicios higiénicos para pacientes y familiares diferenciar hombres y mujeres, ambos con al menos 1 para capacidades especiales	2	4	8
Toma de muestras	Para pacientes ambulantes	1	10	10
	Dimensionar número de puestos según población. 5 m2 por puesto			
Sala de muestras especiales	Espacio específico para toma de muestras especiales y de microbiología	1	9	9
Usado	Área de lavado y almacén de material sucio	1	4	4
Subtotal				49
Área de recepción y otras zonas comunes				
Dependencia	Función	Uds.	M2.	Total
Recepción de muestras	Zona de recepción de muestras	1	10	10
	Dimensionar en función de actividad prevista			
Subtotal				10
Área de procesamiento				
Dependencia	Función	Uds.	M2.	Total
Auto analizadores	Procesamiento muestras	1	40	
	Tipo de equipos (y dimensión de sala) en función de actividad			

Urianálisis	Preparación de orina	1	18	
	Procesamiento muestras			
Determinaciones especiales	Procesamiento de muestras	1	18	
	Ajustar en función de cartera de servicios			
	Al menos una de ellas con control biológico			
Regadera de seguridad	Para situaciones puntuales	1	2	
Zona de trabajo	Trabajo bioquímicos. Validación de resultados	1	10	
Subtotal				0
Zona de soporte				
Cámara fría	Almacenaje de reactivos	1	6	
Bodega de material	Almacenaje productos generales reactivos y fungible	1	8	8
Lavado del material	Limpieza de material	1	6	6
Cuarto de limpieza	Almacén artículos de limpieza	1	3	3
Usado	Área de lavado y almacén de material sucio	1	4	4
	Zona de evacuación y almacenaje en bolsas de los residuos			
Subtotal				21
Área Administrativa y de personal				
Dependencia	Función	Uds.	M2	Total
Despacho de Jefe de Servicio	Trabajo administrativo del servicio	1	10	
Secretaría	Trabajo administrativo del servicio	1	8	8
Sala multiuso	Sala de reuniones de staff	1	16	
Aseo de personal	Apoyo para el personal de la Unidad	2	2	
	Regadera seguridad, para situaciones puntuales			
Subtotal				8
TOTAL Laboratorio				88

FARMACIA

Obligada, al menos interna. Área de farmacotecnia estéril obligada si en el centro se administran quimioterapias. El tipo, número y dimensión de los locales depende de la cartera de servicios y la demanda.

Área técnica				
Dependencia	Función	Uds.	M2.	Total
Zona de Dispensación Externa	Dispensación a pacientes externos. Dimensión en función de actividad	1	18	18
	Incluye un mostrador a zona de atención y comunicación interna con almacén			
Aseo de personal	Dos baterías (hombre + mujer) distribuidas en zona de trabajo	2	4	8
Zona de lavado de manos	Protocolos de higiene del personal			
Técnica de aislamiento	Control de acceso a salas blancas	1	2	2
Área de farmacotecnia	Con varias zonas de trabajo: Preparación de citostáticos y dosis unitarias estériles	1	24	24
Zona de refrigeradores y congeladores	Ubicación de refrigeradores	1	6	6
Subtotal				58
Área de Recepción, almacenamiento y suministro (con control de acceso)				
Dependencia	Función	Uds.	M2.	Total
Bodega general	Almacén central de la unidad	1	12	12
	Preveer kardex			
Bodega de estupefacientes	Almacén de psicotrópicos (con acceso controlado)	1	4	
Subtotal				12
TOTAL Farmacia				70

ESTERILIZACION

Es un área obligatoria en los hospitales del día quirúrgicos y clínico-quirúrgicos. En su defecto es obligado al menos un contrato de prestación de servicio externo.

Área administrativa				
Dependencia	Función	Uds.	M2.	Total
Recepción	Información, control, acceso a la Unidad			
Despacho de Responsable	Para la supervisión	1	8	8
Subtotal				8
Área técnica				
Dependencia	Función	Uds.	M2.	Total
Si el material no llega lavado a la Unidad de Esterilización				
Recepción de material usado	Llegada de material usado por las diferentes Unidades funcionales del Hospital	1	8	
Lavado de carros	Lavar carros de transporte de material	1	8	
	Secado de los carros de transporte			
Almacén de carros	Espera de carros limpios hasta su utilización	1	8	
Cuarto de limpieza zona usada	Almacén de útiles de limpieza	1	3	
Zona de lavado y clasificación	Se agrupan los materiales por familias de igual tratamiento	1	8	
Si el material llega ya lavado a la Unidad de Esterilización				
Recepción de material limpio	Llegada de material usado por las diferentes Unidades funcionales del Hospital	1	8	8
Exclusa	Espacio para cambiarse de calzas, batas y lavado de manos	1	2	2
Zona de preparación	Control de la eficacia del lavado	1	12	12
	Preparación del material ya lavado, se empaqueta y se introduce en bolsas que son termoselladas			
Zona de autoclaves	Área para la colocación de equipos de esterilización de material por vapor	1	16	16
Zona de esterilización a baja temperatura	Área para la colocación de equipos de esterilización de material termosensible	1	8	8
Bodega de material	Almacén de material ya esterilizado, dispuesto para su entrega	1	6	6
	Dimensión en función de actividad			
Entrega material	Entrega de material estéril a las diferentes unidades funcionales del Hospital	1	6	6
	Dimensión en función de actividad			
Cuarto de limpieza	Almacén de útiles de limpieza en zona estéril	1	3	3

Subtotal				61
Área de apoyo y suministros				
Dependencia	Función	Uds.	M2.	Total
Bodega de textil	Almacén de material textil nuevo	1	10	10
Bodega de material	Almacén de material como papel, bolsas, fungibles, etc.	1	10	
Subtotal				10
Área de personal				
Dependencia	Función	Uds.	M2.	Total
Vestidor de personal	Espacio para cambiarse de ropa	2	8	16
	Con aseo			
Estar de personal	Descanso de personal	1	12	
Subtotal				16
TOTAL Esterilización				95

ARCHIVO

Ubicar en zona alejada del tránsito de pacientes. No necesario si informatización integral.
Tamaño ajustado a número de consultorios.

Área técnica				
Dependencia	Función	Uds.	M2.	Total
Zona de trabajo	Área de trabajo para técnicos en estadística y codificadores	1	14	
Escaneado	Escaneado de documentos que se incorporan a H ² C ³ digital	1	8	
Subtotal				0
Área de archivo				
Dependencia	Función	Uds.	M2.	Total
Archivo de historias	Zona de almacenamiento de documentos clínicos	1	16	16
	Podría pensarse en su reducción en nuevos hospitales informatizados			
Subtotal				16
TOTAL Registros y Archivos				16

TICS (INFORMATICA)

Ubicar en zona alejada del tránsito de pacientes. No necesario si hay procesos de informatización integral. Tamaño ajustado a número de consultorios.

Área técnica				
Dependencia	Función	Uds.	M2.	Total
Zona de trabajo	Zona de trabajo de informáticos	1	10	10
Granja Servidores	Espacio para la ubicación de servidores informáticos	1	16	16
TOTAL Informática				26

ADMINISTRACION

El tipo, número y dimensión de los locales depende de la cartera de servicios y la demanda

Dirección Estratégica				
Dependencia	Función	Uds.	M2	Total
Despacho de Director	Trabajo del Director	1	16	16
Secretaría	Secretaría del Director	1	8	8
Despacho de asistente	Trabajo del apoyo al Director	1	10	
Sala de espera	Espera de visitas del Director	1	10	
Subtotal				24
Dirección Administrativo-Financiera				
Dependencia	Función	Uds.	M2	Total
Zona de trabajo de Técnico financiero	Trabajo administrativo	1	16	16
	Tamaño ajustado a carga de trabajo			
Subtotal				16
Dirección de Talento Humano				
Dependencia	Función	Uds.	M2	Total
Despacho de Responsable	Trabajo administrativo	1	12	
Zona de trabajo de Técnico de talento humano	Trabajo administrativo	1	14	
	Tamaño ajustado a carga de trabajo			
Subtotal				26

Zona de apoyo de la Dirección				
Dependencia	Función	Uds.	M2	Total
Sala de reuniones	Reuniones de 12 personas	1	16	
Cafetería	Preparación de alimentos	1	4	
Aseo de personal	Servicios higiénicos para el área	2	4	8
	Distribuir en el área			
Subtotal				8
TOTAL Dirección y gestión administrativa				48

ROPERIA

Servicio externalizado, pero deben exigirse los espacios indicados, aunque su tamaño sea adecuado a número de trabajadores, siempre que el centro tenga 8 o más consultorios.

Área de ropería				
Dependencia	Función	Uds.	M2.	Total
Zona de entrega de uniformes	Control y Supervisión de Lavandería	1	8	8
Bodega de uniformes	Custodia de los uniformes de personal debidamente colgados o doblados según el orden establecido	1	12	12
Recepción y clasificación de ropa usada	Lugar donde se entrega y se clasifica la ropa usada	1	6	6
Subtotal				20
TOTAL Ropería				20

BODEGA

Tamaño ajustado a actividad del Centro

Área de acceso y recepción				
Dependencia	Función	Uds.	M2.	Total
Muelle de descarga	Descarga de suministros			
Recepción-Admisión	Área de recepción y comprobación de suministros	1	6	
	Estar de almaceneros			
Subtotal				0
Área de almacenes				
Dependencia	Función	Uds.	M2.	Total

Bodega general	Área de Almacenamiento centralizada	1	24	24
	Dimensionar en función de tamaño del Control y accesibilidad geográfica			
Subtotal				24
TOTAL Bodega				24

AREA DE MANTENIMIENTO

Área administrativa		Uds.	M2.	Total
Dependencia	Función			
Recepción-Admisión	Trabajos administrativos y de archivo	1	8	8
Subtotal				8
Área Técnica				
Dependencia	Función	Uds.	M2.	Total
Taller	Trabajos de reparación	1	16	16
Bodega de material	Almacén de material específico del Área	1	12	12
Subtotal				28
TOTAL Mantenimiento				36

GUARDIANIA

Área técnica				
Dependencia	Función	Uds.	M2.	Total
Central de vigilancia	Puesto permanente de control	1	10	10
	Ubicar en zona estratégica para el control del Hospital			
Subtotal				10
TOTAL Guardianía				10

VESTUARIOS

Servicio obligado en centros con 8 consultorios o más. Ajustar en función de talento humano. En el modelo se consideran 30 trabajadores usuarios de los vestuarios

Área de personal				
Dependencia	Función	Uds.	M2.	Total
Acceso	Control y registro de personal			
	Aumentar si además se hace distribución de uniformes			
Vestidor general femenino	Zona de cambio de ropa y aseo del personal	1	12	12
	60% de la platilla. 0,5 m2 persona. Mínimo 10 m2			
Vestidor general masculino	Zona de cambio de ropa y aseo del personal	1	10	10
	40% de la plantilla. 0,5 m2 por persona. Mínimo 10 m2.			
TOTAL Vestidores				22

CENTRO DE LIMPIEZA

Área de almacenes de productos y equipos de limpieza				
Dependencia	Función	Uds.	M2.	Total
Bodega	Almacén de material y aparatos de limpieza	1	12	12
Subtotal				12
TOTAL Limpieza				12

SERVICIO DE ELIMINACION DE RESIDUOS

Área Técnica				
Dependencia	Función	Uds.	M2.	Total
Recepción de residuos	Para residuos generales procedentes de carros	1	6	6
Área de residuos generales	Para residuos recuperables y reciclables	1	10	10
Área de residuos peligrosos	Material infeccioso, químico y radioactivo	1	4	4
Subtotal				20
TOTAL Eliminación de residuos				20

PARQUEADERO

Acorde a las normas urbanísticas.

Dependencia	Función	Uds.	M2.	Total
Estacionamiento general	Plazas de aparcamiento para público y visitas.	20	11	220
Estacionamiento de discapacitados	Plazas de aparcamiento para pacientes con discapacidad. Se ubicarán en las inmediaciones de los accesos.	4	18	72
Estacionamiento de personal	Plazas aparcamiento reservado al personal del centro.	12	11	132
TOTAL Parqueadero		36		424

TALENTO HUMANO PARA EL HOSPITAL DEL DIA

ÁREAS	AMBIENTE	TALENTO HUMANO	Nº	TOTAL	
Servicio de Recepción - Admisión (Admisión y Estadística)	Atención al Público	Asistente Administrativo-Agendador	2	5	
	Archivo de Historias Clínicas	Asistente de estadística	2		
	Consultorio de trabajo social	Trabajador/a Social	1		
Consulta Externa y procedimientos	Enfermería	Enfermera/o	20	82	
		Auxiliar de enfermería	15		
	Consultorios polivalente	Médico/a Familiar, número depende de la población, internistas, Psiquiatra, cirujanos generales, anestesiólogo, gastroenterólogo, urólogo, neurólogo, neumólogo, otorrinolaringólogo, traumatólogos, dermatólogos, geriatras, cirujano vascular, coloproctólogo, nefrólogo, hematólogo, oftalmólogo, cirujano maxilofacial, endodoncista.			47**
		Sala de procedimientos	Enfermera/o		2
			Auxiliar de enfermería		1
		Recepción y admisión de emergencia	Asistente Administrativo-Agendador		2

Área de emergencia	Triaje de pacientes	Médico/a Familiar.	2	11
	Unidades: choque, curaciones y yesos	Médico/a Familiar.	5	
	Estación de enfermería	Enfermera/o	1	
		Enfermera/o	1	
Bloque Quirúrgico		Anestesiólogo (3)		16
		Anestesiólogo (3)		
		Enfermera/o (3)		
		Auxiliar de enfermería (6)		
		Médico residente (2)		
	Médico fisiatra	1		
Área de fisioterapia	Sala de fisioterapia física	Tecnóloga/o en Fisioterapia	3	5
	Atención personalizada	Asistente Administrativo	1	
Laboratorio	Área de toma de muestras general y especiales	Tecnólogo/a de laboratorio	2	11
	Sala de bioquímica y hematología	Auxiliar de laboratorio	1	
		Licenciado en laboratorio clínico	2	
	Sala de uro análisis	Tecnólogo/a de laboratorio	3	
	Sala de análisis de resultados	Licenciado en laboratorio clínico	1	
	Área de lavado de material de laboratorio	Auxiliar de laboratorio	1	
	Atención personalizada	Asistente Administrativo (se comparte funciones con laboratorio)	1	
Imagenología	Unidad de ecografía	Licenciado/a radiólogo	2	15
	Unidad de radiología simple	Tecnólogo/a en radiología	5	
		El mismo personal de la unidad de ecografía		
	Tomografía / RNM	Médico Radiólogo	5	
Técnico en radiología		3		

Farmacia Institucional	Dispensación externa de medicamentos y bodega	Auxiliar de farmacia	3	6
	Unidad Administrativa de apoyo	Asistente administrativo de la coordinación	3	
Área de Coordinación Técnica	Coordinación técnica de la unidad operativa	Coordinador Técnico de la Unidad Operativa	1	2
	Informática	Técnico/a en informática	1	1
Área de servicios Institucionales	Área de desechos y limpieza	Auxiliar de servicios	2	4
	Seguridad	Guardia de seguridad	1	
				158

10. EQUIPAMIENTO

SEGUN ESTRUCTURA DEL MINISTERIO DE SALUD PUBLICA DEL ECUADOR

Uds.	m2	Equipamiento	Tipología	Cant.x Espc.	Cant. Total
1	16	Mesa de despacho con ala para ordenador	EB	1	1
		Armario vitrina, 60 cm	MC	2	2
		Báscula electrónica + tallímetro	BI	1	1
		Basurero higiénico 40 litros	EB	1	1
		Camilla de exploración, 2 cuerpos	MC	1	1
		Centro de diagnostico mural	BI	1	1
		Coche de curas con 3 cajones y estantes	MC	1	1
		Dispensador de papel mecha	EB	1	1
		Dosificador de jabón en acero inoxidable	EB	1	1
		Escabel dos tramos	MC	1	1
		Esfigmomanómetro de pared	BI	0	-
		Fonendoscopio	BI	1	1
		Lámpara examen rodable consulta	BI	1	1
		Mueble con puertas bajas y estanterías	EB	1	1
		Papelera metálica	EB	1	1
		Perchero de pie	EB	1	1
Silla confidente	EB	2	2		
Sillón	EB	1	1		

2	10	Armario - taquilla, 2 und	EB	4	8
		Banco de vestuario, 150 cm	EB	1	2
		Papelera en acero inox, 100 L	EB	1	2
		Gancho doble	EB	4	8
1	6	-	-	-	-
1	8	Mostrador doble puesto	UE	1	1
		Armario alto todo puertas	EB	2	2
		Aspirador portátil, 30 l/min	BI	1	1
		Central de monitorización 12 pacientes	BI	0	-
		Coche de curas con 3 cajones y estantes	MC	1	1
		Coche de parada completo	MC	1	1
		Desfibrilador bifásico	BI	1	1
		ECG 12 canales	BI	0	-
		Grúa movilización pacientes	EB	0	-
		Monitor signos vitales: NIBP, SpO2	BI	0	-
		Mostrador-Consultas	UE	0	-
		Mueble de control	UE	0	-
		Ordenador personal	Micro- Informática	2	2
		Papelera metálica	EB	2	2
		Respirador de transporte	BI	1	1
		Silla giratoria con brazos	EB	2	2
		Sistema de llamadas de enfermera	UE	1	1
Tablero de avisos en corcho	EB	1	1		
Teléfono	UE	1	1		

1	3	Coche de limpieza	EB	1	1
		Estantería básica, acero galvanizado	EB	1	1
		Mueble vertedero	UE	1	1
1	4	Meson con doble lavabo y espacio superior e inferior con puertas bajas	UE	1	1
		Armario vitrina, 60 cm	MC	1	1
		Basurero higiénico 40 litros	EB	1	1
		Coche de curas con 3 cajones y estantes	MC	1	1
		Dispensador de papel mecha	EB	1	1
		Dosificador de jabón de uso hospitalario	MC	1	1
		Refrigerador bajo mesa 1 / 8 °C, 130 L	EB	1	1
1		-	-	-	-
1	64	Monitor de paciente color para central de monitorización	BI	0	-
		Basurero higiénico 40 litros	EB	4	4
		Bomba volumétrica, 1 canal	BI	4	4
		Bomba volumétrica, 2 canales	BI	0	-
		Cabecero vertical, doble	MC	0	-
		Camilla básica de transporte	MC	0	-

		Camilla radiotransparente de transporte de pacientes con portasueros	MC	0	-
		Coche de curas con 3 cajones y estantes	MC	4	4
		Cortinaje de separación	EB	4	4
		Dispensador de papel mecha	EB	1	1
		Dosificador de jabón de uso hospitalario	MC	1	1
		Flujómetro para O2 con humidificador esterilizable	BI	4	4
		Monitor signos vitales: NIBP, SpO2	BI	4	4
		Meson con doble lavado y espacio superior e inferior con puertas bajas	UE	1	1
		Papelera 50 l. tapa basculante	EB	0	-
		Sillón asistencial	MC	4	4
		Sillón descanso	MC	0	-
		Vacuómetro	BI	4	4
1	30	Vacuómetro	BI	3	3
		Basurero higiénico 40 litros	EB	3	3
		Bomba volumétrica, 1 canal	BI	3	3
		Cabecero vertical, doble	MC	3	3
		Camilla radiotransparente de transporte de pacientes con portasueros	MC	3	3

		Coche de curas con 3 cajones y estantes	MC	3	3
		Cortinaje de separación	EB	3	3
		Dispensador de papel mecha	EB	1	1
		Dosificador de jabón de uso hospitalario	MC	1	1
		Flujómetro para O2 con humidificador esterilizable	BI	3	3
		Monitor NIBP & SpO2	BI	3	3
1	4	Estantería básica, acero galvanizado	EB	1	1
		Basurero higiénico 40 litros	EB	2	2
		Mueble en acero inoxidable C/encimera y vertedero.	UE	1	1
-		-	-	-	-
-		-	-	-	-
-		-	-	-	-
1	12	-	-	-	-
2	10	Armario - taquilla, 2 und	EB	10	20
		Banco de vestuario, 150 cm	EB	1	2
		Papelera en acero inox, 100 L	EB	1	2
		Gancho doble	EB	4	8
2	2	Mostrador simple repisa	UE	0	-
		Armario - taquilla, 2 und	EB	0	-
		Banco de vestuario, 50 cm	EB	2	4
		Mueble con puertas bajas y estanterías	EB	0	-

		Ordenador personal	Micro- Informática	0	-
		Papelera metálica	EB	1	2
		Silla giratoria con brazos	EB	0	-
1	12	Escalera pata de gallo, 3 pasos	EB	0	-
		Estantería alta de varilla	EB	0	-
		Estantería Aluminio - Polietileno I	EB	0	-
		Estantería Aluminio - Polietileno II	EB	0	-
		Estantería básica, acero galvanizado	EB	1	1
		Estantería cuatro baldas en ac.inox.	EB	0	-
		Flujómetro para O2 con humidificador esterilizable	BI	1	1
		Vacuómetro	BI	1	1
1	6	Escalera pata de gallo, 3 pasos	EB	0	-
		Estantería alta de varilla	EB	6	6
		Estantería Aluminio - Polietileno I	EB	0	-
		Estantería Aluminio - Polietileno II	EB	1	1
		Estantería básica, acero galvanizado	EB	0	-
		Estantería cuatro baldas en ac.inox.	EB	0	-
1	12	Autoclave de sobremesa con impresora	EB	1	1
		Dispensador de papel mecha	EB	1	1

		Dosificador de jabón de uso hospitalario	MC	1	1
		Lavabo quirúrgico	EB	0	-
		Lavadora de material alta desinfección	EB	1	1
2	42	Mesa de quirófano con tablero desmontable mediante carro	BI	0	-
		Accesorios Mesa quirúrgica de Ginecología/urología	BI	1	2
		Aspirador de succión continua	BI	1	2
		Aspirador para entorno quirúrgico	BI	1	2
		Calentador de fluidos	BI	1	2
		Coche de parada completo	MC	1	2
		Coche multi propósito para quirófano	MC	1	2
		Coche para medicación de anestesia	MC	1	2
		Columna techo para anestesia y para cirugía (I)	BI	1	2
		Desfibrilador bifásico	BI	1	2
		Electrobisturí	BI	1	2
		FibroscoPIO de intubación, portátil	BI	1	2
		Flujómetro para O2 con humidificador esterilizable	BI	1	2
		Infusor rápido con calentamiento de fluidos	BI	1	2

Lámpara quirúrgica móvil, LED	BI	1	2
Lámpara quirúrgica tipo LED, dos cúpulas	BI	1	2
Laringoscopio adulto y pediátrico	BI	1	2
Mesa acero inox para instrumental, 1000 mm	MC	1	4
Mesa de mayo hidráulica, acero inox.	MC	1	4
Mesa de operaciones eléctrica con accesorios generales	BI	0	-
Mesa de operaciones electrohidráulica con accesorios generales	BI	1	2
Mesa instrumental auxiliar	MC	1	2
Sillón para cirujano	MC	1	2
Sistema de integración digital - Nivel I	EB	1	2
Sistema de monitorización 17", para acoplar a columna	BI	0	-
Soporte bajo rodado, una cubeta acero inox.	MC	2	4
Tablero adicional para mesa de operaciones	BI	0	-
Taburete bajo con respaldo, con ruedas	MC	1	2
Unidad de anestesia	BI	0	-
Unidad de anestesia con monitor de parámetros vitales	BI	1	2

		Unidad Electroquirúrgica con disección, sellado y corte de vasos	BI	0	-
		Vacuómetro	BI	1	2
f(cartera de servicios)		Accesorios Mesa quirúrgica de Oftalmología	BI	1	
		Accesorios Mesa quirúrgica de ORL	BI	1	
		Accesorios Mesa quirúrgica de Traumatología I	BI	0	-
		Accesorios Mesa quirúrgica de Traumatología II	BI	0	-
		Accesorios Mesa quirúrgica de Traumatología III	BI	0	-
		Arco quirúrgico digital	BI	1	
		Artroscopio	BI	1	
		Bomba de irrigación	BI	1	
		Coche para soporte de accesorios de trauma	BI	1	
		Endoscopia urológica	BI	1	
		Equipo para resección de próstata	BI	1	
		Facoemulsificador con vitreofago	BI	1	
		Histeroscopia diagnostico y terapéutico	BI	1	1
		Laparoscopia diagnostico	BI	1	1
	Laparoscopia quirúrgico	BI	1	1	

		Láser Litotricia	BI	1	
		Microscopio para cirugía ORL	BI	1	
		Microscopio quirúrgico para cirugía oftalmología ambulatoria	BI	1	
		Motor baja y alta velocidad para trauma (pequeños fragmentos, mano, pie, ligamentos y artroscopia, columna)	BI	0	-
		Motor a batería para grandes fragmentos	BI	0	-
		Rodillo para cruzar o traslado de pacientes	EB	1	1
		Torre de imagen para cirugía Laparoscópica, Ginecológica, Traumatológica, Urológica, ORL	BI	1	1
1	4	Estantería básica, acero galvanizado	EB	1	1
		Basurero higiénico 40 litros	EB	2	2
		Mueble en acero inoxidable C/encimera y vertedero.	UE	1	1
1	12	-	-	-	-
1	3	Coche de limpieza	EB	1	1
		Estantería básica, acero galvanizado	EB	1	1
		Mueble vertedero	UE	1	1
1	10	Sofá, 3 puestos	EB	1	1

		Frigorífico con congelador	EB	1	1
		Mesa de centro, baja	EB	1	1
		Mesa para 4 personas	EB	1	1
		Microondas	EB	1	1
		Mostrador con fregadero en acero inox	UE	1	1
		Silla apilable	EB	8	8
2	4	Dosificador de jabón en acero inoxidable	EB	1	2
		Dispensador de papel mecha	EB	2	4
		Espejo empotrado	UE	1	2
		Juego de ayudas técnicas inodoro	EB	1	2
		Lavabo con repisa	UE	1	2
		Gancho doble	EB	2	4
		Basurero con doble tapa y pedal, inoxidable, 5 L	EB	1	2
		Recipiente para desechos	EB	1	2
2	4	Dosificador de jabón en acero inoxidable	EB	1	2
		Dispensador de papel mecha	EB	2	4
		Espejo empotrado	UE	1	2
		Juego de ayudas técnicas inodoro	EB	1	2
		Lavabo con repisa	UE	1	2
		Gancho doble	EB	2	4
		Basurero con doble tapa y pedal, inoxidable, 5 L	EB	1	2

		Recipiente para desechos	EB	1	2
1	10	Mostrador doble puesto	UE	1	1
		Armario - Casillero con llave, 4 und.	EB	0	-
		Armario alto todo puertas	EB	1	1
		Ordenador personal	Micro- Informática	2	2
		Papelera metálica	EB	1	1
		Silla giratoria con brazos	EB	2	2
		Tablero de avisos en corcho	EB	1	1
		Teléfono	UE	1	1
1	12	Sistema de gestión de espera de pacientes	UE	0	-
		Banca 3 puestos	EB	4	4
		Banca 4 puestos	EB	0	-
		Papelera vestíbulo, acero inox.	EB	1	1
		Reloj de pared	EB	1	1
		Sistema Audiovisual de Información	EB	1	1
2	4	Dosificador de jabón en acero inoxidable	EB	1	2
		Dispensador de papel mecha	EB	2	4
		Espejo empotrado	UE	1	2
		Juego de ayudas técnicas inodoro	EB	1	2
		Lavabo con repisa	UE	1	2
		Gancho doble	EB	2	4
		Basurero con doble tapa y pedal, inoxidable, 5 L	EB	1	2

		Recipiente para desechos	EB	1	2
1	8	Mesa de despacho con ala para ordenador	EB	1	1
		Mueble con puertas bajas y estanterías	EB	1	1
		Ordenador personal	Micro- Informática	1	1
		Papelera metálica	EB	1	1
		Perchero de pie	EB	1	1
		Silla confidente	EB	2	2
		Silla giratoria con brazos	EB	1	1
1	8	Escalera pata de gallo, 3 pasos	EB	1	1
		Estantería Aluminio - Polietileno I	EB	0	-
		Estantería Aluminio - Polietileno II	EB	1	1
		Estantería básica, acero galvanizado	EB	2	2
1	3	Coche de limpieza	EB	1	1
		Estantería básica, acero galvanizado	EB	1	1
		Mueble vertedero	UE	1	1
1	4	Estación triple de recogida de reciclado	EB	1	1
1	6	Mostrador doble puesto	UE	1	1
		Armario alto todo puertas	EB	2	2
		Aspirador portátil, 30 l/min	BI	1	1
		Coche de curas con 3 cajones y estantes	MC	1	1
		Coche de parada completo	MC	1	1

		Desfibrilador bifásico	BI	1	1
		ECG 12 canales	BI	1	1
		Grúa movilización pacientes	EB	1	1
		Monitor signos vitales: NIBP, SpO2	BI	1	1
		Mostrador-Consultas	UE	0	-
		Mueble de control	UE	0	-
		Ordenador personal	Micro- Informática	2	2
		Papelera metálica	EB	2	2
		Respirador de transporte	BI	1	1
		Silla giratoria con brazos	EB	2	2
		Sistema de llamadas de enfermera	UE	1	1
		Tablero de avisos en corcho	EB	1	1
		Teléfono	UE	1	1
1	4	Meson con doble lavabo y espacio superior e inferior con puertas bajas	UE	1	1
		Armario vitrina, 60 cm	MC	1	1
		Basurero higiénico 40 litros	EB	1	1
		Coche de curas con 3 cajones y estantes	MC	1	1
		Dispensador de papel mecha	EB	1	1
		Dosificador de jabón de uso hospitalario	MC	1	1
		Refrigerador bajo mesa 1 / 8 °C, 130 L	EB	1	1

1	3	Estantería básica, acero galvanizado	EB	1	1
		Basurero higiénico 40 litros	EB	2	2
		Mueble en acero inoxidable C/encimera y vertedero.	UE	1	1
2	4	Dosificador de jabón en acero inoxidable	EB	1	2
		Dispensador de papel mecha	EB	2	4
		Espejo empotrado	UE	1	2
		Juego de ayudas técnicas inodoro	EB	1	2
		Lavabo con repisa	UE	1	2
		Gancho doble	EB	2	4
		Basurero con doble tapa y pedal, inoxidable, 5 L	EB	1	2
		Recipiente para desechos	EB	1	2
1	12	Coche - camilla radiotransparente para procedimientos	MC	0	-
		Armario vitrina, 60 cm	MC	2	2
		Basurero higiénico 40 litros	EB	1	1
		Bomba de Infusión de jeringa	BI	2	2
		Bomba de Infusión volumétrica	BI	1	1
		Cama de hospitalización I	MC	1	1
		Camilla de exploración, 2 cuerpos	MC	0	-

	Centro de diagnostico mural	BI	1	1
	Coche de curas con 3 cajones y estantes	MC	1	1
	Coche de parada completo	MC	1	1
	Coche multi propósito para quirófano	MC	1	1
	Coche para medicación de anestesia	MC	1	1
	Dispensador de papel mecha	EB	1	1
	Dosificador de jabón en acero inoxidable	EB	1	1
	Escabel dos tramos	MC	1	1
	Esfigmomanómetro de pared	BI	0	-
	Flujómetro para O2 con humidificador esterilizable	BI	1	1
	Fonendoscopio	BI	0	-
	Lámpara examen rodable consulta	BI	0	-
	Lámpara lupa	MC	1	1
	Lámpara quirúrgica básica de techo	BI	1	1
	Linterna de lápiz	BI	0	-
	Martillo de reflejos	BI	0	-
	Mesa acero inox para instrumental, 1000 mm	MC	1	1
	Mesa de mayo hidráulica, acero inox.	MC	1	1
	Mesa instrumental auxiliar	MC	1	1
	Mesa quirúrgica móvil	BI	0	-

		Meson con doble lavabo y espacio superior e inferior con puertas bajas	UE	1	1
		Negatoscopio 2 cuerpos	MC	0	-
		Nevera +2° C a +14° C para muestras/productos	MC	0	-
		Sillón ginecológico	MC	0	-
		Sillón para cirujano	MC	1	1
		Sillón toma de muestras	MC	1	1
		Soporte bajo rodado, una cubeta acero inox.	MC	1	1
		Taburete bajo con respaldo, con ruedas	MC	1	1
		Unidad Electroquirúrgica con disección, sellado y corte de vasos	BI	0	-
		Vacuómetro	BI	1	1
1	16	Mesa de despacho con ala para ordenador	EB	1	1
		Armario vitrina, 60 cm	MC	2	2
		Báscula electrónica + tallímetro	BI	1	1
		Basurero higiénico 40 litros	EB	1	1
		Camilla de exploración, 2 cuerpos	MC	1	1
		Centro de diagnostico mural	BI	1	1
		Coche de curas con 3 cajones y estantes	MC	1	1
		Dispensador de papel mecha	EB	1	1

		Dosificador de jabón en acero inoxidable	EB	1	1
		Escabel dos tramos	MC	1	1
		Esfigmomanómetro de pared	BI	0	-
		Espirómetro con incentivador infantil	BI	0	-
		Fonendoscopio	BI	1	1
		Lámpara examen rodable consulta	BI	1	1
		Mueble con puertas bajas y estanterías	EB	1	1
		Papelera metálica	EB	1	1
		Perchero de pie	EB	1	1
		Silla confidente	EB	2	2
		Sillón	EB	1	1
1	28	Coche - camilla radiotransparente para procedimientos	MC	0	-
		Armario vitrina, 60 cm	MC	1	1
		Basurero higiénico 40 litros	EB	1	1
		Bomba de Infusión de jeringa	BI	8	8
		Bomba de Infusión volumétrica	BI	4	4
		Cama de hospitalización I	MC	2	2
		Camilla de exploración, 2 cuerpos	MC	0	-
		Centro de diagnostico mural	BI	4	4
		Coche de curaciones con 3 cajones y estantes	MC	4	4

Coche de parada completo	MC	1	1
Coche multi propósito para quirófano	MC	1	1
Coche para medicación de anestesia	MC	1	1
Dispensador de papel mecha	EB	1	1
Dosificador de jabón en acero inoxidable	EB	1	1
Escabel dos tramos	MC	4	4
Esfigmomanómetro de pared	BI	0	-
Flujómetro para O2 con humidificador esterilizable	BI	4	4
Fonendoscopio	BI	0	-
Lámpara examen rodable consulta	BI	1	1
Lámpara lupa	MC	1	1
Lámpara quirúrgica básica de techo	BI	0	-
Linterna de lápiz	BI	0	-
Martillo de reflejos	BI	0	-
Mesa acero inox para instrumental, 1000 mm	MC	1	1
Mesa de mayo hidráulica, acero inox.	MC	1	1
Mesa instrumental auxiliar	MC	1	1
Mesa quirúrgica móvil	BI	0	-
Meson con doble lavado y espacio superior e inferior con puertas bajas	UE	1	1

		Negatoscopio 2 cuerpos	MC	0	-
		Nevera +2° C a +14° C para muestras/productos	MC	1	1
		Sillón ginecológico	MC	0	-
		Sillón para cirujano	MC	0	-
		Sillón toma de muestras	MC	2	2
		Soporte bajo rodado, una cubeta acero inox.	MC	1	1
		Taburete bajo con respaldo, con ruedas	MC	4	4
		Unidad Electroquirúrgica con disección, sellado y corte de vasos	BI	0	-
		Vacuómetro	BI	4	4
2	4	Dosificador de jabón en acero inoxidable	EB	1	2
		Dispensador de papel mecha	EB	2	4
		Espejo empotrado	UE	1	2
		Juego de ayudas técnicas inodoro	EB	1	2
		Lavabo con repisa	UE	1	2
		Gancho doble	EB	2	4
		Basurero con doble tapa y pedal, inoxidable, 5 L	EB	1	2
		Recipiente para desechos	EB	1	2
1	10	Mostrador doble puesto	UE	1	1
		Armario - Casillero con llave, 4 und.	EB	0	-

		Armario alto todo puertas	EB	1	1
		Ordenador personal	Micro- Informática	2	2
		Papelera metálica	EB	1	1
		Silla giratoria con brazos	EB	2	2
		Tablero de avisos en corcho	EB	1	1
		Teléfono	UE	1	1
1	12	Sistema de gestión de espera de pacientes	UE	0	-
		Banca 3 puestos	EB	4	4
		Banca 4 puestos	EB	0	-
		Papelera vestíbulo, acero inox.	EB	1	1
		Reloj de pared	EB	1	1
		Sistema Audiovisual de Información	EB	1	1
2	4	Dosificador de jabón en acero inoxidable	EB	1	2
		Dispensador de papel mecha	EB	2	4
		Espejo empotrado	UE	1	2
		Juego de ayudas técnicas inodoro	EB	1	2
		Lavabo con repisa	UE	1	2
		Gancho doble	EB	2	4
		Basurero con doble tapa y pedal, inoxidable, 5 L	EB	1	2
		Recipiente para desechos	EB	1	2
8	16	Mesa de despacho con ala para ordenador	EB	1	8

	Armario vitrina, 60 cm	MC	1	8
	Báscula electrónica + tallímetro	BI	0	-
	Basurero higiénico 40 litros	EB	1	8
	Camilla de exploración, 2 cuerpos	MC	1	8
	Centro de diagnóstico mural	BI	1	8
	Coche de curas con 3 cajones y estantes	MC	1	8
	Colposcopio	BI	0	-
	Colposcopio LED	BI	0	-
	Dispensador de papel mecha	EB	1	8
	Dosificador de jabón en acero inoxidable	EB	1	8
	Escabel dos tramos	MC	1	8
	Esfigmomanómetro de pared	BI	0	-
	Espirómetro con incentivador infantil	BI	0	-
	Fonendoscopio	BI	1	8
	Lámpara examen rodable consulta	BI	1	8
	Monitor NIBP & SpO2	BI	1	8
	Meson con doble lavabo y espacio superior e inferior con puertas bajas	UE	1	8
	Mueble con puertas bajas y estanterías	EB	1	8
	Nevera +2° C a +14° C para muestras/productos	MC	0	-

		Papelera metálica	EB	1	8
		Perchero de pie	EB	0	-
		Pesabebés electrónico-digital	BI	0	-
		Silla confidente	EB	2	16
		Sillón	EB	1	8
		Sillón ginecología/urología	MC	0	-
		Sillón ginecológico	MC	0	-
		Unidad ginecológica completa para colposcopia/ictiología (conización)	BI	0	-
2	14	Mesa de despacho con ala para ordenador	EB	1	2
		Armario vitrina, 60 cm	MC	1	2
		Báscula electrónica + tallímetro	BI	1	2
		Basurero higiénico 40 litros	EB	1	2
		Camilla de exploración, 2 cuerpos	MC	1	2
		Centro de diagnóstico mural	BI	0	-
		Coche de curas con 3 cajones y estantes	MC	1	2
		Coche multi propósito	MC	1	2
		Colposcopio	BI	0	-
		Colposcopio LED	BI	0	-
		Dispensador de papel mecha	EB	1	2
		Dosificador de jabón en acero inoxidable	EB	1	2
		Escabel dos tramos	MC	1	2
		Esfigmomanómetro de pared	BI	0	-

		Espirómetro con incentivador infantil	BI	0	-
		Fonendoscopio	BI	0	-
		Lámpara examen rodable consulta	BI	1	2
		Monitor NIBP & SpO2	BI	1	2
		Meson con doble lavabo y espacio superior e inferior con puertas bajas	UE	1	2
		Mueble con puertas bajas y estanterías	EB	1	2
		Nevera +2° C a +14° C para muestras/productos	MC	1	2
		Papelera metálica	EB	1	2
		Perchero de pie	EB	0	-
		Pesabebés electrónico-digital	BI	1	2
		Silla confidente	EB	2	4
		Sillón	EB	1	2
		Sillón ginecología/urología	MC	0	-
		Sillón ginecológico	MC	0	-
		Unidad ginecológica completa para colposcopia/ictiología (conización)	BI	0	-
3	18	Camilla de exploración, 2 cuerpos	MC	1	3
		Armario vitrina, 60 cm	MC	1	3
		Basurero higiénico 40 litros	EB	1	3

		Coche de curas con 3 cajones y estantes	MC	1	3
		Dispensador de papel mecha	EB	1	3
		Dosificador de jabón en acero inoxidable	EB	1	3
		Escabel dos tramos	MC	1	3
		Meson con doble lavado y espacio superior e inferior con puertas bajas	UE	1	3
		Cinta ergométrica	BI	1	
		ECG 12 canales	BI	1	
		Ecocardiografo digital doppler color	BI	1	
		Flujómetro para O2 con humidificador esterilizable	BI	1	
		Grabadora lectora de Holter	BI	1	
		Holter ECG	BI	3	
		Sistema de prueba de esfuerzo tapiz rodante	BI	0	-
		Vacuómetro	BI	1	
		Criocoagulador para dermatología	BI	1	
		Dermatoscopio	BI	1	
		Recipiente de Almacenamiento de N2 líquido	BI	1	
		Equipo para estudios de manometría esofágica y ano-rectal	BI	1	
		Colposcopio	BI	1	
		Colposcopio LED	BI	0	-

		Detector de latidos fetales	BI	0	-
		Ecógrafo de alta gama Ginecología	BI	0	-
		Ecógrafo doppler color digital, 4D	BI	1	
		Monitor anteparto	BI	1	
		Sillón ginecología/urología	MC	0	-
		Sillón ginecológico	MC	1	
		Unidad ginecológica completa para colposcopia/ictiología (conización)	BI	0	-
f(cartera de servicios)		Analizador para test de fibrosis quística (test de sudor)	BI	0	-
		Dosímetro con compresor para test de broncoprovocación	BI	0	-
		Espirómetro con pulsioximetría	BI	1	
		Laboratorio para exploración funcional respiratoria con ergoespirometría	BI	0	-
		Monitor de Oxido Nítrico Fraccionado en la Expiración (FENO)	BI	0	-
f(cartera de servicios)		Electroencefalógrafo digital (EEG)	BI	1	
		Electroencefalógrafo digital (EEG)	BI	1	

		Equipo de EMG estacionario para potenciales evocados	BI	0	-
f(cartera de servicios)		Barra de esquiascopía	BI	1	
		Barra de prismas	BI	1	
		Barra de Prismas Horizontal/vertical	BI	1	
		Caja de lentes aro plástico 232(incluida montura)	BI	1	
		Caja de Lentes de prueba con monturas universal e infantil	BI	1	
		Campímetro automático	BI	1	
		Cargador doble	BI	1	
		Ecógrafo de oftalmología	BI	1	
		Lámpara de hendidura	BI	1	
		Lente de 3 espejos	BI	0	-
		Oftalmoscopio-retinoscopio recargable 2 mangos	BI	1	
		Pantalla de optotipos	BI	1	
		Paquímetro + Biómetro	BI	1	
		Regla esquioscopia	BI	1	
		Set de diagnostico para Oftalmología	BI	1	
		Test de colores	BI	1	
		Tinus Test y test de la mosca	BI	1	
		Tonómetro de no contacto (aire)	BI	1	

		Unidad Compacta de exploración oftalmológica	BI	1	
f(cartera de servicios)		Audiómetro de 2 canales con cabina audiométrica	BI	1	
		Unidad de exploración de ORL con microscopio de consulta	BI	1	
f(cartera de servicios)		Camilla para sala de yeso	MC	1	
		Coche de yesos	MC	1	
		Goniómetro para grandes articulaciones	BI	1	
		Goniómetro para pequeñas articulaciones	BI	1	
		Podómetro	EB	1	
		Sierra de yesos	MC	0	-
		Sierra de yesos con aspirador	MC	1	
f(cartera de servicios)		Ecógrafo para urología	BI	1	
f(cartera de servicios)		ECG 12 canales	BI	1	
f(cartera de servicios)		Calorímetro indirecto para valoración nutricional	BI	0	-
f(cartera de servicios)		Espirómetro con pulsioximetría	BI	1	
		Rinomanometría	BI	0	-
1	72	Sistema de gestión de espera de pacientes	UE	0	-
		Banca 3 puestos	EB	24	24
		Banca 4 puestos	EB	0	-
		Papelera vestíbulo, acero inox.	EB	1	1

		Reloj de pared	EB	1	1
		Sistema Audiovisual de Información	EB	1	1
1	16	Unidad dental completo con manguera por sistema Colibrí.	BI	1	1
		Armario con cajones y estantes	EB	1	1
		Compresor a pistón seco, 1.5 kW. Con caja de insonorización	BI	1	1
		Delantal de plomo	BI	1	1
		Flujómetro para O2 con humidificador esterilizable	BI	0	-
		Guantes Pb	BI	1	1
		Lámpara de polimerización	BI	1	1
		Lavabo para higiene bucal	BI	2	2
		Limpiador de ultrasonidos.	BI	1	1
		Mesa de despacho con ala para ordenador	EB	1	1
		Mueble a medida para material	UE	1	1
		Negatoscopio, 1 cuerpo	MC	0	-
		Ordenador personal	Micro- Informática	1	1
		Papelera metálica	EB	1	1
		Percha para protecciones plomadas	EB	1	1
		Perchero de pie	EB	1	1
Protectores de Tiroides	BI	1	1		
Protectores gonadales	BI	1	1		

		Sala de Rx de pared para odontología	BI	1	1
		Set de instrumentación rotatoria para equipo dental	BI	1	1
		Set para manejo de desechos	EB	0	-
				1	1
		Silla confidente	EB	2	2
		Silla giratoria con brazos y respaldo regulable en altura	EB	1	1
		Taburete rodable para unidad dental	BI	1	1
		Vacuómetro	BI	0	-
		Vibrador de amalgama	BI	1	1
1	8	Camilla básica de transporte	MC	2	2
		Silla de ruedas	EB	3	3
		Silla de ruedas para obesos	EB	1	1
1	10	Mesa de despacho con ala para ordenador	EB	1	1
		Mueble con puertas bajas y estanterías	EB	1	1
		Ordenador personal	Micro- Informática	1	1
		Papelera metálica	EB	1	1
		Perchero de pie	EB	1	1
		Silla confidente	EB	2	2
		Silla giratoria con brazos	EB	1	1
1	8	Mostrador doble puesto	UE	1	1
		Armario - Casillero con llave, 4 und.	EB	0	-

		Armario alto todo puertas	EB	0	-
		Ordenador personal	Micro- Informática	1	1
		Papelera metálica	EB	1	1
		Silla giratoria con brazos	EB	2	2
		Tablero de avisos en corcho	EB	1	1
		Teléfono	UE	1	1
-		-	-	-	-
2	4	Dosificador de jabón en acero inoxidable	EB	1	2
		Dispensador de papel mecha	EB	2	4
		Espejo empotrado	UE	1	2
		Juego de ayudas técnicas inodoro	EB	1	2
		Lavabo con repisa	UE	1	2
		Gancho doble	EB	2	4
		Basurero con doble tapa y pedal, inoxidable, 5 L	EB	1	2
		Recipiente para desechos	EB	1	2
1	6	Escalera pata de gallo, 3 pasos	EB	1	1
		Estantería Aluminio - Polietileno I	EB	0	-
		Estantería Aluminio - Polietileno II	EB	1	1
		Estantería básica, acero galvanizado	EB	8	8
1	3	Coche de limpieza	EB	1	1
		Estantería básica, acero galvanizado	EB	1	1
		Mueble vertedero	UE	1	1

1	4	Estación triple de recogida de reciclado	EB	1	1
1	8	Autoclave de sobremesa con impresora	EB	1	1
		Dispensador de papel mecha	EB	1	1
		Dosificador de jabón de uso hospitalario	MC	1	1
		Lavadora de material alta desinfección	EB	1	1
2	4	Dosificador de jabón en acero inoxidable	EB	1	2
		Dispensador de papel mecha	EB	2	4
		Espejo empotrado	UE	1	2
		Juego de ayudas técnicas inodoro	EB	1	2
		Lavabo con repisa	UE	1	2
		Gancho doble	EB	2	4
		Basurero con doble tapa y pedal, inoxidable, 5 L	EB	1	2
		Recipiente para desechos	EB	1	2
1	6	Mostrador doble puesto	UE	1	1
		Armario - Casillero con llave, 4 und.	EB	0	-
		Armario alto todo puertas	EB	1	1
		Ordenador personal	Micro- Informática	2	2
		Papelera metálica	EB	1	1
		Silla giratoria con brazos	EB	2	2

		Tablero de avisos en corcho	EB	1	1
		Teléfono	UE	1	1
1	18	Sistema de gestión de espera de pacientes	UE	0	-
		Banca 3 puestos	EB	6	6
		Banca 4 puestos	EB	0	-
		Papelera vestíbulo, acero inox.	EB	1	1
		Reloj de pared	EB	1	1
		Sistema Audiovisual de Información	EB	1	1
1		Banco de vestuario, 150 cm	EB	1	1
		Papelera en acero inox, 100 L	EB	1	1
		Gancho doble	EB	4	4
1	12	Armario - taquilla, 2 und	EB	7	7
1	10	Mesa de despacho con ala para ordenador	EB	1	1
		Armario con cajones y estantes	EB	1	1
		Impresora color	Micro- Informática	1	1
		Mesa reuniones 4 personas	EB	1	1
		Ordenador personal	Micro- Informática	1	1
		Papelera metálica	EB	1	1
		Perchero de pie	EB	1	1
		Silla confidente	EB	4	4
		Sillón	EB	1	1
1	8	Mesa de despacho con ala para ordenador	EB	1	1
		Mueble con puertas bajas y estanterías	EB	1	1
		Ordenador personal	Micro- Informática	1	1

		Papelera metálica	EB	1	1
		Perchero de pie	EB	1	1
		Silla confidente	EB	2	2
		Silla giratoria con brazos	EB	1	1
2	4	Dosificador de jabón en acero inoxidable	EB	1	2
		Dispensador de papel mecha	EB	2	4
		Espejo empotrado	UE	1	2
		Juego de ayudas técnicas inodoro	EB	1	2
		Lavabo con repisa	UE	1	2
		Gancho doble	EB	2	4
		Basurero con doble tapa y pedal, inoxidable, 5 L	EB	1	2
		Recipiente para desechos	EB	1	2
1	6	Escalera pata de gallo, 3 pasos	EB	1	1
		Estantería Aluminio - Polietileno I	EB	0	-
		Estantería Aluminio - Polietileno II	EB	1	1
		Estantería básica, acero galvanizado	EB	2	2
1	3	Coche de limpieza	EB	1	1
		Estantería básica, acero galvanizado	EB	1	1
		Mueble vertedero	UE	1	1
1	4	Meson con doble lavabo y espacio superior e inferior con puertas bajas	UE	1	1

		Armario vitrina, 60 cm	MC	1	1
		Basurero higiénico 40 litros	EB	1	1
		Coche de curas con 3 cajones y estantes	MC	1	1
		Dispensador de papel mecha	EB	1	1
		Dosificador de jabón de uso hospitalario	MC	1	1
		Refrigerador bajo mesa 1 / 8 °C, 130 L	EB	1	1
1	4	Estantería básica, acero galvanizado	EB	1	1
		Basurero higiénico 40 litros	EB	2	2
		Mueble en acero inoxidable C/encimera y vertedero.	UE	1	1
1		Mesa de despacho con ala para ordenador	EB	1	1
2	14	Armario vitrina, 60 cm	MC	0	-
		Báscula electrónica + tallímetro	BI	0	-
		Basurero higiénico 40 litros	EB	1	2
		Camilla de exploración, 2 cuerpos	MC	1	2
		Centro de diagnóstico mural	BI	1	2
		Coche de curas con 3 cajones y estantes	MC	1	2
		Colposcopio	BI	0	-
		Colposcopio LED	BI	0	-
		Dispensador de papel mecha	EB	1	2

	Dosificador de jabón en acero inoxidable	EB	1	2
	Escabel dos tramos	MC	1	2
	Esfigmomanómetro de pared	BI	0	-
	Espirómetro con incentivador infantil	BI	0	-
	Fonendoscopio	BI	1	2
	Lámpara examen rodable consulta	BI	1	2
	Meson con doble lavabo y espacio superior e inferior con puertas bajas	UE	1	2
	Mueble con puertas bajas y estanterías	EB	1	2
	Nevera +2° C a +14° C para muestras/productos	MC	0	-
	Papelera metálica	EB	1	2
	Perchero de pie	EB	0	-
	Pesabebés electrónico-digital	BI	0	-
	Silla confidente	EB	2	4
	Sillón	EB	1	2
	Sillón ginecología/urología	MC	0	-
	Sillón ginecológico	MC	0	-
	Unidad ginecológica completa para colposcopia/ictiología (conización)	BI	0	-

1	8	Procesador de endoscopios flexibles (lavadora - desinfectadora)	BI	1	1
		Armario para almacenamiento de endoscopios	MC	1	1
		Dispensador de papel mecha	EB	1	1
		Dosificador de jabón de uso hospitalario	MC	1	1
		Esterilizador en punto de uso para endoscopia	BI	1	1
		Meson con doble lavabo y espacio superior e inferior con puertas bajas	UE	1	1
1	18	Vacuómetro	BI	3	3
		Basurero higiénico 40 litros	EB	1	1
		Cabecero vertical, doble	MC	0	-
		Camilla radiotransparente de transporte de pacientes con portasueros	MC	3	3
		Cortinaje de separación	EB	3	3
		Dispensador de papel mecha	EB	1	1
		Dosificador de jabón de uso hospitalario	MC	1	1
		Flujómetro para O2 con humidificador esterilizable	BI	3	3
		Monitor NIBP & SpO2	BI	1	1

		Meson con doble lavabo y espacio superior e inferior con puertas bajas	UE	1	1
		Papelera en acero inox, 100 L	EB	1	1
		Set con pie de gotero + cortinaje de separación	MC	3	3
1	20	Sillón-camilla para recuperación/emergencia	MC	0	-
		Armario vitrina, 60 cm	MC	1	1
		Basurero higiénico 40 litros	EB	1	1
		Coche para medicación de anestesia	MC	1	1
		Escabel dos tramos	MC	1	1
		Fibrobroncoscopio terapéutico pediátrico	BI	0	-
		Flujómetro para O2 con humidificador esterilizable	BI	1	1
		Lámpara examen rodable consulta	BI	1	1
		Mesa Auxiliar dos baldas y cajones, rodable	MC	1	1
		Mesa de mayo hidráulica, acero inox.	MC	1	1
		Mesa para endoscopia	MC	1	1
		Sistema de gastrovideoendoscopio con ecoendoscopio de punción	BI	1	1

		Soporte bajo rodado, una cubeta acero inox.	MC	1	1
		Taburete bajo con respaldo, con ruedas	MC	1	1
		Torre de imagen para bronoscopias y videobronoscopias	BI	0	-
		Torre de imagen para gastroscopias, colonoscopias y duodenoscopias	BI	1	1
		Unidad de electrocirugía con bomba de lavado	BI	1	1
		Vacuómetro	BI	1	1
		Videobroncoscopio	BI	0	-
		Videobroncoscopio terapéutico	BI	0	-
		Video-Colonoscopio	BI	0	-
		Videocolonoscopio pediátrico + videogastroscopio pediátrico ultrafino digital + torre de videoendoscopia digital	BI	0	-
		Video-Duodenoscopio	BI	0	-
		Videoecobroncoscopio con ecógrafo	BI	0	-
		Video-Gastroscopio	BI	1	1
opcional		Unidad de anestesia con monitor multiparametro	BI	1	

1	20	Sillón-camilla para recuperación/emergencia	MC	1	1
		Amnioscopio	BI	0	-
		Armario vitrina, 60 cm	MC	1	1
		Basurero higiénico 40 litros	EB	1	1
		Coche para medicación de anestesia	MC	1	1
		Escabel dos tramos	MC	1	1
		Fibrobroncoscopio terapéutico pediátrico	BI	0	-
		Flujómetro para O2 con humidificador esterilizable	BI	1	1
		Histeroscopia diagnóstica y terapéutica	BI	0	-
		Lámpara examen rodable consulta	BI	1	1
		Mesa Auxiliar dos baldas y cajones, rodable	MC	1	1
		Mesa de mayo hidráulica, acero inox.	MC	1	1
		Sistema de gastrovideoscopio con ecoendoscopio de punción	BI	0	-
		Soporte bajo rodado, una cubeta acero inox.	MC	1	1
		Taburete bajo con respaldo, con ruedas	MC	1	1

		Torre de imagen para bronoscopias y videobronoscopias	BI	0	-
		Torre de imagen para gastroscopias, colonoscopias y duodenoscopias	BI	1	1
		Unidad de electrocirugía con bomba de lavado	BI	1	1
		Vacuómetro	BI	1	1
		Videobroncoscopio	BI	0	-
		Videobroncoscopio terapéutico	BI	0	-
		Video-Colonoscopio	BI	1	1
		Video-Duodenoscopio	BI	1	1
		Videocobroncoscopio con ecógrafo	BI	0	-
		Video-Gastroscopio	BI	0	-
	opcional	Unidad de anestesia con monitor multiparametro	BI	1	
		Videocolonoscopio pediátrico + videogastroscopio pediátrico ultrafino digital + torre de videoendoscopia digital	BI	1	
1	20	Sillón-camilla para recuperación/emergencia	MC	1	1
		Amnioscopio	BI	1	1

		Fibrobroncoscopio terapéutico pediátrico	BI	0	-
		Histeroscopia diagnóstica y terapéutica	BI	1	1
		Sistema de gastrovideoscopia con ecoendoscopia de punción	BI	0	-
		Torre de imagen para bronoscopias y videobronoscopias	BI	0	-
		Torre de imagen para gastroscopias, colonoscopias y duodenoscopias	BI	0	-
		Unidad de electrocirugía con bomba de lavado	BI	0	-
		Videobroncoscopio	BI	0	-
		Videobroncoscopio terapéutico	BI	0	-
		Video-Colonoscopio	BI	0	-
		Video-Duodenoscopia	BI	0	-
		Videoecobroncoscopio con ecógrafo	BI	0	-
		Video-Gastroscopia	BI	0	-
1	20	Sillón-camilla para recuperación/emergencia	MC	1	0
		Amnioscopio	BI	0	-
		Fibrobroncoscopio terapéutico pediátrico	BI	1	1

		Histeroscopia diagnóstica y terapéutica	BI	0	-
		Sistema de gastrovideoendoscopio con ecoendoscopio de punción	BI	0	-
		Torre de imagen para bronoscopias y videobronoscopias	BI	1	1
		Torre de imagen para gastroscopias, colonoscopias y duodenoscopias	BI	0	-
		Unidad de electrocirugía con bomba de lavado	BI	0	-
		Videobroncoscopio	BI	1	1
		Videobroncoscopio terapéutico	BI	1	1
		Video-Colonoscopio	BI	0	-
		Video-Duodenoscopio	BI	0	-
		Videocobroncoscopio con ecógrafo	BI	1	1
		Video-Gastroscopio	BI	0	-
1		Cistouretrófibroscopio	BI	0	-
		Citoscopio rígido	BI	0	-
		Material para endoscopia Urológica	BI	1	1
		Mesa para endoscopia	MC	1	1
		Torre de endoscopia para Urología quirúrgica	BI	0	-

1	24	Vacuómetro	BI	3	3
		Basurero higiénico 40 litros	EB	3	3
		Cabecero vertical, doble	MC	0	-
		Camilla radiotransparente de transporte de pacientes con portasueros	MC	0	-
		Cortinaje de separación	EB	3	3
		Dispensador de papel mecha	EB	1	1
		Dosificador de jabón de uso hospitalario	MC	1	1
		Flujómetro para O2 con humidificador esterilizable	BI	0	-
		Monitor NIBP & SpO2	BI	3	3
		Meson con doble lavabo y espacio superior e inferior con puertas bajas	UE	3	3
		Papelera en acero inox, 100 L	EB	3	3
		Set con pie de gotero + cortinaje de separación	MC	0	-
1	22	Mesa de despacho con ala para ordenador	EB	1	1
		Armario vitrina, 60 cm	MC	1	1
		Coche - camilla radiotransparente para procedimientos	MC	1	1
		Coche de curas con 3 cajones y estantes	MC	1	1

		Equipo de Urodinamia	BI	1	1
		Escabel dos tramos	MC	1	1
		Esfigmomanómetro de pared	BI	0	-
		Flujómetro con transductor de flujo	BI	1	1
		Flujómetro para O2 con humidificador esterilizable	BI	1	1
		Lámpara examen rodable consulta	BI	1	1
		Mesa de mayo hidráulica, acero inox.	MC	1	1
		Monitor NIBP & SpO2	BI	1	1
		Meson con doble lavabo y espacio superior e inferior con puertas bajas	UE	1	1
		Negatoscopio 2 cuerpos	MC	0	-
		Silla confidente	EB	1	1
		Silla giratoria con brazos	EB	1	1
		Taburete bajo con respaldo, con ruedas	MC	1	1
		Vacuómetro	BI	1	1
2	10	Armario - taquilla, 2 und	EB	6	12
		Banco de vestuario, 150 cm	EB	1	2
		Papelera en acero inox, 100 L	EB	1	2
		Gancho doble	EB	4	8
1	6	Mostrador doble puesto	UE	1	1

		Armario - Casillero con llave, 4 und.	EB	0	-
		Armario alto todo puertas	EB	0	-
		Ordenador personal	Micro- Informática	1	1
		Papelera metálica	EB	1	1
		Silla giratoria con brazos	EB	2	2
		Tablero de avisos en corcho	EB	1	1
		Teléfono	UE	1	1
1	48	Sistema de gestión de espera de pacientes	UE	1	1
		Banca 3 puestos	EB	0	-
		Banca 4 puestos	EB	12	12
		Papelera vestíbulo, acero inox.	EB	1	1
		Reloj de pared	EB	1	1
		Sistema Audiovisual de Información	EB	1	1
2	4	Dosificador de jabón en acero inoxidable	EB	1	2
		Dispensador de papel mecha	EB	2	4
		Espejo empotrado	UE	1	2
		Juego de ayudas técnicas inodoro	EB	1	2
		Lavabo con repisa	UE	1	2
		Gancho doble	EB	2	4
		Basurero con doble tapa y pedal, inoxidable, 5 L	EB	1	2
		Recipiente para desechos	EB	1	2

2	4	Dosificador de jabón en acero inoxidable	EB	1	2
		Dispensador de papel mecha	EB	2	4
		Espejo empotrado	UE	1	2
		Juego de ayudas técnicas inodoro	EB	1	2
		Lavabo con repisa	UE	1	2
		Gancho doble	EB	2	4
		Basurero con doble tapa y pedal, inoxidable, 5 L	EB	1	2
		Recipiente para desechos	EB	1	2
1	10	Mesa de despacho con ala para ordenador	EB	1	1
		Armario con cajones y estantes	EB	1	1
		Impresora color	Micro- Informática	1	1
		Mesa reuniones 4 personas	EB	1	1
		Ordenador personal	Micro- Informática	1	1
		Papelera metálica	EB	1	1
		Perchero de pie	EB	1	1
		Silla confidente	EB	4	4
		Sillón	EB	1	1
1	8	Mesa de despacho con ala para ordenador	EB	1	1
		Mueble con puertas bajas y estanterías	EB	1	1
		Ordenador personal	Micro- Informática	1	1
		Papelera metálica	EB	1	1
		Perchero de pie	EB	1	1
		Silla confidente	EB	2	2

		Silla giratoria con brazos	EB	1	1
1	6	Escalera pata de gallo, 3 pasos	EB	1	1
		Estantería Aluminio - Polietileno I	EB	0	-
		Estantería Aluminio - Polietileno II	EB	1	1
		Estantería básica, acero galvanizado	EB	6	6
1	3	Coche de limpieza	EB	1	1
		Estantería básica, acero galvanizado	EB	1	1
		Mueble vertedero	UE	1	1
1	3	Estantería básica, acero galvanizado	EB	1	1
		Basurero higiénico 40 litros	EB	2	2
		Mueble en acero inoxidable C/encimera y vertedero.	UE	1	1
1	8	Cámara Láser	MC	0	-
		Sistema de radiología computerizada	UE	0	-
1	8	-	-	-	-
1	16	Mesas de trabajo para 2 puestos	EB	2	2
		Armario con cajones y estantes	EB	2	2
		Impresora color	Micro- Informática	1	1
		Ordenador personal	Micro- Informática	4	4
		Papelera metálica	EB	4	4
		Perchero de pie	EB	2	2
		Silla confidente	EB	0	-
		Sillón sin brazos	EB	4	4
2	1	Banca Fija	EB	1	2

		Gancho doble	EB	1	2
2	1	Banca Fija	EB	1	2
		Gancho doble	EB	1	2
1	36	TAC Helicoidal 16 cortes	BI	1	1
		Delantal de plomo	BI	2	2
		Flujómetro para O2 con humidificador esterilizable	BI	1	1
		Inyector de medios de contraste TAC	BI	1	1
		Percha para protecciones plomadas	EB	1	1
		Protectores de Tiroides	BI	2	2
		Protectores gonadales	BI	2	2
		TAC Helicoidal 128 cortes	BI	0	-
		TAC Helicoidal 256 cortes	BI	0	-
		TAC Helicoidal 32 cortes	BI	0	-
		TAC Helicoidal 64 cortes	BI	0	-
		Vacuómetro	BI	1	1
1	10	Mesa de despacho con ala para ordenador	EB	1	1
		Armario con cajones y estantes	EB	1	1
		Silla giratoria con brazos	EB	1	1
1	10	-	-	-	-
1	18	Vacuómetro	BI	2	2
		Basurero higiénico 40 litros	EB	2	2
		Bomba volumétrica, 1 canal	BI	2	2
		Cabecero vertical, doble	MC	2	2

		Camilla radiotransparente de transporte de pacientes con portasueros	MC	2	2
		Coche de curas con 3 cajones y estantes	MC	2	2
		Cortinaje de separación	EB	2	2
		Dispensador de papel mecha	EB	1	1
		Dosificador de jabón de uso hospitalario	MC	1	1
		Flujómetro para O2 con humidificador esterilizable	BI	2	2
		Monitor NIBP & SpO2	BI	2	2
2	4	Dosificador de jabón en acero inoxidable	EB	1	2
		Dispensador de papel mecha	EB	2	4
		Espejo empotrado	UE	1	2
		Juego de ayudas técnicas inodoro	EB	1	2
		Lavabo con repisa	UE	1	2
		Gancho doble	EB	2	4
		Basurero con doble tapa y pedal, inoxidable, 5 L	EB	1	2
		Recipiente para desechos	EB	1	2
1	40	Resonancia Magnética alto campo 1,5 T	EB	1	1
		Equipo de anestesia para RMN	BI	1	1

		Inyector de medios de contraste RMN	BI	1	1
		Jaula de Radiofrecuencia	BI	1	1
		Resonancia Magnética alto campo 3 T	BI	0	-
		Resonancia magnética de campo abierto	BI	0	-
		Respirador para RMN	BI	1	1
1	10	Mesa de despacho con ala para ordenador	EB	1	1
		Armario con cajones y estantes	EB	1	1
		Impresora láser monocromo	Micro- Informática	1	1
		Ordenador personal	Micro- Informática	1	1
		Papelera metálica	EB	1	1
		Silla giratoria con brazos	EB	1	1
1	2	-	-	-	-
2	1	Banca Fija	EB	1	2
		Gancho doble	EB	1	2
1	12	Mesa de despacho con ala para ordenador	EB	0	-
		Armario vitrina, 60 cm	MC	1	1
		Basurero higiénico 40 litros	EB	1	1
		Camilla de exploración, 2 cuerpos	MC	1	1
		Coche de curas con 3 cajones y estantes	MC	1	1
		Dispensador de papel mecha	EB	1	1
		Dosificador de jabón en acero inoxidable	EB	1	1

		Ecocardiografo digital doppler color con TEE transductor	BI	0	-
		Ecógrafo de alta gama Ginecología	BI	1	1
		Ecógrafo doppler color Alta Resolución	BI	0	-
		Ecógrafo doppler color digital, 4D	BI	0	-
		Ecógrafo para urología	BI	0	-
		Escabel dos tramos	MC	1	1
		Lámpara examen rodable consulta	BI	1	1
		Meson con doble lavabo y espacio superior e inferior con puertas bajas	UE	1	1
		Mueble con puertas bajas y estanterías	EB	1	1
		Silla confidente	EB	0	-
		Sillón	EB	0	-
2	1	Banca Fija	EB	1	2
		Gancho doble	EB	1	2
1	18	Mamógrafo directa digital con Estación de Adquisición, Generador y estación de revisión	BI	1	1
		Delantal de plomo	BI	2	2
		Mesa de Biopsia por Estereotaxia Digital Prono	BI	0	-
		Percha para protecciones plomadas	EB	1	1
1	12	Ortopantomógrafo digital	BI	1	1

		Delantal de plomo	BI	1	1
		Percha para protecciones plomadas	EB	1	1
		Protectores de Tiroides	BI	2	2
		Protectores gonadales	BI	2	2
2	1	Banca Fija	EB	1	2
		Gancho doble	EB	1	2
1	22	Sala Radiología Digital, 2 detectores	BI	1	1
		Delantal de plomo	BI	2	2
		Flujómetro para O2 con humidificador esterilizable	BI	1	1
		Percha para protecciones plomadas	EB	1	1
		Protectores de Tiroides	BI	2	2
		Protectores gonadales	BI	2	2
		Sala Radiología Digital completa mesa y bucky vertical	BI	0	-
		Vacuómetro	BI	1	1
1	2	Mesa de despacho con ala para ordenador	EB	1	1
		Armario con cajones y estantes	EB	0	-
		Impresora color	Micro- Informática	0	-
		Impresora láser monocromo	Micro- Informática	0	-
		Ordenador personal	Micro- Informática	0	-
		Papelera metálica	EB	1	1
		Perchero de pie	EB	0	-
		Silla confidente	EB	0	-
		Silla giratoria con brazos	EB	1	1

1		Impresora láser monocromo	Micro- Informática	1	1
		Ordenador personal	Micro- Informática	1	1
		Papelera metálica	EB	1	1
1	1	Dosificador de jabón en acero inoxidable	EB	1	1
		Dispensador de papel mecha	EB	2	2
		Espejo empotrado	UE	1	1
		Juego de ayudas técnicas inodoro	EB	1	1
		Lavabo con repisa	UE	1	1
		Gancho doble	EB	2	2
		Basurero con doble tapa y pedal, inoxidable, 5 L	EB	1	1
		Recipiente para desechos	EB	1	1
1	12	Mueble con puertas bajas y estanterías	EB	1	1
		Armario vitrina, 60 cm	MC	1	1
		Basurero higiénico 40 litros	EB	1	1
		Camilla de exploración, 2 cuerpos	MC	1	1
		Coche de curas con 3 cajones y estantes	MC	1	1
		Dispensador de papel mecha	EB	1	1
		Dosificador de jabón en acero inoxidable	EB	1	1
		Ecógrafo doppler color Alta Resolución	BI	1	1

		Ecógrafo doppler color digital, 4D	BI	0	-
		Escabel dos tramos	MC	1	1
		Lámpara examen rodable consulta	BI	1	1
		Meson con doble lavabo y espacio superior e inferior con puertas bajas	UE	1	1
2	1	Banca Fija	EB	1	2
		Gancho doble	EB	1	2
2	2	Dosificador de jabón en acero inoxidable	EB	1	2
		Dispensador de papel mecha	EB	2	4
		Espejo empotrado	UE	1	2
		Juego de ayudas técnicas inodoro	EB	1	2
		Lavabo con repisa	UE	1	2
		Gancho doble	EB	2	4
		Basurero con doble tapa y pedal, inoxidable, 5 L	EB	1	2
		Recipiente para desechos	EB	1	2
1	10	Mesa de despacho con ala para ordenador	EB	1	1
		Armario con cajones y estantes	EB	1	1
		Impresora color	Micro- Informática	1	1
		Mesa reuniones 4 personas	EB	1	1
		Ordenador personal	Micro- Informática	1	1
		Papelera metálica	EB	1	1

		Perchero de pie	EB	1	1
		Silla confidente	EB	4	4
		Sillón	EB	1	1
1	16	Mesa para reuniones	EB	1	1
		Computadora completa con impresora	Micro- Informática	1	1
		Mueble para computadora	EB	1	1
		Pantalla de proyección mural eléctrica	EB	1	1
		Proyector multimedia	EB	1	1
		Silla fija con brazo, tapizada	EB	2	2
		Silla fija sin brazo, tapizada	EB	8	8
1	8	Mesa de despacho con ala para ordenador	EB	1	1
		Mueble con puertas bajas y estanterías	EB	1	1
		Ordenador personal	Micro- Informática	1	1
		Papelera metálica	EB	1	1
		Perchero de pie	EB	1	1
		Silla confidente	EB	2	2
		Silla giratoria con brazos	EB	1	1
2	4	Dosificador de jabón en acero inoxidable	EB	1	2
		Dispensador de papel mecha	EB	2	4
		Espejo empotrado	UE	1	2
		Juego de ayudas técnicas inodoro	EB	1	2
		Lavabo con repisa	UE	1	2
		Gancho doble	EB	2	4

		Basurero con doble tapa y pedal, inoxidable, 5 L	EB	1	2
		Recipiente para desechos	EB	1	2
1	18	Sistema de gestión de espera de pacientes	UE	0	-
		Banca 3 puestos	EB	6	6
		Banca 4 puestos	EB	0	-
		Papelera vestíbulo, acero inox.	EB	1	1
		Reloj de pared	EB	1	1
		Sistema Audiovisual de Información	EB	1	1
1	9	Coche de curas con 3 cajones y estantes	MC	1	1
		Basurero higiénico 40 litros	EB	1	1
		Camilla de exploración, 2 cuerpos	MC	1	1
		Dispensador de papel mecha	EB	1	1
		Dosificador de jabón de uso hospitalario	MC	1	1
		Esfigmomanómetro de pared	BI	0	-
		Lámpara examen rodable consulta	BI	1	1
		Mesa de despacho con ala para ordenador (I)	EB	0	-
		Monitor NIBP & SpO2	BI	1	1

		Meson con doble lavabo y espacio superior e inferior con puertas bajas	UE	1	1
		Nevera +2° C a +14° C para muestras/productos	MC	1	1
		Papelera en acero inox, 100 L	EB	0	-
		Gancho doble	EB	1	1
		Sillón	EB	0	-
		Sillón toma de muestras	MC	0	-
		Taburete bajo con respaldo, con ruedas	MC	1	1
1	10	Sillón toma de muestras	MC	2	2
		Basurero higiénico 40 litros	EB	2	2
		Coche de curas con 3 cajones y estantes	MC	2	2
		Dispensador de papel mecha	EB	1	1
		Dosificador de jabón de uso hospitalario	MC	1	1
		Esfigmomanómetro de pared	BI	0	-
		Lámpara examen rodable consulta	BI	1	1
		Monitor NIBP & SpO2	BI	1	1
		Meson con doble lavabo y espacio superior e inferior con puertas bajas	UE	1	1
		Nevera +2° C a +14° C para muestras/productos	MC	1	1

		Papelera en acero inox, 100 L	EB	0	-
		Gancho doble	EB	1	1
		Taburete bajo con respaldo, con ruedas	MC	1	1
1	4	Estantería básica, acero galvanizado	EB	1	1
		Basurero higiénico 40 litros	EB	2	2
		Mueble en acero inoxidable C/encimera y vertedero.	UE	1	1
1		Analizador de gases, iones en sangre con cooximetría	BI	1	1
		Analizador de Li/K/Na	BI	1	1
		Analizador de química clínica automático	BI	1	1
		Aparato Automático para coagulación	BI	1	1
		Cabina de seguridad biológica clase II	EB	1	1
		Cabina para anaerobios	BI	1	1
		Centrífuga	BI	1	1
		Contador de colonias	BI	1	1
		Contador hematológico	BI	1	1
		Estufa de CO2	BI	1	1
		Estufa incubador de hasta 70°C (150 l.)	BI	1	1
		Estufa incubador de hasta 70°C (250 l.)	BI	0	-

		Mobiliario de laboratorio con toma de gases, punto de agua, etc.	UE	1	2
		Osmómetro	BI	0	-
		Sistema automático de Elisa	BI	0	-
		Sistema automático para procesamiento de hemocultivos	BI	1	1
		Taburete alto con respaldo, con ruedas y apoyapiés	MC	2	4
f(modelo de laboratorio clínico y cartera de servicios)		Analizador automático de tiras de orina II	BI	1	0
		Analizador hematológico	BI	1	0
		Aparato Automático para Bioquímica de suero	BI	1	0
		Aparato Automático para Bioquímica Urinaria y pruebas minoritarias	BI	1	0
		Aparato Automático para coagulación	BI	2	0
		Aparato Automático Preanalítico (MPA : Modular Preanalítico),	BI	0	-
		Aparato para pruebas Especiales de Hemostasia	BI	0	-
		Aparatos de Hemogramas dispuestos en cadena	BI	1	0

	Autoanalizador de Inmunoquímica	BI	1	0
	Autoanalizador para la amplificación de ácidos nucleicos PCR	BI	1	0
	Autoanalizador para la extracción de ácidos nucleicos por PCR	BI	1	0
	Cabina para PCR	BI	1	0
	Clitómetro de flujo para la revisión automatizada de los sedimentos	BI	1	0
	Estación para PCR	BI	1	0
	Extensor-Teñidor automático	BI	1	0
	Extractor automático	BI	1	0
	Mesa de trabajo	EB	4	0
	Microscopio de discusión y docencia digital con pantalla plana LCD de 40" y doble observador	BI	1	0
	Mobiliario de laboratorio con toma de gases, punto de agua, etc.	UE	1	0
	Papelera en acero inox, 100 L	EB	1	0
	Papelera metálica	EB	2	0
	PCR en tiempo real	BI	1	0
	Silla giratoria con brazos	EB	4	0
	Taburete alto con respaldo, con ruedas y apoyapies	MC	7	0

1	40	Equipo Preatalítico (Reconocimiento y distribución de tubos de muestra)	BI	0	-
		Centrífuga	BI	1	1
		Estufa incubador de hasta 70°C (150 l.)	BI	0	-
		Mesa de trabajo	EB	0	-
		Mobiliario de laboratorio con toma de gases, punto de agua, etc.	UE	1	1
		Papelera metálica	EB	0	-
		Sillón giratorio con apoyabrazos	MC	0	-
		Taburete alto con respaldo, con ruedas y apoyapiés	MC	1	1
-	40	Analizador de gases, iones en sangre con cooximetría	BI	1	0
		Analizador de Li/K/Na	BI	1	0
		Aparato para pruebas Especiales de Hemostasia	BI	1	1
		Inmunoanalizador (Antibióticos, Inmunodepresores)	BI	1	1
-	12	Aparato Automático de Electroquimioluminiscencia para Hormona y marcadores Tumorales	BI	1	1

		Aparato Automático de Electroquimioluminiscencia para Serología	BI	1	1
		Aparato Auxiliar para Hormonas Especiales	BI	1	1
		Mobiliario de laboratorio con toma de gases, punto de agua, etc.	UE	1	1
		Papelera en acero inox, 100 L	EB	1	1
		Taburete alto con respaldo, con ruedas y apoyapies	MC	1	1
-	12	Microscopio fluorescencia con contraste de fases	BI	1	1
		Equipo automático de Elisa	BI	0	-
		Analizador Western Blot	BI	1	1
		Aparato Automático de Elisa	BI	1	1
		Aparato para análisis de aliento	BI	1	1
		Estufa incubador de hasta 70°C (150 l.)	BI	1	1
		Mesa de trabajo	EB	0	-
		Mobiliario de laboratorio con toma de gases, punto de agua, etc.	UE	1	2
		Papelera en acero inox, 100 L	EB	0	-
		Papelera metálica	EB	1	1
				2	2

		Refrigerador de laboratorio, 0 / 16 °C, 1427 L	MC	1	1
		Silla confidente	EB	0	-
		Taburete alto con respaldo, con ruedas y apoyapies	MC	1	3
-		Cabina de seguridad biológica clase II	EB	1	0
		Cabina para anaerobios	BI	1	0
		Contador de colonias	BI	1	0
		Estufa de CO2	BI	1	0
		Estufa incubador de hasta 70°C (150 l.)	BI	1	0
		Jara para anaerobios	BI	2	0
		Microscopio binocular con CF	BI	1	0
		Microscopio fluorescencia con contraste de fases	BI	1	0
		Mobiliario de laboratorio con toma de gases, punto de agua, etc.	UE	1	0
		Sistema automático para procesamiento de hemocultivos	BI	1	0
		Sistema automatizado de identificación bacteriológica	BI	1	0
		Taburete alto con respaldo, con ruedas y apoyapies	MC	1	0

opcional		Procesador automático de citología líquida en capa fina	BI	1	
	18	Analizador automático de tiras de orina II	BI	0	-
		Analizador automático de Sangre Oculta en Heces	BI	0	-
		Analizador automático de tiras de orina	BI	0	-
		Centrífuga	BI	0	-
		Estufa incubador de hasta 70°C (150 l.)	BI	1	0
		Microscopio de discusión y docencia digital con pantalla plana LCD de 40" y doble observador	BI	1	0
		Analizador automático de sedimento urinario	BI	0	-
1	2	Ducha de seguridad con lavajos	EB	1	1
1	18	Microscopio de discusión y docencia digital con pantalla plana LCD de 40" y doble observador	BI	1	1
		Analizador automático de Sangre Oculta en Heces	BI	1	1
		Analizador automático de tiras de orina	BI	1	1
		Centrífuga	BI	1	1

		Estufa incubador de hasta 70°C (150 l.)	BI	1	1
1	10	Mesa de despacho con ala para ordenador	EB	1	1
		Armario con cajones y estantes	EB	1	1
		Impresora color	Micro- Informática	1	1
		Mesa reuniones 4 personas	EB	1	1
		Ordenador personal	Micro- Informática	1	1
		Papelera metálica	EB	1	1
		Perchero de pie	EB	1	1
		Silla confidente	EB	4	4
		Sillón	EB	1	1
1	10	Mostrador doble puesto	UE	1	1
		Armario - Casillero con llave, 4 und.	EB	0	-
		Armario alto todo puertas	EB	1	1
		Ordenador personal	Micro- Informática	2	2
		Papelera metálica	EB	1	1
		Silla giratoria con brazos	EB	2	2
		Tablero de avisos en corcho	EB	1	1
		Teléfono	UE	1	1
1	8	Escalera pata de gallo, 3 pasos	EB	1	1
		Estantería Aluminio - Polietileno I	EB	0	-
		Estantería Aluminio - Polietileno II	EB	1	1
		Estantería básica, acero galvanizado	EB	8	8
1	6	Cámara frigorífica pref.	UE	1	1

		Estantería cuatro baldas en ac.inox.	EB	4	4
1	3	Coche de limpieza	EB	1	1
		Estantería básica, acero galvanizado	EB	1	1
		Mueble vertedero	UE	1	1
1	6	Mesa de lavado de acero inox, con ultrasonidos	BI	1	1
		Cestillos de lavado DIN 1/1	EB	2	2
		Coche de transporte de racks	EB	1	1
		Condensador de vapor	BI	1	1
		Dispensador de papel mecha	EB	1	1
		Dosificador de jabón de uso hospitalario	MC	1	1
		Estantería alta de varilla	EB	1	1
		Lavadora de material alta desinfección	EB	1	1
		Mesa de trabajo mural acero inox (metro lineal)	EB	1	1
		Pistola de presión aire / agua	BI	1	1
		Rack de 4 niveles	EB	4	4
		Basurero con doble tapa y pedal, inoxidable, 5 L	EB	1	1
Sistema de tratamiento de agua	UE	1	1		
1	4	Estantería básica, acero galvanizado	EB	1	1
		Basurero higiénico 40 litros	EB	2	2

		Mueble en acero inoxidable C/encimera y vertedero.	UE	1	1
1	8	Mesa de despacho con ala para ordenador	EB	1	1
		Armario con cajones y estantes	EB	1	1
		Impresora color	Micro- Informática	1	1
		Mesa reuniones 4 personas	EB	1	1
		Ordenador personal	Micro- Informática	1	1
		Papelera metálica	EB	1	1
		Perchero de pie	EB	1	1
		Silla confidente	EB	4	4
		Sillón	EB	1	1
1	-	Mostrador doble puesto	UE	1	1
		Armario - Casillero con llave, 4 und.	EB	0	-
		Armario alto todo puertas	EB	1	1
		Ordenador personal	Micro- Informática	2	2
		Papelera metálica	EB	1	1
		Silla giratoria con brazos	EB	2	2
		Tablero de avisos en corcho	EB	1	1
		Teléfono	UE	1	1
-	10	Escalera pata de gallo, 3 pasos	EB	0	-
		Estantería alta de varilla	EB	0	-
		Estantería Aluminio - Polietileno I	EB	0	-
		Estantería Aluminio - Polietileno II	EB	0	-

		Estantería básica, acero galvanizado	EB	0	-
		Estantería cuatro baldas en ac.inox.	EB	7	
1	10	Escalera pata de gallo, 3 pasos	EB	0	-
		Estantería alta de varilla	EB	8	8
		Estantería Aluminio - Polietileno I	EB	0	-
		Estantería Aluminio - Polietileno II	EB	0	-
		Estantería básica, acero galvanizado	EB	0	-
		Estantería cuatro baldas en ac.inox.	EB	0	-
1	12	Sofá, 3 puestos	EB	1	1
		Frigorífico con congelador	EB	1	1
		Mesa de centro, baja	EB	1	1
		Mesa para 4 personas	EB	1	1
		Microondas	EB	1	1
		Mostrador con fregadero en acero inox	UE	1	1
		Silla apilable	EB	8	8
2	2	Dispensador de papel mecha	EB	2	4
		Espejo empotrado	UE	1	2
		Juego de ayudas técnicas inodoro	EB	1	2
		Lavabo con repisa	UE	1	2
		Gancho doble	EB	2	4

		Basurero con doble tapa y pedal, inoxidable, 5 L	EB	1	2
		Recipiente para desechos	EB	1	2
2	6	Dosificador de jabón en acero inoxidable	EB	1	2
		Armario - taquilla, 2 und	EB	3	6
		Banco de vestuario, 150 cm	EB	1	2
		Papelera en acero inox, 100 L	EB	1	2
		Gancho doble	EB	4	8
1	8	-	-	-	-
1	6	Estantería alta de varilla	EB	2	2
		Cesta de carga 44x30x14 cm	BI	4	4
		Cesta de carga 44x30x20 cm	BI	3	3
		Coche de transporte hermético.	BI	1	1
		Juego de racks para almacenar	BI	1	1
		Metro lineal de estantería clínica baja	EB	1	1
1	3	Coche de limpieza	EB	1	1
		Estantería básica, acero galvanizado	EB	1	1
		Mueble vertedero	UE	1	1
1	3	Coche de limpieza	EB	1	1
		Estantería básica, acero galvanizado	EB	1	1
		Mueble vertedero	UE	1	1

1	6	Mostrador doble puesto	UE	1	1
		Armario alto todo puertas	EB	1	1
		Ordenador personal	Micro- Informática	1	1
		Papelera metálica	EB	1	1
		Silla giratoria con brazos	EB	2	2
		Tablero de avisos en corcho	EB	1	1
		Teléfono	UE	1	1
1	2	Armario - taquilla, 2 und	EB	3	3
		Banco de vestuario, 150 cm	EB	1	1
		Papelera en acero inox, 100 L	EB	1	1
		Gancho doble	EB	4	4
1	8	Túnel de 2 puertas automáticas para el lavado de 1 coche	BI	1	1
		Coche 4 niveles con brazos de lavado	BI	1	1
		Coche para 10 contenedores con tapas	BI	1	1
		Conexión con inyectores de los accesorios de carga (por conexión)	BI	1	1
		Extra por 3000 mm de profundidad	EB	0	-
		Extra por puerta de vidrio (1 puerta)	BI	0	-
		Guías centradoras para posicionamiento de carros de transporte	BI	1	1

		Montantes y dinteles acero inoxidable para lavadoras instaladas en pared	BI	2	2
		Secado por vapor	BI	1	1
1	8	Mostrador doble puesto	UE	1	1
		Armario - Casillero con llave, 4 und.	EB	0	-
		Armario alto todo puertas	EB	1	1
		Ordenador personal	Micro- Informática	2	2
		Papelera metálica	EB	1	1
		Silla giratoria con brazos	EB	2	2
		Tablero de avisos en corcho	EB	1	1
		Teléfono	UE	1	1
1	8	Mostrador doble puesto	UE	1	1
1		Armario - Casillero con llave, 4 und.	EB	0	-
		Armario alto todo puertas	EB	1	1
		Ordenador personal	Micro- Informática	1	1
		Papelera metálica	EB	1	1
		Silla giratoria con brazos	EB	1	1
		Tablero de avisos en corcho	EB	1	1
		Teléfono	UE	1	1
1	16	Esterilizador con generador de vapor, dos puertas	BI	1	1
		Cartucho desechable p/ desmineralizador	BI	1	1
		Coche de carga y descarga	BI	1	1

		Compresor de aire insonorizado.	BI	1	1
		Conjunto de montantes y dinteles	BI	2	2
		Descalcificador de agua, 1500 lts	BI	1	1
		Dintel superior e inferior zona de carga (II)	BI	2	2
		Kit de accesorios de instalación de esterilizador	BI	1	1
		Kit de conexiones para descalcificador.	BI	1	1
		Plataforma de carga	BI	1	1
		Puerta acceso mantenimiento de 650 mm	BI	3	3
1		Esterilizadora de Baja Temperatura de Peróxido de una sola Puerta	MC	1	1
		Kit de accesorios para esterilizador	BI	2	2
	8	Caja con 3 bolsas de solución esterilizante	BI	60	-
opcional		Conjunto de montantes y dinteles zona descarga	BI	2	-
		Dintel superior e inferior zona de carga (I)	BI	2	-
		Esterilizador formaldehído, 2 puertas	BI	1	-

		Plafón puerta acceso mantenimiento de 650 mm	BI	2	-
		Plafón puerta de acceso mto. Con hueco	BI	2	-
1	8	Mesa de lavado de acero inox, con ultrasonidos	BI	1	1
		Central dosificadora de detergentes 4 bombas	BI	1	1
		Cestillos de lavado DIN 1/1	EB	15	15
		Coche de transporte de racks	EB	1	1
		Condensador de vapor	BI	2	2
		Dispensador de papel mecha	EB	2	2
		Dosificador de jabón de uso hospitalario	MC	2	2
		Esclusa para retorno de racks	BI	0	-
		Estantería alta de varilla	EB	2	2
		Lavadora termodesinfectadora 2 puertas	EB	2	2
		Mesa de trabajo central con 2 cajones	EB	1	1
		Mesa de trabajo mural acero inox (metro lineal)	EB	2	2
		Panelado lateral condensador de vapor	BI	2	2
Pistola de presión aire / agua	BI	2	2		
Rack anestesia	EB	2	2		

		Rack de 4 niveles	EB	2	2
		Basurero con doble tapa y pedal, inoxidable, 5 L	EB	1	1
		Sistema automático de carga a las lavadoras	EB	1	1
1	12	Impresora térmica Touch Screen en lavadoras	EB	1	1
		Cestas de carga para esterilizadores	BI	10	10
		Coche de carga esterilizadores (eléctrico)	EB	2	2
		Coche de transporte de racks	EB	2	2
		Coche de transporte de varillas	BI	2	2
		Coche soporte rollos y papel	BI	1	1
		Entrepaño para material no estéril	BI	1	1
		Mesa de preparación y envasado	EB	2	2
		Silla fija de vinilo sin brazo, tapizada	EB	5	5
		Soldadora de bolsas	MC	1	1
		Soporte corte bolsas envasado	BI	1	1
1	4	Estantería cuatro baldas en ac.inox.	EB	2	2
		Armario de estupefacientes, metálico con cierre	MC	1	1

1	12	Conjunto de carruseles horizontal, 60 cestas	EB	1	1
		Estantería básica, acero galvanizado	EB	0	-
		Juego de cajas y contenedores para los carruseles	EB	1	1
1	24	Cabina de flujo laminar para citostáticos	BI	2	2
		Armario alto todo puertas	EB	1	1
		Autoclave de sobremesa con impresora	EB	1	1
		Banco de trabajo	EB	1	1
		Cabina de flujo laminar horizontal	BI	2	2
		Cabina de flujo laminar horizontal (nutrición parenteral, 1 plaza)	BI	2	2
		Dosificador de líquidos	BI	1	1
		Equipo para cerrar ampollas y capsular viales	BI	1	1
		Estufa	BI	1	1
		Homogenizador	BI	1	1
		Horno esterilizador y despirogenador de calor seco	BI	1	1
		Mesa de trabajo	EB	0	-
Mobiliario de laboratorio con toma de gases, punto de agua, etc.	UE	1	1		

		Taburete alto con respaldo, con ruedas y apoyapies	MC	2	4
		Unidad extracción cabina de flujo laminar	UE	2	6
2	4	Dosificador de jabón en acero inoxidable	EB	1	2
		Dispensador de papel mecha	EB	2	4
		Espejo empotrado	UE	1	2
		Juego de ayudas técnicas inodoro	EB	1	2
		Lavabo con repisa	UE	1	2
		Gancho doble	EB	2	4
		Basurero con doble tapa y pedal, inoxidable, 5 L	EB	1	2
		Recipiente para desechos	EB	1	2
1	2	Armario - taquilla, 2 und	EB	3	3
		Banco de vestuario, 150 cm	EB	1	1
		Papelera en acero inox, 100 L	EB	1	1
		Gancho doble	EB	4	4
1	18	Mostrador de farmacia	UE	1	1
		Armario con cajones y estantes	EB	1	1
		Armario de estupefacientes, metálico con cierre	MC	0	-
		Coche de transporte de citotóxicos con portanevera	EB	0	-
		Estantería alta de varilla	EB	0	-

		Impresora color	Micro- Informática	0	-
		Impresora láser monocromo	Micro- Informática	1	1
		Ordenador personal	Micro- Informática	1	1
		Papelera metálica	EB	1	1
		Silla giratoria con brazos	EB	2	2
1	-	Dosificador de jabón de uso hospitalario	MC	2	2
1	6	Descongelador de plasma	BI	1	1
		Armario refrigerado para bolsas de sangre	MC	0	-
		Congelador vertical -80°C	MC	0	-
		Congelador vertical, - 40 °C	MC	1	1
		Congeladores profesionales de laboratorio -14° C a -25° C, 450 L	MC	0	-
		Refrigerador profesional +2 - +14°C , 333 L	MC	0	-
		Refrigerador profesional +2 - +14°C , 560 L	EB	1	1
		Refrigerador profesional +2 a +14°C , 1230 L	MC	1	1
		Refrigerador profesional +2 a +14°C , 1300 L	MC	0	-
1	16	-	-	-	-
1	10	Mesas de trabajo para 2 puestos	EB	2	2
		Armario con cajones y estantes (I)	EB	1	1
		Papelera metálica	EB	2	2

		Perchero de pie	EB	1	1
		Sillón sin brazos	EB	2	2
1	16	Sistema de archivo móvil	EB	0	-
		Estantería básica, acero galvanizado	EB	6	6
1	8	Mesa de apoyo	EB	1	1
		Estantería básica, acero galvanizado	EB	2	2
		Fotocopiadora multifunción	EB	1	1
1	14	Mesas de trabajo para 2 puestos	EB	2	2
		Armario con cajones y estantes (I)	EB	2	2
		Papelera metálica	EB	2	2
		Perchero de pie	EB	1	1
		Sillón sin brazos	EB	2	2
1	16	Mesas de trabajo para 2 puestos	EB	2	2
		Armario con cajones y estantes (I)	EB	2	2
		Papelera metálica	EB	4	4
		Perchero de pie	EB	2	2
		Sillón sin brazos	EB	4	4
1	12	Mesa con ala para PC con divisor	EB	1	1
		Armario con cajones y estantes	EB	2	2
		Impresora color	Micro- Informática	0	-
		Impresora láser monocromo	Micro- Informática	0	-
		Ordenador personal	Micro- Informática	1	1
		Papelera metálica	EB	1	1
		Perchero de pie	EB	1	1

		Silla confidente	EB	2	2
		Silla giratoria con brazos y respaldo regulable en altura	EB	1	1
1	14	Mesas de trabajo para 2 puestos	EB	2	2
		Armario con cajones y estantes (I)	EB	2	2
		Papelera metálica	EB	2	2
		Perchero de pie	EB	1	1
		Sillón sin brazos	EB	2	2
1	10	Mesa de despacho con ala para ordenador	EB	1	1
		Mueble con puertas bajas y estanterías	EB	1	1
		Papelera metálica	EB	1	1
		Perchero de pie	EB	1	1
		Silla confidente	EB	2	2
		Sillón sin brazos	EB	1	1
1	16	Mesa de despacho con ala ejecutiva	EB	1	1
		Armario con cajones y estantes (I)	EB	1	1
		Mesa de centro, baja	EB	1	1
		Papelera metálica	EB	1	1
		Perchero de pie	EB	1	1
		Silla confidente II	EB	2	2
		Sillón gerencia	EB	1	1
		Sillón, 1 plaza	EB	2	2
1	10	Sistema de gestión de espera de pacientes	UE	0	-
		Bamca 3 puestos	EB	2	2
		Bamca 4 puestos	EB	1	1

		Papelera vestíbulo, acero inox.	EB	1	1
		Reloj de pared	EB	1	1
		Sistema Audiovisual de Información	EB	1	1
1	8	Mesa de despacho con ala para ordenador	EB	1	1
		Mueble con puertas bajas y estanterías	EB	1	1
		Papelera metálica	EB	1	1
		Perchero de pie	EB	1	1
		Silla confidente	EB	2	2
		Sillón sin brazos	EB	1	1
2	4	Dosificador de jabón en acero inoxidable	EB	1	2
		Dispensador de papel mecha	EB	2	4
		Espejo empotrado	UE	1	2
		Juego de ayudas técnicas inodoro	EB	1	2
		Lavabo con repisa	UE	1	2
		Gancho doble	EB	2	4
		Basurero con doble tapa y pedal, inoxidable, 5 L	EB	1	2
		Recipiente para desechos	EB	1	2
1	4	Mesa (120 x 120 cm)	EB	1	1
		Cafetera de 3 grupos. Capacidad, 18 litros.	EB	1	1
		Mesa de trabajo con fregadero	EB	1	1
		Mesa para cafetera 2,5x0,6x1,03m	EB	0	-

		Mesa Snack, 2000 mm	EB	0	-
		Microondas	EB	1	1
		Molino de café	EB	1	1
		Gancho doble	EB	6	6
		Silla con brazos, apilable	EB	4	4
		Termo para leche, 14 litros.	EB	1	1
1	16	Mesa para reuniones	EB	1	1
		Computadora completa con impresora	Micro- Informática	1	1
		Mueble para computadora	EB	1	1
		Pantalla de proyección mural eléctrica	EB	1	1
		Proyector multimedia	EB	1	1
		Silla fija con brazo, tapizada	EB	2	2
		Silla fija sin brazo, tapizada	EB	10	10
1		-	-	-	-
1	6	Mostrador puesto	UE	1	1
		Armario - Casillero con llave, 4 und.	EB	0	-
		Armario alto todo puertas	EB	1	1
		Ordenador personal	Micro- Informática	1	1
		Papelera metálica	EB	1	1
		Silla giratoria con brazos	EB	1	1
		Tablero de avisos en corcho	EB	1	1
		Teléfono	UE	1	1
1	24	Escalera pata de gallo, 3 pasos	EB	1	1
		Estantería Aluminio - Polietileno I	EB	0	-

		Estantería Aluminio - Polietileno II	EB	0	-
		Estantería básica, acero galvanizado	EB	11	11
2	2	Dosificador de jabón en acero inoxidable	EB	1	2
		Dispensador de papel mecha	EB	2	4
		Espejo empotrado	UE	1	2
		Juego de ayudas técnicas inodoro	EB	1	2
		Lavabo con repisa	UE	1	2
		Gancho doble	EB	2	4
		Basurero con doble tapa y pedal, inoxidable, 5 L	EB	1	2
		Recipiente para desechos	EB	1	2
1	6	Escalera pata de gallo, 3 pasos	EB	1	1
		Estantería Aluminio - Polietileno I	EB	0	-
		Estantería Aluminio - Polietileno II	EB	2	2
		Estantería básica, acero galvanizado	EB	0	-
1	30	Mesa (120 x 120 cm)	EB	4	4
		Cafetera de 3 grupos. Capacidad, 18 litros.	EB	1	1
		Enfriador de botellas, 580 l.	EB	1	1
		Fabricador de cubitos de hielo	EB	1	1
		Mesa de trabajo con fregadero	EB	1	1

		Mesa para cafetera 2,5x0,6x1,03m	EB	1	1
		Mesa Snack, 2000 mm	EB	1	1
		Microondas	EB	1	1
		Molino de café	EB	1	1
		Gancho doble	EB	6	6
		Silla con brazos, apilable	EB	24	24
		Termo para leche, 14 litros.	EB	1	1
1	14	Cocina a gas con horno	EB	1	1
		Armario Gastronómico, 700 l., 2 puertas	EB	1	1
		Campana mural de extracción II	EB	1	1
		Fregadero 700 x 700 x 300 mm	EB	1	1
		Freidora a gas 2 x 20 l.	EB	1	1
		Freidora a gas, 15 l	EB	1	1
		Mesa mural con entrepaño	EB	1	1
		Plancha de cocina de cromo duro 1 zona de cocción	EB	1	1
1	6	Lava-vasos cesta cuadrada.	EB	1	1
		Mesa de clasificación móvil	EB	0	-
		Mesa de desbarrasado	EB	1	1
		Mesa de lavado	EB	1	1
		Túnel de lavado de vajilla	EB	0	-
1	8	Mostrador doble puesto	UE		1
		Armario alto todo puertas	EB		1
		Ordenador personal	Micro- Informática		0

		Papelera metálica	EB		1
		Silla giratoria con brazos	EB		2
		Tablero de avisos en corcho	EB		1
		Teléfono	UE		1
1	12	Estantería Aluminio - Polietileno II	EB		1
		Estantería básica, acero galvanizado	EB		2
		Escalera pata de gallo, 3 pasos	EB		1
1	16	Banco de trabajo	EB		5
		Estantería básica, acero galvanizado	EB		2
		Taburete alto con respaldo, con ruedas y apoyapiés	MC		5
1	4	Armario - Casillero con llave, 4 und.	EB	2	2
	10	Mesa de despacho con ala para ordenador	EB	1	1
		Armario con cajones y estantes	EB	1	1
		Impresora color	Micro- Informática	0	-
		Impresora láser monocromo	Micro- Informática	1	1
		Ordenador personal	Micro- Informática	1	1
		Papelera metálica	EB	1	1
		Perchero de pie	EB	0	-
		Silla confidente	EB	0	-
		Silla giratoria con brazos	EB	2	2
1	12	Escalera pata de gallo, 3 pasos	EB	1	1

		Estantería Aluminio - Polietileno I	EB	0	-
		Estantería Aluminio - Polietileno II	EB	0	-
		Estantería básica, acero galvanizado	EB	3	3
1	10	-	-	-	-
1	4	-	-	-	-
1	6	Mostrador puesto	UE	1	1
		Armario - Casillero con llave, 4 und.	EB	0	-
		Armario alto todo puertas	EB	1	1
		Ordenador personal	Micro- Informática	1	1
		Papelera metálica	EB	1	1
		Silla giratoria con brazos	EB	1	1
		Tablero de avisos en corcho	EB	1	1
		Teléfono	UE	1	1
1	12	Estantería alta de varilla	EB	5	5
1	8	Mostrador doble puesto	UE	1	1
		Armario - Casillero con llave, 4 und.	EB	0	-
		Armario alto todo puertas	EB	1	1
		Ordenador personal	Micro- Informática	1	1
		Papelera metálica	EB	1	1
		Silla giratoria con brazos	EB	1	1
		Tablero de avisos en corcho	EB	1	1
		Teléfono	UE	1	1
1	6	Mostrador doble puesto	UE	1	1
		Armario - Casillero con llave, 4 und.	EB	0	-

		Armario alto todo puertas	EB	0	-
		Coche fondo móvil	EB	2	2
		Ordenador personal	Micro- Informática	1	1
		Papelera metálica	EB	1	1
		Silla giratoria con brazos	EB	1	1
		Tablero de avisos en corcho	EB	1	1
		Teléfono	UE	1	1
1	8	-	-	-	-
1	12	Armario - taquilla, 2 und	EB	12	12
		Banco de vestuario, 150 cm	EB	1	1
		Papelera en acero inox, 100 L	EB	1	1
		Gancho doble	EB	1	1
1	10	Armario - taquilla, 2 und	EB	10	10
		Banco de vestuario, 150 cm	EB	1	1
		Papelera en acero inox, 100 L	EB	1	1
		Gancho doble	EB	1	1
1		Acometidas eléctricas	UE	si	0
		Acometidas hidráulicas	UE	si	0
		Alarmas de seguridad	UE	si	0
		Canales de agua lluvia	UE	si	0
		Cisterna de agua potable	UE	si	0
		Depósito de combustible	UE	si	0
		Estructura general	UE	si	0
		Generador eléctrico	UE	si	0
		Hidratantes anti-incendios	UE	si	0
		Instalaciones de agua caliente	UE	si	0

	Instalaciones de aire comprimido	UE	si	0
	Instalaciones de aire temperado	UE	si	0
	Instalaciones de alcantarillado	UE	si	0
	Instalaciones de ascensores	UE	si	0
	Instalaciones de gases medicinales	UE	si	0
	Instalaciones de pararrayos	UE	si	0
	Instalaciones de recolección de desechos sólidos	UE	si	0
	Instalaciones de vacío	UE	si	0
	Instalaciones de vapor	UE	si	0
	Instalaciones generales	UE	si	0
	Instalaciones telefónicas e Internet	UE	si	0
	Señalización interna	UE	si	0

FUENTE: Ministerio de Salud Publica del Ecuador

11. ORGANIGRAMA

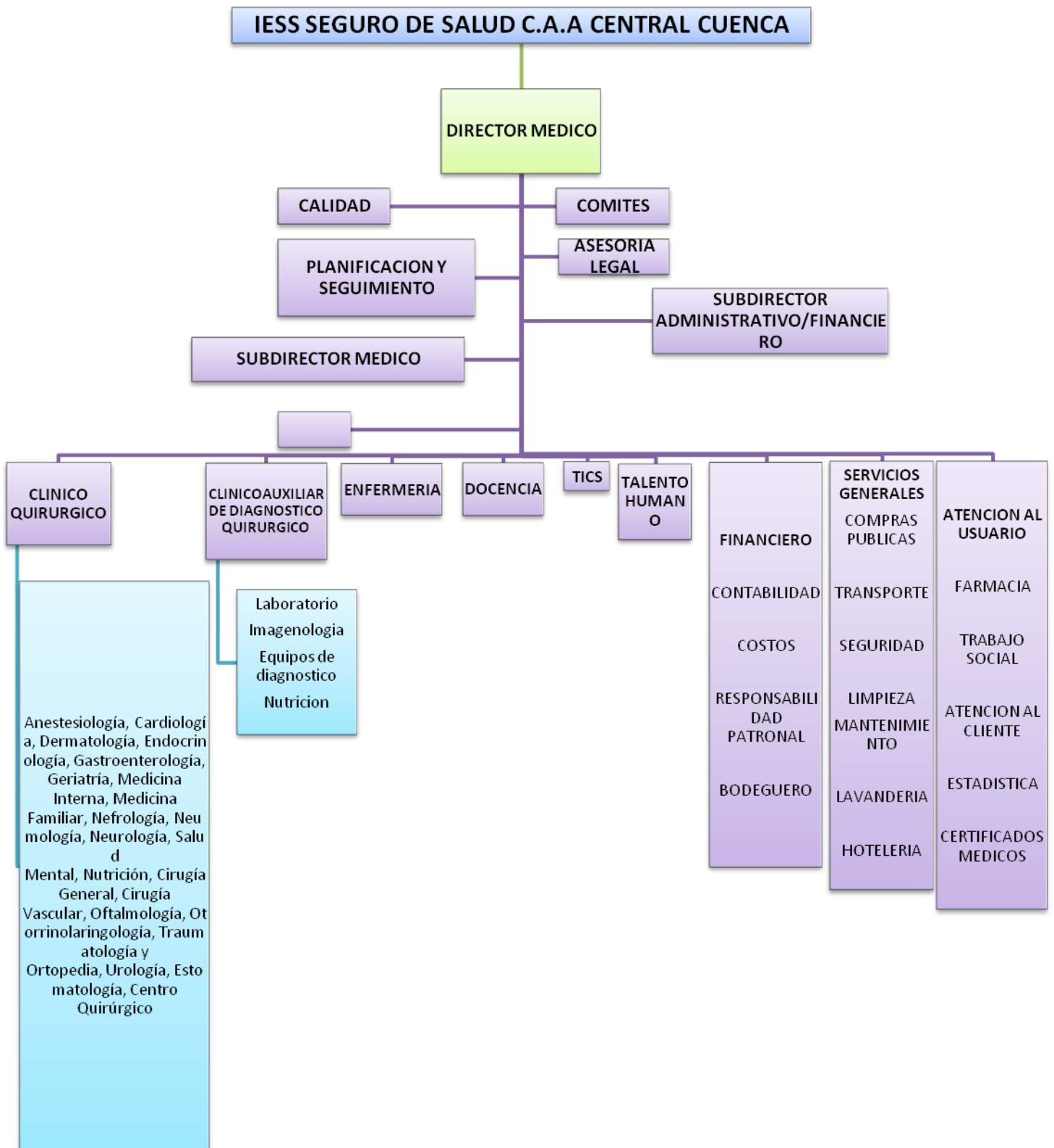

12- TERRENO. Conforme al Anexo 5, solicitud de aprobación de viabilidad técnica, no se dispone de terreno, por lo que se solicita la compra del mismo, ya que conforme al catastro de terrenos propiedad del IESS, no existe ninguno que cumpla con las características adecuadas para este proyecto, y en base a: Informe Disponibilidad Terreno, con base al plan médico funcional, se coloca en consideración los puntos siguientes.

- A. Si el IESS no tiene terreno, la DNIE, realiza estudio técnico de localización para adquirir un terreno según tipología de la unidad médica a construir, en coordinación con GAD Cantonal.
- B. Con la identificación la DNIE, realiza el proceso de compra mediante los procesos que señala la Ley de IESS o del COOTAD. La disponibilidad económica para la adquisición debe constar en el presupuesto de la unidad médica a construirse.
- C. Si el IESS, tiene terreno, la DNIE, obtiene expedientes municipales, que garantice que la unidad médica a construirse en ese terreno tendrá la aprobación del GAD Cantonal.

13. BIBLIOGRAFIA

1. MSP. Acuerdo Ministerial N° 318, glosario de términos.
2. MSP. Documento base para la normativa de la Planificación Territorial de la red servicios salud. Agosto 2012.
3. MSP. Reglamento de Aplicación para el proceso de licenciamiento en los establecimientos del Primer Nivel de Atención del Sistema Nacional de Salud. Acuerdo Ministerial N° 1484. 24 de Julio del 2012.
4. MSP. GLOBESALUD. GUIA METODOLOGICA PARA LA FINANCIACIÓN CAPITATIVA DE LA ATENCIÓN PRIMARIA. INFORME DE CONSULTORIA. Febrero 2012.
5. INEC. Estadísticas año 2010
6. Barragán, A. (2011). *Estudio de Impacto Ambiental EXPOST CAA 302 de Cuenca, del IESS*. Cuenca.
7. Molina, R. (2014). *Informe de Visita Técnica al CAA 302 Central Cuenca*. Cuenca.