

4/9/2014

**PLAN MÉDICO FUNCIONAL DEL CENTRO
CLÍNICO-QUIRÚRGICO AMBULATORIO
HOSPITAL DEL DÍA IESS-MACAS**





INSTITUTO ECUATORIANO DE SEGURIDAD SOCIAL

CENTRO CLÍNICO-QUIRÚRGICO AMBULATORIO

HOSPITAL DEL DÍA-MACAS

PLAN MÉDICO FUNCIONAL DEL CENTRO CLÍNICO-QUIRÚRGICO AMBULATORIO HOSPITAL DEL DÍA IESS-MACAS

MACAS-MORONA SANTIAGO-ECUADOR

SEPTIEMBRE DEL 2014

ELABORADO POR:

**DR. MARIO HUMBERTO ÁLVAREZ PAREDES
DIRECTOR**

**SRTA. MARÍA JOSÉ ALBARRACÍN VIRANO
SECRETARIA**



INSTITUTO ECUATORIANO DE SEGURIDAD SOCIAL

CENTRO CLÍNICO-QUIRÚRGICO AMBULATORIO

HOSPITAL DEL DÍA-MACAS

Contenido

1. INTRODUCCIÓN.....	6
2. MISIÓN Y VISIÓN.....	7
2.1 MISIÓN	7
2.2 VISIÓN	7
3. OBJETIVOS	8
3.1 OBJETIVO GENERAL.....	8
3.2 OBJETIVOS ESPECÍFICOS:	8
4. INFORMACIÓN DEL ENTORNO	9
4.1 Generalidades.....	9
4.2 Ubicación y límites	11
4.3 Clima	13
4.4 Hidrografía.....	13
4.5 Demografía	13
4.6 Crecimiento poblacional.....	14
4.7 Densidad Poblacional	14
4.8 Ocupación.....	15
4.9 Educación	15
4.10 Pobreza.....	16
4.10.1 Índice General	16
4.10.2 Acceso a Servicios Básicos	16
4.11 Mortalidad.....	16
4.12 Medios de Comunicación de mayor circulación y rating.	17
4.13 Fechas conmemorativas	17
4.14 Vialidad	17
5. RED INTERNA, RED PÚBLICA Y RED COMPLEMENTARIA DE SALUD – MORONA SANTIAGO 17	
5.1 Unidades médicas en Macas.....	19
6. CARTERA DE SERVICIOS Y DIMENSIONADO BÁSICO	21
7. TALENTO HUMANO	22
8. INFRAESTRUCTURA DE LOS SERVICIOS DE SALUD	24
8.1 Horario de atención en los servicios de salud	27



INSTITUTO ECUATORIANO DE SEGURIDAD SOCIAL

CENTRO CLÍNICO-QUIRÚRGICO AMBULATORIO

HOSPITAL DEL DÍA-MACAS

9. LICENCIAMIENTO DE LA UNIDAD	28
10. DEMANDA INSATISFECHA	29
11. INFORMACIÓN FINANCIERA	29
11.1 EJECUCIÓN AÑO 2013.....	29
11.2 PORCENTAJES DE EJECUCIÓN AÑO 2013.....	31
11.3 PRESUPUESTO EJECUTADO AÑO 2013.....	32
12. PROCESOS DE CONTRATACIÓN Y COMPRAS PÚBLICAS DE BIENES Y SERVICIOS DEL CENTRO CLINICO QUIRURGICO HOSPITAL DEL DÍA MACAS.....	33
13. DEMANDA DE ATENCIÓN 2013	34
13.1 PRODUCCION CONSULTA EXTERNA.....	34
13.2 PRODUCCION HOSPITALIZACIÓN	34
13.3 PRODUCCIÓN DE CIRUGIAS 2013	35
13.4 PRODUCCION EMERGENCIA 2013	35
13.5 RECETAS DESPACHADAS 2013.....	35
13.6 PRODUCCIÓN DE LABORATORIO 2013	35
13.7 PRODUCCION DE IMAGENOLOGIA 2013.....	36
13.8 PRODUCCIÓN DE FISIOTERAPIA 2013	36
13.9 DEMANDA DE ATENCIÓN CON AÑOS ANTERIORES	37
13.10 CONTROL PRENATAL.....	39
13.11 PLANIFICACIÓN FAMILIAR	40
13.12 DETECCIÓN OPORTUNA DEL CANCER CÉRVICO UTERINO.....	40
13.13 DETECCIÓN OPORTUNA DEL CÁNCER MAMARIO	41
13.14 NUTRICIÓN	41
14. FACTURACIÓN Y COSTOS.....	43
14.1 FACTURACIÓN MENSUAL 2013	43
14.2 FACTURACIÓN POR DEPENDENCIA.....	43
14.3 COMPARACIÓN CON AÑOS ANTERIORES FACTURACIÓN POR AÑOS	44
15. CONFORT Y CALIDAD DEL SERVICIO:	44
16. ANALISIS DE LA MORBILIDAD.....	45
17. DISTRIBUCIÓN DE ESPACIOS ACTUAL	46
18. PROPUESTA DE REMODELACIÓN / AMPLIACIÓN DE ESPACIOS FÍSICOS	47
16.1 Ampliación del área de Emergencia	47



INSTITUTO ECUATORIANO DE SEGURIDAD SOCIAL

CENTRO CLÍNICO-QUIRÚRGICO AMBULATORIO

HOSPITAL DEL DÍA-MACAS

16.2 Remodelación del Bloque 5 (Hospitalización, Esterilización, Ropería).....	50
16.3 Ampliación del área Hospitalaria	52
19. CONCLUSIONES	54
20. BIBLIOGRAFÍA	55
21. LINGÜÍSTICA	55
ANEXO 1.....	56
ANEXO 2.....	60
ANEXO 3.....	61



INSTITUTO ECUATORIANO DE SEGURIDAD SOCIAL

CENTRO CLÍNICO-QUIRÚRGICO AMBULATORIO

HOSPITAL DEL DÍA-MACAS

1. INTRODUCCIÓN

El Centro Clínico-Quirúrgico Ambulatorio Hospital del Día IESS Macas, se encuentra ubicada en el Cantón Morona, en la Provincia de Morona Santiago, en la ciudad de Macas, forma parte importante de la Red Pública Integral de Salud, ofrece a sus afiliados dentro de su zona de influencia atención preventiva y curativa, que comprende: afiliados al seguro general, jubilados, voluntarios y del Monte Pío, las áreas de influencia comprende las parroquias: San Isidro, General Proaño 9 de octubre, Sevilla Don Bosco, Cuchaenza, Sinaí, Evenecer, Rio Blanco, del Cantón Morona con su capital Macas, la población es de 41.155 habitantes, la población a nivel provincial es de aproximada de 147.940 habitantes en la Provincia de Morona Santiago, estos colonos, Shuar y Achuar.

Esta Unidad Médica fue creada bajo la categoría de Unidad de Atención Ambulatoria 308 IESS de Macas en el año 1981, para brindar atención médica en consulta externa, luego se incrementó el servicio de Odontología, y en el año 1987 se crea el Laboratorio.

La población asegurada del cantón es de aproximadamente 20000 afiliados al seguro de salud incluido menores de 18 años y conyugue, estructurada en activos, jubilados, montepío, voluntarios, pensionistas por invalidez que pertenecen al Seguro de Salud Individual y Familiar.

El Seguro Social Campesino posee 16 Dispensarios Médicos como puerta del primer nivel de atención, por necesidad los pacientes son transferidos a nuestros servicios en el área de laboratorio, Imagenología, rehabilitación, consulta externa, hospitalización, siendo esta una muestra de la factibilidad de la Red Interna de los servicios de salud y la Red Pública de Salud.



INSTITUTO ECUATORIANO DE SEGURIDAD SOCIAL

CENTRO CLÍNICO-QUIRÚRGICO AMBULATORIO

HOSPITAL DEL DÍA-MACAS

2. MISIÓN Y VISIÓN

2.1 MISIÓN

Brindar servicios de Salud a los afiliados, usuarios del Centro Clínico-Quirúrgico Ambulatorio Hospital del Día IESS Macas, mediante una gestión integral, solidaria aplicando tecnología actualizada, en una infraestructura moderna, promoviendo la capacitación, investigación y respeto al medio ambiente con profesionales calificados y orientados al servicio.

2.2 VISIÓN

Constituir en el mejor Sistema Público de Prestación de Servicios de Salud, alineados a la Ley de la Seguridad Social, ser reconocidos por sus altos estándares de calidad, tecnología de punta, procesos de investigación, desarrollo y respetando al medio ambiente.



INSTITUTO ECUATORIANO DE SEGURIDAD SOCIAL

CENTRO CLÍNICO-QUIRÚRGICO AMBULATORIO

HOSPITAL DEL DÍA-MACAS

3. OBJETIVOS

3.1 OBJETIVO GENERAL

Analizar la realidad actual del Centro Clínico Quirúrgico Ambulatorio Hospital del Día de la ciudad de Macas, haciendo énfasis en los indicadores de salud y considerando los determinantes para proponer mejoras en el alcance de productos y servicios ofertados y fomentar la complementariedad de los recursos mediante un trabajo interinstitucional e intersectorial de manera coordinada.

3.2 OBJETIVOS ESPECÍFICOS:

Contar con la información necesaria para la toma de decisiones e identificar las necesidades de los usuarios de acuerdo a la realidad local, lo cual irá en favor de mejorar la salud de la población.

Conocer la situación actual del Centro Clínico Quirúrgico Ambulatorio Hospital del Día de la ciudad de Macas.

Fortalecer el primer y segundo nivel de atención para mejorar las atenciones primarias de salud, medicina preventiva y tratamiento clínico-quirúrgico a través de servicios adecuados en infraestructura, dotadas de equipamiento y que cuenten con personal capacitado.



INSTITUTO ECUATORIANO DE SEGURIDAD SOCIAL

CENTRO CLÍNICO-QUIRÚRGICO AMBULATORIO

HOSPITAL DEL DÍA-MACAS

4. INFORMACIÓN DEL ENTORNO

4.1 Generalidades

Ubicada en el sureste del Ecuador, en el centro-norte de la provincia de Morona Santiago, a una distancia de 366 km de la ciudad de Quito, a una altitud de 1070 m sobre el nivel del mar.

Macas, Esmeralda Oriental, es regazo de la ciudad española llamada Sevilla de Oro, fundada por José Villanueva Maldonado en 1575 y considerada como jurisdicción de la Gobernación Yaguarzongo.

Las Gobernaciones de Quijos y Yaguarzongo desde el año de 1540 disputaron por la conquista de la tierra de "Macas". En 1549, Hernando de Benavente consiguió permiso de La Gasca para realizar la expedición a las "Tierras de Macas", y con 150 hombres partió desde Cuenca, Alausi por las cabeceras del río Cebadas y las alturas de Atilo, bajó hasta la laguna Negra; de ahí pasó a Zuñac Paira por la orilla izquierda del río Upano, visitó las tierras de Macas, avanzó al sur hasta encontrarse con la resistencia de los Shuaras. En 1563, Juan Salinas Loyola, Gobernador de Yaguarzongo, por orden del Gobernador de Quijos, Vásquez de Ávila, emprende la expedición a las tierras de Macas; Salinas Guinea ante esta oportunidad, manifiesta su agradecimiento e indica que todos los caciques se dignen esperar para llevar a efecto la fundación de Nuestra Señora del Rosario, realizada el 15 de agosto de 1563, ciudad que terminó después de poco por desaparecer.

Aún no se conoce el sitio exacto. Como se ve, el Gobernador de Quijos se esmera por conquistar estas zonas y frente a esta situación, Juan Salinas Loyola, Gobernador de Yaguarzongo y tío del fundador de Nuestra Señora del Rosario, envía a José Villanueva Maldonado para que fundara una ciudad en estas zonas que la consideraban de la jurisdicción de Yaguarzongo. Cumpliendo esta comisión, Villanueva Maldonado, Funda " Sevilla de Oro" en el año 1575.

El gobernador de Quijos Melchor Vásquez de Ávila, incorpora estas tierras a la Gobernación de Quijos. "Sevilla de Oro", estaba situada a la margen izquierda del río Upano, un poco más el sur de la actual parroquia Sevilla Don Bosco. Se cree que fue una ciudad poblada e importante hasta que sucedió su total destrucción, efectuada por los Shuaras en 1599, debido al maltrato dado por los españoles. Unos cuantos



INSTITUTO ECUATORIANO DE SEGURIDAD SOCIAL

CENTRO CLÍNICO-QUIRÚRGICO AMBULATORIO

HOSPITAL DEL DÍA-MACAS

sobrevivientes que alcanzaron a huir cruzaron el río Upano hacia las tierras de los Macas, estableciéndose en el sitio denominado CIUDAD, pero por temor de cualquier ataque sorpresivo de los Shuaras, después de un tiempo pasan a establecerse definitivamente en el lugar donde hoy se levanta la bella y hoy floreciente ciudad de Macas, capital de Morona Santiago.

Una Vida muy difícil tuvieron que soportar estos valientes hombres. Solo el coraje y la valentía, su reciedumbre, les permitió enfrentarse unas veces contra los Shuaras y otras contra las inclemencias de la naturaleza, pero con todo surge muy lentamente en medio de la inmensa jungla amazónica. Por eso se dice de Macas: "Pujos de un pueblo españolismo, encasquillado en la inmensa selva amazónica, con visas de leyenda, con audacias quijotescas dignas de las jornadas de Covadonga y émulas de Ballén, hidalga Macas, rezago de la ciudad española de Sevilla de Oro".

Entre los hijos de Macas cabe mencionar el nombre de Gabino Rivadeneira que a la cabeza de otros supo infundir respeto entre los nativos e hizo que este pueblo surgiera, hasta que en el año 1824, al constituirse la Gran Colombia, Macas es tomada en cuenta como cabecera cantonal del mismo nombre, perteneciente a la provincia de Chimborazo. Luego durante la vida republicana del Ecuador, en Tiempos del Período Garciano, huyen por los distintos confines de la patria, o llegan confinados a esta ciudad el General Víctor Proaño, en esta fecha 29 de mayo de 1861, Macas es considerada como cabecera del Cantón Sangay, perteneciente a la Provincia del Chimborazo. En memoria de este acontecimiento el Municipio de Morona en su sesión del 21 de marzo de 1969 declara que cada 29 mayo, Morona celebrará su fecha clásica aniversaria.

En 1870 entran en Macas los misioneros Jesuitas para evangelizar esta zona; en 1886 salen de Macas por disposición gubernamental. Como se puede colegir Macas perteneció a la provincia del Chimborazo como cabecera del cantón Sangay, pero vive separada y olvidada seguramente por la enorme distancia y por la dificultad de comunicarse.

En 1901 el Municipio del Cantón Sangay se preocupa de mejorar la pica por la vía Macas - Zuñac Riobamba, por donde en 1906 entran grupos de comerciantes cascarilleros colombianos. Más tarde el 3 de marzo de 1911, por disposición del Gobierno Interino de Carlos Freire Zaldumbide, parte de Riobamba a macas la misión



INSTITUTO ECUATORIANO DE SEGURIDAD SOCIAL

CENTRO CLÍNICO-QUIRÚRGICO AMBULATORIO

HOSPITAL DEL DÍA-MACAS

Tufino - Alvarez con el deseo de conocer una línea más recomendable para llevar una vía de Riobamba a Morona; esta misión llega a Macas, único poblado que le brindó hospitalidad. Datos de archivos personales existían ya en 1910 en el cantón Santiago; Jefe Político fue Nicolás Canizares, quien establece su sede en Macas, cantón Sangay. Así pasó hasta que el Gobierno central en 1916, Ordenó a Cañizares fijar su residencia en la jurisdicción cantonal y establecer la cabecera del cantón Sangay, Morona Santiago. Luego cambian de jefe Político en la persona de Carlos Romero. En 1920, se crean las provincias de la región oriental: Napo Pastaza y Santiago Zamora, considerando entonces a Macas como Capital de Santiago Zamora y borrando el nombre del cantón Sangay para convertirse de esta manera cabecera del cantón Morona Santiago, siendo su primer Jefe Político el comandante Manuel Bejarano.

En 1924, entran en Macas los Misioneros Salesianos, toman a cargo la educación y abren una escuelita sostenida por el estado. Transcurren algunos años durante la dictadura del Ing. Federico Páez en 1937 entra a establecerse en Macas una guarnición militar. Luego vino la invasión peruana, los habitantes de macas se aprestaron a defender el sagrado territorio nacional. Macas, una vez integrada al Municipio del que había sido suspendida toma la iniciativa del impulso y progreso; en 1946 a base de mingas se construye un campo de aviación muy importante; fue la ayuda proporcionada por el coronel de aviación Edmundo Carvajal Flores; en esta forma continuó Macas abriéndose rumbo hacia el progreso.

4.2 Ubicación y límites

La ciudad de Macas se encuentra ubicada en la parte centro-norte de la provincial de Morona Santiago, tiene una extensión total de 56.9 km². Limita con las parroquias: General Proaño (Norte), Río Blanco (Sur), Sevilla Don Bosco (Este) y 9 de Octubre (Oeste).



INSTITUTO ECUATORIANO DE SEGURIDAD SOCIAL

CENTRO CLÍNICO-QUIRÚRGICO AMBULATORIO

HOSPITAL DEL DÍA-MACAS



Imagen 1: División política del Cantón Morona

La ciudad es atravesada longitudinalmente por el río Upano. (Demarcación natural con la parroquia de Sevilla Don Bosco)



Imagen 2: Plano de la ciudad de Macas

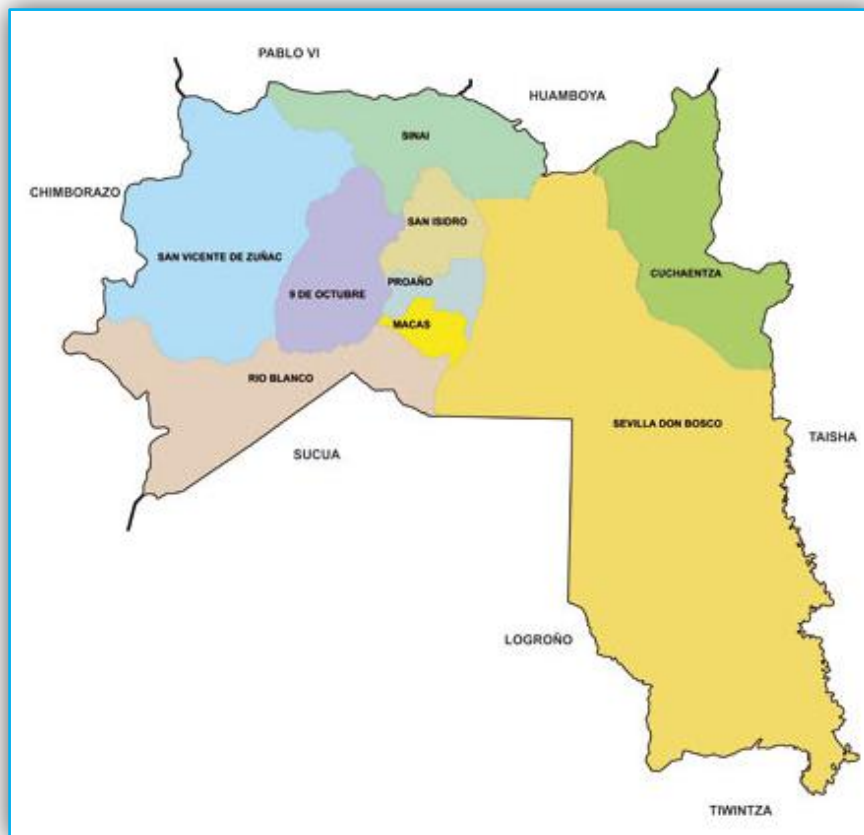

INSTITUTO ECUATORIANO DE SEGURIDAD SOCIAL

CENTRO CLÍNICO-QUIRÚRGICO AMBULATORIO

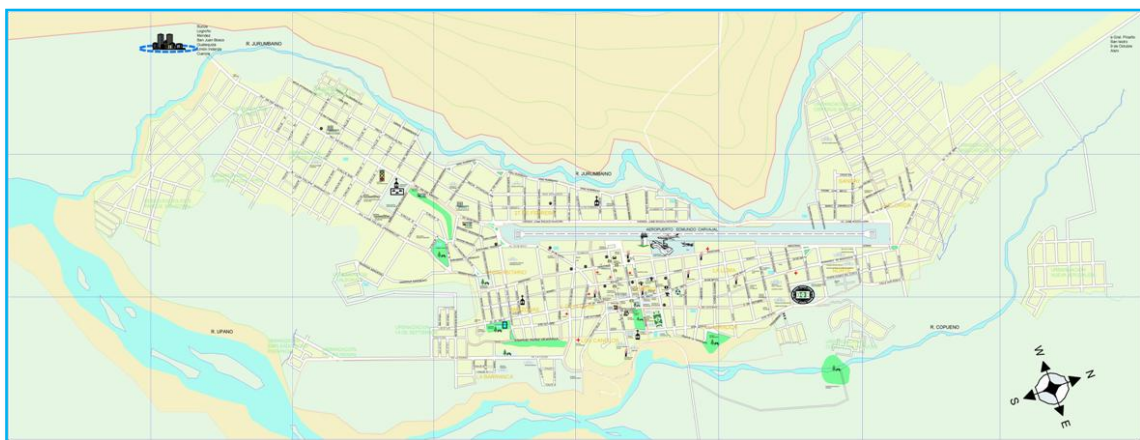
HOSPITAL DEL DÍA-MACAS

4.3 Clima

El clima de Macas es cálido-húmedo con temperaturas elevadas durante todo el año, debido a la poca altitud de la zona. Su proximidad a la cordillera de los Andes equilibra la temperatura haciendo que el clima sea más suave. La temperatura promedio es de 22 °C.

4.4 Hidrografía

Sus principales ríos son: Jurumbaino, Copueno y Upano, siendo este último uno de los más importantes atractivos turísticos de la localidad.

4.5 Demografía

La Provincia de Morona Santiago alberga al 0.95% del total de la población del Ecuador, del que el 33.33% se ubica en el área urbana y el 66.67% en el área rural, esto denota la dispersión de asentamientos humanos en el territorio, dificultando el acceso a los servicios básicos en su mayoría.

En la composición por género de la población rural y urbana, la población femenina sobrepasa a la masculina, factor resultante de la emigración continua de los habitantes en su mayoría hombres, además la inclusión de mujeres en las actividades económicas, sociales y políticas.

La población de la provincia de Morona Santiago es de 147 940 hab., siendo el 50 % perteneciente al cantón Morona, con un aproximado de 25 000 hab. en la ciudad de Macas:



Gráfico 1: No. Habitantes por género a nivel Provincial



INSTITUTO ECUATORIANO DE SEGURIDAD SOCIAL

CENTRO CLÍNICO-QUIRÚRGICO AMBULATORIO

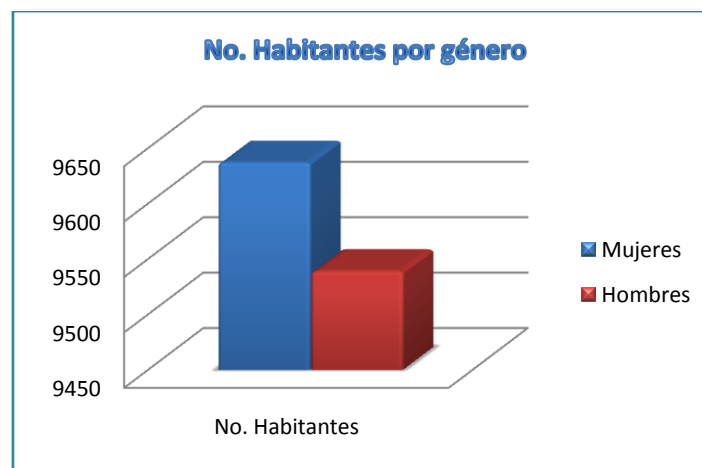
HOSPITAL DEL DÍA-MACAS

4.6 Crecimiento poblacional

La provincia registra una mayor tasa que la medianacional, donde el área urbana tiene un 4.37% y al área rural le corresponde 2.20%

Número de habitantes		
Proyecciones de los años:	2015	2020
Morona Santiago	175 074 hab	196 535 hab

Tabla 1: Proyección del No. habitantes años 2015 y 2020



Gráfico 2: Crecimiento Poblacional

4.7 Densidad Poblacional

La ciudad de Macas tiene una densidad poblacional de 359.57 hab/km², siendo la parroquia, en su calidad de capital cantonal y provincial, con mayor densidad poblacional del cantón Morona seguida por General Proaño con 38.53 hab/km² al ser la parroquia más cercana al área urbana.

A continuación y comparativo de la densidad poblacional entre las demás parroquias del cantón Morona y su capital Macas.



INSTITUTO ECUATORIANO DE SEGURIDAD SOCIAL

CENTRO CLÍNICO-QUIRÚRGICO AMBULATORIO

HOSPITAL DEL DÍA-MACAS



Gráfico 3: Densidad Poblacional

4.8 Ocupación

Del total de la población ocupada a nivel provincial, únicamente el 17.2 por ciento es afiliada al Seguro General, el 4.2 por ciento posee seguro privado. La mayoría del sector dependiente pertenece al sector Urbano cuya mayor número de habitantes reside en la capital provincial Macas.

4.9 Educación

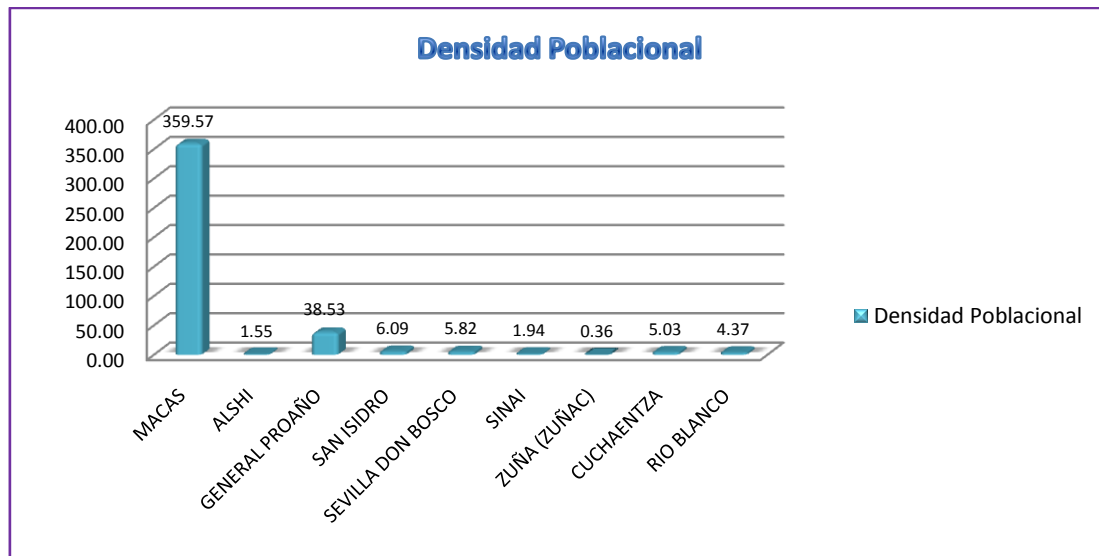
En promedio a nivel provincial, se presenta una tasa de analfabetismo ligeramente mayor (10%) que la media nacional (9%), acentuada principalmente en el área rural.

Los cantones con mayor analfabetismo son Taisha (14,8%), Pablo Sexto (12,6%), Limón Indanza (12%), San Juan Bosco (11,5%), Palora (11,1%), Santiago (10,6%) y Huamboya (10,4%), mientras que las demás están por debajo de la media nacional.

En cuanto a la escolarización en los niveles primario, secundario y superior, la provincia de Morona Santiago presenta tasas menores a las medias nacionales.

Alrededor del 88,1% de los niños en edad escolar se encuentran matriculados en los establecimientos educativos, mientras que el 31,8% de la población estudiantil comprendida entre los 12 a 17 años está en el nivel secundario, y únicamente el 2,5% de la población estudiantil comprendida entre los 18 a 24 años se encuentra en el nivel superior.



INSTITUTO ECUATORIANO DE SEGURIDAD SOCIAL

CENTRO CLÍNICO-QUIRÚRGICO AMBULATORIO

HOSPITAL DEL DÍA-MACAS

4.10 Pobreza

4.10.1 Índice General

El 75,8% de la población de la Provincia vive en condiciones de pobreza por necesidades básicas insatisfechas, muy por encima de la media nacional que es de 61,3%.

Los cantones cuya población registra los mayores niveles de pobreza son Taisha 97,6% y Huamboya 94%, seguidas por Logroño 87,1%, Limón 77,2%, mientras que Morona 68,6% y Sucúa 67,3% tienen los mejores niveles, pero aún por encima de la media nacional.

El índice de vulnerabilidad social que mide el analfabetismo de la población adulta, la desnutrición infantil, la pobreza medida por el consumo en los hogares, la mortalidad infantil y la presencia de nacionalidades y pueblos, a nivel provincial es de 37,5%.

4.10.2 Acceso a Servicios Básicos

El índice que refleja el promedio de viviendas que disponen de los servicios de agua, alcantarillado, recolección de basura y energía eléctrica en la provincia es de 26,5%.

Los cantones de Huamboya, Taisha y Logroño presentan las más desfavorables condiciones de acceso a servicios básicos, mientras que Sucúa por el contrario es la que registra mejor condición.

4.11 Mortalidad

En la provincia de Morona Santiago se registran los siguientes datos de acuerdo al último registro del INEC en base al Anuario de Estadísticas de Nacimientos y Defunciones (Año 2011):

	Valor	Observaciones
Tasa de Mortalidad General	2.58	Por cada 1000 habitantes
Tasa de Mortalidad Infantil	4.64	Por cada 1000 nacidos vivos
Tasa de Mortalidad Materna	342.30	Por cada 100 000 nacimientos oportunos

Tabla 2: Tasa de Mortalidad a nivel de la Provincia de Morona Santiago



INSTITUTO ECUATORIANO DE SEGURIDAD SOCIAL

CENTRO CLÍNICO-QUIRÚRGICO AMBULATORIO

HOSPITAL DEL DÍA-MACAS

En el Centro Clínico-Quirúrgico Ambulatorio de Macas desde el año 2011 al 2013, de acuerdo con los datos de estadística se han registrado 2 defunciones (1 afiliado, 1 neonato).

4.12 Medios de Comunicación de mayor circulación y rating.

Escrita: Diario La Randimpa, Revista Exprésate Morona Santiago (Local). El Comercio, El extra, Revista Vistazo (Nacional).

Radial: Olímpica, Bonita, Kiruba, Voz del Upano, Morona (Local), Canela (Nacional)

Televisiva: Digital Tv (Local), Gama TV, Teleamazonas, RTS, Ecuavisa (Nacional)

4.13 Fechas conmemorativas

12 de Febrero (Día de la Amazonía), 18 de Febrero (Fiesta Jurada de la Purísima de Macas), 29 de Mayo (Fundación de Macas y Cantonización de Morona), 5 de Agosto (Fiesta Jurada de la Purísima de Macas), 10 de Noviembre (Fiestas de Provincialización-Morona Santiago), los demás feriados nacionales y mundiales de acuerdo al Decreto Ejecutivo, No. 1162.

4.14 Vialidad

La ciudad de Macas hoy en día cuenta con cinco rutas de acceso en vías de primer nivel que forman parte de la troncal amazónica: Macas-Guarumales-Cuenca, Macas-Limón Indanza-Cuenca, Macas-Gualaquiza, Macas-Guamote-Riobamba, Macas-Puyo-Quito. La reciente apertura de las vías hacia Gualaquiza y Riobamba han sido parte del proyecto de desarrollo vial que permitirá a Macas encaminarse a un futuro digno para sus habitantes al existir mayor facilidad para el comercio de productos locales y el turismo como fuentes económicas principales.

5. RED INTERNA, RED PÚBLICA Y RED COMPLEMENTARIA DE SALUD – MORONA SANTIAGO

RED INTERNA DE SALUD - IESS MORONA SANTIAGO			
Seguro Especializado	Unidad Médica	Ubicación (Cantón)	Servicios
Seguro Social Campesino (16 Dispensarios)	San Isidro	Morona	Medicina General y Odontología
	Sevilla Don Bosco		
	Santa Marianita	Sucúa	
	Tesoro		
	Tayusa	Santiago de Méndez	



INSTITUTO ECUATORIANO DE SEGURIDAD SOCIAL

CENTRO CLÍNICO-QUIRÚRGICO AMBULATORIO

HOSPITAL DEL DÍA-MACAS

	Cambanaca		
	Rosario 1	Limón Indanza	
	Indanza		
	Unión de Calaglas	San Juan Bosco	
	Bomboiza	Gualaquiza	
	Rosario 4		
	Unión 3	Tiwintza	
	Sangay	Palora	
	Consorsio Cañari		
	16 de Agosto	Pablo Sexto	
	Pablo Sexto		
Seguro de Salud (2 Unidades de Atención Ambulatoria)	Unidad de Atención Ambulatoria de Sucúa	Sucúa	Medicina General
			Medicina Familiar
			Pediatría
			Psicología
			Odontología
			Imagenología
			Rehabilitación y Fisioterapia
	Laboratorio Clínico		
	Farmacia		
	Unidad de Atención Ambulatoria de Gualaquiza	Gualaquiza	Medicina General
Odontología General			
Farmacia			

Tabla 3: Red Interna de Salud

RED PÚBLICA INTEGRAL DE SALUD - MORONA SANTIAGO			
Unidad Médica	Parroquia	Cantón	
Hospital General de Macas	Macas (Cabecera Cantonal)	Morona	
Centro de Salud 27 de Febrero			
Centro de Salud INNFA			
Centro de Salud Luxemburgo			
Subcentro de Salud Sevilla			
Subcentro de Salud Santa Rosa	Sevilla Don Bosco		
Subcentro de Salud Miazal			
Subcentro de Salud Sinaí			
Subcentro de Salud Ebenezer	Sinaí		
Hospital Básico Pio XII	Sucúa (Cabecera Cantonal)	Sucúa	
Centro de Salud de la Federación Shuar			
Subcentro de Salud INNFA			
Subcentro de Salud Huambi			Huambi
Subcentro de Salud Logroño	Logroño (Cabecera Cantonal)	Logroño	
Subcentro de Salud Yaupi			Yaupi
Hospital Básico Quito	Méndez (Cabecera Cantonal)	Santiago de Méndez	
Subcentro de Salud Chinimbimi			Chinimbimi
Subcentro de Salud Tayusa			Tayusa
Subcentro de Salud Patuca			Patuca
Subcentro de Salud San Luis del Acho			San Luis del Acho



INSTITUTO ECUATORIANO DE SEGURIDAD SOCIAL

CENTRO CLÍNICO-QUIRÚRGICO AMBULATORIO

HOSPITAL DEL DÍA-MACAS

Hospital Básico de Limón Indanza	General Plaza (Cabecera Cantonal)	Limón Indanza
Subcentro de Salud Yunganza	Yunganza	
Subcentro de Salud Chiviaza	Chiviaza	
Subcentro de Salud Indanza	Indanza	
Subcentro de Salud Pupunas	Pupunas	
Subcentro de Salud San Miguel de Conchay	San Miguel de Conchay	
Subcentro de Salud Santiago	Santiago	Tiwintza
Subcentro de Salud San José de Morona	San José de Morona	
Subcentro de Salud San Juan Bosco	San Juan Bosco (Cabecera Cantonal)	San Juan Bosco
Hospital Básico Misereor	Gualaquiza (Cabecera Cantonal)	Gualaquiza
Subcentro de Salud Chiguinda	El Rosario	
Subcentro de Salud El Aguacate		
Subcentro de Salud El Ideal	El Ideal	
Subcentro de Salud Nueva Tarqui	Nueva Tarqui	
Subcentro de Salud Bomboiza	Bomboiza	
Subcentro de Salud Pablo Sexto	Pablo Sexto (Cabecera Cantonal)	Pablo Sexto
Subcentro de Salud Tuna-Chiwias	Huamboya (Cabecera Cantonal)	Huamboya
Subcentro de Salud Chiguaza	Chiguaza	
Centro de Salud Hospital de Palora	Palora (Cabecera Cantonal)	Palora
Subcentro de Salud Sangay	Sangay	
Hospital Básico San José de Taisha	Taisha (Cabecera Cantonal)	Taisha
Subcentro de Salud Macuma	Macuma	
Subcentro de Salud Tuutinentza	Tuutinentza	
Subcentro de Salud Pumpuentsa	Wasakentsa	

Tabla 4: Red Pública Integral de Salud

Red Complementaria de Servicios Médicos	
Prestadores Externos de Macas y Cuenca	
Servicios Prestados	Consulta Externa
	Emergencia
	Hospitalización
	Procedimientos Quirúrgicos
	Odontología
	Laboratorio Clínico
	Imagenología
	Otros Servicios de Diagnóstico complementario

Tabla 5: Red Complementaria de Salud

5.1 Unidades médicas en Macas

La infraestructura de salud de la ciudad de Macas para servir a la población y las remodelaciones o nuevas instalaciones se pueden observar en el siguiente cuadro:



INSTITUTO ECUATORIANO DE SEGURIDAD SOCIAL

CENTRO CLÍNICO-QUIRÚRGICO AMBULATORIO

HOSPITAL DEL DÍA-MACAS

Años de Construcción y última remodelación o nueva infraestructura de Unidades Médicas en la ciudad de Macas				
Ciudad	Unidad Médica	Año de Construcción	Última remodelación o nueva infraestructura	Total No. de Camas
Macas	IESS Unidad de Atención Ambulatoria de Macas (Actual Centro Clínico Quirúrgico Ambulatorio Hospital del Día de Macas)	1981	2011	15 más 5 pediátricas
Macas	MSP. Hospital Provincial de Macas (Actual Hospital General de Macas)	1973	2010	70
Macas	Centro de Salud Luxemburgo	Dato no disponible	Dato no disponible	N/A
Macas	Cruz Roja	Dato no disponible	Dato no disponible	N/A
Macas	Centro de Salud INFA	Dato no disponible	Dato no disponible	N/A
Macas	Centro de Salud 27 de febrero	Dato no disponible	Dato no disponible	N/A
Macas	Centro de Salud del Comando Provincial de Policía No. 17	Dato no disponible	Dato no disponible	N/A
Macas	Unidad Móvil Terrestre Área No. 1	Dato no disponible	Dato no disponible	N/A
Macas	Patronato de Acción Social Municipal	Dato no disponible	Dato no disponible	N/A
Macas	Patronato de Servicio Social Morona Santiago	Dato no disponible	Dato no disponible	N/A
Macas	Clínica de Especialidades Santa Fe (Privado)	Dato no disponible	Dato no disponible	10
Macas	Clínica Santa Lucía (Privado)	Dato no disponible	Dato no disponible	5

Tabla 6: Unidades Médicas de Macas

La oferta de servicios dentro de la Red Pública Integral de Salud en la zona de cobertura es la siguiente:



INSTITUTO ECUATORIANO DE SEGURIDAD SOCIAL

CENTRO CLÍNICO-QUIRÚRGICO AMBULATORIO

HOSPITAL DEL DÍA-MACAS

TIPO	CANTIDAD	INSTITUCIÓN	CAMAS
Centro de Salud A1	15	SSC (15)	N/A
Centro de Salud A2	1	SSC (1)	N/A
Centro de Salud B1			N/A
Centro de Salud B2	2	IESS (2), MSP ()	N/A
Centro de Salud C1			N/A
Centro de Salud C2			N/A
Centro de Especialidades II-2			N/A
Centro Clínico Quirúrgico Ambulatorio Hospital del Día II-3	1	IESS (1)	15
Hospital General -70 camas	1	MSP (1)	70

Tabla 7: Oferta de Servicios de la RPIS

Debemos considerar que existen otros proveedores de servicios de salud, pertenecientes a ONG's y privadas, cuya oferta es de especialidades con médicos de la localidad y prestadores externos (Cuenca), estos son: Clínica Santa Fe (con 10 camas) y la Clínica Santa Lucía (con 5 camas).

6. CARTERA DE SERVICIOS Y DIMENSIONADO BÁSICO

La cartera de servicios que se mantienen el Centro Clínico-Quirúrgico Ambulatorio Hospital del Día de la ciudad de Macas incluye lo siguiente:

		Hospitalización	Act. Quirúrgica	Act. Ambulatoria	Diagnóstico y Tratamiento
MÉDICAS	Medicina General	X		X	X
	Medicina Familiar			X	X
	Medicina Preventiva			X	X
	Medicina Interna			X	X
QUIRÚRGICAS	Cirugía General	X	X	X	X
	Traumatología	X	X	X	X
GINECO-OBSTÉTRICAS	Ginecología y Obstetricia	X	X	X	X
PEDIÁTRICAS	Pediatría	X		X	X



INSTITUTO ECUATORIANO DE SEGURIDAD SOCIAL

CENTRO CLÍNICO-QUIRÚRGICO AMBULATORIO

HOSPITAL DEL DÍA-MACAS

SERVICIOS CENTRALES	Laboratorio Clínico			X	X
	Anestesiología		X	X	X
	Odontología		X		X
	Imagenología			X	X
	Rehabilitación y Fisioterapia			X	X
	Emergencia			X	
	Farmacia				
	Nutrición				X

Tabla 8: Cartera de Servicios del Centro Clínico Quirúrgico Ambulatorio de Macas

7. TALENTO HUMANO

El Centro Clínico-Quirúrgico Ambulatorio Hospital del Día IESS Macas cuenta al momento con 74 talentos humanos incluidos internos rotativos y convenio de pago, distribuidos entre Médicos, paramédicos, Técnicos y Administrativos, que laboran bajo distintas modalidades de contrato, detallados de la siguiente manera:



Gráfico 4: Personal del Centro Clínico Quirúrgico Ambulatorio de Macas por tipo de contrato y/o nombramiento

Er

Clínico-Quirúrgico Ambulatorio Hospital del Día IESS Macas, considerando el área y cargo que desempeñan hasta la presente fecha:

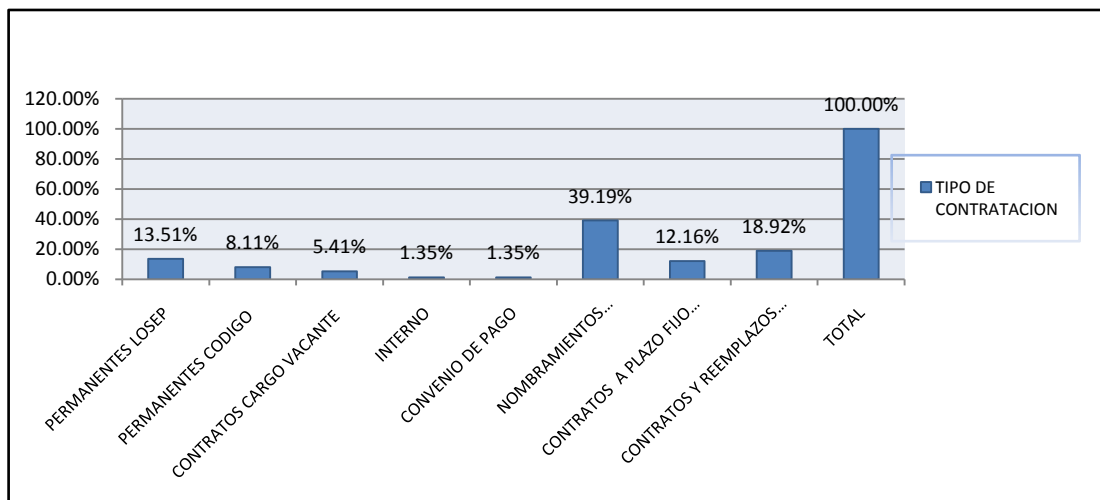

INSTITUTO ECUATORIANO DE SEGURIDAD SOCIAL

CENTRO CLÍNICO-QUIRÚRGICO AMBULATORIO

HOSPITAL DEL DÍA-MACAS



Gráfico 5: Personal del Centro Clínico Quirúrgico Ambulatorio de Macas por áreas

A partir del mes de agosto del año 2011 el Centro Clínico-Quirúrgico Ambulatorio Hospital del Día IESS Macas, empezó a funcionar como un hospital de 24 horas, con los servicios de hospitalización, observación, emergencia, quirófano y consulta externa con 10 camas para cinco especialidades, obteniendo actualmente un índice de cama ocupacional del 95% al 100%, brindando servicios en las especialidades de Medicina Interna, Cirugía, Ginecología y Obstetricia, Anestesiología, Imagenología, Pediatría y Medicina General, además se atienden las emergencias de las Unidades del Ministerio de Salud Pública por la Red Pública Integral de Salud.

Se cuenta con el recurso humano capacitado para cumplir con la labor en beneficio de todos nuestros afiliados.

El trabajo realizado desde el mes de Agosto del año 2011, ha dado los frutos esperados, ya que día a día se atienden a más afiliados y a la ciudadanía en general, con calidad, calidez y eficiencia; se atienden también a pacientes que son transferidos para consulta externa, cirugía y hospitalización del Seguro Social Campesino, del Ministerio de Salud Pública para el área de diagnóstico, sin dejar de considerar los pacientes que ingresan a nuestra casa de salud por medio de la Red Pública de Salud. En el año 2013 se incrementó el personal médico y paramédico como es una enfermera y 3 médicos residentes que cubren la atención por existir una gran

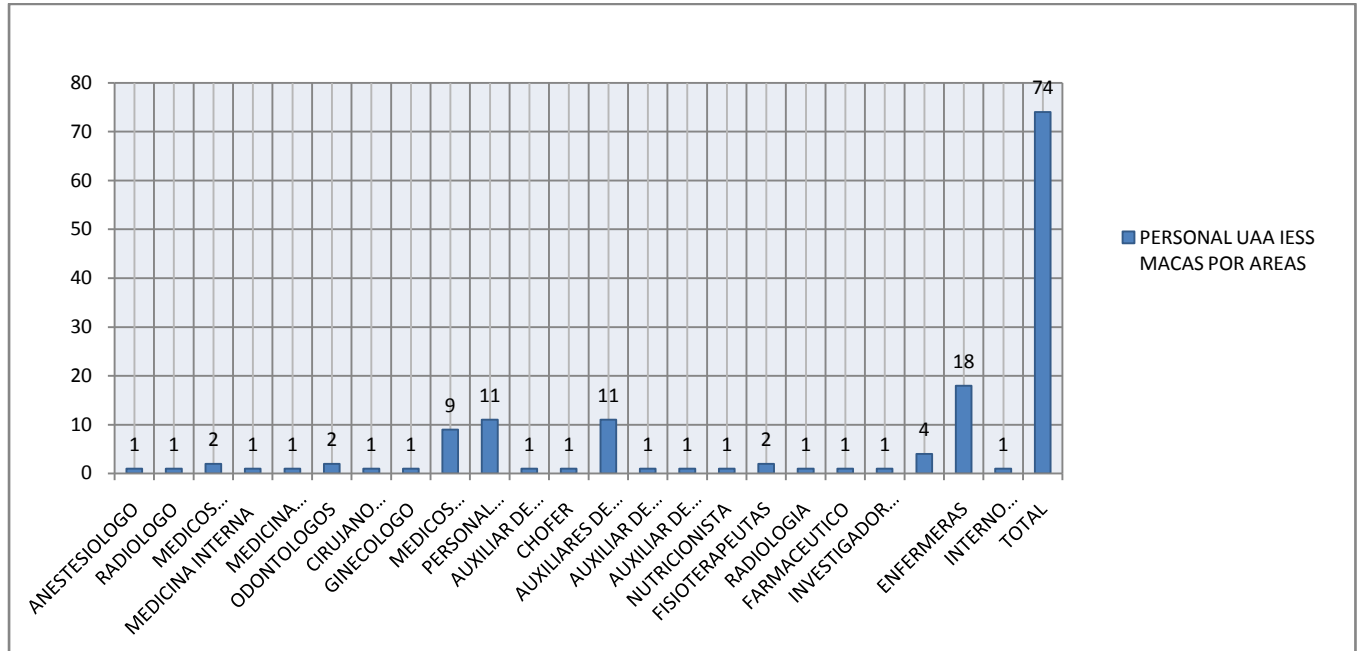

INSTITUTO ECUATORIANO DE SEGURIDAD SOCIAL

CENTRO CLÍNICO-QUIRÚRGICO AMBULATORIO

HOSPITAL DEL DÍA-MACAS

demanda de pacientes en los diferentes servicios que ofrece el Centro Clínico-Quirúrgico Ambulatorio Hospital del Día IESS Macas, de manera especial en las áreas de hospitalización y emergencia.

8. INFRAESTRUCTURA DE LOS SERVICIOS DE SALUD

El Centro Clínico Quirúrgico Hospital del Día Macas cuenta con los servicios de las especialidades de Cirugía, Ginecología y Obstetricia, Pediatría, Rehabilitación y Fisioterapia, Anestesiología, Medicina Familiar, área de Emergencias, con personal de planta, por contrato en todos los servicios médicos, administrativos y de servicio, quienes permiten el desarrollo de una consolidación en la atención, los mismos que son de calidad y buscan alcanzar satisfacción de los usuarios.

El Centro Clínico Quirúrgico Hospital del Día Macas, ubicado en la Capital Provincial por su ubicación geográfica sirve como un centro referencia para los Dispensarios del Seguro Social Campesino, Unidad de Atención Ambulatoria de Sucúa, Unidad de Atención Ambulatoria de Gualaquiza y de los Hospitales Cantonales y Provincial de la Red Pública Integral de Salud.

De esta manera se está cumpliendo con nuestros usuarios de esta Provincia Oriental que territorialmente es la más grande de la Amazonía, en un futuro muy cercano será un polo de desarrollo para el País.

SERVICIO/AREA	AREAS	DESCRIPCIÓN FUNCIONAL	DESCRIPCIÓN FÍSICA
CONSULTA EXTERNA	Medicina interna	Atención y evaluación del paciente.	Con ventilación acondicionada, baño incluido, lavamanos.
	Medicina general	Para atención y triaje del paciente.	Con ventilación acondicionada, baño incluido, lavamanos. Para interrogatorio y exploración.
	Medicina familiar	Atención en medicina preventiva.	Visitas domiciliarias. Charlas a pacientes crónicos.
	Ginecología y Obstetricia	Atención a pacientes gestantes, planificación familiar, estudios de PAP-.	Con ventilación acondicionada, baño incluido, lavamanos. Para interrogatorio y exploración.
	Cirugía General	Atención a pacientes quirúrgicos, diagnostico, emergencias.	Con ventilación acondicionada, baño incluido, lavamanos.



INSTITUTO ECUATORIANO DE SEGURIDAD SOCIAL

CENTRO CLÍNICO-QUIRÚRGICO AMBULATORIO

HOSPITAL DEL DÍA-MACAS

			Para interrogatorio y exploración.
	Pediatría	Control y atención del niño.	Con ventilación acondicionada, baño incluido, lavamanos. Para interrogatorio y exploración.
	Imagenología	Estudio de placas, ecografías y mamografías	Ambiente ventilado, baños, lavamanos, vestidos.
ENFERMERÍA	Estación de enfermería	Para recibir al paciente, dar información, materiales e insumos de enfermería.	Para recibir al paciente, iluminada. Con baño para el personal, Utería usada y limpia. Lavamanos, ventilación.
	Pre y post consulta	Para interrogatorio y toma de datos.	Iluminado, con lavamanos.
	Procedimientos	Actividades de Enfermería: curaciones, inyecciones y otros.	Adjunto para procedimientos de enfermería.
	Vacunación	Para inyecciones o aplicación de vacunas y almacenamiento.	Espacio adjunto a enfermería, para el manejo de vacunación.
FARMACIA	Bodega	Para el almacenamiento exclusivo de los medicamentos	Amplia, bien distribuida, iluminada.
	Despacho	Para la entrega de medicamentos al paciente.	Iluminada, bien distribuida, cómodo para el paciente.
ODONTOLOGIA	Consultorio de odontología	Para interrogatorio o consulta y atención odontológica del asegurado.	Espacio para interrogatorio y atención odontológica, espacio para preparado, mesón con lavado para lavar instrumental lo suficientemente grande para colocar el esterilizador. Espacio para el compresor. Y un espacio adecuado para el equipo de Rayos x, ya que actualmente contamos.
ADMINISTRACION	Pagaduría	Registrar pagos a través del S.P.I. previo documentación de respaldo.	Amplio, espacio prudencial para guardar los archivos.
	Secretaría	Recibe, elabora oficios, control de agenda, y otras funciones encomendadas.	Amplio, con buena iluminación, baño privado, lavamanos, aire acondicionado.
	Estadística	Para la confirmación del turno, entrega de la ficha médica, y guardar las fichas.	Espacio diseñado para acoplar perchas para las fichas.



INSTITUTO ECUATORIANO DE SEGURIDAD SOCIAL

CENTRO CLÍNICO-QUIRÚRGICO AMBULATORIO

HOSPITAL DEL DÍA-MACAS

	Información	Espacio para otorgar información de la cartera de servicios, acceso a la atención, y otros.	Espacio diseñado para Call Center e información de los servicios de la Unidad, trámites, y otros.
	Equipos de comunicación	Para almacenar los equipos de comunicación; UPS, Servidor, Switch y otros, generador de energía.	Espacio para todos los equipos de comunicación, estratégico para evitar el ruido.
	Dirección	Atención directa al servidor externo e interno, al asegurado. Control de la Unidad y toma de decisiones.	Sala para atención servidor externo e interno. Adjunto una sala pequeña para reuniones del personal administrativo.
LABORATORIO CLINICO	Toma y recepción de muestras	Para recibir y tomar las muestras con el pedido	Espacio para toma y recepción de muestras del paciente.
	Procedimientos	Procesamiento de las Muestras, donde manipula las muestras.	Espacio para procesar las muestras. Con ventilación, lugar estratégico, distribución adecuado de fuentes agua, luz y otros.
	Ingreso de resultados	Ingreso de resultados en el sistema informático.	Espacio para ingreso de resultados.
EMERGENCIA	Sala de Emergencia	Para recibir a los pacientes accidentados, de emergencia.	Espacio diseñado para tres o más camillas, para atención de pacientes. Accidentes de tránsito, pacientes inestables y otras.
	Enfermería	Para el desenvolvimiento de enfermería, y colocación de materiales e insumos de enfermería.	Espacio adjunto para enfermería, para control de signos vitales y los materiales e insumos de emergencia.
CONTABILIDAD Y PRESUPUESTO	Contabilidad	Realización de boletines, retenciones, y otras funciones afines.	Espacio iluminado, amplio. UBICADA EN ZONA TRANQUILA, Cerca Baño para personal Administrativo.
	Archivo	Para almacenar documentos de la Institución.	Espacio para ubicar documentos (presupuestos, contabilidad, dirección, secretaria, estadísticas).
	Presupuesto	Para control de las partidas presupuestarias, emitir certificación presupuestaria y otras funciones designadas.	Espacio iluminado, amplio. UBICADA EN ZONA TRANQUILA, Cerca Baño para personal Administrativo.



INSTITUTO ECUATORIANO DE SEGURIDAD SOCIAL

CENTRO CLÍNICO-QUIRÚRGICO AMBULATORIO

HOSPITAL DEL DÍA-MACAS

MEDICINA FISICA Y REHABILITACIÓN	Consultorios de fisioterapia	Para interrogatorio, examen físico, e ingreso de datos en la ficha médica.	Espacio para recepción, interrogatorio y valoración del paciente.
	Equipos de fisioterapia	Para colocar y función de los equipos de fisioterapia	Lugar donde se colocan y funcionaran los equipos de fisioterapia.
	Espacios para fisioterapia	Para realizar diferentes actividades de rehabilitación	Espacios para los diferentes procedimientos de fisioterapia, amplios, iluminados.
BODEGA GENERAL	Bodega	Para almacenar materiales de oficina, aseo y otros.	Espacio para Materiales de oficina, y otros, amplio para su ventilación.
SERVICIOS GENERALES	Guardianía	Para el funcionamiento y alojamiento de los bienes del guardián.	Espacio estratégico, pequeño.
	Aseo	Para guardar los equipos de limpieza, y otros materiales en utilización.	Espacio estratégico, con fuente de agua.
	Bar	Para el servicio de alimentos de los pacientes, y personal.	Espacio iluminado, con facilidad para eliminación de olores.
	Garaje	Para dos o tres vehículos, incluido ambulancia.	Espacio estratégico, para evitar el humo de los vehículos,
	Ropería y lencería	Para colocar ropería y lencería.	Espacio ventilado e iluminado.
	Lavandería	Para lavado de la lencería y ropa.	Espacio con piedras y equipo de lavandería.

Tabla 9: Descripción de los servicios del Centro Clínico Quirúrgico Ambulatorio de Macas

8.1 Horario de atención en los servicios de salud

Médicos Tratantes / Consulta Externa			
Área	No. Profesionales	Horario	Días Quirúrgicos
Medicina General	2	07h30 a 13h00 14h00 a 18h00	-
Medicina Familiar y Preventiva	1	07h30 a 13h00 14h00 a 16h30	-
Medicina Interna	1	07h30 a 13h00 14h00 a 16h30	-
Cirugía General	1	07h30 a 13h00 14h00 a 16h30	Martes y Jueves
Ginecología	2	07h30 a 13h00 14h00 a 16h30	Miércoles y Viernes
Pediatría	1	07h30 a 13h00 14h00 a 16h30	-
Urología	1	07h30 a 13h00 14h00 a 16h30	-
Anestesiología	1	07h30 a 15h30	De acuerdo al cronograma de Cirugía y Ginecología
Otros Servicios Médicos			



INSTITUTO ECUATORIANO DE SEGURIDAD SOCIAL

CENTRO CLÍNICO-QUIRÚRGICO AMBULATORIO

HOSPITAL DEL DÍA-MACAS

Área	No. Profesionales	Horario
Odontología	2	07h30 a 13h00 - 14h00 a 16h30
Nutrición y Dietética	1	07h30 a 13h00 - 14h00 a 16h30
Rehabilitación y Fisioterapia	2	08h00 a 13h00 - 14h00 a 18h00
Emergencia y Hospitalización	9	Horario ininterrumpido los 365 días del año
Auxiliares de Diagnóstico y otros de apoyo		
Área	No. Profesionales	Horario
Imagenología (Rayos X, Ecografía, Mamografía)	2	07h00 a 13h00 - 14h00 a 16h00
Laboratorio Clínico	4	07h30 a 13h00 - 14h00 a 18h00
Farmacia	2	08h00 a 19h00
Área Administrativa, Trabajo Social y de Servicio	14	08h00 a 13h00 – 14h00 a 17h00
Ambulancia	1	Horario Administrativo. En casos de Emergencia (Por llamada)

Tabla 10: Horario de Atención CCQ-Macas

9. LICENCIAMIENTO DE LA UNIDAD

La Unidad de Atención Ambulatoria de Macas desde agosto del año 2011 ha brindado sus servicios como Hospital del Día, con el horario de 24 horas en las áreas de Emergencia y Hospitalización.

Con el memorando No. IESS-SDRSS-2014-0343-M el Dr. Julio Molina ExSubdirector de Regulación del Seguro de Salud envió la matriz de Unidades Médicas de acuerdo a la nueva tipología en la cual se nos cataloga como Unidad del Segundo Nivel de Atención: Centro Clínico Quirúrgico Ambulatorio Hospital del Día (II-3)

En cuanto al permiso de funcionamiento que otorga el Ministerio de Salud Pública a las Unidades Médicas a nivel nacional, se ha realizado las gestiones pertinentes al caso en la Dirección Provincial de Salud en base al pronunciamiento de la Lcda. Olga Amboya mediante memorando No. ASDD-10-0202-2011 (Anexo 1) donde indica el procedimiento para solicitar la renovación del permiso respectivo. Sin embargo, a la fecha no pudo obtener el mismo por inconvenientes en la reestructuración orgánica-funcional de la Institución a la cual hago mención.

Con memorando No. IESS-UAAMACAS—2014-0287-M dirigido al Eco. Diego Tadeo Pozo se manifestó lo siguiente:

Con el fin de dar la atención correspondiente a su petición del remitir el permiso de funcionamiento del año 2014, me permito informar a Ud. que luego de las consultas y gestiones realizadas en la Dirección Provincial de Salud de Morona Santiago, a la



INSTITUTO ECUATORIANO DE SEGURIDAD SOCIAL

CENTRO CLÍNICO-QUIRÚRGICO AMBULATORIO

HOSPITAL DEL DÍA-MACAS

fecha no se ha podido obtener la renovación de dicho permiso por motivos inherentes a la Institución mencionada.

En tal virtud, remito el permiso de funcionamiento del año 2013 considerando que al momento de que se nos otorgue el actualizado lo remitiremos de manera inmediata.

Con fecha 24 de junio del año en curso se realizó la inspección pertinente por parte del equipo de la Dirección Provincial de Salud quienes luego de la revisión de cada área previo a la emisión del permiso de funcionamiento para el año 2014 ha realizados diferentes observaciones que se han corregido de manera oportuna, el informe de inspección se pueden verificar las observaciones en el anexo 3.

10. DEMANDA INSATISFECHA

En conformidad al incremento de la población tanto local como provincial y con ello la demanda de usuarios que diariamente asisten requiriendo de los servicios que el Centro Clínico-Quirúrgico de Macas brinda, se ve un porcentaje de demanda de pacientes insatisfechos tanto en Consulta Externa como Emergencia, tomando en consideración que nuestros usuarios a partir de la inserción de la Red Pública Integral de Salud no solo pertenecen al Seguro General y Seguro Social Campesino, si no también aquellos afiliados y familiares del ISSFA, ISSPOL y ciudadanía en general (MSP). Esto se debe a diversos factores entre ellos la Infraestructura misma de la Unidad Médica, ante todo en el área de Emergencia y Hospitalización.

De acuerdo con los datos estadísticos de la Unidad Médica en el año 2013 mensualmente se debieron atender 4460 pacientes en total de todos los servicios, al contrario de los 4053 pacientes que constan registrados como atendidos, equivalentes a un 10 % total de la demanda de usuarios.

11. INFORMACIÓN FINANCIERA

11.1 EJECUCIÓN AÑO 2013

A partir de agosto del año 2011 el Centro Clínico-Quirúrgico Ambulatorio Hospital del Día IESS Macas, empezó a funcionar como un Hospital de atención de 24 horas, con un área de hospitalización con 12 camas para cinco especialidades, obteniendo actualmente un índice de cama ocupacional del 95% al 100%, brindando servicios en las especialidades de Medicina Interna, Cirugía, Ginecología y Obstetricia,



INSTITUTO ECUATORIANO DE SEGURIDAD SOCIAL

CENTRO CLÍNICO-QUIRÚRGICO AMBULATORIO

HOSPITAL DEL DÍA-MACAS

Traumatología, Anestesiología e Imagenología, pediatría, así como también las áreas de emergencia, hospitalización y rehabilitación. Constituyéndose en un centro de referencia de las Unidades del Ministerio de Salud Pública y la Red Pública de Salud.

Todo esto ha fortalecido los servicios que ofrece el Centro Clínico-Quirúrgico Ambulatorio Hospital del Día IESS Macas, al mismo tiempo que ha representado una inversión muy significativa en lo que se refiere a equipamiento médico, infraestructura y sobre todo el recurso humano capacitado para cumplir con esta labor en beneficio de todos nuestros afiliados.

Al culminar el año 2013, el porcentaje de ejecución presupuestaria fue del 90%, lo que refleja un gasto efectivo acumulado de USD.2`400.794,18, de una asignación codificada de USD. 2`695.338,53. En términos generales se puede manifestar que en consideración al límite de gasto de nuestra Unidad Médica, y tomando en consideración las necesidades más importantes para el funcionamiento eficaz y eficiente de este Centro, el porcentaje ejecutado está dentro de los objetivos planteados.

DENOMINACION	VALOR EJECUTADO
GASTOS DIRECTOS DE PERSONAL	1567658.43
OTROS GASTOS DIRECTOS	748380.72
OTROS GASTOS CORRIENTES PRESTACIONALES	1051.50
TRANSFERENCIAS Y DONACIONES	11882.08
ACTIVOS FIJOS	56574.00
PASIVO CIRCULANTE	15247.45

Tabla 11: Ejecución Año 2013

Al analizar el gasto realizado en el año 2013 de acuerdo a los subgrupos, algunos de ellos reflejan una ejecución presupuestaria mayor a otros como se observa en el siguiente gráfico:



Gráfico 6: Valor Ejecutado del Presupuesto del año 2013



INSTITUTO ECUATORIANO DE SEGURIDAD SOCIAL

CENTRO CLÍNICO-QUIRÚRGICO AMBULATORIO

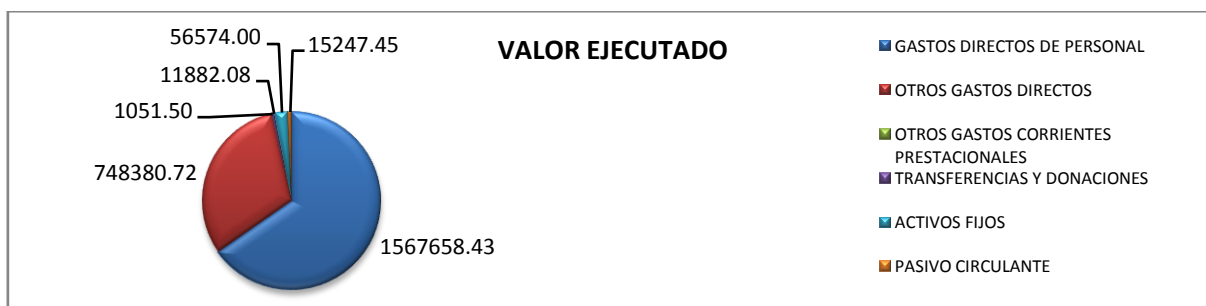
HOSPITAL DEL DÍA-MACAS

11.2 PORCENTAJES DE EJECUCIÓN AÑO 2013

DENOMINACION	VALOR EJECUTADO	% DE EJECUCION
GASTOS DIRECTOS DE PERSONAL	1567658.43	95.56
OTROS GASTOS DIRECTOS	748380.72	78.17
OTROS GASTOS CORRIENTES PRESTACIONALES	1051.50	66.55
TRANSFERENCIAS Y DONACIONES	11882.08	92.1
ACTIVOS FIJOS	56574.00	87.26
PASIVO CIRCULANTE	15247.45	83.15

Tabla 12: Porcentaje de ejecución presupuestaria del año 2013

El porcentaje de ejecución presupuestaria con un 95.56% corresponde al *Grupo 5297 Pasivo Circulante*, correspondiente al pago de liquidaciones y cuentas pendientes de ejercicios de años anteriores, estos valores en su mayoría han sido establecidos y financiados desde los niveles centrales de nuestra institución.

En lo que corresponde al *Grupo 5251 Gastos de Personal*, su ejecución alcanzó un nivel del 95.56%, porcentaje que corresponde al registro de las remuneraciones, liquidaciones y demás valores designados para las remuneraciones de todo el personal que labora en esta Unidad Médica, que a la fecha somos 74 profesionales.

El *Grupo 5253 Otros Gastos Directos* registra una ejecución del 78.17%, representado por todos los gastos y adquisiciones realizadas directamente por nuestra Unidad, con el objetivo de atender necesidades de suma importancia para el funcionamiento eficaz y eficiente de esta Institución; en especial lo que se refiere a la adquisición de medicamentos e insumos médicos, que son indispensables para cubrir las necesidades de todos nuestros usuarios.

Con una ejecución del 92.10% se encuentra el *Grupo 5258 Transferencias y Donaciones*, valor registrado por concepto del pago a los internos rotativos de la Universidad Católica de Cuenca que realizan el periférico en esta Unidad Médica.

Con un 87.26% se encuentra ejecutado el *Grupo 5284 Activos Fijos*, este porcentaje corresponde a las adquisiciones de activos fijos realizadas por parte de esta Unidad, en lo que respecta a la compra de equipo médico y muebles y enseres.



INSTITUTO ECUATORIANO DE SEGURIDAD SOCIAL

CENTRO CLÍNICO-QUIRÚRGICO AMBULATORIO

HOSPITAL DEL DÍA-MACAS



Gráfico 7: Gráfico del porcentaje de ejecución presupuestaria Año 2013

11.3 PRESUPUESTO EJECUTADO AÑO 2013

PRESUPUESTO CODIFICADO	GASTO EFECTIVO ACUMULADO
2695338.53	2400794.18

Tabla 13: Presupuesto ejecutado Año 2013

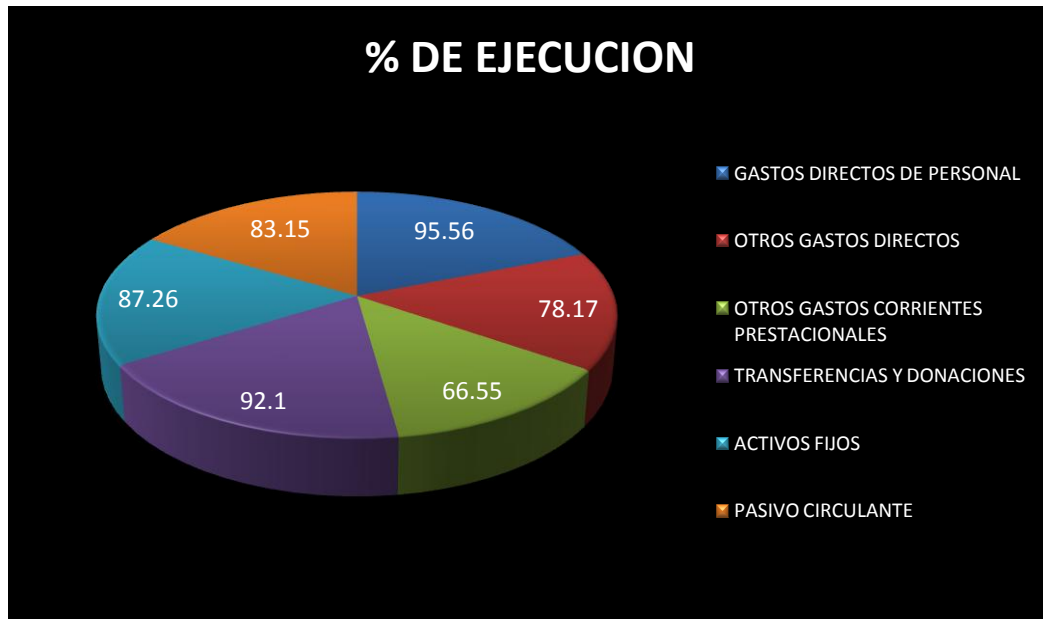

Gráfico 8: Presupuesto ejecutado Año 2013



INSTITUTO ECUATORIANO DE SEGURIDAD SOCIAL

CENTRO CLÍNICO-QUIRÚRGICO AMBULATORIO

HOSPITAL DEL DÍA-MACAS

La Ejecución presupuestaria del año 2013 fue del **90%** porcentaje obtenido del gasto ejecutado a diciembre del 2013.

12. PROCESOS DE CONTRATACIÓN Y COMPRAS PÚBLICAS DE BIENES Y SERVICIOS DEL CENTRO CLINICO QUIRURGICO HOSPITAL DEL DÍA MACAS

TIPO DE CONTRATACIÓN	Finalizados		MEDIO DE VERIFICACIÓN
	Número Total	Valor Total	
Ínfima Cuantía	83	37101.0357	portal
Publicación			
Licitación			
Subasta Inversa Electrónica	3	74565.8	
Procesos de Declaratoria de Emergencia			
Concurso Público			
Contratación Directa			
Menor Cuantía	2	57181.66	
Lista corta			
Producción Nacional			
Terminación Unilateral			
Consultoría			
Régimen Especial	1	10000	
Catálogo Electrónico	222	165991.48	
Cotización			
Ferias Inclusivas			
Otras			
TOTAL		344839.9757	

Imagen 3: Procesos de Contratación a través del departamento de Compras Públicas Año 2013



INSTITUTO ECUATORIANO DE SEGURIDAD SOCIAL

CENTRO CLÍNICO-QUIRÚRGICO AMBULATORIO

HOSPITAL DEL DÍA-MACAS

13. DEMANDA DE ATENCIÓN 2013

13.1 PRODUCCION CONSULTA EXTERNA



Gráfico 9: Producción de Consulta Externa Año 2013

En traumatología se tiene esa producción en vista de que la traumatóloga renunció en los primeros meses del año.

13.2 PRODUCCION HOSPITALIZACIÓN

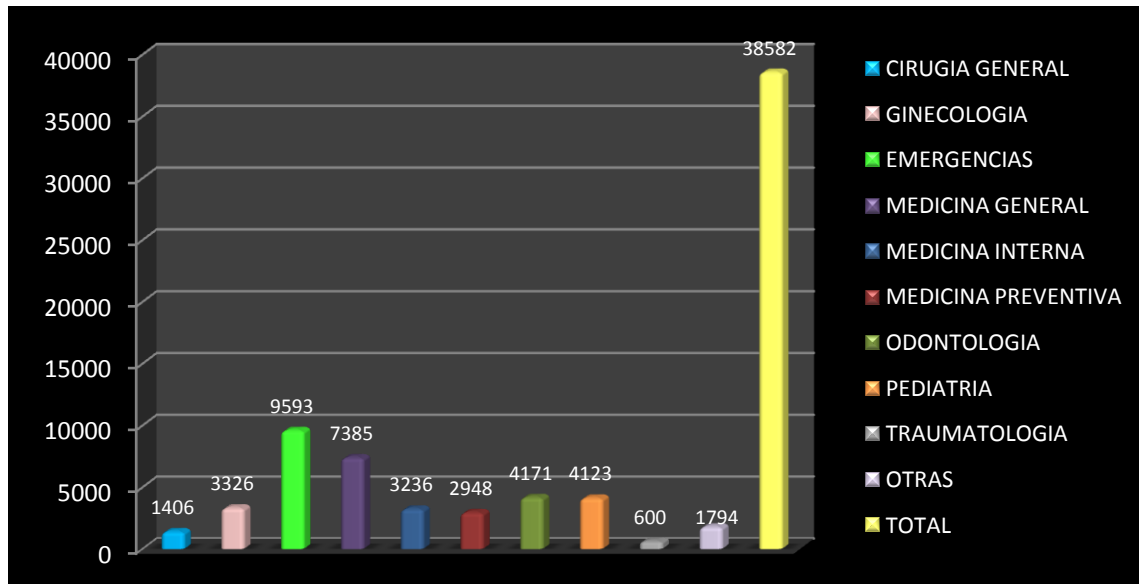

Gráfico 10: Producción de Hospitalización Año 2013

13.3 PRODUCCIÓN DE CIRUGIAS 2013

Se han realizado un total de 383 cirugías distribuidas en las diferentes especialidades.

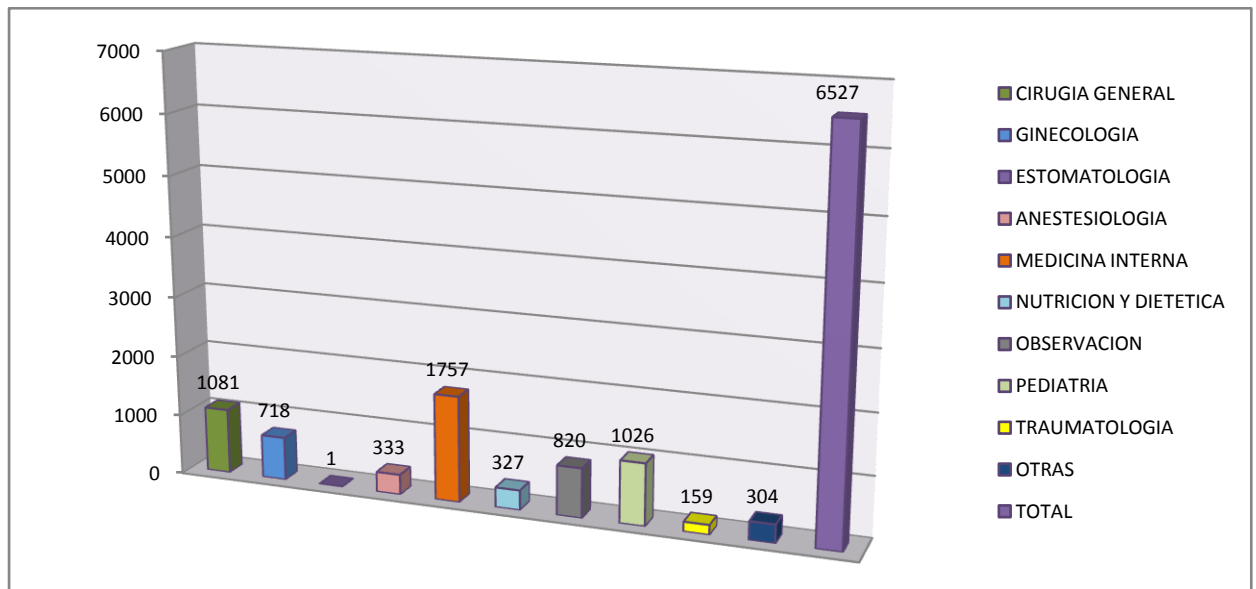

Gráfico 11: Producción del área Quirúrgica Año 2013

13.4 PRODUCCION EMERGENCIA 2013

Se han atendido un total de **9563 pacientes**

13.5 RECETAS DESPACHADAS 2013

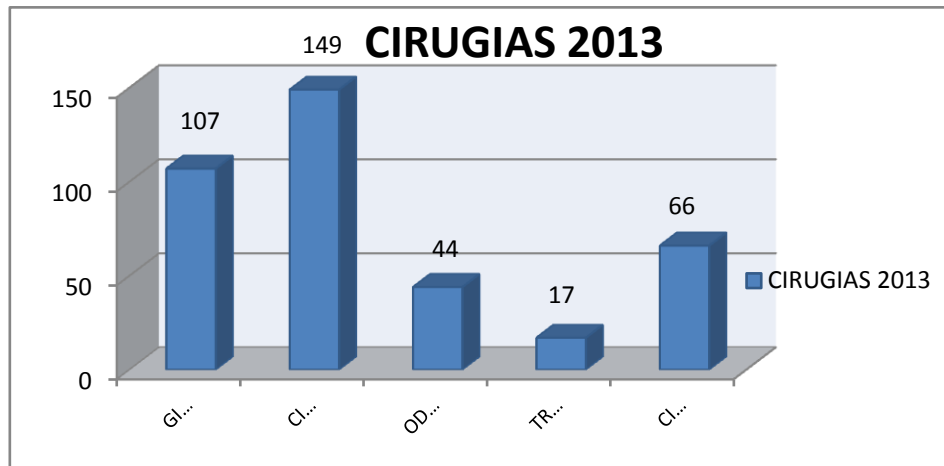
Se han despachado un total de **67078 recetas**

13.6 PRODUCCIÓN DE LABORATORIO 2013



Gráfico 12: Producción de Laboratorio Clínico Año 2013



INSTITUTO ECUATORIANO DE SEGURIDAD SOCIAL

CENTRO CLÍNICO-QUIRÚRGICO AMBULATORIO

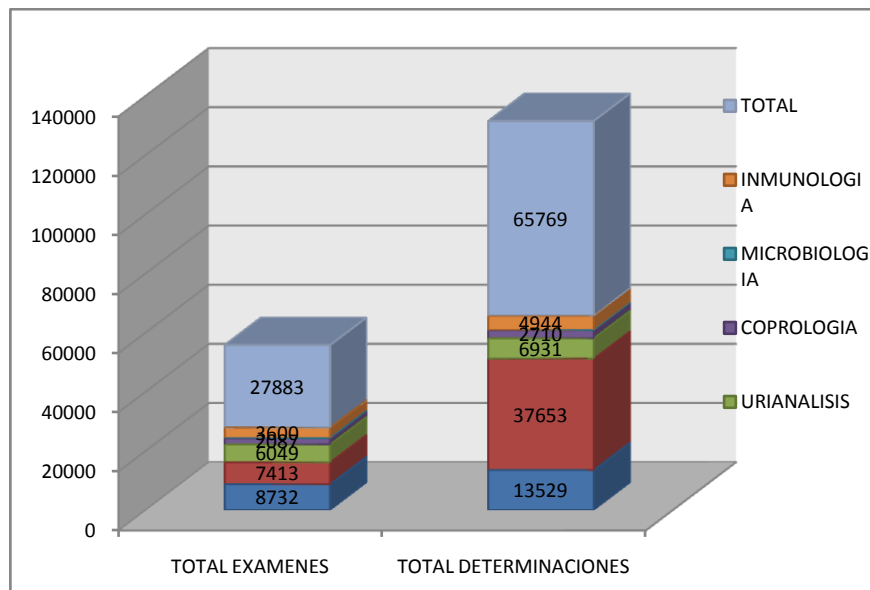
HOSPITAL DEL DÍA-MACAS

13.7 PRODUCCION DE IMAGENOLOGIA 2013



Gráfico 13: Producción de Imagenología Año 2013

13.8 PRODUCCIÓN DE FISIOTERAPIA 2013



Gráfico 14: Producción de Fisioterapia Año 2013

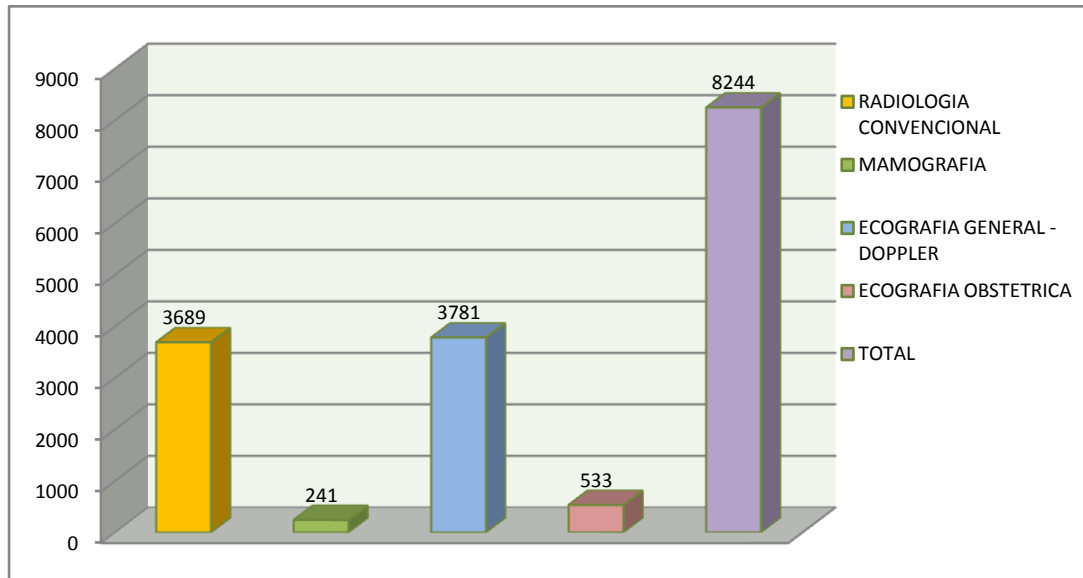

INSTITUTO ECUATORIANO DE SEGURIDAD SOCIAL

CENTRO CLÍNICO-QUIRÚRGICO AMBULATORIO

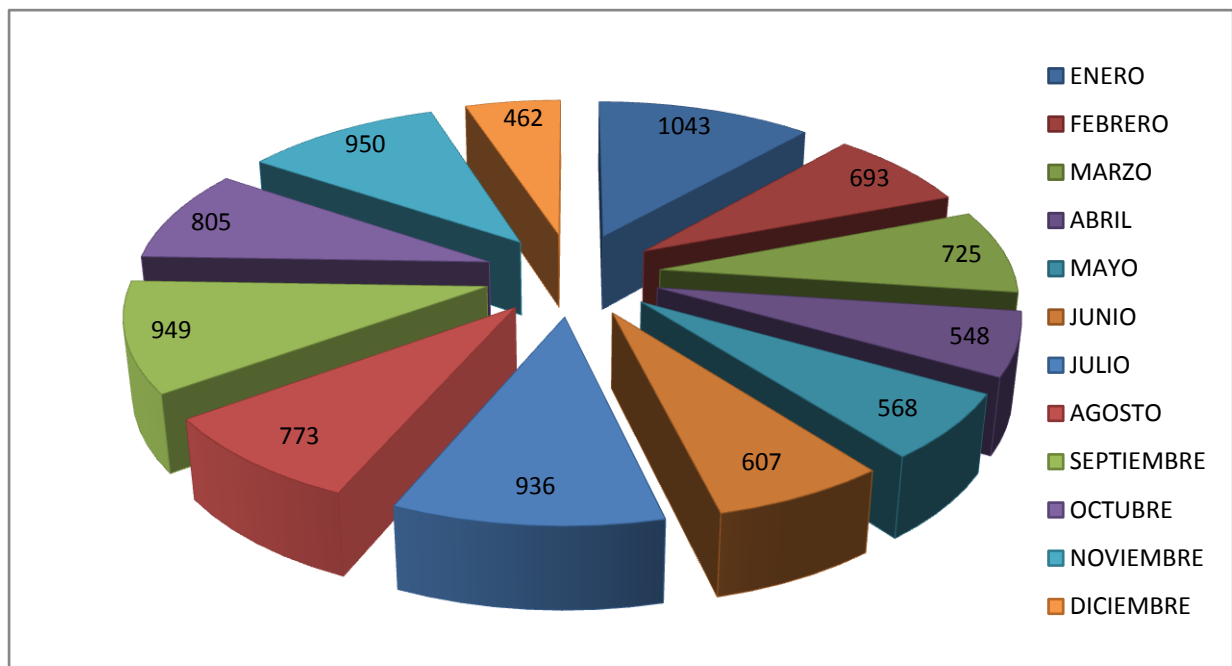
HOSPITAL DEL DÍA-MACAS

13.9 DEMANDA DE ATENCIÓN CON AÑOS ANTERIORES

En los últimos años la demanda de atención en el CENTRO CLÍNICO QUIRÚRGICO HOSPITAL DEL DÍA MACAS presenta un incremento en la demanda de atención de todos los servicios, existe un incremento también por el hecho de que se ha ampliado la cobertura de salud a los menores de 18 años.



Gráfico 15: Comparativo de producción Consulta Externa

Se puede observar además que existe un incremento significativo en lo referente a exámenes de laboratorio.



Gráfico 16: Comparativo de producción Laboratorio Clínico

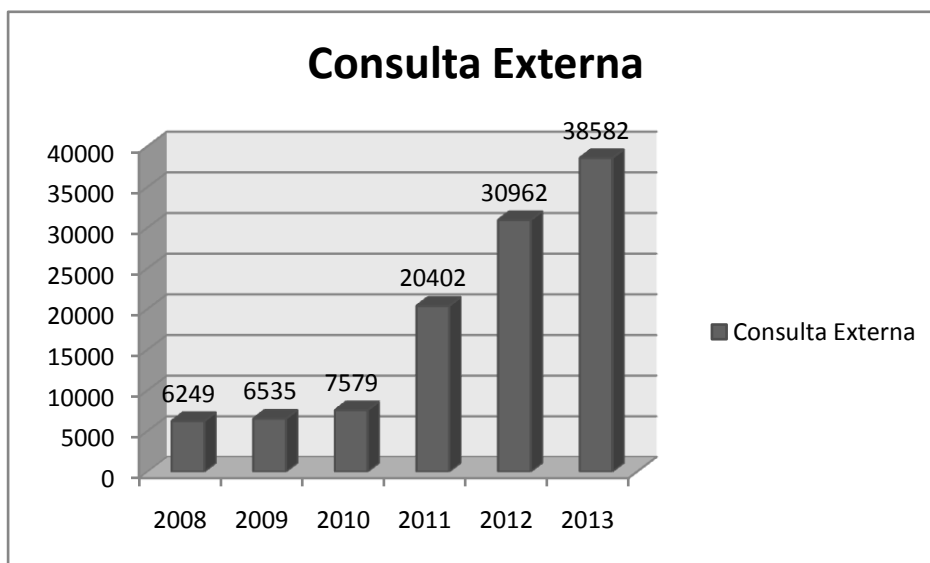

INSTITUTO ECUATORIANO DE SEGURIDAD SOCIAL

CENTRO CLÍNICO-QUIRÚRGICO AMBULATORIO

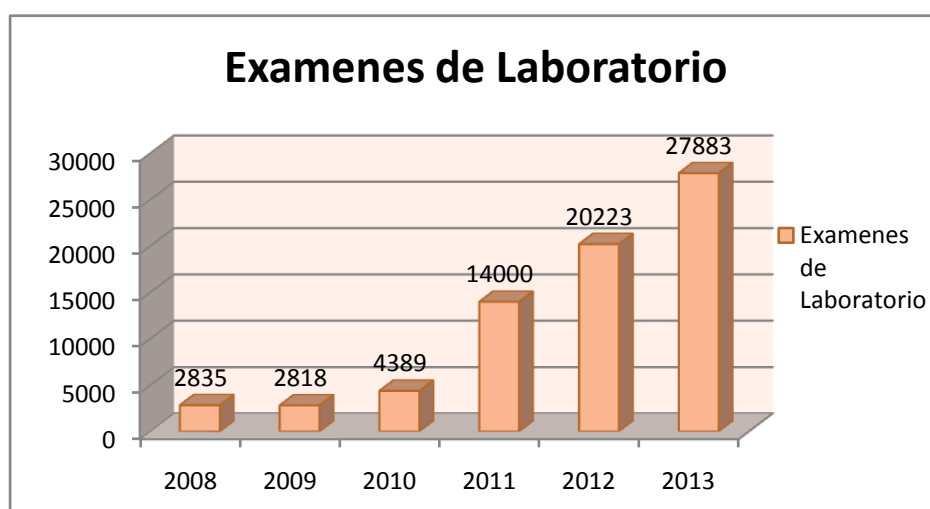
HOSPITAL DEL DÍA-MACAS

En exámenes de imagen las tendencias tienden al crecimiento



Gráfico 17: Comparativo de producción Imagenología

Tendencia de crecimiento de Odontología



Gráfico 18: Comparativo de producción Odontología

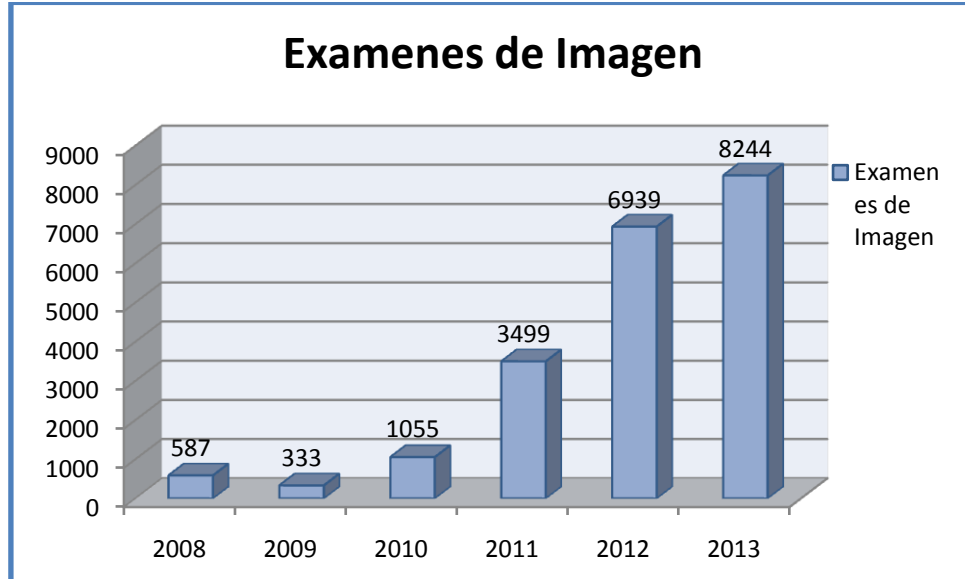

INSTITUTO ECUATORIANO DE SEGURIDAD SOCIAL

CENTRO CLÍNICO-QUIRÚRGICO AMBULATORIO

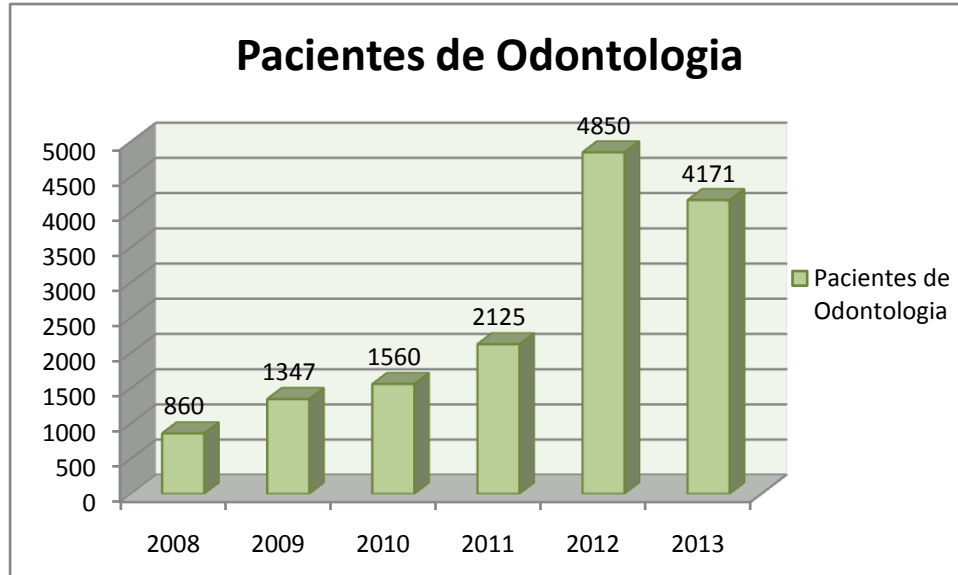
HOSPITAL DEL DÍA-MACAS

Tendencia de crecimiento de Recetas Despachadas



Gráfico 19: Comparativo de producción Recetas Despachadas

13.10 CONTROL PRENATAL

En la especialidad de Ginecología se realizan controles prenatales, periódicos para prevenir, diagnosticar los factores que puedan condicionar morbilidad, mortalidad materna y perinatal, evitando así complicaciones futuras.

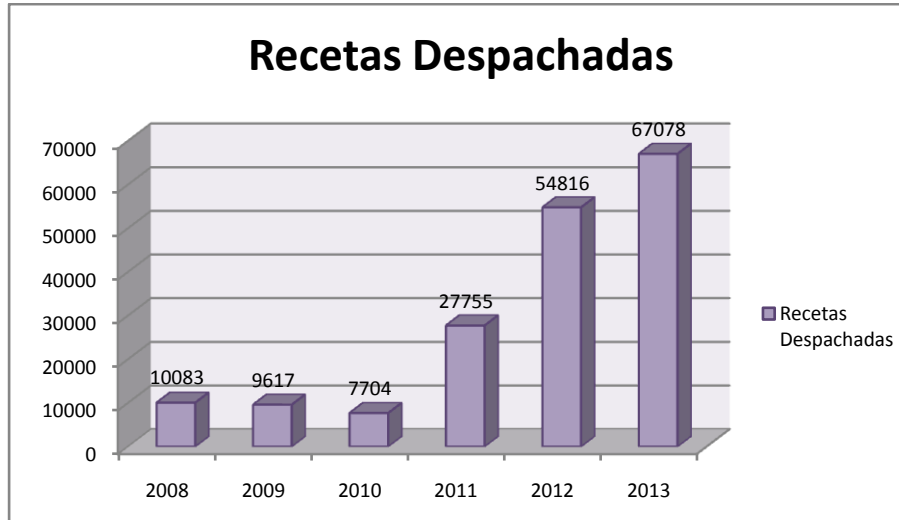

Gráfico 20: Control Prenatal Año 2013



INSTITUTO ECUATORIANO DE SEGURIDAD SOCIAL

CENTRO CLÍNICO-QUIRÚRGICO AMBULATORIO

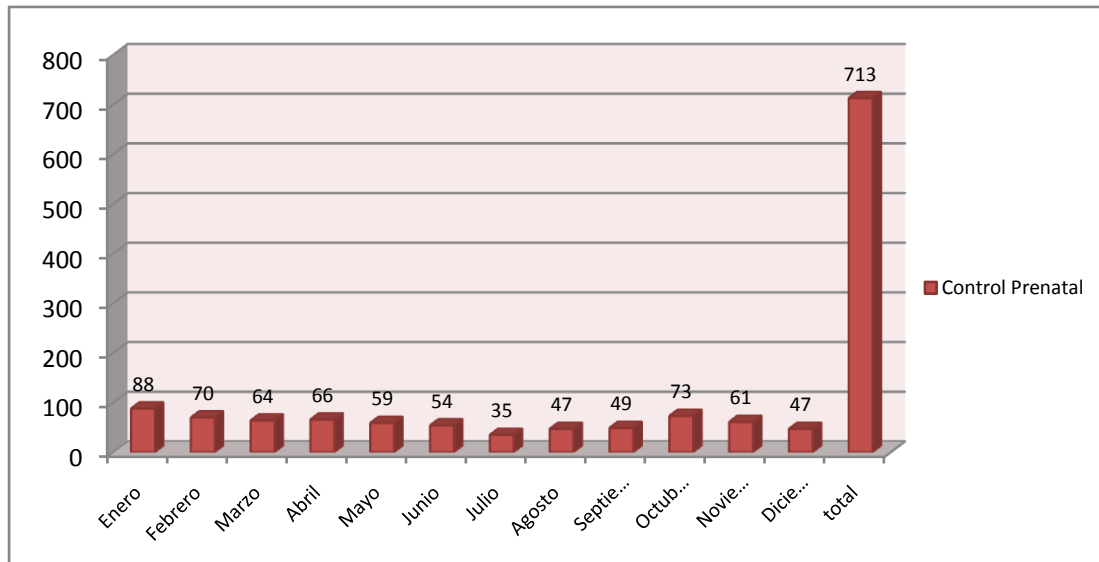
HOSPITAL DEL DÍA-MACAS

13.11 PLANIFICACIÓN FAMILIAR

En el Centro Clínico Quirúrgico Hospital del Día Macas se realiza la consejería y elección del mejor método de acuerdo a cada paciente, se han colocado DIU y anticoncepción hormonal inyectable y se han realizado 12 esterilizaciones quirúrgicas en caso de requerir otros métodos que no posee esta casa de salud como AOC y el implante se da transferencia al MSP.



Gráfico 21: Métodos anticonceptivos prescritos

13.12 DETECCIÓN OPORTUNA DEL CANCER CÉRVICO UTERINO

Para detectar oportunamente el cáncer de cuello uterino se realizan pruebas que permiten encontrar los cambios de las células del cuello (lesiones premalignas), y CA in situ de cérvix.

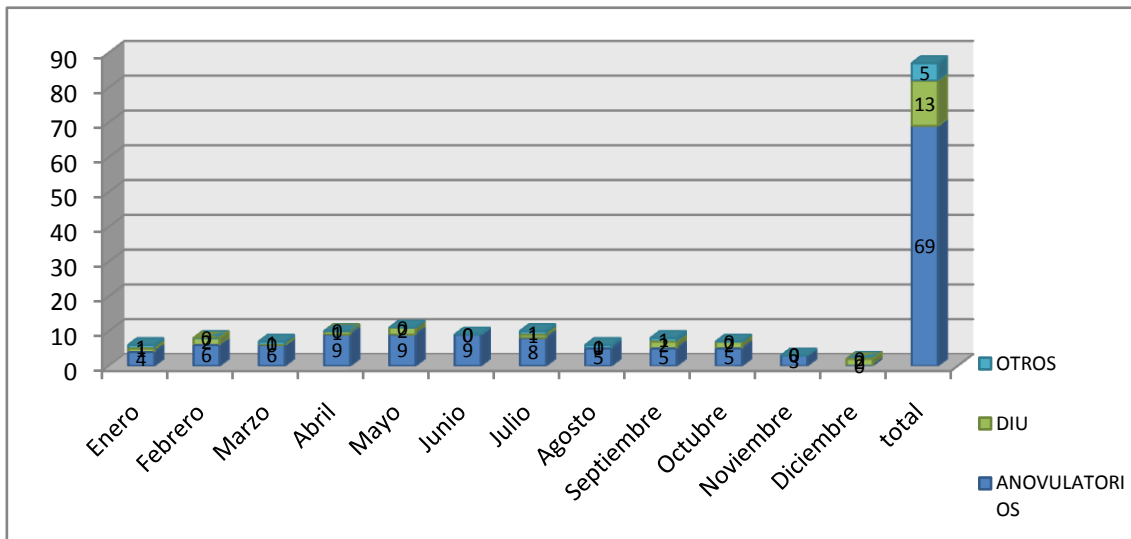

Gráfico 22: Exámenes de Papanicolao solicitados Año 2013



INSTITUTO ECUATORIANO DE SEGURIDAD SOCIAL

CENTRO CLÍNICO-QUIRÚRGICO AMBULATORIO

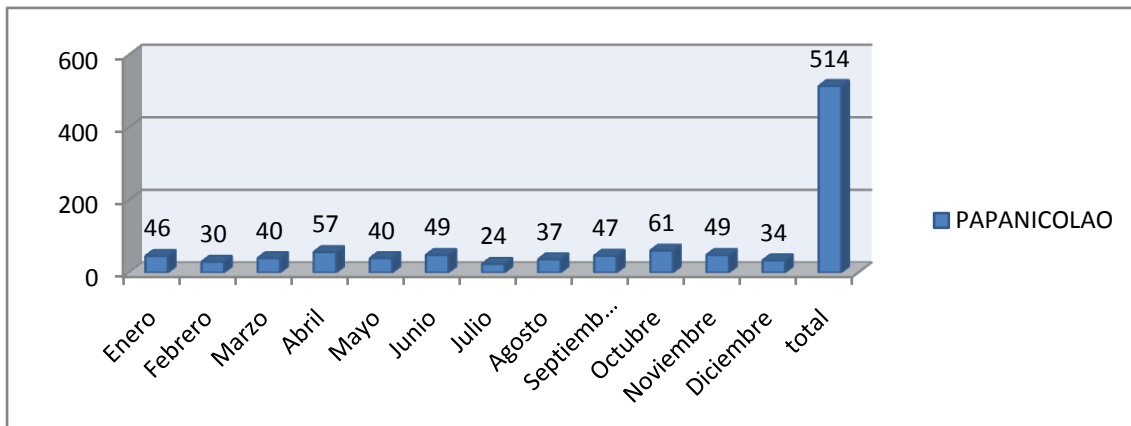
HOSPITAL DEL DÍA-MACAS

13.13 DETECCIÓN OPORTUNA DEL CÁNCER MAMARIO

Los tumores cancerosos del seno que se encuentran porque causan síntomas tienden a ser más grandes, y tienen más probabilidades de haberse ya extendido más allá del mama. En cambio, los que se encuentran durante los exámenes de detección suelen ser más pequeños y estar aún confinados al mama. El tamaño y la extensión del cáncer de mama son algunos de los factores más importantes para establecer el pronóstico (expectativa) de una mujer que padezca esta enfermedad.¹

Por ello el realizar exámenes y pruebas para determinar la detección temprana del cáncer mamario significa usar un método que permita el diagnóstico más temprano.



Gráfico 23: Mamografías realizadas en el Año 2013

13.14 NUTRICIÓN

La primera causa de atención en el Servicio de Nutrición en adultos , es el sobrepeso y obesidad en un 27.7% en el año 2013, este problema está relacionado con enfermedades crónicas degenerativas como la diabetes, hipertensión, dislipidemias, el mismo que se relaciona con estilos de vida inadecuados como el sedentarismo, elevada ingesta energética provenientes de grasas saturadas, como frituras y grasas animal, elevado consumo de azúcares simples como gaseosas o concentrados de azúcar en preparaciones, bajo consumo de frutas y verduras debido a la falta de costumbre o costo de los mismo. Se tiene poco conocimiento y prácticas sobre alimentación saludable, pues nuestro

¹ (American Cancer Society. Detailed Guide: Breast Can, 2014)

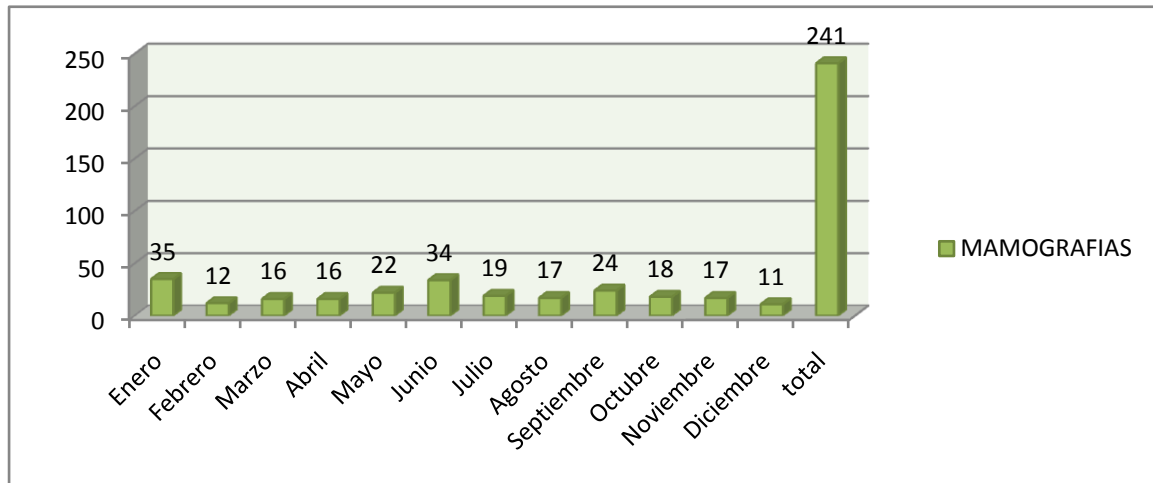

INSTITUTO ECUATORIANO DE SEGURIDAD SOCIAL

CENTRO CLÍNICO-QUIRÚRGICO AMBULATORIO

HOSPITAL DEL DÍA-MACAS

patrón alimentario se base en fuentes de carbohidratos simples y grasas saturadas, con bajo consumo de fibra.

El 30% de esta dependencia tiene problemas de diabetes tipo II y el 58,6% de hipertensión arterial, estos usuarios tienen poco conocimiento sobre cómo debe ser su patrón alimentario a fin de evitar complicaciones en su enfermedad.

En cuanto a los niños atendidos en esta unidad, el 44.1% tienen desnutrición crónica (talla baja para la edad), problema que se ha visto evidenciado por el déficit de consumo de fuentes de proteínas de alto valor biológico durante los primeros cinco años de vida.

La anemia es otro problema evidenciado en la consulta, generalmente debido a deficiencia de hierro en la dieta y consumo de sucedáneos de la leche materna en el primer año de vida.

La constipación es otro causa de consulta en el servicio de nutrición, relacionado con baja ingesta de fibra en la dieta, debido a la falta de costumbre de su ingesta.

Por tal razón se hace vital, la importancia de la prevención mediante la educación alimentario nutricional a nuestros usuarios a fin de evitar problemas de salud relacionados con exceso y déficit alimentario, y de esta manera mejorar su calidad de vida, promoviendo así el BUEN VIVIR.

Fuente: Departamento de Nutrición



INSTITUTO ECUATORIANO DE SEGURIDAD SOCIAL

CENTRO CLÍNICO-QUIRÚRGICO AMBULATORIO

HOSPITAL DEL DÍA-MACAS

14. FACTURACIÓN Y COSTOS

14.1 FACTURACIÓN MENSUAL 2013



Gráfico 24: Facturación mensual Año 2013

14.2 FACTURACIÓN POR DEPENDENCIA



Gráfico 25: Facturación por dependencia Año 2013

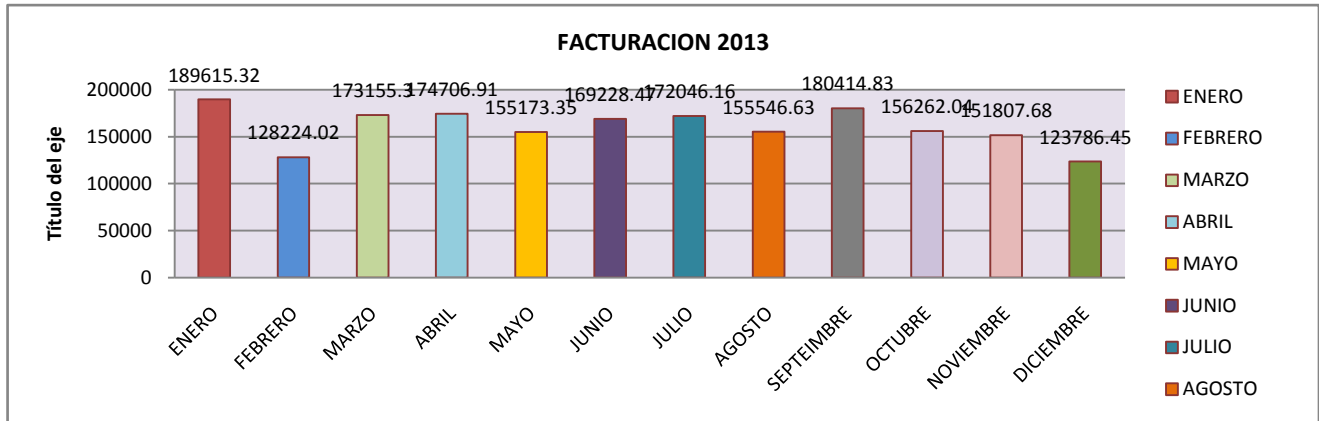

INSTITUTO ECUATORIANO DE SEGURIDAD SOCIAL

CENTRO CLÍNICO-QUIRÚRGICO AMBULATORIO

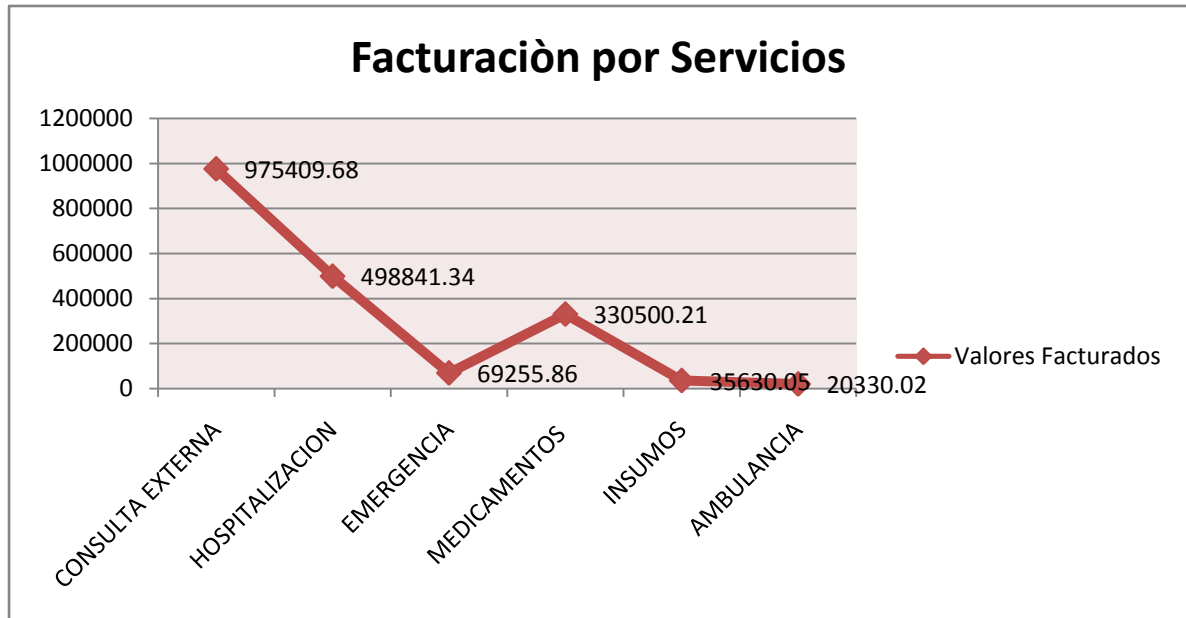
HOSPITAL DEL DÍA-MACAS

14.3 COMPARACIÓN CON AÑOS ANTERIORES FACTURACIÓN POR AÑOS



Gráfico 26: Comparativo de Facturación

15. CONFORT Y CALIDAD DEL SERVICIO:

Se realizó una encuesta a los afiliados que se hacen atender en esta casa de salud acerca de la calidad del servicio obtenido los siguientes resultados:

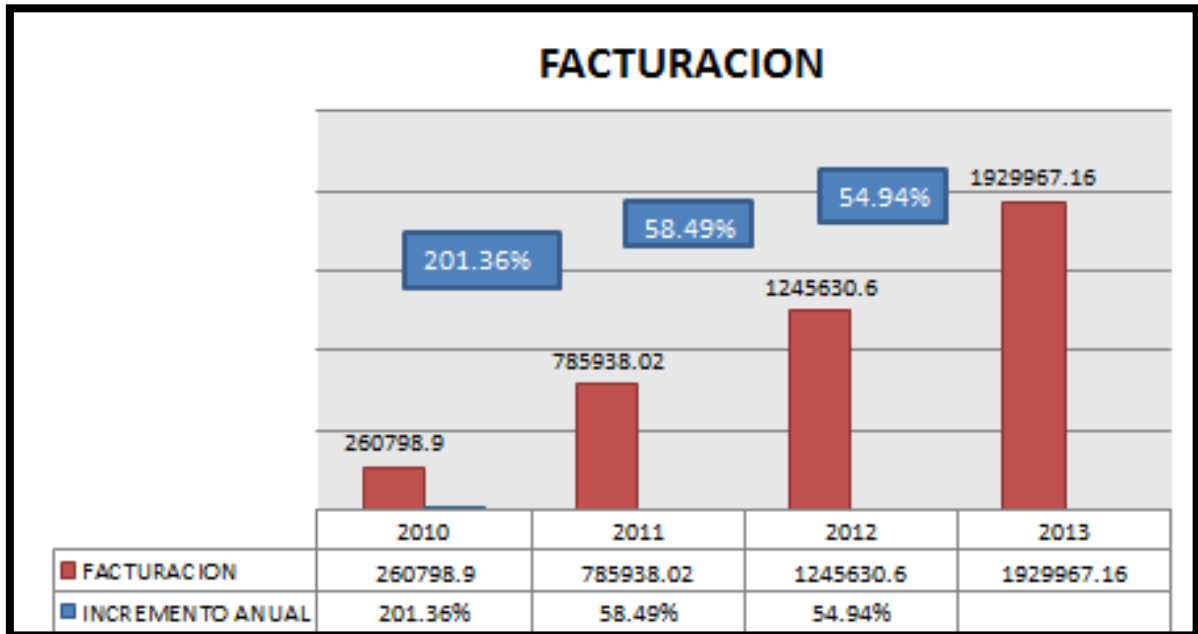

Gráfico 27: Confort y calidad del Servicio

16. ANALISIS DE LA MORBILIDAD

La morbilidad se refiere a a la cantidad de personas que se enferman en un lugar y periodo de tiempo determinados.

A continuación se presentan las 10 causas de morbilidad más frecuentes por las que los pacientes acuden a ser atendidos en el CENTRO CLINICO QUIRURGICO HOSPITAL DEL DIA MACAS.

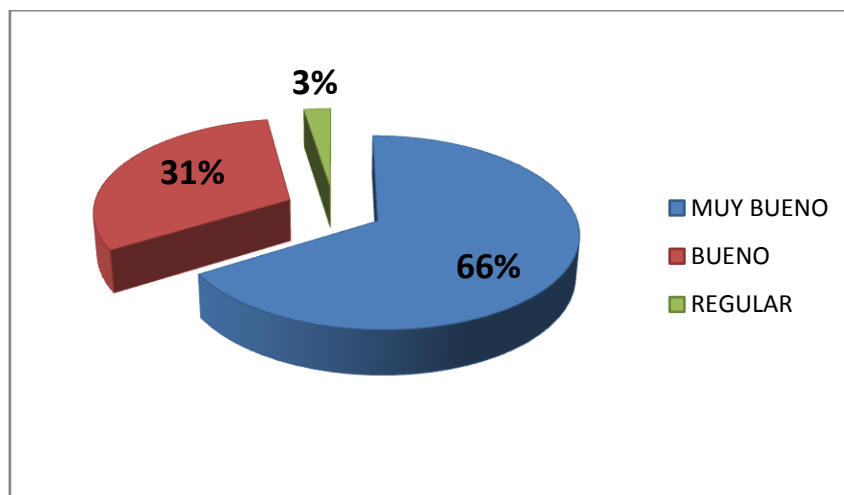

Gráfico 28: 10 principales causas de morbilidad del Centro Clínico Quirúrgico Ambulatorio



INSTITUTO ECUATORIANO DE SEGURIDAD SOCIAL

CENTRO CLÍNICO-QUIRÚRGICO AMBULATORIO

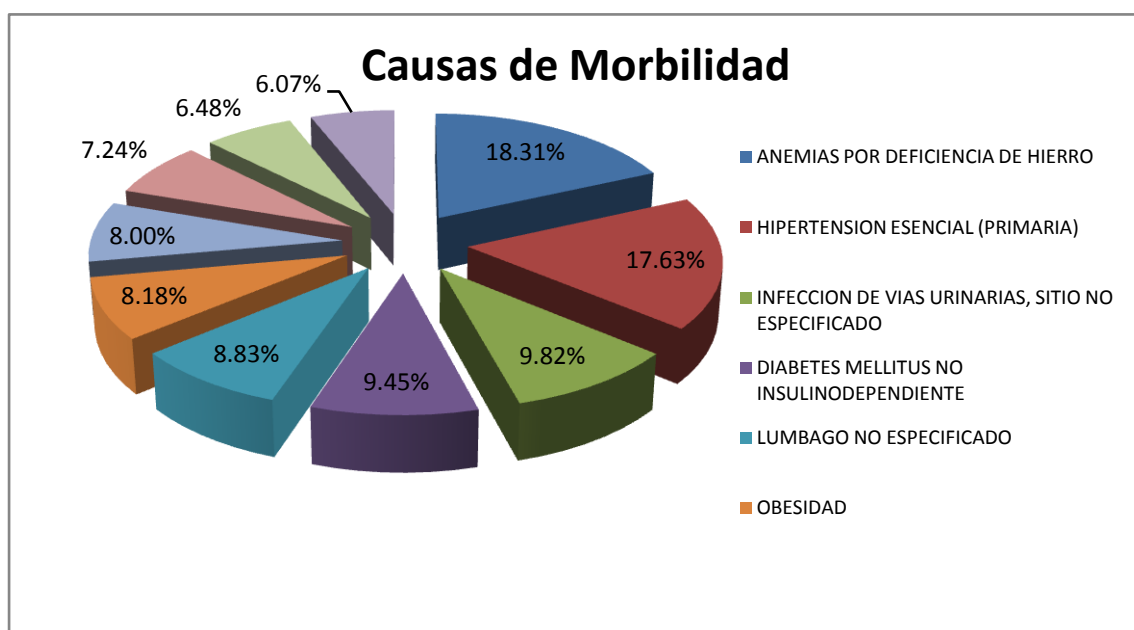
HOSPITAL DEL DÍA-MACAS

17. DISTRIBUCIÓN DE ESPACIOS ACTUAL

ÁREA/UNIDAD FUNCIONAL (SUPERFICIE ÚTIL)	SUBTOTAL (m ²)	ÁREA TOTAL (m ²)	
Hospitalización	Unidad de Cirugía	27.33	203.80
	Unidad de Traumatología	21.53	
	Unidad de Clínica	44.77	
	Unidad de Gineco-Obstetricia	22.85	
	Unidad de Pediatría	40.01	
	Estación de Enfermería, Admisión a Hospitalización	47.31	
	Auxiliares de Tratamiento	Centro Obstétrico y Quirúrgico	
Emergencias		38.60	
Sala de procedimientos		10.39	
Observación		65.83	
Estación de Enfermería, Admisión Emergencias		23.24	
Rehabilitación y Fisioterapia		198.79	
Consulta Externa		Consultorios CCEE (14)	350.90
	Sala de procedimientos	31.88	
	Signos Vitales	21.23	
	Estación de Enfermería CCEE	19.47	
	Auxiliares de Diagnóstico	Imagenología	187.29
Laboratorio Clínico		127.52	
Servicios de Apoyo	Farmacia	60.33	99.98
	Registros hospitalarios y archivo clínico (Estadística)	31.70	
	Central de Oxígeno	7.95	



INSTITUTO ECUATORIANO DE SEGURIDAD SOCIAL

CENTRO CLÍNICO-QUIRÚRGICO AMBULATORIO

HOSPITAL DEL DÍA-MACAS

Administración	Dirección y Administración	108.19	108.19
Personal	Residencia Médica	20.00	26.37
	Vestidor general	6.37	
Servicios Generales y otros	Cafetería	21.03	561.42
	Bodega de Enfermería	5.03	
	Bodega Farmacia	28.62	
	Bodegas Administrativas	42.51	
	Bodega General	115.50	
	Mantenimiento	99.73	
	Auditorio	116.52	
	Limpieza	49.63	
	Servicios Higiénicos y duchas	82.85	
TOTAL DE ÁREAS (METROS CUADRADOS ÚTILES)			2447.23
Pasillos y salas de espera (metros cuadrados)			768.67
Parqueaderos			2000.00
Áreas Verdes			479.50

18. PROPUESTA DE REMODELACIÓN / AMPLIACIÓN DE ESPACIOS FÍSICOS

16.1 Ampliación del área de Emergencia

EMERGENCIA				
Área de recepción de pacientes				
Dependencia	Función	Uds.	M2	Total
Estacionamiento	Estacionamiento ambulancias			
Llegada de Ambulancias	Desembarco de pacientes que acceden en ambulancia		30	
Vestíbulo	Desembarco y acceso de pacientes			
Bodega camillas / sillas	Parking de camas, sillas u otras ayudas	1	2	2
Recepción-Admisión	Toma de datos. Única para toda la Emergencia	1	7	7
Central de seguridad	Puesto permanente de control. Junto a Recepción-Admisión	1	4	4



INSTITUTO ECUATORIANO DE SEGURIDAD SOCIAL

CENTRO CLÍNICO-QUIRÚRGICO AMBULATORIO

HOSPITAL DEL DÍA-MACAS

Subtotal				
				43
Área de familiares				
Dependencia	Función	Uds.	M2	Total
Estacionamiento	estacionamiento familiares y pacientes que acceden por sus medios	1	300	300
Vestíbulo familiares	Acceso de familiares	1	2	2
Sala de espera	Estar y espera para el familiar del paciente tratado en Admisión Continua. Estar y espera para el familiar del paciente tratado en Emergencias. Dimensión mínima 2 familiares por paciente y 2 pacientes por punto de atención. 1 m2 por persona (3 m2 por punto de atención)	1	30	30
Baterías sanitarias	Servicios higiénicos para visitas diferenciar hombres y mujeres, ambos con al menos 1 para capacidades especiales. Dimensionar en función de número de personas que se estima estarán en la sala de espera	2	4	8
Subtotal				
				340
Área de atención a pacientes		Adultos		
Dependencia	Función	Uds.	M2	Total
Sala de atención	Para exploración y diagnóstico de pacientes	1	55	55
Sala de procedimientos	Para pequeños procedimientos urgentes, curas.	1	13	13
Sala de espera de pacientes	Espera de pacientes pendientes de resultados. Dimensionar en función de número de personas que se estima estará en la sala de espera.	1	5	5
Baterías sanitarias	Servicios higiénicos para pacientes diferenciar hombres y mujeres, ambos con al menos 1 para capacidades especiales	1	3	3
Subtotal				
				46
Observación				
Dependencia	Función	Uds.	M2	Total



INSTITUTO ECUATORIANO DE SEGURIDAD SOCIAL

CENTRO CLÍNICO-QUIRÚRGICO AMBULATORIO

HOSPITAL DEL DÍA-MACAS

Sala de observación y estabilización niños y adultos	Para pacientes que requieran tratamientos o valoración secuencial durante varias horas. Con cortinas divisorias	1	50	50
Baterías sanitarias	Servicios higiénicos para pacientes diferenciar hombres y mujeres, ambos con al menos 1 para capacidades especiales. Al menos una por sala de observación	1	3	3
Subtotal				53
Área técnica zonas de apoyo				
Dependencia	Función	Uds.	M2	Total
Estación de Enfermería	Apoyo a las salas de atención asistencial	1	10	10
Limpio	Almacenaje de material limpio y preparación	1	10	10
Usado	Área de lavado y almacén de material sucio	1	5	5
Subtotal				25
Área de suministros y soporte				
		Común		
Dependencia	Función	Uds.	M2	Total
Medicación	Almacén específico de Farmacia	1	2	2
Lencería	Almacén de ropa limpia	1	6	6
Bodega de material	Almacén de fungible	1	4	4
Deshechos intermedios	Almacenaje de residuos	1	3	3
Cuarto de limpieza	Almacén de útiles de limpieza	1	4	4
Subtotal				19
TOTAL Emergencias				526

La ampliación requerida se ha considerado de la siguiente manera: el área donde actualmente se encuentra ubicada la habitación del médico de guardia y un cuarto de aseo es de 30 m², esta puede ser utilizada para la dotación de 5 camillas adicionales a las dos existentes en la sala de atención de pacientes que llegan por Emergencia que ocupa 25 m²; la conjugación de estos dos espacios darían cabida a una sala de atención con un área total de 55 m².

Las dos camillas disponibles al momento para el servicio de Emergencia no abastecen la demanda de usuarios, lo cual genera un tiempo de espera prolongado para la atención que debe ser inmediata por la condición médica de cada paciente, por consiguiente la insatisfacción del mismo; por lo consiguiente se ha tomado como alternativa el ampliar el área con la remodelación planteada, que como se describe anteriormente, permite adicionar 5 camillas, con todas las instalaciones y el equipamiento respectivo.



INSTITUTO ECUATORIANO DE SEGURIDAD SOCIAL

CENTRO CLÍNICO-QUIRÚRGICO AMBULATORIO

HOSPITAL DEL DÍA-MACAS

Se está considerando que con dicha ampliación se puede atender un mayor número de pacientes con la prontitud que ello lo demanda. Una de las fortalezas que tiene esta Unidad Médica es el recurso humano capacitado para brindar la atención en este servicio, además la disponibilidad de equipo, instrumental, insumos y medicinas acordes a las necesidades de los usuarios.

16.2 Remodelación del Bloque 5 (Hospitalización, Esterilización, Ropería)

HOSPITALIZACIÓN				
Área del paciente				
Dependencia	Función	Uds.	M2	Total
Habitación individual con baño de aislados	Estancia del paciente y recibir cuidados Con exclusión a la entrada para aislamiento	2	15	30
Habitación doble con baño	Estancia del paciente y recibir cuidados	6	19	114
Subtotal				144
Área técnica				
Dependencia	Función	Uds.	M2	Total
Estación de Enfermería	Organización, vigilancia, recepción, control y centro de comunicaciones. Trabajo de enfermería.	1	18	18
Limpio	Almacenaje de material limpio y preparación	1	2	2
Usado	Limpieza y almacenaje de material usado	1	2	2
Subtotal				22
Área de suministros y soporte				
Dependencia	Función	Uds.	M2	Total
Medicación	Almacén de medicamentos de uso hospitalario.	1	2	2
Lencería	Almacén de ropa limpia	1	3	3
Bodega de material	Almacén de fungible	1	6	6
Deshechos intermedios	Almacenaje de residuos	1	2	2
Cuarto de limpieza	Almacén de útiles de limpieza	1	4	4
Subtotal				17
Área de uso general				
Dependencia	Función	Uds.	M2	Total
Baterías sanitarias	Servicios higiénicos para pacientes diferenciar hombres y mujeres, ambos con al menos 1 para capacidades especiales.	4	5	20
Pasillos	Para acceso al área, habitaciones, movilización del paciente, personal, familiares entre las áreas.	2	26	52
Subtotal				72
TOTAL				255

ESTERILIZACIÓN				
Área técnica				
Dependencia	Función	Uds.	M2	Total
Recepción de material usado	Llegada de material usado por las diferentes Unidades funcionales del Hospital	1	4	4



INSTITUTO ECUATORIANO DE SEGURIDAD SOCIAL

CENTRO CLÍNICO-QUIRÚRGICO AMBULATORIO

HOSPITAL DEL DÍA-MACAS

Zona de lavado y clasificación	Se agrupan los materiales por familias de igual tratamiento	1	7	7
Zona de preparación y ensamble	Control de la eficacia del lavado, Preparación del material ya lavado, se empaqueta y se introduce en bolsas que son termoselladas.	1	14	14
Zona de autoclaves	Área para la colocación de equipos de esterilización de material por vapor	1	18	18
Bodega de material	Almacén de material ya esterilizado, dispuesto para su entrega	1	11	11
Entrega material	Entrega de material estéril a las diferentes unidades funcionales del Hospital	1	2	2
Subtotal				56
Área de personal				
Dependencia	Función	Uds.	M2.	Total
Vestidor de personal	Espacio para cambiarse de ropa	2	12	24
	Con aseo			
Estar de personal	Descanso de personal	1	12	12
Subtotal				36
TOTAL				195

ROPERÍA				
Área sucia				
Dependencia	Función	Uds.	M2.	Total
Recepción y clasificación de ropa usada	Lugar donde se entrega y se clasifica la ropa usada	1	8	8
Subtotal				8
Área de Lavado				
Dependencia	Función	Uds.	M2.	Total
Lavadoras/secadoras	Para lavado y secado de prendas utilizadas en las diferentes áreas de la Unidad Médica	1	10	10
Planchadoras	Para planchado de prendas utilizadas en las diferentes áreas de la Unidad Médica que requieran planchado	1	7	7
Subtotal				17
Zona de apoyo				
Dependencia	Función	Uds.	M2	Total
Bodega general de ropería	Almacenado de ropa limpia en circulación	1	11	11
Entrega de ropería	Entrega de ropería limpia en circulación	1	2	2
Subtotal				13
Zona de personal				
Dependencia	Función	Uds.	M2	Total
Vestidor del personal	Apoyo para el personal de la Unidad	2	4	8
Pasillos	Para circulación del personal. Incluye pasillo para traslado del paciente desde el centro quirúrgico hacia hospitalización	2	18	36
Subtotal				44
TOTAL Ropería				82



INSTITUTO ECUATORIANO DE SEGURIDAD SOCIAL

CENTRO CLÍNICO-QUIRÚRGICO AMBULATORIO

HOSPITAL DEL DÍA-MACAS

16.3 Ampliación del área Hospitalaria

HOSPITALIZACIÓN				
Área del paciente				
Dependencia	Función	Total		
Habitaciones	Estancia del paciente y recibir cuidados. Incluye baño y ducha. Doble o individual de acuerdo a la necesidad.	150		
Subtotal		150		
Área técnica				
Dependencia	Función	Uds.	M2	Total
Estación de Enfermería	Organización, vigilancia, recepción, control y centro de comunicaciones. Trabajo de enfermería.	1	18	18
Limpio	Almacenaje de material limpio y preparación	1	9	9
Usado	Limpieza y almacenaje de material usado	1	9	9
Subtotal		36		
Área de suministros y soporte				
Dependencia	Función	Uds.	M2	Total
Medicación	Almacén de medicamentos de uso hospitalario.	1	9	9
Lencería	Almacén de ropa limpia	1	4	4
Bodega de material	Almacén de fungible	1	6	6
Deshechos intermedios	Almacenaje de residuos	1	4	4
Cuarto de limpieza	Almacén de útiles de limpieza	1	4	4
Subtotal		27		
Área de uso general				
Dependencia	Función	Uds.	M2	Total
Baterías sanitarias	Servicios higiénicos para pacientes diferenciar hombres y mujeres, ambos con al menos 1 para capacidades especiales.	4	5	20
Pasillos	Para acceso al área, habitaciones, movilización del paciente, personal, familiares entre las áreas.	2	26	52
Subtotal		72		
TOTAL		285		

CENTRO QUIRÚRGICO-OBSTETRICO Y ESTERILIZACIÓN		
Dependencia	Función	Total
Centro Quirúrgico-Obstetrico	Incluye quirófano, sala de partos, estación de enfermería, recuperación, vestidores, sanitarios, almacenaje de insumos, medicina y ropería.	200
Esterilización	Autoclave, bodega de material, zona de lavado, preparación.	100
Subtotal		300
TOTAL		300

ÁREA DE RECEPCIÓN DE ALIMENTOS DE PACIENTES HOSPITALIZADOS		
Dependencia	Función	Total
Área de recepción de alimentos	Ubicado junto al servicio de alimentación para pacientes. De fácil acceso para transporte y recepción de alimentos.	40
Subtotal		40
TOTAL		40



INSTITUTO ECUATORIANO DE SEGURIDAD SOCIAL

CENTRO CLÍNICO-QUIRÚRGICO AMBULATORIO

HOSPITAL DEL DÍA-MACAS

El Centro Clínico-Quirúrgico Ambulatorio Hospital del Día-IESS Macas siendo una Unidad de Atención con servicio de Hospitalización, y por la demanda de pacientes que viene manejando requiere de la Infraestructura adecuada con el fin de brindar un servicio de calidad, acorde a las necesidades de los usuarios; en tal virtud es importante poner en marcha un proyecto que se ajuste dichas necesidades y que generen el servicio deseado.

Cabe recalcar que la Unidad Médica es centro de referencia de los dispensarios del Seguro Social Campesino y de aquellos pertenecientes a la Red Pública Integral de Salud (MSP-ISSFA-IESS-ISSPOL), por lo que la propuesta presentada de ampliación del área hospitalaria se alinea de manera ideal a los objetivos de la Institución, que busca brindar servicios basados en los principios de calidad, calidez, universalidad entre otros.

Se proyecta que el costo que se requiere para poner en marcha el proyecto, basado en el objetivo, puede ser recuperado con el incremento de la facturación (consecuencia de una producción más alta por los servicios ampliados). En años anteriores este proyecto como estudio de rediseño arquitectónico ya fue aprobado al nivel central, se pretendía ponerlo en marcha a fines del año 2012.

De acuerdo con las estadísticas de Producción en el área de Hospitalización, se ha podido verificar que existe un constante porcentaje de rotación de camas del 95 %, teniendo ocasiones en que el incremento de camas sobrepasa el número de aquellas disponibles. Como consecuencia se ha visto la necesidad de transferir a los pacientes hacia el Hospital Civil de Macas, que es la Unidad más cercana que cuenta con servicio de Hospitalización, este hecho genera molestia en vista que no se puede negar atención alguna a quienes requieren de nuestros servicios.

La remodelación del bloque 5 incluiría la factibilidad de poder contar con baños completos en cada habitación, además hacer uso de ciertos espacios inutilizados en áreas de almacenaje de insumos, ropería, y otros. De igual manera en dicho bloque se ha visto la necesidad de realizar cambios que permitan habilitar un acceso directo desde el área quirúrgica hacia hospitalización y por ende incluir un área de esterilización y ropería totalmente adecuados al nivel de atención.

El proyecto de ampliación del área hospitalaria en la que se pretende implementar habitaciones adicionales para hospitalización por el incremento de la demanda antes mencionada. En el caso de presentarse la necesidad de incluir un centro quirúrgico-obstétrico u otras áreas, existe la factibilidad puesto que el espacio físico en donde se encuentra construida esta Unidad Médica es adecuado para las ampliaciones necesarias.



INSTITUTO ECUATORIANO DE SEGURIDAD SOCIAL

CENTRO CLÍNICO-QUIRÚRGICO AMBULATORIO

HOSPITAL DEL DÍA-MACAS

19. CONCLUSIONES

La mayor demanda de atención de pacientes asegurados de la provincia se concentra en el CENTRO CLÍNICO QUIRÚRGICO HOSPITAL DEL DÍA MACAS ya que cuenta con múltiples servicios que las otras unidades médicas no poseen, además de ello actualmente también se atienden pacientes de la Red Pública Integral de Salud.

Se puede observar que la demanda de atenciones por consulta externa va incrementándose progresivamente cada año en todas las dependencias de esta casa de salud. (Periodo 2012-2013)

Luego de realizar el análisis de la realidad actual del Centro Clínico Quirúrgico Ambulatorio Hospital del Día de la ciudad de Macas, se está trabajando en propuestas de mejoras en el alcance de productos y servicios ofertados para fomentar la complementariedad de los recursos mediante un trabajo interinstitucional e intersectorial de manera coordinada.

Se han identificado las necesidades actuales de este Centro para el incremento de servicios otorgados, lo cual irá en favor de mejorar la salud de la ciudadanía en general.

Nota: Tanto en el plan de espacios actual como de las remodelaciones y/o ampliaciones no se adjuntan imágenes de los planos correspondientes en virtud de que de la Infraestructura actual únicamente se cuentan con los planos físicos tanto arquitectónicos como de instalaciones de los servicios básicos, etc.

De las ampliaciones y/o remodelaciones se cuenta con los planos en forma digital en formato AUTOCAD, lo que impide poder insertarlos como imagen en este documento.

Dr. Mario Álvarez Paredes

DIRECTOR DEL CCQ. HOSP. DIA IESS-MACAS



INSTITUTO ECUATORIANO DE SEGURIDAD SOCIAL

CENTRO CLÍNICO-QUIRÚRGICO AMBULATORIO

HOSPITAL DEL DÍA-MACAS

20. BIBLIOGRAFÍA

Plan Estratégico Institucional del Gobierno Autónomo Provincial de Morona Santiago
Periodo 2009-2020. Plan Operativo Anual 2010.

Anuario de Estadísticas Vitales: Nacimientos y defunciones Año 2011.

Archivos físicos y digitales del Centro Clínico Quirúrgico Ambulatorio de Macas:
Producción, Facturación, Secretaría, Talento Humano, Trabajo Social.

21. LINGÜOGRAFÍA

www.macas.gob.ec , Historia de Macas

www.moronasantiago.gob.ec , Planificación Morona Santiago 2013, datos estadísticos.

www.ecuadorencifras.gob.ec , Base de datos Censo 2011



INSTITUTO ECUATORIANO DE SEGURIDAD SOCIAL

CENTRO CLÍNICO-QUIRÚRGICO AMBULATORIO

HOSPITAL DEL DÍA-MACAS

ANEXO 1.



Ministerio
de Salud Pública

DIRECCION DISTRITAL N° 14D01-MORONA-SALUD



OFICIO N° ASDD-10-0202-2014

Macas, 23 de abril de 2014

Doctor
Mario Álvarez
DIRECTOR DE LA UNIDAD DE ATENCIÓN AMBULATORIA MACAS
Ciudad.

27 25
10
Bry. Rosalind Aulica
S. de 2014.04.23

De mi consideración:

Por medio de la presente reciba usted un cordial saludo y a la vez éxitos en las funciones que viene realizando en beneficio de la comunidad.

Para su conocimiento se informa que en la Dirección Provincial de Salud de Morona Santiago, se encuentra a la venta los recetarios especiales para los proscriptores de medicamentos controlados para unidades de salud públicas y privadas para lo cual cada uno de los distritos deberán socializar dicha información para adquirir dichos recetarios, y cumplir con los siguientes requisitos:

- El valor de cada libretín tiene el costo de 26.74 dólares americanos que deberán depositar en la cuenta corriente de la Dirección Provincial de Salud en el Banco Nacional de Fomento (BNF), a la cuenta 0290070018 sub línea 130 112.

- Los profesionales facultados para prescribir medicamentos estupefacientes y psicotrópicos, conforme la Ley Orgánica son: Médicos Generales y con especialidad, odontólogos, obstetras.

- Los cuales deben registrarse en la Dirección Provincial de Salud y deberán presentar los siguientes requisitos:

Copia del certificado del registro del título en el Ministerio de Salud Pública.

Copia a color de la cédula de ciudadanía

Una foto tamaño carnet reciente.

El profesional debe llenar con sus datos una ficha de registro en la Dirección de Salud

Además le informo que para la obtención del permiso anual de funcionamiento, se debe ingresar a la Dirección Distrital de Salud un oficio como se indica en el documento anexo, con los respectivos documentos habilitantes.



1/4

Gabino Rivadeneira s/n intersección 9 de Octubre
Teléfonos: 2700134 / 2701984



INSTITUTO ECUATORIANO DE SEGURIDAD SOCIAL

CENTRO CLÍNICO-QUIRÚRGICO AMBULATORIO

HOSPITAL DEL DÍA-MACAS



Ministerio
de Salud Pública

DIRECCION DISTRITAL N° 14D01-MORONA-SALUD



Por la atención que se le brinde al presente, anticipamos nuestro más sincero agradecimiento.

Atentamente,



Lcda. Olga Amboya.
DIRECTORA DISTRITAL 14D01-MORONA-SALUD
OA/cf

Anexo 1: Formato de Solicitud para Emisión /Renovación de Permiso de Funcionamiento



INSTITUTO ECUATORIANO DE SEGURIDAD SOCIAL

CENTRO CLÍNICO-QUIRÚRGICO AMBULATORIO

HOSPITAL DEL DÍA-MACAS



Ministerio
de Salud Pública

DIRECCION DISTRITAL N° 14D01-MORONA-SALUD



ANEXO 1

FORMATO DE SOLICITUD PARA EMISIÓN /RENOVACIÓN DE PERMISO DE FUNCIONAMIENTO

Ciudad, fecha y año

Licenciada
Olga Amboya Chuto
DIRECTORA DISTRITAL 14D01-MORONA-SALUD
Presente.-

De conformidad con lo establecido en el Reglamento Sustitutivo para otorgar permisos de funcionamiento a los establecimientos sujetos a vigilancia y control sanitario expedido mediante Acuerdo Ministerial No. 00004712 suscrito el 11 de febrero de 2014, yo (Nombre del propietario y/o representante legal) en mi calidad de (Propietario y/o representante legal) solicito a usted la (emisión o renovación) del permiso de funcionamiento del establecimiento:

Razón social del Establecimiento:
Nombre del Responsable Técnico:
Permiso de Funcionamiento No. (En caso de renovación): Vigente hasta: (En caso de renovación):
Código (Según Acuerdo Ministerial No. 4712):
Actividad/es:
Dirección exacta:
Número de teléfono/celular:
Dirección de correo electrónico: Para lo cual adjunto la siguiente documentación:

RENOVACIÓN DE PERMISO DE FUNCIONAMIENTO

- Copia del Registro Único de Contribuyentes; RUC, de la persona natural o jurídica responsable del establecimiento.
- Copia del Certificado de Salud Ocupacional actualizado del personal que labora en el establecimiento; y;
- Copia del permiso otorgado por el Cuerpo de Bomberos o documento que lo remplace, actualizado.

Para la obtención del certificado de Salud Ocupacional del personal que labora en el establecimiento requiere:

- Copia de cédula y papeleta de votación
- Certificado médico otorgado por el MSP
- 1 foto tamaño carnet
- Deposito original de \$0.50 en el BNF cta. Co. 0290070018 sublínea 130112 a nombre de la Dirección Provincial de Salud

3/4

Gabino Rivadeneira s/n intersección 9 de Octubre
Teléfonos: 2700134 / 2701984



INSTITUTO ECUATORIANO DE SEGURIDAD SOCIAL

CENTRO CLÍNICO-QUIRÚRGICO AMBULATORIO

HOSPITAL DEL DÍA-MACAS



Ministerio
de Salud Pública

DIRECCION DISTRITAL N° 14D01-MORONA-SALUD



(Presentar esta documentación en la Dirección Provincial de Salud para la entrega del Certificado de Salud Ocupacional.)

Por la atención que le brinde al presente, mi agradecimiento.

Atentamente,

Firma (Propietario o representante legal) Firma (Director Médico o Responsable Técnico)

4/4

Gabino Rivadeneira s/n intersección 9 de Octubre
Teléfonos: 2700134 / 2701984



INSTITUTO ECUATORIANO DE SEGURIDAD SOCIAL

CENTRO CLÍNICO-QUIRÚRGICO AMBULATORIO

HOSPITAL DEL DÍA-MACAS

ANEXO 2.

MINISTERIO DE SALUD PÚBLICA
VIGILANCIA SANITARIA PROVINCIAL
DIRECCIÓN PROVINCIAL DE SALUD DE MORONA SANTIAGO
PERMISO DE FUNCIONAMIENTO
AÑO 2013

VALOR
USD \$ 76,32

Nº 0000093

Código del establecimiento: 1.3.3

Nombre o razón social del establecimiento: HOOSPITAL DEL DIA IESS

Nombre del propietario o representante legal: I.E.S.S. UNIDAD DE ATENCION AMBULATORIA DE MACAS

No. RUC/CC del propietario del establecimiento: 1460011650001 / 1460011650

Ubicación del establecimiento: MORONA MACAS MACAS

CANTÓN / PARROQUIA / SECTOR /
AV. LA CIUDAD / (07)-2702-215 /

/CALLE PRINCIPAL / No / INTERSECCIONES TELEFONO / FAX

Tipo de establecimiento: HOSPITALES DE MENOS DE 15 CAMAS

Categoría: HOSPITALES DE MENOS DE 15 CAMAS

Actividad o actividades que realiza: SERVICIO

Fecha de expedición: 16/07/2013 Fecha de vencimiento: 31/12/2013

DÍA / MES / AÑO

M. Comalapa
DIRECTOR PROVINCIAL DE SALUD DE MORONA SANTIAGO

CONTROL Y MEJORAMIENTO EN VIGILANCIA
SANITARIA
COORDINADOR DE VIGILANCIA SANITARIA DE MORONA SANTIAGO

NOTA: Las condiciones bajo las cuales fue autorizado el permiso de funcionamiento son verificables en cualquier momento.



INSTITUTO ECUATORIANO DE SEGURIDAD SOCIAL

CENTRO CLÍNICO-QUIRÚRGICO AMBULATORIO

HOSPITAL DEL DÍA-MACAS

ANEXO 3.

MINISTERIO DE SALUD PÚBLICA
ESTABLECIMIENTOS DE SERVICIOS DE SALUD
II NIVEL DE ATENCIÓN
FICHA TÉCNICA DE INSPECCIÓN
HOSPITAL DEL DÍA
 Informe N°:

ENTIDAD DEL SISTEMA: HOSPITAL DEL DÍA **CODIGO:** **ZONA:** 6
NOMBRE O RAZÓN SOCIAL DEL ESTABLECIMIENTO: **CLASE DE RIESGO:** A
NOMBRE DEL PROPIETARIO O REPRESENTANTE I FRAI: DR. MURDO SUAREZ **NÚMERO DE RUC:** 146001650001
NOMBRE DEL RESPONSABLE TÉCNICO: DR. MURDO SUAREZ **FECHA DE INSPECCIÓN:** 24/06/2014
TELÉFONO: 709 558 **FECHA DE REINSPECCIÓN:** 20/07/2014

DIRECCIÓN: AV. DE LA CIUDAD (SECTOR LA BARRANCO)

ACTIVIDADES: MEDICINA GENERAL - MEDICINA FAMILIAR - MEDICINA INTERNA
 PEDIATRÍA - IMAGENOLÓGIA - ANESTESIOLOGÍA - CIRUGÍA
 LABORATORIO CLÍNICO - RX - ODONTOLOGÍA - HOSPITALIZACIÓN EMERGENCIAS - QUIRÓFANO

TRÁMITE		<input checked="" type="checkbox"/>		Farmacia - Quirófano	
Nuevo Permiso de Funcionamiento				Si	No
Renovación de Permiso de Funcionamiento	<input checked="" type="checkbox"/>			Establecimiento exclusivo	<input checked="" type="checkbox"/>
Modificaciones o ampliaciones					

MARCAR CON UN VISTO SEGÚN CORRESPONDA

AMBIENTES	INFRAESTRUCTURA				EQUIPAMIENTO				OBSERVACIONES
	Equipo Médico		Mobiliario Médico		Equipo General		Mobiliario General		
	Si	No	Si	No	Si	No	Si	No	
Dirección y Administración	<input checked="" type="checkbox"/>		N/A	N/A					
Admisión	Estadística	<input checked="" type="checkbox"/>		N/A	N/A				
	Sala de Espera general	<input checked="" type="checkbox"/>		N/A	N/A				Falta dispensador de jabón y papel
	Baterías Sanitarias	<input checked="" type="checkbox"/>		N/A	N/A				
Consultorio polivalente con lavabo (Especialidades clínico - quirúrgicas)	<input checked="" type="checkbox"/>		<input checked="" type="checkbox"/>	<input checked="" type="checkbox"/>	<input checked="" type="checkbox"/>				
Imagenología (Protección de Plomo en paredes y puertas)	Recepción y entrega	<input checked="" type="checkbox"/>		N/A	N/A			<input checked="" type="checkbox"/>	
	Rayos X para Diagnóstico Médico	<input checked="" type="checkbox"/>		<input checked="" type="checkbox"/>	<input checked="" type="checkbox"/>	<input checked="" type="checkbox"/>		<input checked="" type="checkbox"/>	esto en consultorio. desecar area
	Ecografía convencional	<input checked="" type="checkbox"/>		<input checked="" type="checkbox"/>	<input checked="" type="checkbox"/>	<input checked="" type="checkbox"/>		<input checked="" type="checkbox"/>	
	Rayos X Dental Apical	<input checked="" type="checkbox"/>		<input checked="" type="checkbox"/>	<input checked="" type="checkbox"/>	<input checked="" type="checkbox"/>		<input checked="" type="checkbox"/>	
Almacenamiento intermedio de desechos	<input checked="" type="checkbox"/>		N/A	N/A	<input checked="" type="checkbox"/>		<input checked="" type="checkbox"/>		
Laboratorio Clínico	Recepción y entrega	<input checked="" type="checkbox"/>		N/A	N/A			<input checked="" type="checkbox"/>	
	Toma de Muestras	<input checked="" type="checkbox"/>		<input checked="" type="checkbox"/>	<input checked="" type="checkbox"/>	<input checked="" type="checkbox"/>		<input checked="" type="checkbox"/>	
	Preanálisis	<input checked="" type="checkbox"/>		<input checked="" type="checkbox"/>	<input checked="" type="checkbox"/>	<input checked="" type="checkbox"/>		<input checked="" type="checkbox"/>	
	Análisis: Hematología, Química Clínica, Uroanálisis, Coproanálisis, Microbiología de Baja Complejidad	<input checked="" type="checkbox"/>		<input checked="" type="checkbox"/>	<input checked="" type="checkbox"/>	<input checked="" type="checkbox"/>		<input checked="" type="checkbox"/>	
	Almacenamiento de componentes sanguíneos.	<input checked="" type="checkbox"/>		NO					
	Inmuno hematología	<input checked="" type="checkbox"/>		<input checked="" type="checkbox"/>	<input checked="" type="checkbox"/>	<input checked="" type="checkbox"/>		<input checked="" type="checkbox"/>	
Laboratorio Clínico	Lavado, desinfección y esterilización	<input checked="" type="checkbox"/>		<input checked="" type="checkbox"/>	<input checked="" type="checkbox"/>	<input checked="" type="checkbox"/>		<input checked="" type="checkbox"/>	
	Almacenamiento intermedio/ Temporal de desechos	<input checked="" type="checkbox"/>		N/A	N/A	<input checked="" type="checkbox"/>		<input checked="" type="checkbox"/>	
	Vestidores y baños	<input checked="" type="checkbox"/>		N/A	N/A	<input checked="" type="checkbox"/>		<input checked="" type="checkbox"/>	Falta señalética
Zona de lavabos quirúrgicos	<input checked="" type="checkbox"/>		<input checked="" type="checkbox"/>	<input checked="" type="checkbox"/>	<input checked="" type="checkbox"/>		<input checked="" type="checkbox"/>		



INSTITUTO ECUATORIANO DE SEGURIDAD SOCIAL

CENTRO CLÍNICO-QUIRÚRGICO AMBULATORIO

HOSPITAL DEL DÍA-MACAS

Centro quirúrgico	Quirófanos	✓	✓	✓	✓	✓	Ordenar los insumos en camilla
	Recuperación	✓	✓	✓	✓	✓	
	Estación de Enfermería	✓	✓	✓	✓	✓	
	Área de apoyo y suministro (Lencería, limpio, usado y lavachatas)	✓	✓	✓	✓	✓	
	Almacenamiento intermedio/ Temporal de desechos	✓	N/A	N/A	✓	✓	
Farmacia	Bodegas diferenciadas (equipos e insumos)	✓	N/A	N/A	✓	✓	No hay control de Temperatura
	Dispensación y entrega de medicamentos	✓	N/A	N/A	✓	✓	
	Zona de recepción	✓	N/A	N/A	✓	✓	
Central de Esterilización	Zona de almacenamiento (inflamables, controlados (en un armario con llave) y cadena de frío(cámara fría o refrigeradores)	✓	N/A	N/A	✓	✓	Dentro de área quirúrgica
	Zonas diferenciadas de: cuarentena, devoluciones, bajas, rechazos y caducados	✓	N/A	N/A	✓	✓	
	Recepciones de material usado (de centro quirúrgico)	✓	✓	✓	✓	✓	
	Zona de lavado y clasificado	✓	✓	✓	✓	✓	
	Zona de preparación (empaquetado)	✓	✓	✓	✓	✓	
Lavandería (puede estar externalizado el servicio)	Zona de esterilización (Condición si esta externalizado)	✓	✓	✓	✓	✓	NO TIENE SERVICIO EXTERNALIZADO
	Bodega(almacenamiento de material estéril)	✓	✓	✓	✓	✓	
	Zona de entregas (centro quirúrgico)	✓	✓	✓	✓	✓	
	Recepción		N/A	N/A			
	Lavado, secado		N/A	N/A			
Mantenimiento	Planchado		N/A	N/A			No tiene
	Costura		N/A	N/A			
	Bodega (almacenamiento de ropa)		N/A	N/A			
	Entrega		N/A	N/A			
Limpieza	Taller	✓	N/A	N/A	✓	✓	No tiene
	Bodega de materiales		N/A	N/A			
Almacenamiento Final de desechos	Desechos comunes	✓	N/A	N/A			
	Desechos infecciosos	✓	N/A	N/A			
	Desechos especiales	✓	N/A	N/A			

CONDICIONES GENERALES DEL ESTABLECIMIENTO

Estructura General	SI	No	Observaciones
Pisos: Lisos, antideslizantes de fácil limpieza, sin barreras arquitectónicas	✓		Pintura en áreas con humedad (mantenimiento)
Paredes: Acabado liso de fácil limpieza, pintura lavable colores claros con protecciones anti-choque(topacamillas y esquineros)	✓		
Cielo Raso/Cielo Falso: Fijos/desmontables de fácil limpieza de colores claros	✓		
Puertas y Ventanas: Con superficies lisas de fácil limpieza. Estructura y materiales resistentes.	✓		
Instalaciones Generales del Establecimiento	SI	No	
Rótulo con la Razón Social	✓		No tiene
Accesos internos y externos diferenciados			Falta señalética
Baño/Batería sanitaria para el personal			Falta gel dispensador de jabón y jabón



INSTITUTO ECUATORIANO DE SEGURIDAD SOCIAL

CENTRO CLÍNICO-QUIRÚRGICO AMBULATORIO

HOSPITAL DEL DÍA-MACAS

Iluminación artificial o natural	✓					
Ventilación artificial o natural	✓					
Lavamanos en cada área de consulta					✓	
Eléctricas	✓					
Sistema de computo en red	✓					
Abastecimiento de agua potable	✓					
Cisterna	✓					
Desague de aguas lluvias / aguas sanitarias	✓					
Gases medicinales	✓					
Generador eléctrico en funcionamiento	✓					
Suministro de vapor (caldero)				✓		
DOCUMENTOS	Si	No	NORMAS DE BIOSEGURIDAD	Si	No	Observaciones
Copia de RUC	✓		Equipos de Protección		Pendiente	Falta mascarillas en zona de procedimientos
Copia de los títulos de los profesionales de la salud registrados en el MSP		Pendiente				
Certificado de Salud Ocupacional de todo el personal		✓				

CUMPLE	Si	No
		✓

COMISIÓN TÉCNICA RESPONSABLE DE LA INSPECCIÓN

CARGO	NOMBRES Y APELLIDOS	NÚMERO DE CÉDULA	FIRMA
LIDER DE LA COMISIÓN	Dr. Victor Jacafo	0301836011	[Firma]
INTEGRANTE DE LA COMISIÓN	Dr. Xaver Muñoz	0120564927	[Firma]
INTEGRANTE DE LA COMISIÓN	P. Inca Osquero	1400620397	[Firma]

NOTIFICACIÓN ESTABLECIMIENTO INSPECCIONADO	NOMBRES Y APELLIDOS	CARGO	NÚMERO DE CÉDULA	FIRMA
	Dr. Mano Alvarez	Director Técnico	101324861	[Firma]

OBSERVACIONES: Falta rotulación de desechos en c. externo, Colocar jabón líquido, toallas y del en baños, equipo de Rx odontológico no debe estar en área de consulta. Reparación de molduras y focos en baños de sala de espera. Colocar señalética y rótulos en áreas y rótulo con razón social en la parte externa. Falta licencia para manejo de Rx. (odontológico y de licenciado de Rx). Pendiente renovación de licencia del equipo de Rx odontológico.

Coché para: Rotular bien el medicamento.

Reordenar el área de trabajo social (incluir médicos, bajalenguas, fonodis).

Pendiente revisión ambulancia (al momento se encuentra de transferencia)

Reinspección en 15 días

Rotulación de cartaposteros en todas las áreas.

Reordenar el área de desechos (almacenamiento final).

Baño discapacitados: Falta señalética, dispensadores, y barras de apoyo de los dos lados cercanos al inodoro.