

HOSPITAL DEL DIA ZAMORA

Plan Médico Funcional

Zamora; 03 de Junio de 2014.

PLAN MEDICO FUNCIONAL DEL HOSPITAL DEL DIA DE ZAMORA

ELABORADO POR:

Dr. Galo Vivanco Torres, Director Médico
Ing. Edwin Rodas Cruz, Director Administrativo

COLABORACION INSUMOS Y LOGISTICA

Dr. Ángel Chamba, Médico General
Lic. Karina Narváez, Jefa de Enfermeras.
Tlgo. Cristian Japa, Responsable de Informática
Ing. Fredy Castro. Responsable del Mantenimiento de Infraestructura y Equipos

FUENTES UTILIZADAS

Sala Situacional 2014 del Hospital del Día de Zamora.
Análisis de la Situación de Salud (ASIS).
Plan Médico Funcional del Hospital “Alberto Correa Cornejo” - Yaruqui.

PLAN MEDICO FUNCIONAL DEL HOSPITAL DEL DIA DE ZAMORA

ELABORACION DE DOCUMENTO.

El presente Plan Médico Funcional del Hospital del Día de Zamora, fue desarrollado por el Dr. Galo Vivanco Torres, Director Médico y el Ing. Edwin Rodas Cruz, Director Administrativo del Hospital del Día de Zamora.

Documento que fue elaborado por primera ocasión durante el mes de Mayo del 2014 y que va conforme a las directrices dadas desde la Subdirección Provincial de Prestaciones de Salud de Loja a través de su Directora Dra. Rocío Espinoza responsable de este proceso.

Los insumos utilizados en este documento se basan en datos proporcionados por Autoridades tanto del IESS como del MSP del sector de Influenza, además de las matrices del licenciamiento y plan médico funcional.

Atentamente.

Dra. Rocío Espinosa de Carrión
SUBDIRECTORA DE SALUD INDIVIDUAL
Y FAMILIAR – REGIONAL 7

Dr. Galo Vivanco Torres.
DIRECTOR MEDICO DEL CAA
HOSPITAL DEL DÍA DE ZAMORA

Ing. Edwin Rodas Cruz.
DIRECTOR ADMINISTRATIVO DEL CAA
HOSPITAL DEL DÍA DE ZAMORA

CONTENIDO

Capítulo 1. INTRODUCCION.

Capítulo 2. ENTORNO Y ANALISIS POBLACIONAL.

Capítulo 3. PLAN DE ESPACIOS ACTUAL.

Capítulo 4. PLAN DE ESPACIOS PROPUESTO.

Capítulo 5. PLANOS Y GRAFICOS.

CAPITULO 1

INTRODUCCION.

PLAN MEDICO FUNCIONAL DEL HOSPITAL DEL DIA DE ZAMORA

El Instituto Ecuatoriano de Seguridad Social, enmarcado en la Constitución de la República del Ecuador, ha establecido una reforma integra de atención, siempre dirigida a dar un mejor servicio a la ciudadanía y de manera especial a nuestros afiliados en varios ámbitos, siendo una de las prioritarias, el proveer una atención médica de calidad y con calidez.

Con oficio Nro. 21011100-2051 de fecha 7 de diciembre del 2011, el Jefe Provincial del Seguro de Salud Individual y Familiar, comunica que se acredita a la Unidad Médica como Centro de Atención Ambulatoria, para que presente los servicios de Consulta Externa y Hospital del Día de Zamora, con código 1104-0049 a partir del 31 de octubre del 2011.

La aplicación estratégica en Salud es uno de los pilares fundamentales de la gestión integral, de las diversas Unidades Médicas debido a que poseen una serie de actividades orientadas a reducir el costo de las decisiones a medio y largo plazo, ya que se vale del análisis de los objetivos institucionales, es decir, siempre parte del análisis de la situación actual para poder establecer una situación prevista.

Tomando estas consideraciones, el personal que labora en el Centro de Atención Ambulatorio – Hospital del Día de Zamora, establece como importante que se debe implantar a la planificación como una herramienta de gestión en salud, por lo cual proceden a realizar un diagnóstico integral de las problemáticas que limitan dar un mejor servicio a la colectividad en el Hospital del Día de Zamora, por lo que se presenta el Plan Médico Funcional para el período 2014 – 2020, todo esto con la finalidad de orientar de mejor manera la gestión y labor del personal médico, paramédico y administrativo, que permita incrementar la satisfacción de los usuarios que se benefician de los servicios que brinda esta Unidad de Salud.

PROYECCION DE LA POBLACION DEL CENTRO DE ATENCION AMBULATORIA HOSPITAL DEL DIA DE ZAMORA

Según el Censo de poblacional del 2010 realizado por el INEC, Zamora Chinchipe tiene 97204 habitantes en los nueve cantones de la provincia, cuya proyección al año 2014 realizada por el mismo INEC es de 107227 habitantes, considerando la población de los siete cantones que tienen relación directa con la cabecera cantonal Zamora, lugar en donde se encuentra el Hospital del Día Zamora al año 2014 es de 86011 habitantes y su proyección hasta el año 2020 establecida por el mismo Instituto la detallo a continuación:

Canton	2014	2015	2016	2017	2018	2019	2020
ZAMORA	29,112	29,735	30,355	30,968	31,573	32,172	32,761
NANGARITZA	6,350	6,611	6,879	7,153	7,434	7,721	8,014
YACUAMBI	6,533	6,638	6,740	6,840	6,936	7,030	7,121
YANTZAZA	22,106	22,810	23,525	24,246	24,973	25,708	26,447
EL PANGUI	9,795	9,992	10,189	10,382	10,573	10,761	10,945
CENTINELA DEL CONDOR	7,391	7,549	7,706	7,861	8,013	8,165	8,313
PAQUISHA	4,724	4,922	5,126	5,335	5,549	5,768	5,992
TOTAL	86,011	88,257	90,520	92,785	95,051	97,325	99,593

Fuente: Estimaciones de proyecciones de población 2010 INEC

PLAN MEDICO FUNCIONAL DEL HOSPITAL DEL DIA DE ZAMORA

De esta población contenida en los siete cantones, la adscrita a nuestra Unidad Médica es de 51293 habitantes, considerando una media de 2.47 % de proyección conforme a la población proyectada por el INEC hasta el año 2020, la población adscrita sería la siguiente:

Canton Adscritos	2014	2015	2016	2017	2018	2019	2020
ZAMORA							
NANGARITZA							
YACUAMBI							
YANTZAZA	51,293	52,560.00	53,858.00	55,188.00	56,552.00	57,948.00	59,380.00
EL PANGUI							
CENTINELA DEL CONDOR							
PAQUISHA							

Elaborado: Ing. Edwin Rodas Cruz

En el Ecuador se han desarrollado espacios que han permitido dar cumplimiento a la Constitución Política donde establece en Art. 32.- La salud es un derecho que garantiza el Estado, cuya realización se vincula al ejercicio de otros derechos, entre ellos el derecho al agua, la alimentación, la educación, la cultura física, el trabajo, la seguridad social, los ambientes sanos y otros que sustentan el buen vivir.

Art. 359.- El Sistema Nacional de Salud comprenderá las instituciones, programas, políticas, recursos, acciones y actores en salud; abarcará todas las dimensiones del derecho a la salud; garantizará la promoción, prevención, recuperación y rehabilitación en todos los niveles; y propiciará la participación ciudadana y el control social.

Art. 360.- El sistema garantizará, a través de las instituciones que lo conforman, la promoción de la salud, prevención y atención integral, familiar y comunitaria, con base en la atención primaria de salud; articulará los diferentes niveles de atención; y promoverá la complementariedad con las medicinas ancestrales y alternativas.

Art. 361.- El Estado ejercerá la rectoría del sistema a través de la Autoridad Sanitaria Nacional, será responsable de formular la política nacional de salud, y normará, regulará y controlará todas las actividades relacionadas con la salud, así como el funcionamiento de las entidades del sector.

El incremento de la población asegurada al Instituto Ecuatoriano de Seguridad Social, en la provincia de Zamora Chinchipe ha ocasionado que el Hospital del Día de Zamora preste servicios de salud integral a sus beneficiarios.

En las últimas décadas la inversión en el área de salud estaba limitada, la actual administración y gracias a la decisión política se emprende con un programa agresivo de inversiones, logrando canalizar una serie de acciones para atender la demanda insatisfecha existente, con la implementación del Programa AS 400, EL Call Center, la incorporación de nuevas especialidades básicas, Talento Humano, médicos, la asignación, remodelación y equipamiento del centro ambulatorio, entre otras acciones, que permiten ir solventando las necesidades de una atención médica oportuna e integral.

Con estos antecedentes se toma la decisión de invertir mediante las gestiones para asignación, remodelación y equipamiento del Centro de Atención Ambulatorio del IESS Zamora, teniendo como objetivo desconcentrar al Hospital "Manuel Ignacio Monteros", y Centro de Atención Ambulatorio del IESS Loja, en vista que históricamente y actualmente los afiliados deben esperar tiempos prolongados

PLAN MEDICO FUNCIONAL DEL HOSPITAL DEL DIA DE ZAMORA

de espera para optar por una atención especializada, traducéndose en pérdida de tiempo y económica el trasladarse el usuario fuera de la provincia.

Frente a esto se ha generado el nuevo Modelo de Salud Integral e intercultural en salud familiar y comunitaria con la Atención Primaria de Salud Renovada (APS), e implementada mediante la Resolución CD 308, en lo cual debemos centrar nuestras intervenciones de atención de salud integral extramural y poder cumplir con el planteamiento realizado por la OMS hacia los países miembros a retomar la APS más necesaria que nunca con énfasis a la promoción y prevención de la salud según el informe de la salud 2

OBJETIVOS:

Objetivo General

Brindar servicios de salud de óptima calidad, confiables y oportunos, que garanticen una adecuada atención humana; basado en altos niveles tecnológicos científicos con la finalidad de satisfacer las necesidades y expectativas de los afiliados al IESS de la provincia de Zamora Chinchipe y su grupo familiar en un ambiente agradable, en excelentes condiciones.

Objetivo específicos:

- Producir servicios de salud eficientes y efectivos que cumplan con las normas de calidad establecidas por el Buen Vivir.
- Prestar los servicios de salud que la ciudadanía requiera, conforme al equipamiento de bienes e insumos médicos, contando con profesionales responsables y solidarios, a los problemas de salud de la población adscrita a este Centro Médico.
- Garantizar calidad en el tratamiento y una grata atención al afiliado y a su grupo familiar
- Aportar con la solución a los principales problemas y riesgos de la salud de la población afiliada al IESS.

COMPONENTES

Demanda

La provincia de Zamora Chinchipe conformada por 9 cantones, según el Instituto Ecuatoriano de Estadísticas y Censos (INEC) en el año 2010, la población estimada es de 91.376 habitantes. La población beneficiaria del IESS es de 51.293 habitantes en la provincia de Zamora Chinchipe: Afiliados activos son 11.660, menores de 18 años 23.320, Jubilados y pensionistas 385, y afiliados al Seguro Social Campesino (S.S.C) 15.971 que representan el 56,19 %, de la población de la provincia, además se evidencia un incremento paulatino de Servidores Públicos y Trabajadores beneficiarios del IESS sobre todo en las empresas mineras acentuadas en esta provincia.

Oferta

Los hospitales existentes en la provincia pertenecientes a la red de Ministerio de Salud Pública (MSP) tienen una estructura física que data de hace 35 años, no fueron diseñados a la nueva visión contemporánea y tecnología actual en salud y con visión al crecimiento poblacional lo que

PLAN MEDICO FUNCIONAL DEL HOSPITAL DEL DIA DE ZAMORA

actualmente ha sobrepasado su capacidad resolutive, y es la única provincia conjuntamente con Galápagos que no cuentan con Centros de Salud funcionales.

Con la creación del Hospital del Día de Zamora del IESS el 17 de Marzo del 2011, se implementa las atención en las especialidades de: Traumatología, Pediatría, Medicina Interna, Medicina Familiar y Preventiva, Cirugía General, Anestesiología, Ginecología, Radiología y los Servicios de Medicina Física y Rehabilitación (Fisiatría), Servicio de Emergencia (sala de Observación), Quirófano, Sala de Partos, Imagenología y Rayos X, Laboratorio Clínico, Sala de EKG, Monitoreo Fetal, Ambulancia.

Cuenta el Centro con espacios y ambientes saludables adecuados para los usuarios internos y externos según la recomendación hecha por la Organización Mundial de la Salud, impactara positivamente en población de la Provincia de Zamora Chinchipe, incrementándose además las coberturas en la atención de salud preventiva, especializada de morbilidad, y rehabilitación en salud a la población beneficiaria por ciclos de vida.

La base de datos que se empleara para este análisis son: el sistema as400, y los registros estadísticos de la dirección provincial del IESS, INEC y los resultados del último censo poblacional.

Las variables a intervenir son. Aspectos socioeconómicos, perfil demográfico, servicios de higiene, proceso salud enfermedad.

La técnica de recolección de datos que emplearemos es directa a la fuente y recopilatorio de las instituciones que nos facilitan los datos a analizar (INEC – DIRECCION PROVINCIAL DEL IESS).

CAPITULO 2

ENTORNO Y ANALISIS POBLACIONAL

PLAN MEDICO FUNCIONAL DEL HOSPITAL DEL DIA DE ZAMORA

GEOGRAFIA

Provincia: Zamora Chinchipe.

Cantones: Zamora, Yantzaza, El Pangui, Nangaritza, Centinela del Cóndor, Paquisha, Yacuambi, Palanda, y Chinchipe.

UBICACIÓN

La provincia de Zamora Chinchipe, dentro del contexto geopolítico del Ecuador es una de las seis provincias que integran la región del oriente o Amazonía, se ubica al sureste del país entre las coordenadas geográficas:

3° 33` 00`` y 5° 00`60`` de latitud sur
78° 27`00`` y 79° 16`00`` de longitud este.

Forma parte de la cuenca sedimentaria comprendida entre los Andes y el escudo brasileño. La cordillera oriental presenta innumerables ramificaciones que penetran en la región oriental, formando pintorescos valles y hondonadas donde se asienta la provincia.



PLAN MEDICO FUNCIONAL DEL HOSPITAL DEL DIA DE ZAMORA

Límites y Extensión.-

Limita al Norte con la provincia de Morona Santiago; al Sur y al este con la República del Perú y al oeste con las provincias de Loja y el Azuay. La superficie provincial es de 10.572.52 Km² según datos del mapa topográfico del IGM – CINFA editado en Enero del 2006; y, su población es de 91.376 habitantes según el Censo del INEC 2010, determinándose una densidad poblacional de 7.25 Hab/Km².

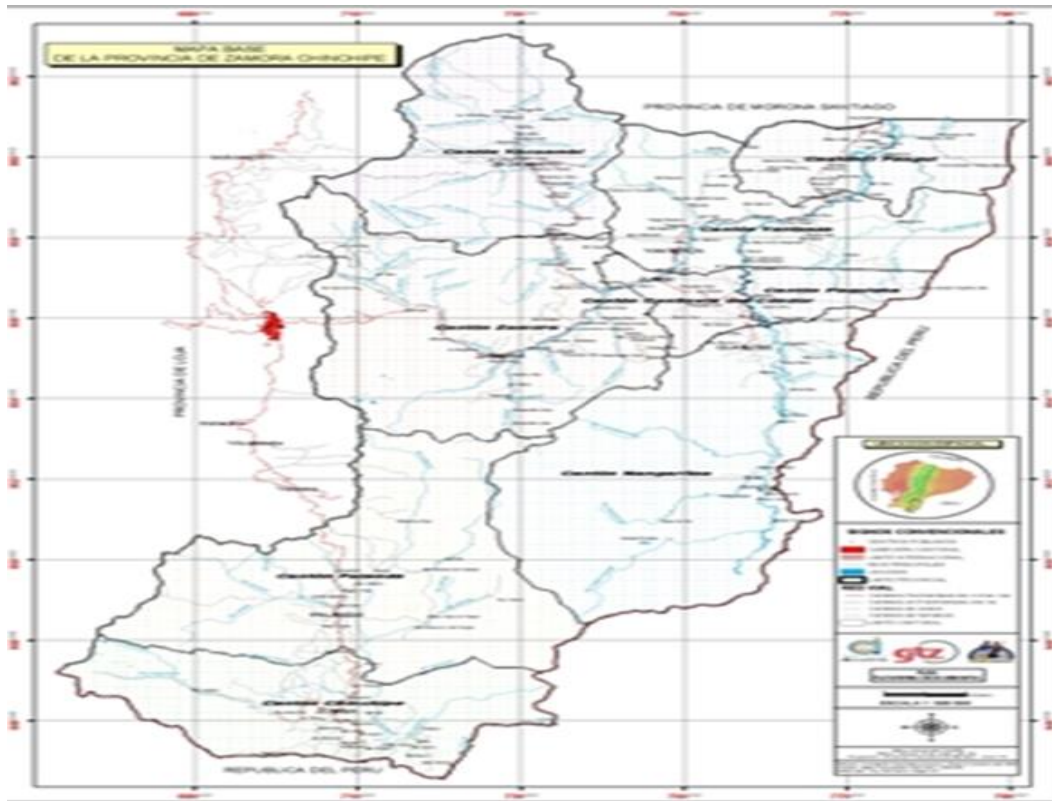

Es la provincia más meridional del Oriente y tiene un relieve irregular. En su territorio se estrecha las vertientes occidentales de la cordillera de los Andes y se confunden en la gran cordillera del Cóndor. Sobresalen las estribaciones de Yacuambi, Zamora, Numbala, Caluna y el Vergel.

OROGRAFÍA.

El relieve orográfico de la provincia de Zamora Chinchipe es accidentado, ya que la cordillera Oriental y Occidental de los Andes llega a estrecharse formando nudos y ramificaciones que se extienden a esta provincia; hacia el Oriente está la cordillera del Cóndor o Tercera cordillera en la región amazónica, los niveles van desde los 680 m.s.n.m. hasta los 3840 m.s.n.m. En la parte norte están las estribaciones y el Valle de Yacuambi, que se desprenden de la cordillera de Chuchumbleta; al sur están las estribaciones del Condorcillo, del Chivato y de los ríos Tigre y Jimbilla. En la parte sur están las estribaciones del Zamora, Paredones, Numbala, Caluna y El Vergel. Estas estribaciones dan origen a los principales ríos de la provincia que corren tanto de norte a sur o viceversa, como del Este a sur por los flancos de la cordillera del Cóndor.

PLAN MEDICO FUNCIONAL DEL HOSPITAL DEL DIA DE ZAMORA

HIDROGRAFÍA

En la Provincia de Zamora Chinchipe, existe 4 Cuencas y 207 Microcuencas, clasificadas de la siguiente manera:

Nº	NOMBRE CUENCA	Nº MICROCUENCAS
1	Zamora	39
2	Yacuambi	71
3	Nangaritzza	46
4	Mayo	51
	TOTAL	207

CLIMA: El clima de la Provincia de Zamora Chinchipe en su totalidad es Cálido-Húmedo, con las siguientes características:

ASPECTOS CLIMATOLÓGICOS ÍNDICES Altitud (m.s.n.m) DE 815 HASTA 2800 msnm Precipitación (mm) 2000 mm / año Temperatura (°C) DE 17° y 22°C Humedad Relativa HASTA 99 % Índice de humedad 92% Tipo de Clima CÁLIDO HÚMEDO

VIAS DE COMUNICACIÓN

La única carretera importante es la que llega a Zamora procedente de Loja, se han culminado en el presente año los trabajos de remodelación de la vía con concreto y de primer orden que ha sido un anhelo de la provincia, la misma que continua con asfalto que luego se adentra hasta los cantones Centinela del Cóndor, Yantzatza, el Pangui y el cantón Gualaquiza de la provincia de Morona Santiago. Desde Esta carretera se ramifican carreteras secundarias que llegan hasta los diferentes puntos cantones y parroquias de la provincia

VIAS ESTATALES

DENOMINACION	ASFALTO (KM.)	LASTRE (KM.)	SUMAN (KM.)
TRONCAL AMAZONICA (Ruta E-45), El Tiro-Zamora-Chuchumletza.	149,30		149,30
CUARTO EJE VIAL (Ruta E-682), Loja-Palanda-Zumba-La Balsa.	87	117	117

Fuente: Investigación directa de campo

PLAN MEDICO FUNCIONAL DEL HOSPITAL DEL DIA DE ZAMORA

CONECTIVIDAD VIAL DE LA PROVINCIA DE ZAMORA CHINCHIPE CON LA REGION Y EL PAIS.

VIAS PRINCIPALES	LONGITUD KM	ANCHO Prom. M
Zamora - Loja	60,60	7,20
Zamora - Cuenca	268,60	9,00
Zamora - Machala	314,60	9,00
Zamora - Guayaquil	523,60	9,00
Zamora - Quito	724,00	9,00
Zamora - Macas	312,00	7,20
Zamora - Yacuambi	54,00	6,00
Zamora - Zumbi	34,80	9,00
Zamora - Yantzaza	43,00	9,00
Zamora - Paquisha	44,10	6,00
Zamora - Guayzimi	73,00	6,00
Zamora - El Pangui	86,10	9,00

Fuente: Investigación directa de campo.

TRANSPORTACIÓN AEREA: La transportación área de la provincia a las ciudades de Quito y Guayaquil, se hace a través del aeropuerto de Catamayo de la provincia de Loja, y ocasionalmente el servicio de transportación área de las FF AA en la ruta Zamora – Latacunga desde la pista ubicada a 8 Km de la ciudad de Zamora, en el sector de la recta de Cumbaratza, en un Itinerario de 2 vuelos semanales.

DESARROLLO SOCIO ECONOMICO

Económico Productivo

La Población Económicamente Activa (PEA) dedicada a la agricultura es muy importante en algunos cantones de la provincia, de acuerdo a cifras oficiales (INEC 2001), el empleo que genera esta actividad representa el 98.12% en el cantón Zamora, el 99.73% en el cantón Yacuambi, el cantón Centinela de Córdor con el 95.39%, en Yantzaza con el 98.27%, en el cantón El Pangui el 98.59%, en Nangaritzta el 99.15% , el cantón Paquisha con el 97.88%, en Palanda con el 99.50%, y en Chinchipe con el 94.26%.

SUPERFICIE PRINCIPALES CULTIVOS SOLOS

CANTONES	MAIZ DURO SECO	YUCA	BANANO	CACAO	CAFÉ	CAÑA DE AZUCAR	NARANJILLA	PLATANO	NARANJA
ZAMORA	158	20	135	132	450	601	306	188	30
YACUAMBI	32	19	105	-	38	84	-	132	49
C. DEL CONDOR	214	97	24	52	206	124	42	186	5
YANTZAZA	288	48	158	325	708	141	138	422	10
EL PANGUI	182	91	43	65	871	50	28	308	23
PAQUISHA	59	147	53	10	42	19	41	90	9
NANGARITZA	355	499	168	28	231	100	66	248	-
PALANDA	352	300	50	-	1,573.00	238	60	538	-
CHINCHIPE	698	237	313	10	694	457	5	152	10
TOTAL PROVINCIAL	2,285.00	1,196.00	804	459	4,450.00	1,560.00	306	1,743.00	37

Fuente: Censo Nacional Agropecuario 2001

PLAN MEDICO FUNCIONAL DEL HOSPITAL DEL DIA DE ZAMORA

SUPERFICIE PRINCIPALES CULTIVOS ASOCIADOS

CANTONES	MAIZ DURO SECO	YUCA	BANANO	CACAO	CAFÉ	CAÑA DE AZUCAR	NARANJILLA	PLATANO	NARANJA
ZAMORA	-	-	64.00	114.00	386.00	64.00	5.00	392.00	51.00
YACUAMBI	32.00	19.00	105.00	-	38.00	84.00	-	132.00	49.00
C. DEL CONDOR	-	-	-	-	-	-	-	-	-
YANTZAZA	77.00	-	234.00	304.00	-	-	-	249.00	-
EL PANGUI	-	-	-	74.00	-	-	-	273.00	40.00
PAQUISHA	-	-	-	-	-	-	-	-	-
NANGARITZA	145.00	-	260.00	-	-	-	-	271.00	-
PALANDA	34.00	27.00	21.00	45.00	1,253.00	19.00	-	1,205.00	-
CHINCHIPE	27.00	30.00	111.00	166.00	1,412.00	177.00	-	1,313.00	-
TOTAL PROVINCIAL	315.00	76.00	795.00	703.00	3,747.00	344.00	5.00	3,835.00	140.00

Fuente: Censo Nacional Agropecuario 2001

PRINCIPALES MICRO INDUSTRIAS EN EL CANTON ZAMORA

Tipo de Micro Industria	No. Existentes	No. de trabajadores que ocupan	Total Obreros
Crianza de pollos	2	3	6
Moliendas	5	4	20
Piscicultura	3	3	9
Vinícola	2	6	12
Ranicultura	14	8	112
Minería	1	5	5
Ebanistería	2	5	10
Orfebrería	1	2	2
Ladrillera- teja	2	10	20
Néctar y licores	2	3	6
Purificadora de agua	1	5	5
Carpintería	3	3	9
Panadería	7	4	28
Bloquera	2	3	6
Mecánica Industrial	3	3	9
Restaurantes	18	5	90
Sastrería	9	4	36
Obreros ocupados en micro industria en el cantón Zamora			385

Fuente: Censo Nacional Agropecuario 2001

Comercio: La provincia de Zamora Chinchipe se caracteriza porque su economía gira alrededor del sector agropecuario, en el cual el hombre con la ayuda de la naturaleza logra obtener productos vegetales y animales para satisfacer sus necesidades básicas.

Turismo: La provincia de Zamora Chinchipe tiene un gran potencial turístico debido a la gran cantidad de atractivos naturales y culturales que posee, a su relieve y a su estratégica ubicación dentro de la Amazonía.

Dispone de una gran variedad de especies vivientes, cordilleras, planicies, zonas selváticas, ríos y cascadas. Además, existen dos etnias y culturas; la Shuar y Saraguro con lenguas distintas, con costumbres y tradiciones propias, con flora y fauna inigualable, las dos etnias tienen un equivalente al 8,5% de la población provincial, el resto de población es mayoritariamente mestiza.

PLAN MEDICO FUNCIONAL DEL HOSPITAL DEL DIA DE ZAMORA

EL PARQUE NACIONAL PODOCARPUS, con una impresionante biodiversidad. Se estima que en el área hay unas 3.000 a 4.000 especies, y unas 211 especies de plantas endémicas.

La zona del PODOCARPUS en cuanto a aves alberga el 40% de las 1.624 especies conocidas en el país. Esta zona protegida tiene varios ecosistemas (páramos, bosque nublado, lagos, lagunas, ríos) y debido a su composición ecológica mantiene la calidad y cantidad de agua que abastece a la región sur del país.

INVENTARIO TURISTICO DE ZAMORA CHINCHIPE

Chinchiipe	Balneario de Isimanchi; Puerto internacional “La Balsa”; San Andrés (cuevas y Cascada El Ahogado); Laguna Golpeadora; Playa las Pircas; Ciudad Perdida de Chinananga; Rancho del Carmen Cascada “Venus”, Playa San Andrés, Cueva Los Loros, Playa Rio Mayo, Aguas Sulfurosas “El Chaupi”, Playa Yamila, Parque Nacional Yacuri.
El Pangui	Reserva Natural “Los Hachales”, Río navegable Machinatza Bajo, Cascada Pachicutza, Escuela de Eoecología Maralí, Cascada Arutam, Cueva de los Tayos, Orquideario El Paraiso, Orquideario Mundiflora, Orquideario Ecuagenera, Cascada Abdón Calderón, Cascada Santa Rosa, Cueva de la Argelia, Parque Central, Piscicultura, Cascada Machinatza, Comunidad Shuar, Playas de Chuichumbletza, Jardín Botánico El Mirador, Petroglifos de San Marcos, Cóndor Mirador.
Nangaritzza	Ciudad Pérdida, Laberinto Mil Ilusiones, Saladero Héroes del Cóndor, Unión de los Ríos Nangaritzza y Numpatakaime, Comunidad Shuar Shaime”, Cueva de los Tayos, Encañonados de Miazzi “El Salto del Tigre”, Área de Conservación de los Tepuyes, Cueva de la Wuantza y del Gallo de Peña, Cascada la Yapi, Cascada el Vino y los Dioses, Cascada las Pilas de San José y Jardín del Nangaritzza, Laguna del Caimán, Comunidad Shuar de Santa Elena, Mina Melisa.
Palanda	Complejo Cultural Mayo Chinchipe; Cascada Agua Dulce, Bosque de Coto Mono, Reserva las Palmiteras, Balneario “Rio Valladolid”; Cascada San Luís, Cascada Fátima, Reserva Ecológica del Colegio Loyola, Reserva Natural de Valladolid “ Corazón de la Amazonía”, Cascada San Vicente de Loyola, Cerro Cresta de Gallo, Zoológico Hernán Villalta, Balneario Rio San Luis, Balneario Rio Vergel y Panguri, Balneario Río San Francisco, Petroglifos Piedra Tallada, Reserva Tapichalaca, Parque Nacional Yacuri, Cascada Blanca.
Yacuambi	Túnel de Yacuchingary, Cascada las Tres Chorreras, Cueva de Tutupali, Cascada Velo de Novia, Las 3 lagunas del sector Condorcillo, Balneario del Rio Yacuambi, Playa del Cura, Cascada Chorrillos, Comunidad Kichwa Saraguro, Comunidad Shuar, Cementerio Antiguo “El Calvario”, Cerro Chivatos, Cascada Namakuntza, Bosque Protector Washikiat, Cascada La Paz, Cascada Tequendama, Bosque Protector del Kim, Bosque Protector de Kirintz.
Yantzaza	Restos Fósiles, Complejo Recreacional Municipal, Tejidos en Telar, Tejidos en Hilado de Seda, Comunidad Shuar Sna Juan Kayap, Balneario Natural del río Chicaña, Valle San Vicente de Caney, Sendero – El Oso – Kunki – Zamora, Cascada y Cueva El Oso, Cueva Guayacanes, Cascada Isabella y los 5 ruidos Mágicos, Cascada Reina del Cisne, Cascada Río Blanco, Cascada Los Seiques, Cascada La Corazonada y los Toboganes (Chicaña – el Salado), Petroglifos de el Padmi, Refugio de Vida Silvestre el Zarza
Zamora	Parque Nacional Podocarpus, Cascada la Poderosa, Cascada la Chismosa, Cascadas en la vía Loja – Zamora, Cascada La Rosa, Cascada El Aventurero, Cascada el Destrozo, Cascada Velo de Novia, Cascada La Gentil, Cascada Chorrillos, Cascada El Genairo, Zona Minera de Nambija, Balneario del río Bombuscaro, Reloj más Grande Mundo, Plaza Cívica “Daniel Martínez”, Refugio ecológico Tzanka, Puente colgante de la Saquea, Monumento a Naya O. La Chapetona, Parque Lineal, Parque Central, Moliendas de Timbara, Comunidad Shuar San Sebastian, Comunidad Kichwa Saraguro en Imbana y Guadalupe, Centro Artesanal Saraguro, Naranjal, Estación Científica San Francisco, Reserva Arcoiris, Iglesia Cristo Redentor, Coordillera Cumay, Criadero de Ranas y Tilapias en Piuntza,
C. Condor	Valle Bajo del Nangaritzza, Balneario Natural de Cuje, comunidad Shuar en el Barrio Tuntiak, comunidad Kichwa Saraguro en el Barrio San Francisco, Complejo de “Playas de Nanguipa”, Cascada San Francisco, Cascada “Gallito de Peña”, Cascada las Lianas, Laguna Natural de Tuntiak, Conjunto de Cascadas en la comunidad la Hueca (La Yamala, La Rocallosa y piscinas Naturales), Cerro Solitario, Centro Recreativo Playas de Zumbi.
Paquisha	Cordillera del Cóndor, Puerto Minero de Chinapintza, Comunidad Shuar de Conguime, Comunidad Shuar en Cisam, Comunidad Kichwa Saraguro en Cisam, Cascada EL Aventurero, Laguna Natural de Cisam, Laguna Lagartillo, Cascada Baño de Princesa, Cascada Velo de Ninfa, Cascada EL Descanso, Cascada Vertiente del Cielo. Comunidad de Conguime, Centro Recreacional Natural Paquisha, Laguna Bello Horizonte de la Libertad, Playa y Quebrada de Mayaicu.

Fuente: Unidad de Gestión Territorial De Zamora Chinchipe 2011

PLAN MEDICO FUNCIONAL DEL HOSPITAL DEL DIA DE ZAMORA

Vivienda.

Según el censo del 2010, en Zamora Chinchipe el 87.70% de las viviendas cuenta con energía eléctrica y solo el 28,80% tiene servicio telefónico. Existe un 50,80 % que cuentan con red de alcantarillado, un 61,60 % cuenta con la recolección de basura por medio del carro recolector y un 61,90 % cuenta con agua de red pública.

VIVIENDAS PARTICULARES OCUPADAS POR TIPO DE TENENCIA SEGÚN TIPO DE VIVIENDA

TIPO DE VIVIENDA	TIPO DE TENENCIA					
	TOTAL	PROPIA	ARRENDADA	ANTICRESIS	PRESTADA	SERVICIOS
TOTAL	20985	13705	4199	27	2750	304
Casa o Villa	16611	11813	2352	21	2196	229
Departamento	1004	357	546	0	90	11
Cuarto	1349	172	1069	0	102	6
Mediagua	876	540	143	5	168	20
Rancho	1026	747	69	1	174	35
Covacha	45	28	6	0	10	1
Choza	32	29	1	0	2	0
Otro	42	19	13		8	2

Fuente: INEC Censo 2010

Educación:

Los indicadores que describen la realidad educativa de la provincia son el analfabetismo, promedio de Escolaridad, Oferta Educativa, entre otros. En los cuadros siguientes se exponen los indicadores correspondientes.

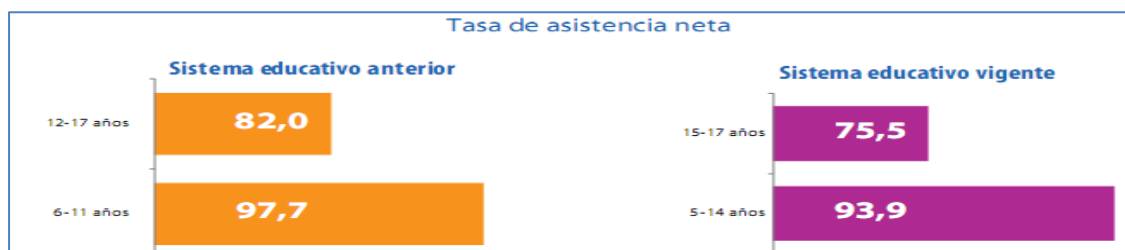

Fuente: INEC Censo 2010

Analfabetismo: El analfabetismo en la provincia ha disminuido, considerando que de cada cien habitantes mayores de quince años, diez eran analfabetos (9.9%) según Censo de 1990; y, de acuerdo al censo del 2001 ha descendido a ocho por cada cien personas (8.2%), la misma que de acuerdo al censo del 2010 ha disminuido a 5,5% de la población provincial, considerando que el analfabetismo se lo toma de las personas mayores de quince años que no saben leer ni escribir.

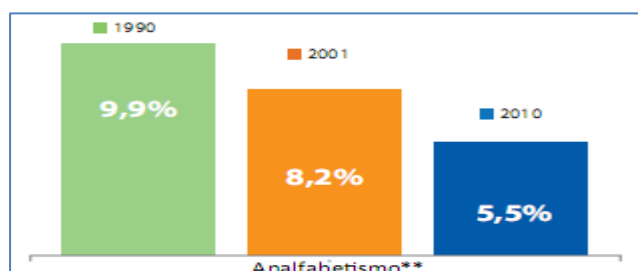

Fuente: INEC Censo 2010

PLAN MEDICO FUNCIONAL DEL HOSPITAL DEL DIA DE ZAMORA

Escolaridad: Teniendo como parámetro de medición a la población de 24 años en adelante, es necesario observar el indicador del últimos censo del año 2010, período en el cual se evidencia el incremento promedio del año de escolaridad que aproximadamente 8.8 años.

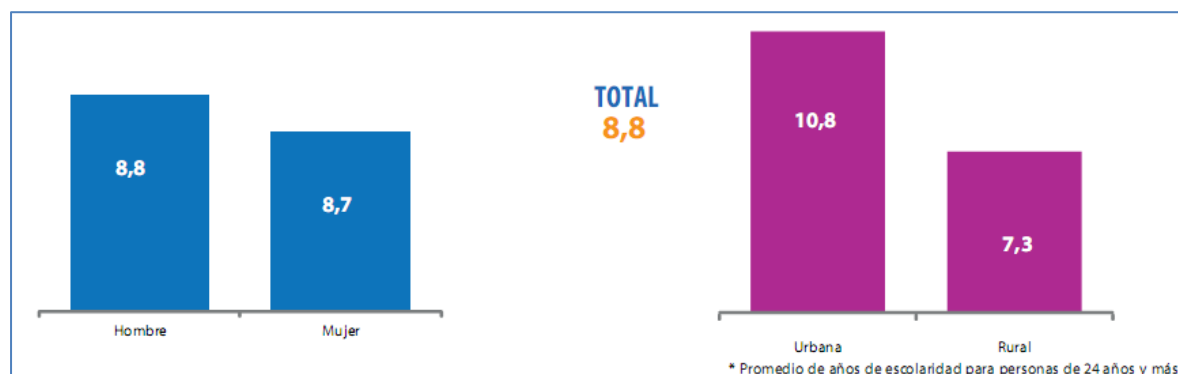

Fuente: INEC Censo 2010

Oferta Educativa

ESTABLECIMIENTOS DE EDUCACIÓN PREPRIMARIA, PRIMARIA Y MEDIA DE LA PROVINCIA DE ZAMORA CHINCHIPE 2005 – 2006

CANTÓN	NIVEL PREPRIMARIO		NIVEL PRIMARIO		NIVEL SECUNDARIO	
	Total planteles	Total Alumnos	Total planteles	Total Alumnos	Total planteles	Total Alumnos
ZAMORA	14	428	60	3914	10	2.904
CHINCHIPE	5	98	63	1733	6	839
NANGARITZA	2	49	9	651	1	274
YACUAMBI	1	26	14	453	1	248
YANTZAZA	6	312	39	3131	5	2176
EL PANGUI	4	85	26	1543	1	535
CENT. DEL CÓNDOR	3	73	22	1029	1	285
PALANDA	4	95	43	1582	4	380
PAQUISHA	1	27	10	435	1	278
PROVINCIA	40	1193	286	14471	30	7919

Elaboración: ETI-PDP

FUENTE: Sistema Nacional de Estadísticas Educativas del Ecuador – SINEC

Tenencia de la Tierra Formas de Tenencia de la Tierra.

El III Censo Nacional Agropecuario dentro de las formas de tenencia de la tierra ha subdividido a este tema en lo siguientes subtemas: Propio con título, Ocupado con título, Como comunero o Cooperado, otras formas y Tenencia Mixta, esta subdivisión de acuerdo a la realidad de la provincia.

PLAN MEDICO FUNCIONAL DEL HOSPITAL DEL DIA DE ZAMORA

FORMAS DE TENENCIA DE LA TIERRA

CANTONES	PROPIO CON TITULOS (Has)	OCUPADO SIN TITULO (Has)	COMO COMUNERO O COOPERADO	OTRAS FORMAS (Has)	TENENCIA MIXTA (Has)
ZAMORA	4,053.00	3,326.00	310.00	114.00	1,168.00
YACUAMBI	8,559.00	20,157.00	2,351.00	573.00	7,339.00
CENT. DEL CONDOR	18,662.00	5,801.00	-	-	4,098.00
YANTZAZA	33,962.00	12,838.00	685.00	193.00	10,985.00
EL PANGUI	18,521.00	9,313.00	2,476.00	-	3,343.00
PAQUISHA	13,816.00	-	6,657.00	-	-
NANGARITZA	17,554.00	8,978.00	11,259.00	1,404.00	7,339.00
PALANDA	19,865.00	47,911.00	-	-	9,453.00
CHINCHIPE	18,489.00	42,495.00	-	-	10,252.00
TOTAL PROVINCIAL	207,586.00	155,425.00	18,879.00	3,607.00	60,747.00

Fuente: Censo Nacional Agropecuario 2001

C. PERFIL DEMOGRAFICO.

Población por territorio y comunidad: la población estimada de la provincia es de 97.204 habitantes, 39.58 % residentes en áreas urbanas; y 60,42 % en área rural, las mujeres representan el 48,07 % y los hombres el 51.93 %. El 80,32 % de la población se definió, según auto identidad étnica, como mestiza; 15,56 % como indígenas, 2 % como afro ecuatoriana y 2,1 % como blanca (INEC 2010), conforme lo podemos ver en el siguiente gráfico que muestra la distribución de la población en los diferentes ciclos de vida.

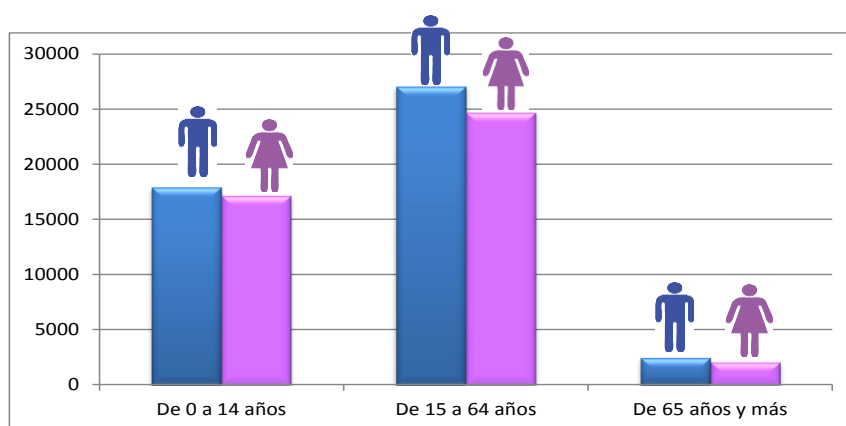

Fuente: INEC Censo 2010

Según ciclos de vida, de acuerdo al INEC 2010 la población de la provincia se distribuye en: Población de 0 a 14 años que representa el 38,39%. Población de 15 a 64 años que es el 56,59%, y población de 65 años y más, que es el 5,02% de la población total.

Distribución de la Población por grupos de edades, Zamora.

EDADES	HOMBRES	MUJERES	TOTAL	%
De 0 a 14 años	17924	17157	35081	38,39
De 15 a 64 años	27039	24673	51712	56,59
De 65 años y más	2489	2094	4583	5,02
TOTAL	47452	43924	91376	100,00

Fuente: INEC Censo 2010

PLAN MEDICO FUNCIONAL DEL HOSPITAL DEL DIA DE ZAMORA

Características Demográficas: Según el Censo Poblacional del 2010, la población en su mayoría es mestiza y ha formado pueblos prósperos y comparten esta región con los Saraguros y los Shuar. La población es marcadamente rural, ya que una gran parte de los habitantes viven en el campo o en la selva. El 80.32 % de la población, se definió según auto identidad étnica, como mestiza; 15.56 %, como indígenas, 2.09 % como Blanco, 0.88 % como afro ecuatoriana y 3,6 % como blancas.

COMPOSICIÓN POBLACIONAL DE ZAMORA CHINCHIPE 2010



Fuente: INEC Censo 2010

DINAMICA POBLACIONAL: pirámide poblacional: La provincia de Zamora Chinchipe está conformada por 9 cantones, 38 parroquias, de las cuales 10 son urbanas y 28 son rurales. Según INEC en el año 2014, la población estimada de la provincia es de 105213 habitantes, y de acuerdo al Censo Poblacional 2010, 39.58 % reside en áreas urbanas; y 60.42 % reside en áreas rurales, siendo los hombres un 51.90 % y las mujeres un 48.10% del total de la población.

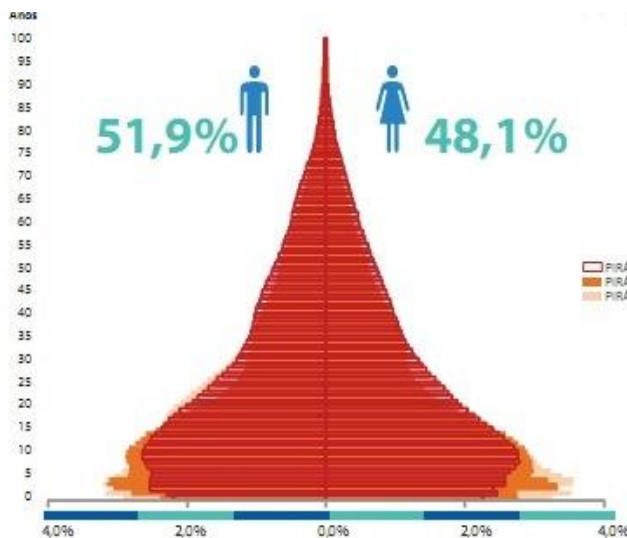
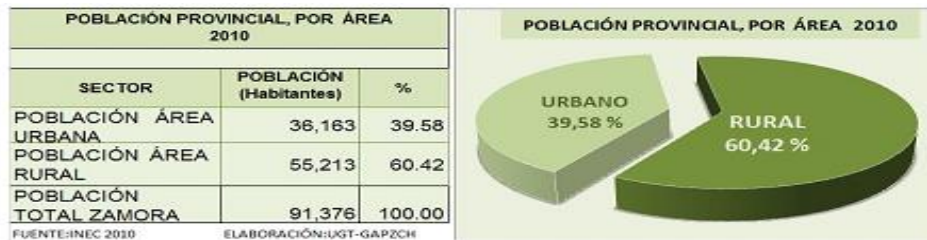

Rango de edad	2001	%	2010	%
De 95 y más años	189	0,2%	48	0,1%
De 90 a 94 años	209	0,3%	92	0,1%
De 85 a 89 años	279	0,4%	247	0,3%
De 80 a 84 años	499	0,7%	800	0,8%
De 75 a 79 años	630	0,8%	777	0,9%
De 70 a 74 años	865	1,1%	1.192	1,3%
De 65 a 69 años	1.246	1,6%	1.727	1,9%
De 60 a 64 años	1.520	2,0%	2.109	2,3%
De 55 a 59 años	1.871	2,4%	2.653	2,9%
De 50 a 54 años	2.510	3,3%	3.050	3,3%
De 45 a 49 años	2.724	3,6%	3.841	4,2%
De 40 a 44 años	3.397	4,4%	4.357	4,8%
De 35 a 39 años	4.007	5,2%	4.951	5,4%
De 30 a 34 años	4.469	5,8%	5.490	6,0%
De 25 a 29 años	4.590	6,0%	6.916	7,6%
De 20 a 24 años	5.907	7,7%	8.188	9,0%
De 15 a 19 años	8.500	11,1%	10.157	11,1%
De 10 a 14 años	10.633	13,9%	11.976	13,1%
De 5 a 9 años	11.025	14,4%	11.976	13,1%
De 0 a 4 años	11.537	15,1%	11.129	12,2%
Total	76.601	100,0%	91.376	100,0%

Fuente: INEC Censo 2010

PLAN MEDICO FUNCIONAL DEL HOSPITAL DEL DIA DE ZAMORA

Sin embargo la población estimada para la provincia de Zamora Chinchipe en el año 2014 según las estimaciones del INEC de acuerdo a los nueve cantones de la provincia es la siguiente:

Proyección de la Población al año 2014

Nombre de canton	2014
ZAMORA	29,112
CHINCHIPE	10,053
NANGARITZA	6,350
YACUAMBI	6,533
YANTZAZA	22,106
EL PANGUI	9,795
CENTINELA DEL CONDOR	7,391
PALANDA	9,149
PAQUISHA	4,724
Total	105,213

Fuente: INEC de acuerdo al Censo 2010

Natalidad y Mortalidad:

INDICADORES BASICOS DE SALUD AÑO 2010

INDICADORES	ZAMORA
	TASA
NATALIDAD (Tasa x 1.000 habitantes)	21,8
MORTALIDAD GENERAL (Tasa x 1.000 habitantes)	2,6
MORTALIDAD INFANTIL (Tasa x 1.000 nacidos vivos)	13,3
MORTALIDAD MATERNA (Tasa x 1.000 nacidos vivos)	1,17

Fuente: ANUARIO DE ESTADÍSTICAS VITALES INEC 2010

Fecundidad.- La tasa de Fecundidad en base al censo del 2010, con su proyección al 2020 es la siguiente:

Mayor TGF	AÑO			
	2010	2012	2015	2020
Zamora Chinchipe	3,9	3,7	3,5	3,1

Fuente INEC 2011

Mortalidad:

Mortalidad Perinatal.- Siendo la muerte que ocurre durante los primeros 8 días de nacido vivo y en nuestra provincia tenemos un porcentaje de 0,03 % por cada 100.000 niños nacidos vivos, dándonos un numero de 30 casos, según datos del INEC, siendo Chinchipe y Yacuambi las de mayor incidencia.

Definición de Tasa de mortalidad materna: La tasa de mortalidad materna (TMM) es el número anual de muertes de madres por cada 100.000 niños nacidos vivos por cualquier causa relacionada o agravada por el embarazo o su manejo, que incluye las muertes durante el embarazo, el parto, o dentro de 42 días de interrupción del embarazo, independientemente de la duración y sitio del embarazo.

PLAN MEDICO FUNCIONAL DEL HOSPITAL DEL DIA DE ZAMORA

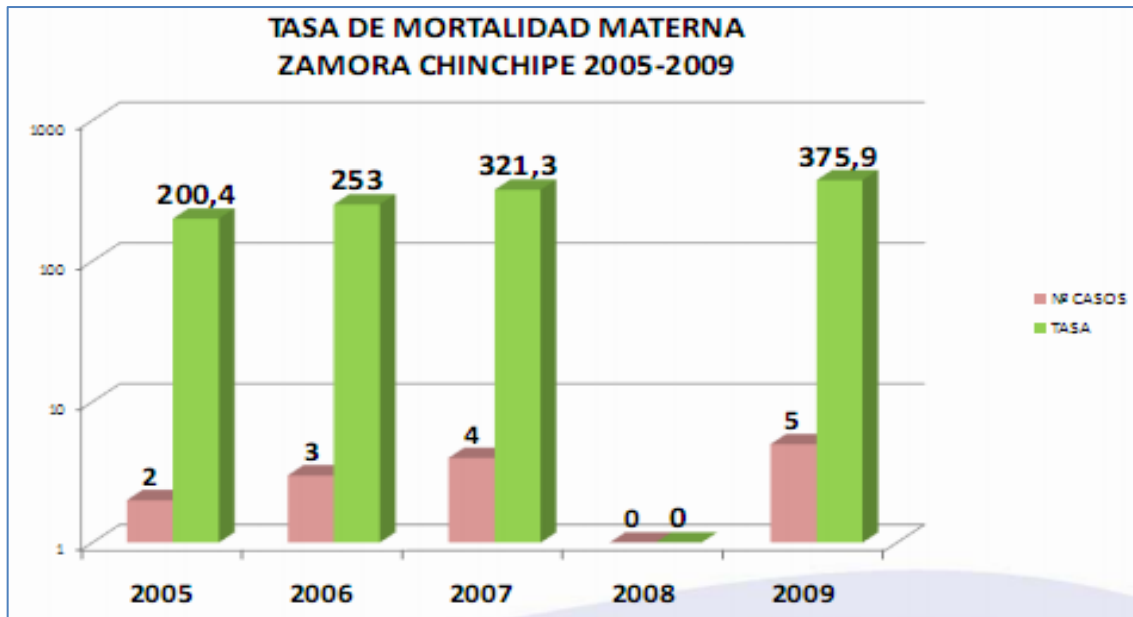

Fuente: MSP Zamora Chinchipe

Dentro de las primeras causas de muerte en nuestra provincia, indicamos las siguientes:

**DIEZ PRIMERAS CAUSAS DE MORTALIDAD GENERAL
ZAMORA CHINCHIPE 2010**

ORDEN	CIE 10	ENFERMEDAD	MUERTES
1	J10-J18	Influenza y neumonía	12
2	W65-W74	Ahogamiento y sumersión accidentales	12
3	V00-V89	Accidentes de transporte terrestre	11
4	E10-E14	Diabetes mellitus	9
5	I60-I69	Enfermedades cerebrovasculares	9
6	I20-I25	Enfermedades isquémicas del corazón	8
7	O00-O99	Embarazo, parto y puerperio	7
8	W00-W19	Caídas accidentales	7
9	F10-F19	Trastornos mentales y del comportamiento debidos al uso de sustancias psicoactivas	6
10	I71	Insuficiencia cardíaca, complicaciones y enfermedades mal definidas	6

Fuente: MSP Zamora Chinchipe

ASPECTOS HIGIENICO SANITARIOS

En Zamora Chinchipe el 36.30 % de los hogares urbanos está atendido con servicio de alcantarillado; en contraste, el 63.70% de los hogares de las zonas urbano marginales de la provincia carece de este servicio.

El 43.10 % de los hogares de la provincia está atendido con servicio de agua; en contraste, el 56.90% de los hogares no disponen de este servicio.

PLAN MEDICO FUNCIONAL DEL HOSPITAL DEL DIA DE ZAMORA

SERVICIOS BÁSICOS DE LAS VIVIENDAS DE LA PROVINCIA DE ZAMORA CHINCHIPE 2010

Tipo de servicio Público	VIVIENDAS	%
Alcantarillado	10 650	35.3%
electricidad	18406	61.1%
Recolección de basura	12931	42.9%
agua potable	12990	43.1%
TOTAL VIVIENDAS DE LA PROVINCIA	30130	100.0%



SERVICIOS BÁSICOS DE LOS HOGARES DE LA PROVINCIA DE ZAMORA CHINCHIPE 2010

Tipo de servicio	HOGARES	%
Servicio higiénico de uso exclusivo	12724	59.4%
Cocina exclusiva	17792	83.0%
Disponibilidad de teléfono celular	13822	64.5%
Dispone de televisión por cable	3639	17.0%
Dispone de computadora	4111	19.2%
Teléfono convencional	6140	28.6%
TOTAL DE HOGARES DE LA PROVINCIA	21436	100.0%

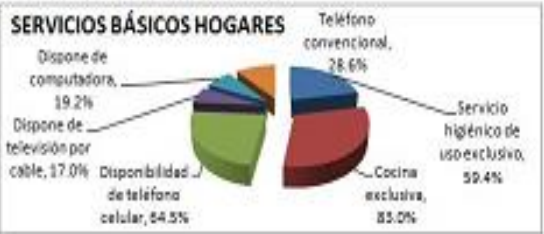

Fuente: INEC. Censo 2010

SERVICIO DE RECOLECIÓN DE DESECHOS SÓLIDOS

Los sistemas de recolección de los desechos sólidos que existen en la provincia son deficientes en su mayoría. En Zamora Chinchipe tiene un promedio por persona diario, produce 0,60 kilogramos de basura, el 35,40 % de los hogares urbanos está atendido con servicio de recolección de los desechos sólidos; en contraste, el 64,60% de los hogares de las zonas urbano marginales de la provincia carece de este servicio, que comparado con la cobertura con la que cuenta nuestra provincia es inferior al porcentaje regional de la amazonia 39,70%.

SERVICIO DE RECOLECIÓN DE DESECHOS SÓLIDOS

Los sistemas de recolección de los desechos sólidos que existen en la provincia son deficientes, en su mayoría. En Zamora Chinchipe tiene un promedio por persona por día, produce 0,60 kilogramos de basura, el 35,40 % de los hogares urbanos está atendido con servicio de recolección de los desechos sólidos; en contraste, el 64,60% de los hogares de las zonas urbano marginales de la provincia carece de este servicio, que comparado con la cobertura con la que cuenta nuestra provincia es inferior al porcentaje regional de la amazonia 39,70%.

PROCESO SALUD ENFERMEDAD

Análisis de la Morbilidad

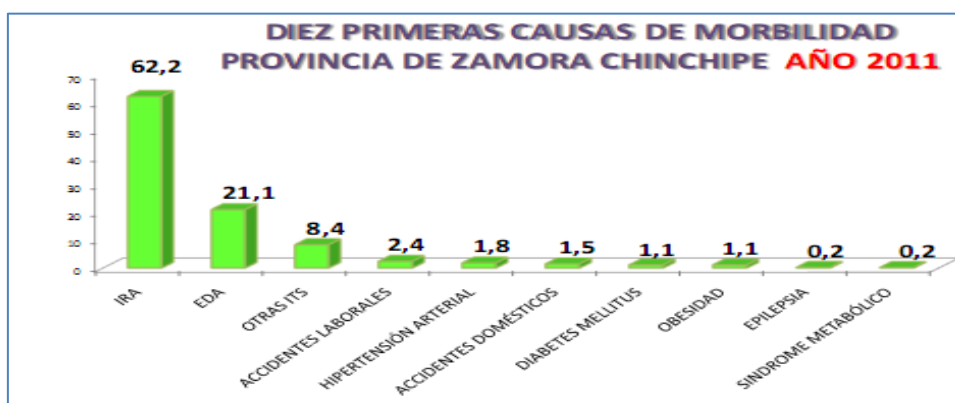

Fuente: MSP Zamora Chinchipe

PLAN MEDICO FUNCIONAL DEL HOSPITAL DEL DIA DE ZAMORA

Perfil Epidemiológico de 10 primeras causas de enfermedad diagnosticadas CAA IESS, Zamora 2013.



INSTITUTO ECUATORIANO DE SEGURIDAD SOCIAL CENTRO DE ATENCION AMBULATORIO IESS ZAMORA PERFIL EPIDEMIOLOGICO

MORBILIDAD ENERO – DICIEMBRE 2013

N°	CODIGO	ENFERMEDAD	CANTIDAD	%
		Clasificación estadística internacional de enfermedades y problemas relacionados con la salud (cie -10) -1		
1	J31	Faringitis aguda	834	16.58
2	B82	Parasitosis intestinal, sin otra especificación	728	14.48
3	J00	Rinofaringitis aguda [resfriado común]	727	14.46
4	J350	Amigdalitis	657	13.06
5	A09	Diarrea y Gastroenteritis	420	8.35
6	N71	Enfermedad Inflamatoria del Cuello Uterino	396	7.87
7	E11	Diabetes mellitus no insulino dependiente	386	7.68
8	M545	Lumbago	372	7.40
9	I10	Hipertensión esencial	293	5.83
10	N771	Vaginitis	216	4.30
TOTAL			5029	100

Fuente: As-400

Análisis de la mortalidad

En el siguiente cuadro se indica la tasa de mortalidad infantil y por grupos de edad.

Tasas de mortalidad en niños

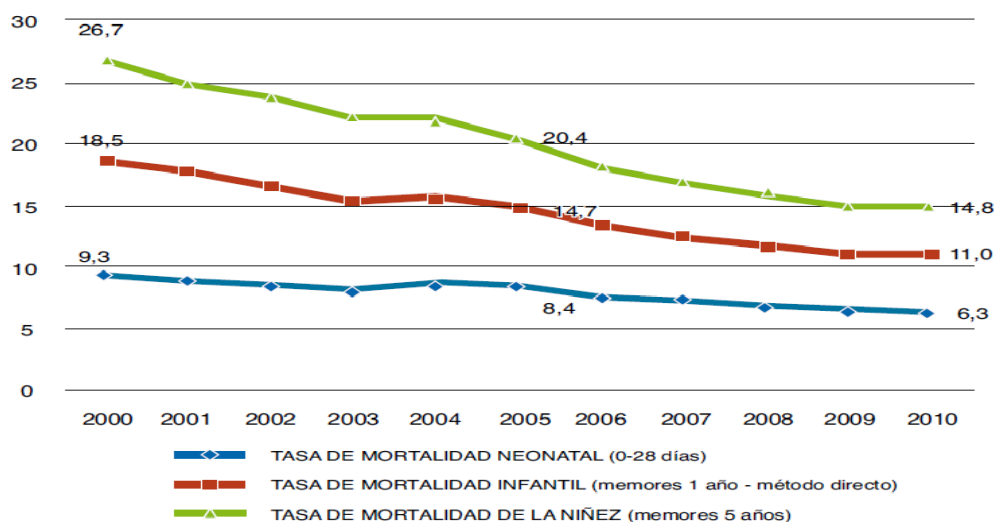

Fuente: INEC, Estadísticas Vitales, 2000-2010.

PLAN MEDICO FUNCIONAL DEL HOSPITAL DEL DIA DE ZAMORA

LICENCIAMIENTO UO. MSP (Acreditación). – Evalúa cuatro componentes básicos: Infraestructura, equipamiento, Talento Humano y Normatividad.

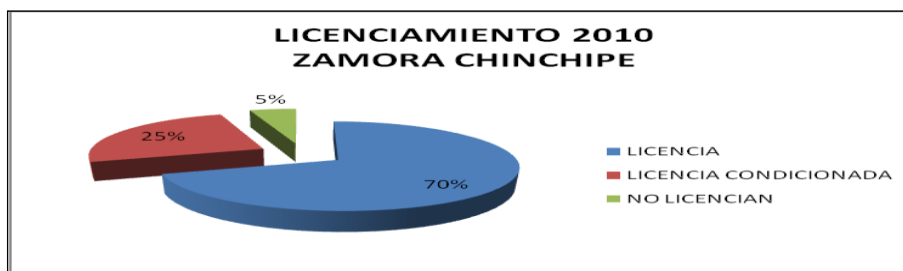

Fuente: Oferta y Demanda DPS

RED PÚBLICA INTEGRAL DE SALUD Y COMPLEMENTARIA

El Seguro Social Campesino, cuenta con Unidades Médicas, como parte de la Red de Salud y que se distribuyen de la siguiente forma:

NRO.	UNIDADES MEDICAS DEL SSC
1	SCS del SSC de Piuntza
2	SCS del SSC de Panguintza
3	SCS del SSC de Chimbutza
4	SCS del SSC de Pachicutza
5	SCS del SSC de la Y del Guizmi
6	SCS del SSC de Guayzimi
7	SCS del SSC de Santa Ana
8	SCS del SSC de Isimanchi
9	SCS del SSC de El Tablon 2

La Principal Institución Médica del Ministerio de Salud Pública, con que cuenta la provincia es el Hospital Julius Doepfner, quien tiene la siguiente Cartera de Servicios

NRO.	ESPECIALIDADES
1	Pediatría
2	Cirugía
3	Clínica
4	Ginecología
5	Oftalmología
6	Dermatología
7	Traumatología
8	Gastroenterología
9	Psicología
10	Nutricionista
11	Medicina alternativa
12	Hebeatría
13	Medicina Interna
14	Radiología

PLAN MEDICO FUNCIONAL DEL HOSPITAL DEL DIA DE ZAMORA

Además la provincia cuenta con otras Unidades Médicas que corresponden al Ministerio de Salud Pública y que desglosamos a continuación:

UNIDADES DE SALUD PÚBLICA DE LA PROVINCIA DE ZAMORA CHINCHIPE							
	Nº	TIPO DE ESTABLECIMIENTO	NOMBRE	TIPO DE ACTIVIDAD	CARTERA DE SERVICIOS	CANTÓN	PARROQUIA
AREA DE SALUD O DISTRITO Nº 1 ZAMORA	1	Hosp. General	Hosp. General Julia Docampo II NIVEL	Consulta externa y Hospitalización	Consulta ambulatoria, hospitalización Especialidades básicas: Cirugía, Gineco Obstetricia, Pediatría, Traumatología, Hebeatria, Medicina Interna	Zamora	Zamora
	2	SCS	SCS El Limón	Primer nivel de atención	Atención ambulatoria, Inmunizaciones	Zamora	El Limón
	3	SCU	SCU San Carlos	Primer nivel de atención	Atención ambulatoria, Inmunizaciones	Zamora	San Carlos
	4	SCR	SCR Nambija	Primer nivel de atención	Atención ambulatoria, Inmunizaciones	Zamora	San Carlos
	5	SCR	SCR Cumbanata	Primer nivel de atención	Atención ambulatoria, Inmunizaciones	Zamora	Cumbanata
	6	PS	PS La Pizca	Primer nivel de atención	Atención ambulatoria, Inmunizaciones	Zamora	Zamora
	7	PS	PS Timbana	Primer nivel de atención	Atención ambulatoria, Inmunizaciones	Zamora	Timbana
	8	PS	SCS Guadalupe	Primer nivel de atención	Atención ambulatoria, Inmunizaciones	Zamora	Guadalupe
	9	PS	PS Quaguaymó	Primer nivel de atención	Atención ambulatoria, Inmunizaciones	Zamora	Guadalupe
	10	PS	PS San Antonio	Primer nivel de atención	Atención ambulatoria, Inmunizaciones	Zamora	Guadalupe
	11	PS	PS Jombucinta	Primer nivel de atención	Atención ambulatoria, Inmunizaciones	Yacuambí	25 de Mayo
	12	PS	SCU Yacuambí	Primer nivel de atención	Atención ambulatoria, Inmunizaciones	Yacuambí	25 de Mayo
	13	PS	PS Chapinta	Primer nivel de atención	Atención ambulatoria, Inmunizaciones	Yacuambí	La Paz
	14	PS	PS La Paz	Primer nivel de atención	Atención ambulatoria, Inmunizaciones	Yacuambí	La Paz
	15	PS	PS La Esperanza	Primer nivel de atención	Atención ambulatoria, Inmunizaciones	Yacuambí	25 de Mayo
	16	PS	PS Tutupali	Primer nivel de atención	Atención ambulatoria, Inmunizaciones	Yacuambí	Tutupali
	17	PS	PS Imbabana	Primer nivel de atención	Atención ambulatoria, Inmunizaciones	Zamora	Imbabana
AREA DE SALUD O DISTRITO Nº 2 YANZAZA	18	Hosp. Básico	Hospital Básico Yanzaña	Consulta externa y Hospitalización II NIVEL	Consulta ambulatoria, hospitalización Especialidades básicas: Cirugía, Gineco Obstetricia, Pediatría, Medicina Interna	Yanzaña	Yanzaña
	19	SCS	SCS Chicahua	Primer nivel de atención	Atención ambulatoria, Inmunizaciones	Yanzaña	Chicahua
	20	PS	PS San Vicente de Cañay	Primer nivel de atención	Atención ambulatoria, Inmunizaciones	Yanzaña	Chicahua
	21	SCS	SCS Los Encuentros	Primer nivel de atención	Atención ambulatoria, Inmunizaciones	Yanzaña	Los Encuentros
	22	PS	PS El Pecho	Primer nivel de atención	Atención ambulatoria, Inmunizaciones	Yanzaña	Los Encuentros
	23	PS	PS El Zana	Primer nivel de atención	Atención ambulatoria, Inmunizaciones	Yanzaña	Los Encuentros
	24	SCS	SCS El Pangui	Primer nivel de atención	Atención ambulatoria, Inmunizaciones	El Pangui	El Pangui
	25	PS	PS Pechicuta	Primer nivel de atención	Atención ambulatoria, Inmunizaciones	El Pangui	Pechicuta
	26	PS	PS El Guami	Primer nivel de atención	Atención ambulatoria, Inmunizaciones	El Pangui	El Guami
	27	SCS	SCS Chudumblesca	Primer nivel de atención	Atención ambulatoria, Inmunizaciones	El Pangui	Tundaymó
	28	PS	PS Tundaymó	Primer nivel de atención	Atención ambulatoria, Inmunizaciones	El Pangui	Tundaymó
	29	SCS	SCS Zumbi	Primer nivel de atención	Atención ambulatoria, Inmunizaciones	Conf. Condor	Zumbi
	30	SCS	SCS Paquiña	Primer nivel de atención	Atención ambulatoria, Inmunizaciones	Paquiña	Paquiña
31	PS	PS de Naviaza	Primer nivel de atención	Atención ambulatoria, Inmunizaciones	Paquiña	Paquiña	
32	PS	PS OSAM	Primer nivel de atención	Atención ambulatoria, Inmunizaciones	Paquiña	Nuevo Quilto	
33	PS	PS Chirapinta	Primer nivel de atención	Atención ambulatoria, Inmunizaciones	Paquiña	Nuevo Quilto	
34	SCU	SCU Quaymí	Primer nivel de atención	Atención ambulatoria, Inmunizaciones	Nanganca	Quaymí	
35	SCU	SCU Zumi	Primer nivel de atención	Atención ambulatoria, Inmunizaciones	Nanganca	Zumi	
36	PS	PS Santa Elena	Primer nivel de atención	Atención ambulatoria ocasional	Nanganca	Quaymí	
37	PS	PS Berania	Primer nivel de atención	Atención ambulatoria, Inmunizaciones	Nanganca	Zumi	
38	PS	PS Shaimi	Primer nivel de atención	Atención ambulatoria, Inmunizaciones	Nanganca	Zumi	
39	PS	PS Nuevo Paraiso	Primer nivel de atención	Atención ambulatoria ocasional	Nanganca	Nuevo Paraiso	
40	PS	PS Yavi	Primer nivel de atención	Atención ambulatoria ocasional	Nanganca	Nuevo Paraiso	
AREA DE SALUD O DISTRITO Nº 3 ZUMBA	44	Hosp. Básico	Hospital Básico Zumba	Consulta externa y Hospitalización II NIVEL	Consulta ambulatoria, hospitalización Especialidades básicas: Cirugía, Gineco Obstetricia, Pediatría, Medicina Interna	Chinchope	Zumba
	47	SCU	SCU Palanda	Primer nivel de atención	Atención ambulatoria, Inmunizaciones	Palanda	Palanda
	50	SCR	SCR Valladolid	Primer nivel de atención	Atención ambulatoria, Inmunizaciones	Palanda	Valladolid
	41	SCS	PS Chito	Primer nivel de atención	Atención ambulatoria, Inmunizaciones	Chinchope	Chito
	45	PS	PS La Guayusa	Primer nivel de atención	Atención ambulatoria	Chinchope	Zumba
	46	PS	PS San Andrés	Primer nivel de atención	Atención ambulatoria	Chinchope	San Andrés
	48	PS	PS San Francisco del Vergel	Primer nivel de atención	Atención ambulatoria, Inmunizaciones	Palanda	San Francisco
	49	PS	PS La Canela ¹	Primer nivel de atención	Atención ambulatoria ocasional	Palanda	La Canela
	50	SCR	SCR Valladolid	Primer nivel de atención	Atención ambulatoria, Inmunizaciones	Palanda	Valladolid
	51	PS	PS Paravénir	Primer nivel de atención	Atención ambulatoria, Inmunizaciones	Palanda	El Paravénir
	42	PS	SCS. El Choro	Primer nivel de atención	Atención ambulatoria	Chinchope	El Choro
	43	PS	PS La Chonta	Primer nivel de atención	Atención ambulatoria ocasional	Chinchope	La Chonta
52	PS	PS La Diversión	Primer nivel de atención	Atención ambulatoria	Chinchope	La Diversión	

1. Unidad Móvil de Salud Escolar, Unidad Juvenil y 1. Unidad Quirúrgica

Fuente: MSP Zamora Chinchipe

Ing. Edwin Rodas Cruz

Dr. Galo Vivanco Torres

PLAN MEDICO FUNCIONAL DEL HOSPITAL DEL DIA DE ZAMORA

HOSPITAL DEL DIA – IESS ZAMORA

El Hospital del Día, cuenta con profesionales médicos en varias especialidades y una cartera de servicios que va desde las 07:00 hasta las 22 horas, lo cual se lo puede exponer mejor de la siguiente manera, indicando los horarios y procedimientos que se brindan en esta casa de salud:

 INSTITUTO ECUATORIANO DE SEGURIDAD SOCIAL DIRECCION NACIONAL MEDICO SOCIAL SUBDIRECCION DE ASEGURAMIENTO Y CONTROL DE PRESTACIONES		
 CARTERA DE SERVICIO CENTRO DE ATENCION AMBULATORIO IESS ZAMORA		
ESPECIALIDADES		HORARIO DE ATENCION
CONSULTA EXTERNA	PEDIATRIA	
	Dr. Mercy Vèlez	08:00 A 16:30
	GINECOLOGIA (DOC)	
	Dr. Javier Lapo	08:00 A 16:30
	Dr. Jaime Morillo	12:00 A 20:00
	CIRUGIA GENERAL	
	Dr. Jhon Ortiz	08:00 A 16:30
	TRAUMATOLOGIA	
	Dr. Francisco Guarnizo	08:00 A 16:30
	MEDICINA INTERNA	
	Dr. Víctor Suquilanda	08:00 A 16:30
	ANESTESIA	
	Dr. Segundo Samaniego	08:00 A 16:30
	MEDICINA GENERAL	
	Dra. Monica Medina	13:30 A 16:30
	Dra. Vanessa Jimenez	08:00 A 16:30
Dr. Wilson Gavilanez	08:00 A 16:30	
MEDICINA FAMILIAR Y PREVENTIVA (DOC)		
Dr. Manuel Iñiguez	08:00 A 16:30	
ODONTOLOGIA		
Dra. Rosario Alvarez	08:00 A 16:30	
Dr. Rene Jimenez	12:00 A 20:00	
EMERGENCIA	Dr. Angel Chamba	07:00 A 22:00
	Dra. Livia Aguilar	
PROCEDIMIENTOS		
LABORATORIO	PCR CUANTITATIVO ULTRASENSIB,FR LATEX, AGLUTINACIONES FEBRILES,ASTO,V.D.R.L.,EMO (UROANALISIS DE RUTINA), PRUEBA DE EMBARAZO,GOTA FRESCA,BIOMETRIA HEMATICA+VSG, DIFERENCIAL, SEDIMENTACION,GLOBULOS BLANCOS,GLOBULOS ROJOS,TIEMPO DE PROTROMBINA (TP),TIEMPO DE TROMBOPLASTINA (TTP) TIEMPO DE COAGULACION,TIEMPO DE HEMORRAGIA, HEMATOCRITO CAPILAR, HEMATOCRITO HEMOGLOBINA,BIOMETRIA HEMATICA,HEMATOLOGIA, GLUCOSA, GLUCOSA BASAL Y 2 H POSTPRANDI,ELECTROLITOS NA-K-CL,UREA,CREATININA, ACIDO URICO,TRIGLICERIDOS,COLESTEROL,BILIRRUBINA TOTAL DIRECTA,AST (SGOT),ALT (SGPT),FOSFATASA-ALKALINA,AMILASA,GLUCOSA 2H POSTPRANDIAL,LIPASA,HDL-LDL COLESTEROL,ROTAVIRUS,SANGRE OCULTA,GIARDIA EN HECES,COPROPARASITARIO,PMN,COPROPARASITARIO SERIADO,COPROPARASITARIO SIMPLE	07:00 A 22:00

PLAN MEDICO FUNCIONAL DEL HOSPITAL DEL DIA DE ZAMORA

RAYOS X	CRANEO 2 POSICIONES, CRANEO 3 POSICIONES, ARTICULACION TEMPORO-MAXILAR, HUESOS FACIALES 2 POSICIONES, HUESOS FACIALES 3 POSICIONES, HUESOS NASALES 3 POSC., SENOS PARANASALES, CAVUM SIMPLE, TORAX 1 POSICION, TORAX 2 POSICIONES, ABDOMEN 1 POSICION, ABDOMEN 2 POSICIONES, CERVICAL AP LATERAL Y OBLICUAS DORSAL 4 POSICIONES, HOMBRO 1 POSICION, HOMBRO 2 POSICIONES, HOMBRO 3 POSICIONES, HOMBRO BILATERAL 1 PLACA, BRAZO AP Y LATERAL, CODO AP Y LATERAL, ANTEBRAZO AP Y LATERAL, MANO 2 POSICIONES, PELVIS 1 POSICION, MUSLO AP LATERAL, RODILLA AP Y LATERAL, PIERNA AP Y LATERAL, TOBILLO AP Y LATERAL, PIE 2 POSICIONES, CALCANEOS 2 POSICIONES, CERVICAL AP Y LATERAL, CERVICAL FUNCIONAL, DORSAL AP Y LATERAL, LUMBAR AP Y LATERAL, LUMBAR 4 POSICIONES, SACRO Y COXIS AP - LAT, CRANEO 1 POSICION, MUNECA 2 POSC., MUNECA 3 POSC., RODILLA 4 POSC., TOBILLO 4 POSC., PIE 3 POSC.	08:00 A 14:30
ECOGRAFIA	ULTRA. DE CEREBRO DE RECIENTE NAC, ULTRASONIDO DE OJOS, TIROIDES - PARATIROIDES, DUPLEX CAROTIDEO, ECO TORACICO, ECOGRAFIA 3D, ULTRASONIDO ABDOMEN SUPERIOR, US. AORTO ILIACO + MI. INILAT., ULTRASONIDO PELVICO, ECO OBSTETRICO, ULTRASONIDO MAMARIO, TESTICULAR, MONITOREO OVULATORIO, TOMA DE BIOPSIA DIRIGIDA CON U/S, PUNCION DIRIGIDA CON U/S., ECO ENDOVAGINAL, ECO OSTEO-MUSCULAR, ECO DE CADERAS, MONITOREO OVULATORIO, US. AORTO ILIACO + MI BILATERAL DOPPLER RENAL, BIOPSIA DIRIGIDA POR ECO EN CI, ECOGRAFIA VENOSA, ECOGRAFIA ARTERIAL, ECOGRAFIA RENAL, ECOGRAFIA PERITONEAL.	08:00 A 16:30
REHABILITACIÓN	REFLEJO TRIGEMINO FACIAL, REFLEJO H, F O PALPEBRAL, ESTIMULACION ELECTRICA, FENOLIZACIONES O NEUROLISIS, HIDROTERAPIA/TERAPIA FISICA, TERAPIA OCUPACIONAL, SESION, TERAPIA DE LENGUAJE 50 MIN, REHABILITACION CARDIACA 50MIN, ESTIMULACION TEMPRANA, TERAPIA GRUPAL MED FISICA Y RE MAGNETOTERAPIA 50MIN, TERAPIA VESTIBULAR, TERAPIA PEDIATRICA (PCI), TERAPIA GERIATRICA, TERAPIA RESPIRATORIA, TERAPIA SIN VIGILANCIA 50 MIN, TERAPIA GUIADA 50 MIN, PSICOPROFILAXIS DEL EMBARAZO, LASER TERAPIA, ONDA CORTA, ULTRASONIDO, LONTOFORESIS, COMPRESAS QUIMICAS, PARAFINA, HIDROMASAJE, REEDUCACION POSTURAL, BICICLETA ERGOMETRICA, MANIPULACIONES ESPECIALES, EJERCICIOS ACTIVOS, EJERCICIOS ASISTIDOS, EJERCICIOS DE EDUCACION MARCHA MASAJES, EJERCICIOS ESPECIALES, EJERCICIOS RESISTIDOS, MOVILIDAD EN AGUA, BANDA SIN FIN, GIMNASIA TERAPEUTICA 1/2, ESTIMULACION TEMPRANA, PSICOTERAPIA DE APOYO, PSICOTERAPIA RECREATIVA, EJERCICIOS TERAPEUTICOS X SESION, EJERCICIOS DE EXPRESION, EJERCICIOS DE INTEGRACION, EJERCICIOS DE PERCEPCION, ENTRENAMIENTO DE PROTESIS, ESTIMULACION DESARR PSICOMOTRI, MEJORAMIENTO MOVIMIE ROTATORIO, MEJORAMIENTO COORDINACION MOTRIZ, MEJORAMIENTO FUERZA MUSCULAR	07:00 A 20:00
MAMOGRAFÍA	MAMOGRAFIA UNILATERAL, MAMOGRAFIA BILATERAL	08:00 A 16:30
QUIROFANO	CIRUGIA GENERAL, CIRUGIA TRAUMATOLOGICA, CIRUGIA GINECOLOGICA	08:00 A 16:30
SALAS	RECUPERACION Y OBSERVACION	24 HORAS
ELECTROCARDIOGRAMAS	ELECTROCARDIOGRAMA DE REPOSO, ECOCARDIOGRAFIA, ECOCARDIOGRAFIA DE SEGUIMIENTO	08:00 A 16:30



Ing. Edwin Rodas Cruz

Dr. Galo Vivanco Torres

PLAN MEDICO FUNCIONAL DEL HOSPITAL DEL DIA DE ZAMORA



CAPITULO 3

PLAN DE ESPACIOS ACTUAL

PLAN MEDICO FUNCIONAL DEL HOSPITAL DEL DIA DE ZAMORA

PLAN DE ESPACIOS ACTUAL

A continuación se detallan los servicios que comprende la actual edificación con sus respectivas áreas.

Áreas por Espacios

Servicio de Consulta Externa				
Dependencia	Función	Uds.	m²	Total
Consultorios Médicos	Exploración y Diagnostico de Afiliados	13	21.231	276
Pasillo de espera	Espera para atención medica	2	26.8	53.6
Baterías Sanitarias	Servicios higiénicos diferenciar hombres y mujeres, al menos unos para capacidades especiales	1	20.4	20.4
Cuarto de aseo	Almacenaje de útiles de limpieza	1	3.4	3.4
Sala de preparación de pacientes	Apoyo a la atención medica	1	7.6	7.6
Sala de electrocardiogramas y monitoreo fetales.	Registros electrocardiográficos y ultrasónicos de pacientes	1	11.40	11.4
Sala de preparación y lavado de materiales.	Área de preparación de materiales y vestidor de enfermeras	1	5	5
Admisión y agendamiento de citas	Otorgar turnos en las diferentes especialidades	1	11	11
Subtotal				388.4
Servicio de emergencia				
Dependencia	Función	Uds.	m²	Total
Triaje de emergencia	Exploración y Diagnostico de Afiliados	1	17.8	17.8
Observación de Pacientes	Observar el estado del paciente	1	14.35	14.3
Recuperación de Pacientes	Observar el estado del paciente	1	22.3	22.3
Estación de enfermería	Apoyo a la atención medica	1	5	5
Cuarto de utilería limpia y esterilización.	Almacenaje de utilería limpia	1	2.47	2.4
Cuarto de utilería sucia.	Almacenaje de utilería sucia	1	2.7	2.7
Baños sanitarios	Servicios higiénicos	4	1.8	7.2
Cuarto de aseo y ducha.	Almacenaje de útiles de limpieza	1	1.9	1.9
Área de espera para aproximadamente 8 personas	Espera para atención medica	1	4	4
Subtotal				77.8
Centro Quirúrgico				
Dependencia	Función	Uds.	m²	Total
Área de preparación de pacientes	Preparar pacientes previa intervención quirúrgica	1	8.3	8.3
Quirófano	Intervenciones quirúrgicas	1	27.7	27.7
Sala de partos	Partos	1	12.1	12.1
Sala de termocunas e incubadoras	Atención a Recién nacidos	1	9.7	9.7
Sala de recuperación con 2 camas	Observar el estado del paciente	1	17.2	17.2
Sala de esterilización.	Preparación y esterilización de materiales	1	22.6	22.6
Vestidores diferenciados	Cambio de ropa previas intervenciones	1	8.7	8.7
Cuarto de utilería limpia	Almacenaje de utilería limpia	1	5.8	5.8
Cuarto de aseo	Almacenaje de útiles de limpieza	1	3.9	3.9
Estación de enfermería	Apoyo a la atención medica	1	3.7	3.7
Baños sanitarios.	Servicios higiénicos	4	1.8	7.2
Subtotal				126.9

PLAN MEDICO FUNCIONAL DEL HOSPITAL DEL DIA DE ZAMORA

Zona de apoyo Fisiatría				
Dependencia	Función	Uds.	m²	Total
Oficina de fisiatría.	Entrega de turnos y recepción de pacientes	1	16	16
Área de rehabilitación	Área de ejercicios	1	54.3	54.3
Área de Hidroterapia	Área de tratamientos	1	14.5	14.5
Vestidores	Cambio de ropa previas intervenciones	1	5.8	5.8
Baños mixto y para discapacitados.	Servicios higiénicos	2	2.9	5.8
Área de espera	Espera para atención medica	1	1.9	1.9
Subtotal				98.3
Zona de apoyo Centro de diagnóstico por imagen				
Dependencia	Función	Uds.	m²	Total
Sala de ecografía.	Área en la que se realizan los estudios	1	8.9	8.9
Sala de Mamografía	Área en la que se realizan los estudios	1	8.6	8.6
Sala de Rayos X	Área en la que se realizan los estudios	1	16.6	16.6
Cuarto de digitalización e impresión de imágenes	Impresión de imágenes	1	7.9	7.9
Vestidores.	Cambio de ropa previas intervenciones	2	1.9	3.8
Cubículo de entrega de turnos y resultados.	Entrega de resultados de estudios	1	4.9	4.9
Baño sanitario.	Servicios higiénicos	1	1.9	1.9
Área de espera	Espera para atención medica	1	2.3	1.9
Subtotal				54.9
Zona de apoyo Laboratorio Clínico				
Dependencia	Función	Uds.	m²	Total
Área de admisión y entrega de turnos.	Entrega de turnos y recepción de pacientes	1	7.7	7.7
Área de toma de muestras.	Toma de muestras para su análisis	1	16.5	16.5
Área de Coprológica y urología.	Análisis de muestras	1	7.4	7.4
Sala de análisis de muestras.	Análisis de muestras	1	24.7	24.7
Bodegas	Almacenamiento de reactivos e insumos	2	4.8	9.6
Baño sanitario.	Servicios higiénicos	1	2.5	2.5
Sala de espera	Espera para atención medica	1	4.3	4.3
Subtotal				72.7
Área administrativa				
Dependencia	Función	Uds.	m²	Total
Dirección Médica	Coordinación de departamentos médicos	1	17.2	17.2
Sala de reuniones.	Sala de reunión de personal	1	19.1	19.1
Secretaría.	Recepción de documentos e información	1	12	12
Dirección Administrativa	Coordinación de departamentos administrativos	1	13.9	13.9
Presupuesto y Contabilidad.	Realizar pagos y boletines	1	11.9	11.9
Compras Publicas	Realizar adquisiciones	1	11.2	11.2
Bodega	Almacenamiento de materiales e insumos	1	65.6	65.6
Oficina de Mantenimiento	Realizar mantenimiento a equipos e infraestructura	1	11.5	11.5
Talento Humano.	Encargada de personal.	1	13	13
Farmacia y Bodega de farmacia	Recepción y entrega de medicamentos	1	52.9	52.9
Trabajo social	Ayuda a pacientes en tramites	1	9.4	9.4
Auditorio con capacidad para 80 personas	Sala de reuniones de uso múltiple	1	194.3	194.3
Cuarto de aseo	Almacenaje de útiles de limpieza	1	2.3	2.3
Baterías Sanitarias	Servicios higiénicos diferenciar hombres y mujeres, al menos unos para capacidades especiales	1	17.2	17.2
Subtotal				451.5

PLAN MEDICO FUNCIONAL DEL HOSPITAL DEL DIA DE ZAMORA

Otros Servicios				
Dependencia	Función	Uds.	m ²	Total
Lavandería y ropería.	Limpieza de Ropa	1	20.5	20.5
Cuarto de Rack.	Central de equipos informáticos	1	10	10
Cuarto de Transformadores.	Almacena transformadores eléctricos	1	13.8	13.8
Cuarto de generador Eléctrico.	Genera energía en caso de apagones	1	19.4	19.4
Central de oxígeno.	Almacena y distribuye O ₂	1	9.7	9.7
Central de vacío.	Realiza el vacío para las instalaciones	1	6.6	6.6
Parqueaderos	Área de estacionamiento de vehículos	12	12.5	150
Subtotal				230

Inventario de Talentos Humanos y servicios del Centro de Atención Ambulatorio Hospital del Día IESS Zamora

Cuadro: Talento Humano del CAA Hospital del Día. Zamora, Abril 2014

TALENTOS HUMANO C.A.A IESS ZAMORA 2014	NUMERO
MEDICOS ESPECIALISTAS	8
MEDICOS GENERALES	5
ODONTOLOGOS	2
IMAGENOLOGO	1
TCN. IMAGENOLOGIA	1
ENFERMERAS	4
LIC. FISIATRIA	2
AUX. ENFERMERIA	11
LABORATORISTAS	3
BIOQUIMICA	1
PERSONAL ADMINISTRATIVO	10
TEC. MANTENIMIENTO	1
TRABAJO SOCIAL	1
TEC. INFORMATICO	1
AUX. SERVICIOS GENERALES	2
CHOFER	2
TOTAL	54

Infraestructura y Equipamiento

El CAA Hospital del Día se encuentra ubicado en la zona urbana del cantón de Zamora, provincia Zamora Chinchipe, cuya construcción es de hormigón armado, de una planta alta, piso de baldosa, cuenta con los servicios básicos, con áreas físicas adecuadas. La infraestructura con la que cuenta es propia y tiene:

Área total de terreno: 6 994.89m²
 Área total de construcción: 1 499.9m²

PLAN MEDICO FUNCIONAL DEL HOSPITAL DEL DIA DE ZAMORA

DESCRIPCION		EQUIPAMIENTO ACTUAL
1,01	Consultorios Médicos	11
	Consultorios Odontólogos	2
1,02	Balanza y tallímetro	9
1,03	Biombo	1
1,04	Equipo de curaciones	10
1,05	Equipo de diagnóstico	10
1,06	Escritorio	8
1,07	Fonendoscopio	11
1,08	Gradilla	7
1,09	Intercomunicador con enfermería	29
1,10	Lámpara cuello de cisne	7
1,11	Lavamanos con dispensador de jabón	20
1,12	Linterna	1
1,13	Martillo de reflexología	1
1,14	Mesa auxiliar	1
1,15	Camilla Ginecológica	1
1,16	Negatoscopio	7
1,17	Recipiente con mecanismo de pedal para desechos	20
1,18	Secador de manos	20
1,19	Sillas	60
1,20	Taburete giratorio	4
1,21	Teléfono	29
1,22	Tensiómetro	9

2. ESTOMATOLOGÍA

2,01	Amalgamador	1
2,02	Compresor para módulo odontológico	3
2,03	Consultorios	2
2,04	Delantal plomado	2
2,06	Equipo de Rayos X odontológico. Periapical	1
2,07	Equipo de ultrasonido para profilaxis	2
2,09	Esterilizador autoclave	2
2,11	Instrumental para odontología	1
2,12	Lámpara de luz halógena	3
2,13	Mesa auxiliar	1
2,14	Motor neumático	1
2,15	Quirófano (Referirse al equipamiento de sala de operaciones)	1
2,16	Revelador automático de placas	1
2,17	Sillón odontológico	2
2,18	Taburete giratorio	2
2,19	Unidad de Succión incorporada o independiente	2
2,20	Unidad odontológica (Sillón odontológico, lámpara cielítica, trimodular)	2

4. URGENCIAS

4,01	Ambulancia	1
4,02	Área de observación (N° camas)	4
4,03	Área de pacientes críticos (N° camas o camillas)	3
4,04	Bombas de infusión	4
4,05	Camilla móvil con barandas	1
4,06	Coche de paro	1
4,07	Collar cervical tipo Filadelfia	2
4,08	Consultorios	1
4,09	Electrocardiógrafo	1
4,10	Equipo de diagnóstico	2

PLAN MEDICO FUNCIONAL DEL HOSPITAL DEL DIA DE ZAMORA

4,12	Equipo de reanimación RCP (Ambu, laringoscopio, cánulas)	1
4,14	Glucómetro	1
4,21	Negatoscopio	2
4,22	Oxímetro de pulso	2
4,23	Sierra para cortar yesos	1
4,24	Sillas de ruedas	2
4,25	Succión portátil	1
4,26	Tablas de inmovilización	1
4,27	Tomas de pared para oxígeno, aire comprimido y succión	2

8. CIRUGÍA

8,06	Bombas de infusión	2
8,07	Camilla móvil con barandas	1
8,08	Cadnógrafo	1
8,10	Cilindros de oxígeno	6
8,11	Coche de paro	1
8,12	Monitor	2
8,15	Electrobisturí	1
8,17	Equipo de RCP (Ambu, laringoscopio, cánulas)	1
8,22	Equipo para cirugía mayor	1
8,23	Equipo para cirugía menor	4
8,25	Equipo para torre laparoscopia	1
8,26	Esterilizador autoclave	2
8,27	Estimulador de nervio periférico	1
8,43	Instrumental quirúrgico para ortopedia y traumatología	1
8,45	Lámpara auxiliar	1
8,46	Lámpara cielítica	2
8,47	Laringoscopio de fibra óptica	1
8,48	Lavabo quirúrgico con dispensador de jabón	1
8,49	Máquina de anestesia	1
8,51	Mesa de mayo	4
8,52	Mesa con capacidad para fluoroscopia	1
8,55	Mesa quirúrgica (Cirugía mayor)	1
8,56	Mesa quirúrgica (Cirugía menor)	1
8,57	Mesa para instrumental quirúrgico curva	1
8,58	Mesa para instrumental quirúrgico rectangular	1
8,65	Monitor EKG	1
8,66	Monitor EKG, Desfibrilador	1
8,67	Monitor EKG, Oximetría, TA no invasiva	1
8,69	Monitor no invasivo T.A.	1
8,71	Negatoscopio	1
8,72	Oxímetro de pulso	2
8,73	Peritoneoscopio	1
8,74	Quirófanos	1
8,75	Tomas de pared para oxígeno, aire comprimido y succión	1

9. SALA DE PARTOS

9,06	Doppler obstétrico	1
9,08	Equipo de monitoreo fetal continuo	1
9,09	Equipo de RCP (Ambu, laringoscopio, cánulas)	1
9,15	Incubadora	1
9,16	Incubadora de transporte	1
9,17	Balanza digital pediátrica	1
9,18	Lámpara de calor radiante	1
9,20	Cama Ginecológica	1
9,21	Cuna de Calor radiante	1
9,24	Cuna Corriente	1

PLAN MEDICO FUNCIONAL DEL HOSPITAL DEL DIA DE ZAMORA

10. RECUPERACIÓN

10,01	Bombas de infusión	2
10,02	Camilla móvil con barandas	1
10,05	Equipo de RCP (Ambu, laringoscopio, cánulas)	1
10,13	Oxímetro de pulso	1
10,14	Camas eléctricas	2
10,15	Tomas de pared para oxígeno, aire comprimido y succión	1
10,17	Monitores	2

13. GINECOLOGÍA

13,01	Colposcopio	1
13,07	Instrumental de ginecología	1

18. FISIATRÍA

18,01	Balón ortopédico	1
18,02	Banda sin fin	1
18,03	Baño de parafina	1
18,04	Bicicleta estacionaria	1
18,05	Calentador de paquetes húmedos	1
18,06	Camilla móvil con barandas	3
18,07	Colchonetas	1
18,08	Diatermia	1
18,09	Dinamómetro	1
18,10	Electroestimulador	1
18,12	Equipo de poleas	1
18,13	Equipo de ultrasonido	1
18,14	Equipo para laserterapia	1
18,15	Equipos de pesas	1
18,16	Escalera / Plano inclinado	1
18,17	Espejo de pared	1
18,19	Sillas de ruedas	1
18,20	Tanque para hidroterapia	1
18,22	Vibrador para masajes	1

19. LABORATORIO CLINICO

19,01	Agitador de pipetas para recuento leucocitario	1
19,02	Agitador horizontal	1
19,04	Agitador rotador	1
19,05	Analizador automático para bioquímica clínica	1
19,06	Analizador automático para hematología	1
19,09	Analizador automático para uroanálisis	1
19,10	Analizador de electrolitos	1
19,12	Autoclave	1
19,14	Balanza de mesa	1
19,15	Balanza de platillo	1
19,16	Baño María	1
19,17	Bilirrubinómetro	1
19,19	Centrífuga para laboratorio	1
19,20	Centrífuga para microhematocrito	1
19,22	Coloreador de placas	1
19,23	Contador de células	1
19,24	Cronómetro	1
19,26	Destilador desionizador	1
19,29	Equipo para coagulación, automático	1
19,32	Espectrofotómetro	1
19,33	Estufa para microbiología	1
19,37	Incubadora para microbiología	1
19,40	Mezcladora de tubos de ensayo	1

PLAN MEDICO FUNCIONAL DEL HOSPITAL DEL DIA DE ZAMORA

19,41	Micropipeta automática	1
19,43	Microscopio óptico	1
19,46	Pipetas automáticas 0,5 uL-1000uL	10
19,49	Refrigerador-Congelador	1
19,52	Software y hardware para manejo de laboratorio	1
19,53	Termo mixter	1

23. ULTRASONIDO

23,01	Equipo de ultrasonido	1
23,02	Equipo de ultrasonido con doppler color pentadimensional con 3 ductores	1

El Número de atenciones por especialidad en el Hospital del Día IESS Zamora en el año 2013, de acuerdo a cada una de las especialidades es el siguiente:

CONSULTA POR ESPECIALIDAD	HOMBRES	MUJERES	TOTAL
ANESTESIOLOGIA TERAPIA	179	181	360
CIRUGIA GENERAL	1,053	825	1,878
GINECOLOGIA	0	3,665	3,665
MEDICINA FAMILIAR	1,152	1,468	2,620
MEDICINA GENERAL	4,392	4,694	9,086
MEDICINA INTERNA	2,180	1,861	4,041
MEDICINA PREVENTIVA	737	672	1,409
PEDIATRIA	2,174	2,175	4,349
RECUPERACION	110	118	228
TRAUMATOLOGIA	1,672	1,305	2,977
ODONTOLOGIA	2,820	2,910	5,730
EMERGENCIA	5,879	6,093	11,972
TOTAL	22,348	25,967	48,315

Fuente AS-400

El número de procedimientos que se han realizado en el Hospital del Día IESS Zamora en el año 2013 es el siguiente:

PROCEDIMIENTOS MEDICOS	
LABORATORIO	71,132
ECO Y RAYOS X	7,370
QUIROFANO	427
FISIATRIA	43,326
ELECTROCARDIOGRAMAS	560
TOTAL	122,815

Fuente AS-400

Esta Unidad Médica ha tenido 408 pacientes con atención hospitalaria en Sala de Observación y 249 en Sala de Recuperación Postquirúrgica, dando un total de 657 pacientes atendidos en hospitalización.

ATENCIÓN HOSPITALARIA	
SALA DE RECUPERACION	249
SALA DE OBSERVACION	408
TOTAL	657

Fuente AS-400

PLAN MEDICO FUNCIONAL DEL HOSPITAL DEL DIA DE ZAMORA

AREA FISICA.



Entrada Principal



Parte posterior

CAPITULO 4.

PLAN DE ESPACIOS PROPUESTO.

PLAN MEDICO FUNCIONAL DEL HOSPITAL DEL DIA DE ZAMORA

ANTECEDENTES

De acuerdo a los datos estadísticos obtenidos en los últimos cinco meses del Hospital del Día - IESS Zamora, notamos un crecimiento paulatino de producción en el Área de Emergencia, comparado con años anteriores, evidenciando la necesidad urgente de contar con un número mayor de personal médico así como la ampliación de este servicio a 24 horas, por lo que para mantener operativo este servicio y al mismo tiempo evitar reclamos e insatisfacciones por parte de los afiliados que acuden al servicio de emergencia, se labora desde las 07H00 hasta las 22H00 con horario rotativo por mes en la mañana y en la tarde con los 2 Médicos Generales con que cuenta esta casa de salud en esta Área, lo cual significa que no es suficiente, conforme lo refleja el cuadro de la producción siguiente:

PRODUCCION DE EMERGENCIA LOS ULTIMOS 5 MESES

MES	SERVICIO	PRODUCCION H y M
ENERO	EMERGENCIA	973
FEBRERO	EMERGENCIA	915
MARZO	EMERGENCIA	995
ABRIL	EMERGENCIA	1066
MAYO	EMERGENCIA	922

Si bien es cierto el recurso aplicado con el apoyo de los especialistas médicos para cubrir la demanda de emergencia ha sido en su momento sostenible, pero se comienza a sentir, una disconformidad por parte de los afiliados que acuden por una cita médica, ya que los especialistas en horarios rotativos ocupan 4 horas de un día, lo que ocasiona que se cierren las agendas cortando los cupos disponibles y aumentando la demanda insatisfecha.

De acuerdo al oficio N° 73000000-0178 de fecha 29 de enero de 2013, suscrito por la Eco. María Sol Larrea Sánchez, Coordinadora Nacional de las Unidades Médicas, en donde expone la "Evaluación del Índice de Ocupación de la Infraestructura Instalada", el Hospital del Día de Zamora, a pesar de este gran esfuerzo para mantener la atención de 7H00 a 22H00 de lunes a viernes en el área de emergencia actualmente con el personal médico que es reducido, sigue creciendo la demanda insatisfecha ya que existen afiliados que reclaman este servicio los sábados y domingos y las 24 horas del día y si revisamos el pago realizado por el Instituto Ecuatoriano de Seguridad Social al Hospital Julius Doepfner de la ciudad de Zamora, por Emergencias y Recuperación de más de 12 horas, el mismo que ascendió en el año 2013 a \$ 96.722,57 y que sumados a la molestia e insatisfacción que tiene el paciente por su traslado a otra casa de salud para su recuperación total después de las intervenciones quirúrgicas menores, causa un gran perjuicio a la imagen de servicio que tiene nuestra Unidad Médica, a pesar de contar con todos los equipos médicos para brindar este servicio, por lo que se crea la necesidad imperiosa de ampliar nuestro servicio en Emergencia en el horario de atención a 24 horas, con la contratación del personal médico que cubra la demanda que actualmente existe y que está en crecimiento, conforme se describe en la distribución de la población adscrita a Centro Médico y su proyección en base a los indicadores del INEC, en los siete cantones de la provincia de Zamora Chinchipe sería la siguiente:

Canton Adscritos	2014	2015	2016	2017	2018	2019	2020
ZAMORA NANGARITZA YACUAMBI YANTZAZA EL PANGUI CENTINELA DEL CONDOR PAQUISHA	51,293	52,560.00	53,858.00	55,188.00	56,552.00	57,948.00	59,380.00

Elaborado por: Ing. Edwin Rodas Cruz

Ing. Edwin Rodas Cruz

Dr. Galo Vivanco Torres

PLAN MEDICO FUNCIONAL DEL HOSPITAL DEL DIA DE ZAMORA

Por lo anteriormente expuesto se propone la autorice de la ampliación de este Servicio las 24 horas los siete días de la semana y optimizando los recursos físicos con los que contamos, es necesario realizar algunas adecuaciones en la infraestructura del Área de Emergencia, y la contratación de más personal que permita dar este servicio, con el único propósito de brindar un mejor servicio de calidad y calidez al usuario.

PLAN DE ESPACIOS PROPUESTO

Por lo anteriormente expuesto y considerando que en la actualidad el Hospital del Día – IESS Zamora, cuenta con una Área total de construcción de 1499.90m² y con las adecuaciones al Área de Emergencia la totalidad de la construcción del Hospital del Día – IESS Zamora sería de 1696.10 m² considerando el valor de m² de construcción final en 400 dólares

ÁREAS POR ESPACIO PROPUESTO Y PRESUPUESTO

AREA	M2 ACTUAL	M2 PROPUESTO	DIFERENCIA	PRESUPUESTO REFERENCIAL
RECUPERACION	22.30	31.85	9.55	3820.00
OBSERVACION	14.35	49.14	34.79	17395.00
EMERGENCIA a. 4 cubículos con camillas para examinar pacientes b. Área de yesos. c. Estación de enfermería d. Área de preparación de pacientes. e. Cuarto de utilería limpia y esterilización. f. Cuarto de utilería sucia. g. Área de nebulizaciones H. Sanitario	33.95	132.50	98.55	39420.00
SALA DE ESPERA	4.00	32.70	28.70	11480.00
SALA DE FAMILIARES		16.53	16.53	6612.00
SERVICIOS HIGIENICOS	3.00	11.08	8.08	3232.00
TOTAL	77.60	273.80	196.20	81959.00

El Hospital del Día del IESS de Zamora, es parte de la Red Pública Integral de Salud y conforme lo establece el artículo 2 del Reglamento para Viabilizar el Establecimiento Jornadas Especiales de Trabajo en las Unidades Operativas de la RPIS, las disposiciones son de cumplimiento obligatorio y sustentados en lo que indica el artículo 7 y el numeral c, del artículo 8 del mismo cuerpo legal, se debe brindar el servicio de emergencia las 24 horas los 7 días de la semana, por lo que es necesario implementar el horario de atención las 24 horas en los siete días en Emergencia, en el segundo semestre del año 2014, por lo que se necesita incrementar personal médico y paramédico en este Centro, el mismo que según el estudio técnico realizado anteriormente por personal de Planificación de la Subdirección de Regulación, es el siguiente:

CODIGO DE TRABAJO								
CARGO	S.M.U. MENSUAL	S.M.U. ANUAL	DECIMO TERCERO	DECIMO CUARTO	APORTE PATRONAL	IECE	FONDOS DE RESERVA	TOTAL
AUXILIAR DE ENFERMERIA	531.00	3186.00	265.50	170.00	355.24	15.93	265.50	4258.17
AUXILIAR DE ENFERMERIA	531.00	3186.00	265.50	170.00	355.24	15.93	265.50	4258.17
CHOFER	531.00	3186.00	265.50	170.00	355.24	15.93	265.50	4258.17
SUBTOTAL	1593.00	9558.00	796.50	510.00	1065.72	47.79	796.50	12774.51

PLAN MEDICO FUNCIONAL DEL HOSPITAL DEL DIA DE ZAMORA

LEY ORGANICA DE SERVICIO PUBLICO								
CARGO	R.M.U. MENSUAL	R.M.U. ANUAL	DECIMO TERCERO	DECIMO CUARTO	APORTE PATRONAL	IECE	FONDOS DE RESERVA	TOTAL
ENFERMERA (O)	1412.00	8472.00	706.00	170.00	944.63	42.36	706.00	11040.99
ENFERMERA (O)	1412.00	8472.00	706.00	170.00	944.63	42.36	706.00	11040.99
ENFERMERA (O)	1412.00	8472.00	706.00	170.00	944.63	42.36	706.00	11040.99
ENFERMERA (O)	1412.00	8472.00	706.00	170.00	944.63	42.36	706.00	11040.99
LICENCIADO (A) EN RADIOLOGIA	1412.00	8472.00	706.00	170.00	944.63	42.36	706.00	11040.99
LICENCIADO (A) EN LABORATORIO	1412.00	8472.00	706.00	170.00	944.63	42.36	706.00	11040.99
MEDICO RESIDENTE	1676.00	10056.00	838.00	170.00	1121.24	50.28	838.00	13073.52
MEDICO RESIDENTE	1676.00	10056.00	838.00	170.00	1121.24	50.28	838.00	13073.52
MEDICO RESIDENTE	1676.00	10056.00	838.00	170.00	1121.24	50.28	838.00	13073.52
MEDICO RESIDENTE	1676.00	10056.00	838.00	170.00	1121.24	50.28	838.00	13073.52
SUBTOTAL	15176.00	91056.00	7588.00	1700.00	10152.74	455.28	7588.00	118540.02
TOTAL		100614.00	8384.50	2210.00	11218.46	503.07	8384.50	131314.53

En lo referente a Consulta Externa de esta Unidad Médica, tenemos una gran demanda insatisfecha, especialmente en los servicios de Ginecología, Pediatría, Médica Interna e Imagenología, motivo por el cual los pacientes logran obtener su turno con un tiempo mínimo de un mes en estos servicios, por lo que en muchos de los casos se deben transferir estos afiliados a otros Centros del IESS y de la Red de Salud, que de igual manera se consiguen turnos para su atención en un tiempo superior al nuestro, lo que trae reclamos permanentes de los usuarios, por lo que requerimos de manera urgente el incremento de estos cuatro profesionales, manifestando que tenemos la infraestructura adecuada para la ubicación de los consultorios en estas especialidades, siendo necesario también el incremento del presupuesto para su contratación, el mismo que a continuación detallamos:

LEY ORGANICA DE SERVICIO PUBLICO								
CARGO	R.M.U. MENSUAL	R.M.U. ANUAL	DECIMO TERCERO	DECIMO CUARTO	APORTE PATRONAL	IECE	FONDOS DE RESERVA	TOTAL
GINECOLOGO (A)	2641.00	15846.00	1320.50	170.00	1766.83	79.23	1320.50	20503.06
IMAGENOLOGO (A)	2641.00	15846.00	1320.50	170.00	1766.83	79.23	1320.50	20503.06
MEDICO INTERNISTA	2641.00	15846.00	1320.50	170.00	1766.83	79.23	1320.50	20503.06
PEDIATRA	2641.00	15846.00	1320.50	170.00	1766.83	79.23	1320.50	20503.06
TOTAL	10564.00	63384.00	5282.00	680.00	7067.32	316.92	5282.00	82012.24

En la actualidad la infraestructura existente llega aproximadamente a tener 1499.90 m² y de acuerdo a la situación propuesta para el nuevo ambiente de Emergencia, se debería realizar una ampliación de 196.20 m² por construir, lo que llevaría a tener un área total de construcción de 1696.10 m² en el Hospital del Día del IESS Zamora.

UNIDAD OPERATIVA DE REFERENCIA Y CONTRAREFERENCIA

El Hospital del Día del IESS Zamora, atiende los pacientes referidos desde las Unidades del Seguro Social Campesino de: Piuntza, Panguintza, Chimbutza, Pachicutza, La Y del Guizmi y de Guayzimi y de la RPIS desde el Hospital Julius Dopfner de Zamora, del ISFA y de ISPOL.

Las referencias que realiza esta Unidad Médica son hacia el Hospital del Día del IESS Loja, al Hospital Manuel Ignacio Monteros de la ciudad de Loja y uno que otro paciente a los demás hospitales del IESS Cuenca, Guayaquil y Quito, atendiendo las contrareferencias que hacen estos mismos Hospitales hacia nuestro Hospital del Día.

Ing. Edwin Rodas Cruz

Dr. Galo Vivanco Torres

CAPITULO 5. PLANOS Y GRAFICOS.

PLAN MEDICO FUNCIONAL DEL HOSPITAL DEL DIA DE ZAMORA

ESTRUCTURA FISICA ACTUAL

Ubicación.

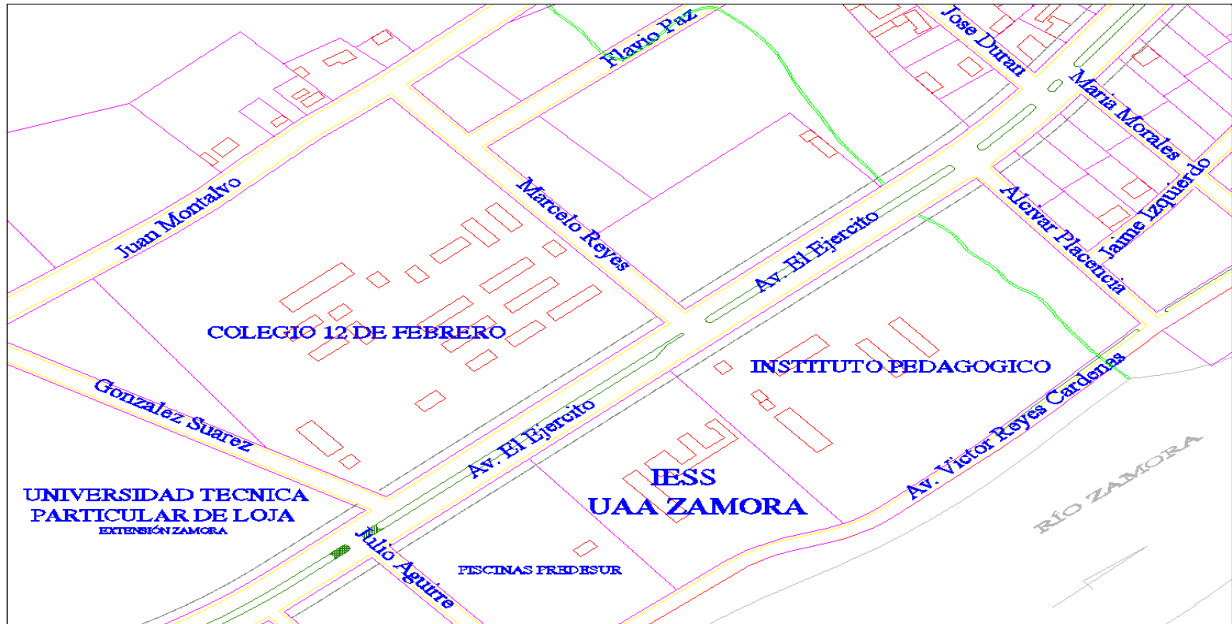

Distribución Física.

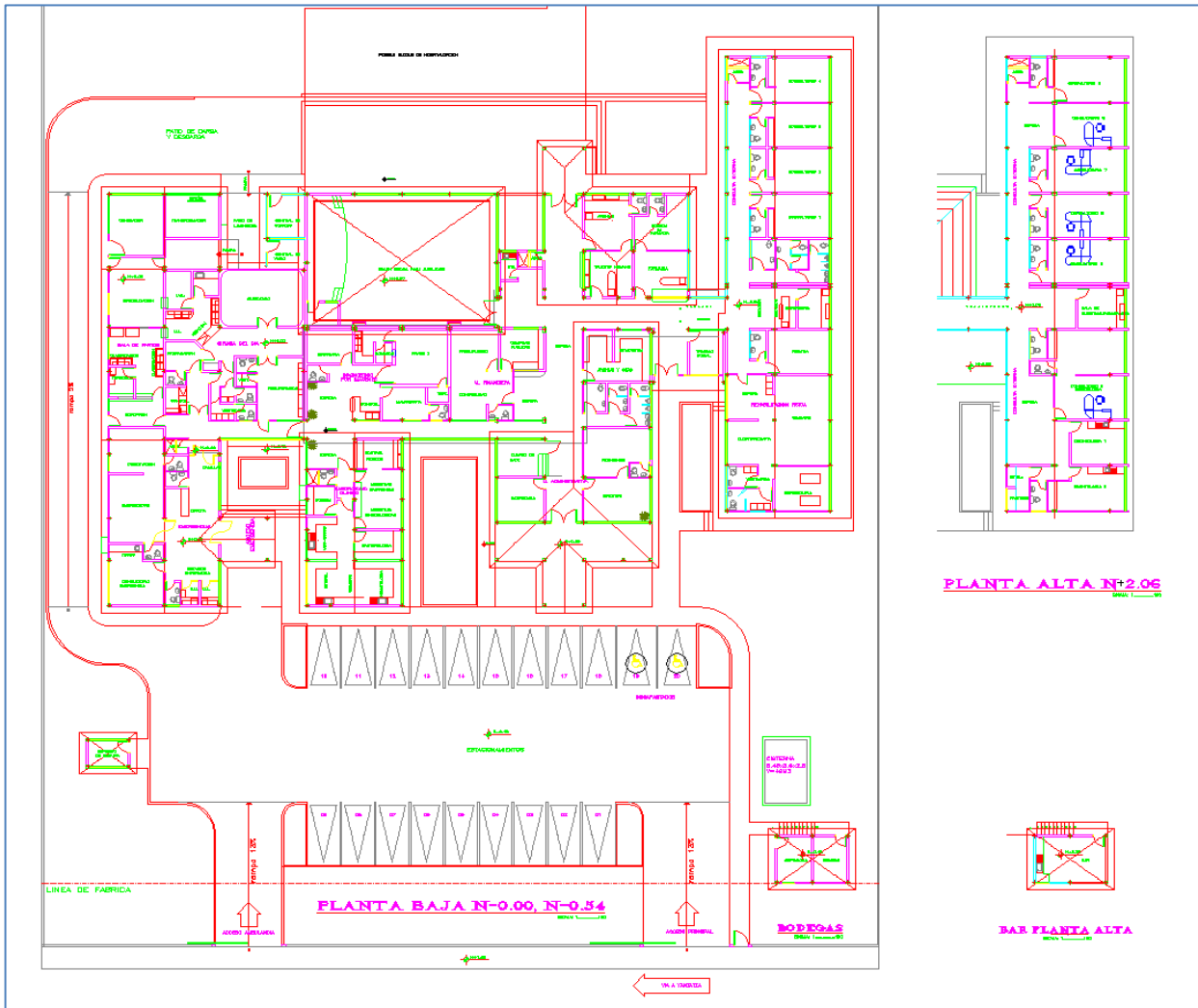

Ing. Edwin Rodas Cruz

Dr. Galo Vivanco Torres

PLAN MEDICO FUNCIONAL DEL HOSPITAL DEL DIA DE ZAMORA

Área Administrativa.

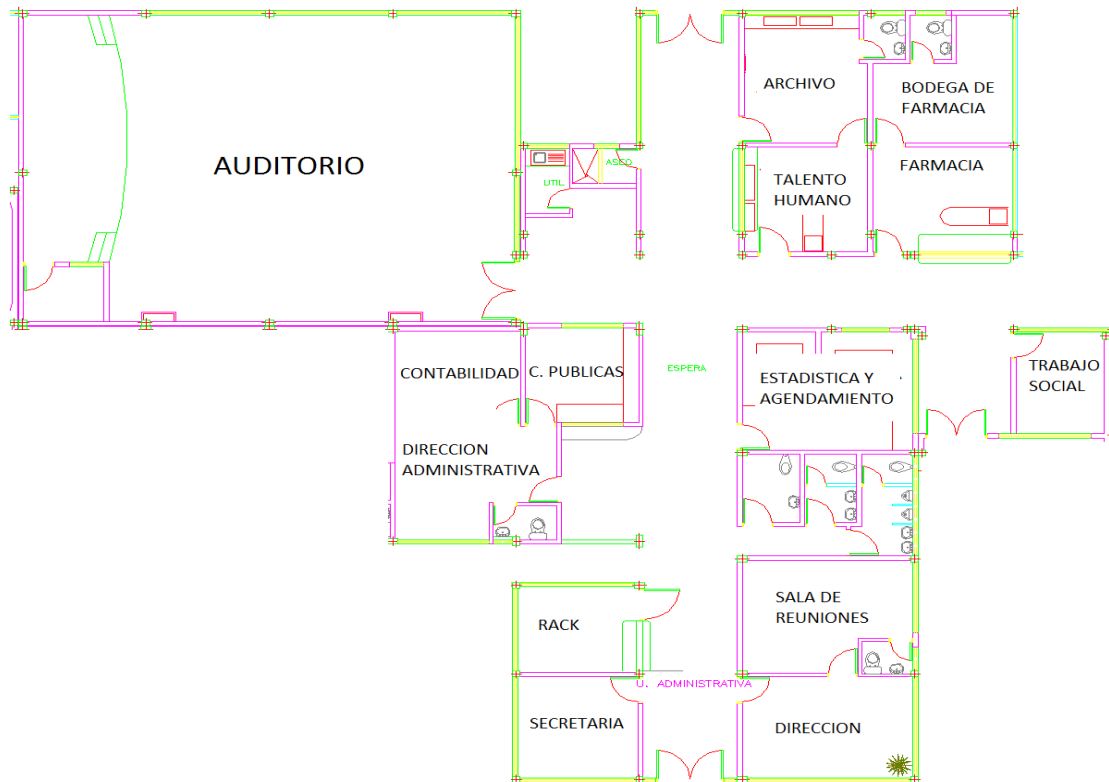

Fisiatría

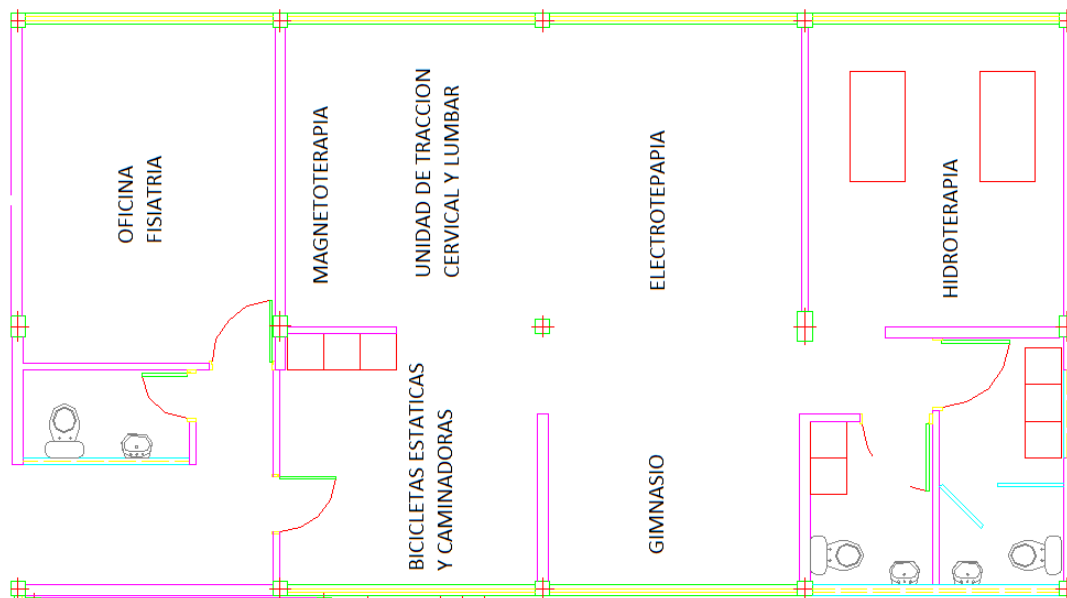

PLAN MEDICO FUNCIONAL DEL HOSPITAL DEL DIA DE ZAMORA

Consulta Externa

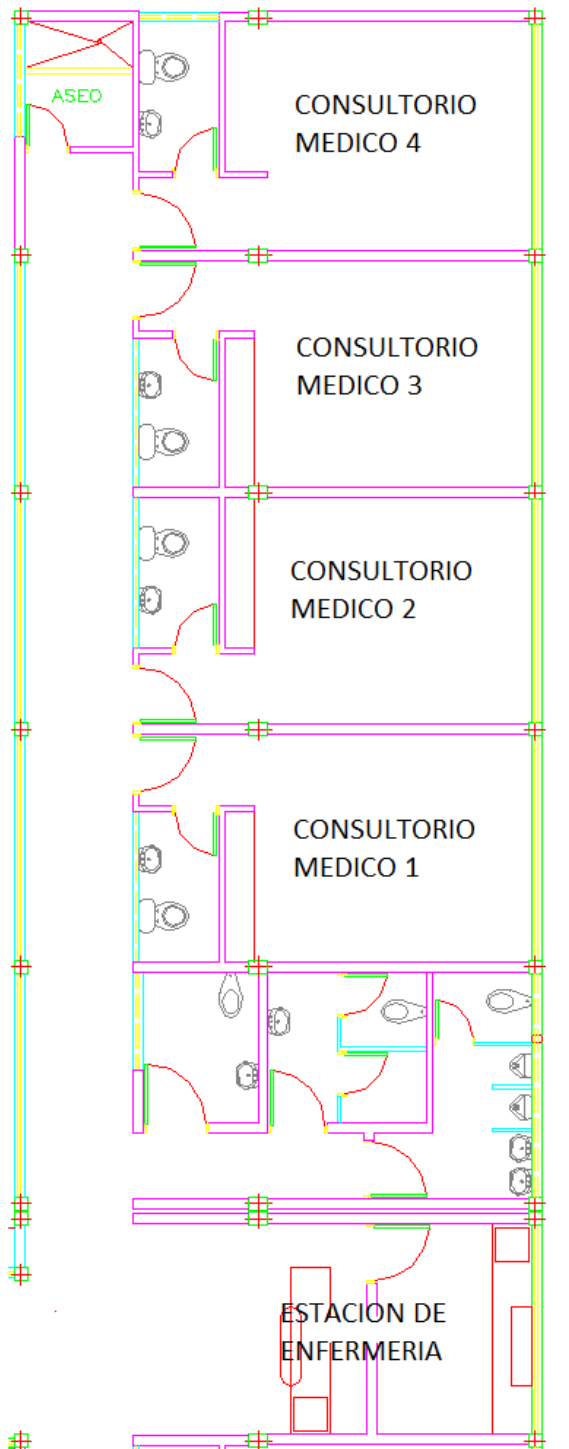

CONSULTA EXTERNA 1er PISO

Ing. Edwin Rodas Cruz

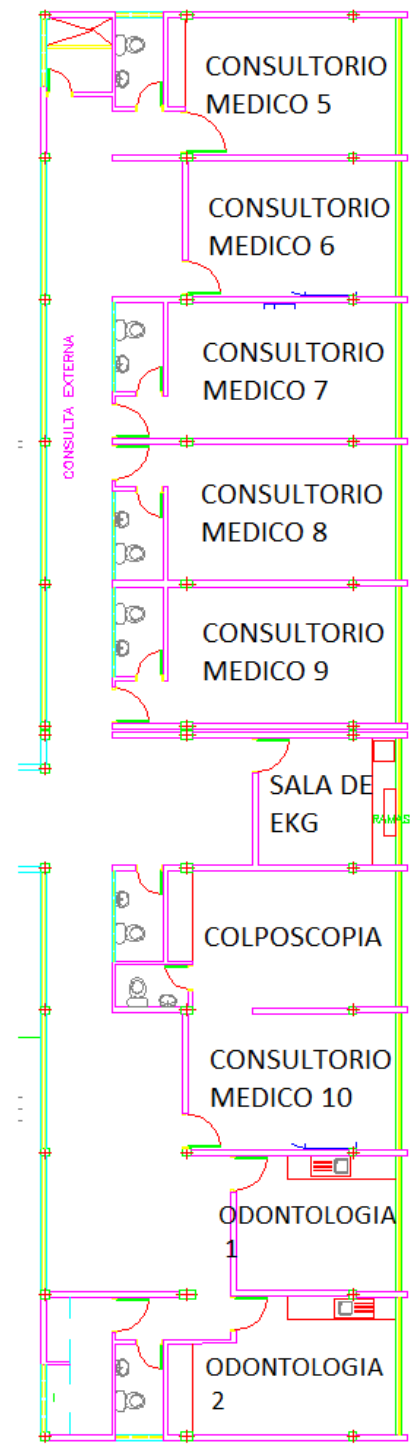

CONSULTA EXTERNA 2do PISO

Dr. Galo Vivanco Torres

PLAN MEDICO FUNCIONAL DEL HOSPITAL DEL DIA DE ZAMORA

Centro de Diagnóstico por Imagen.

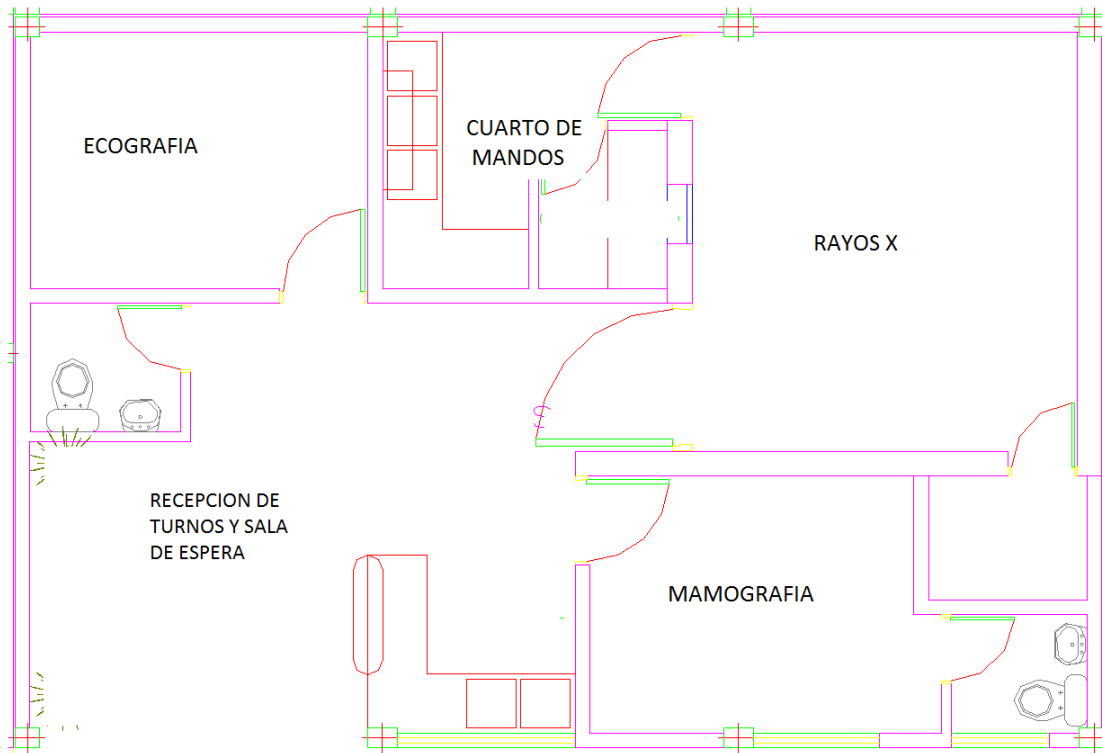

Laboratorio Clínico.

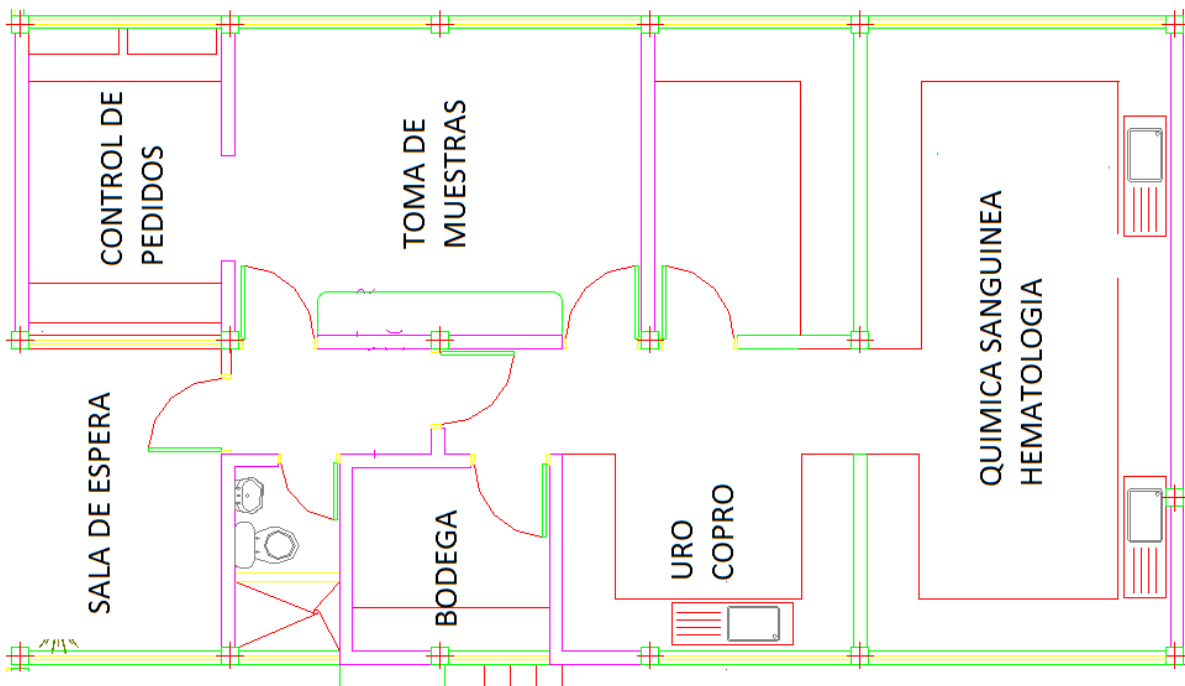

PLAN MEDICO FUNCIONAL DEL HOSPITAL DEL DIA DE ZAMORA

Emergencia.

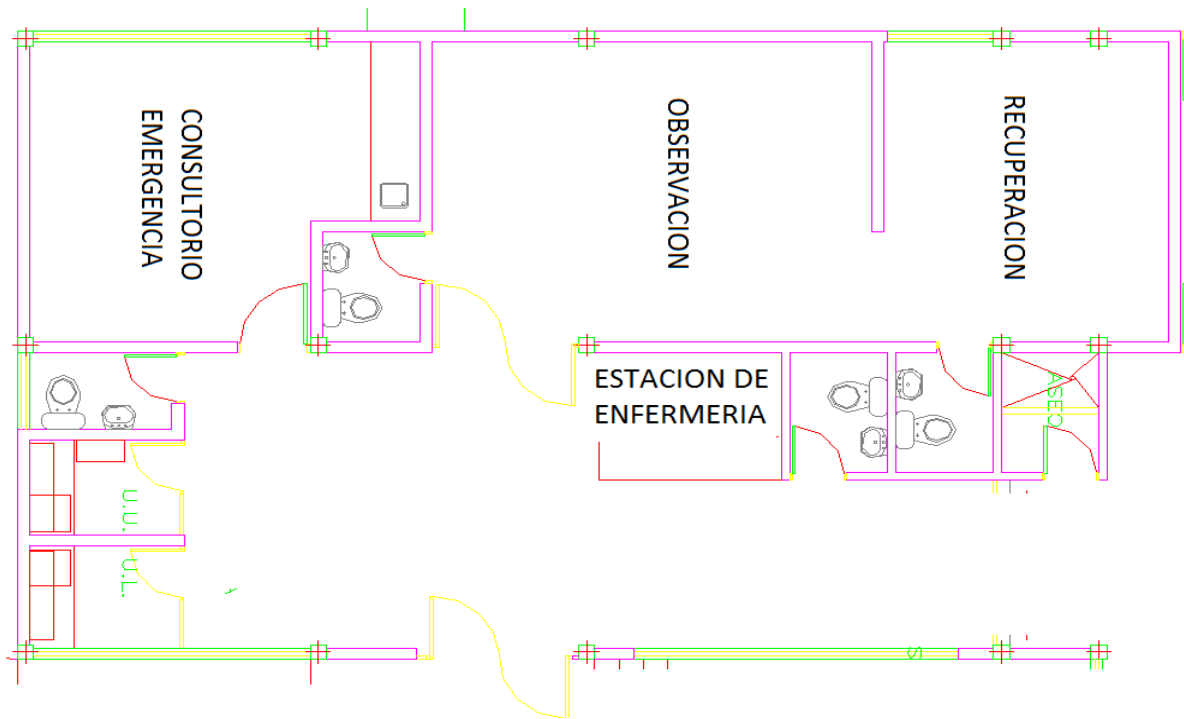

Centro Quirúrgico

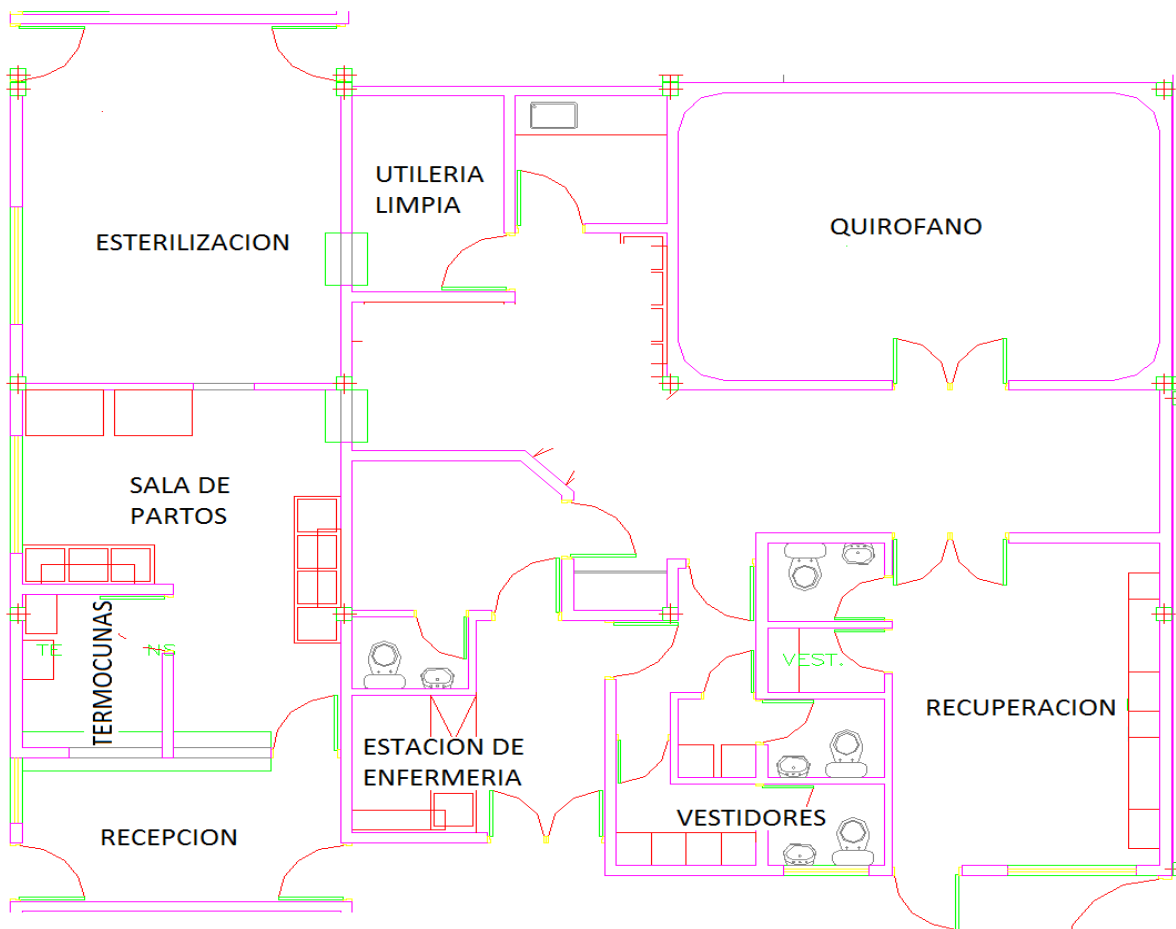

Servicios Complementarios

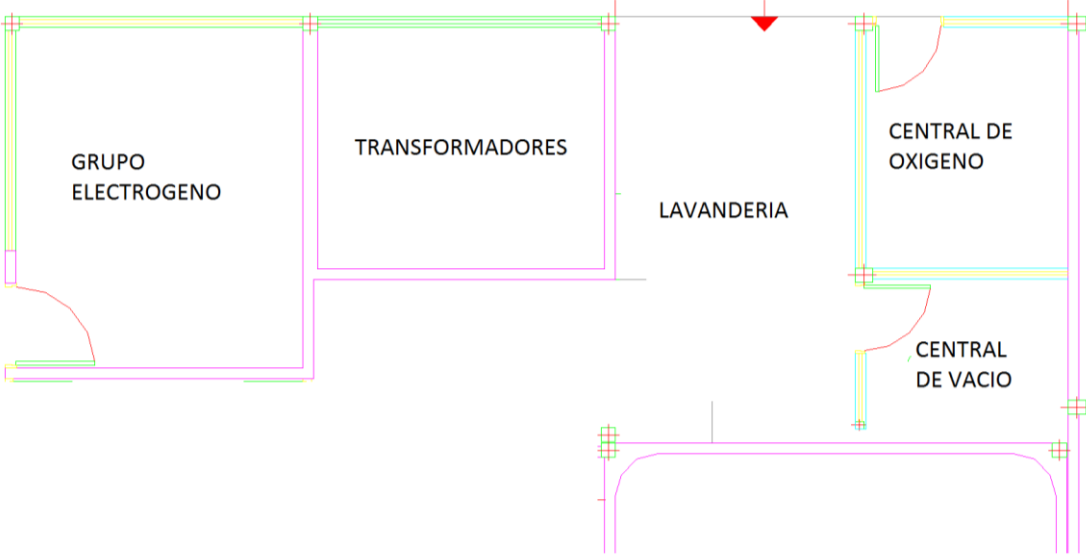

PLAN MEDICO FUNCIONAL DEL HOSPITAL DEL DIA DE ZAMORA

ESTRUCTURA FISICA DEL PLAN DE ESPACIOS PROPUESTO

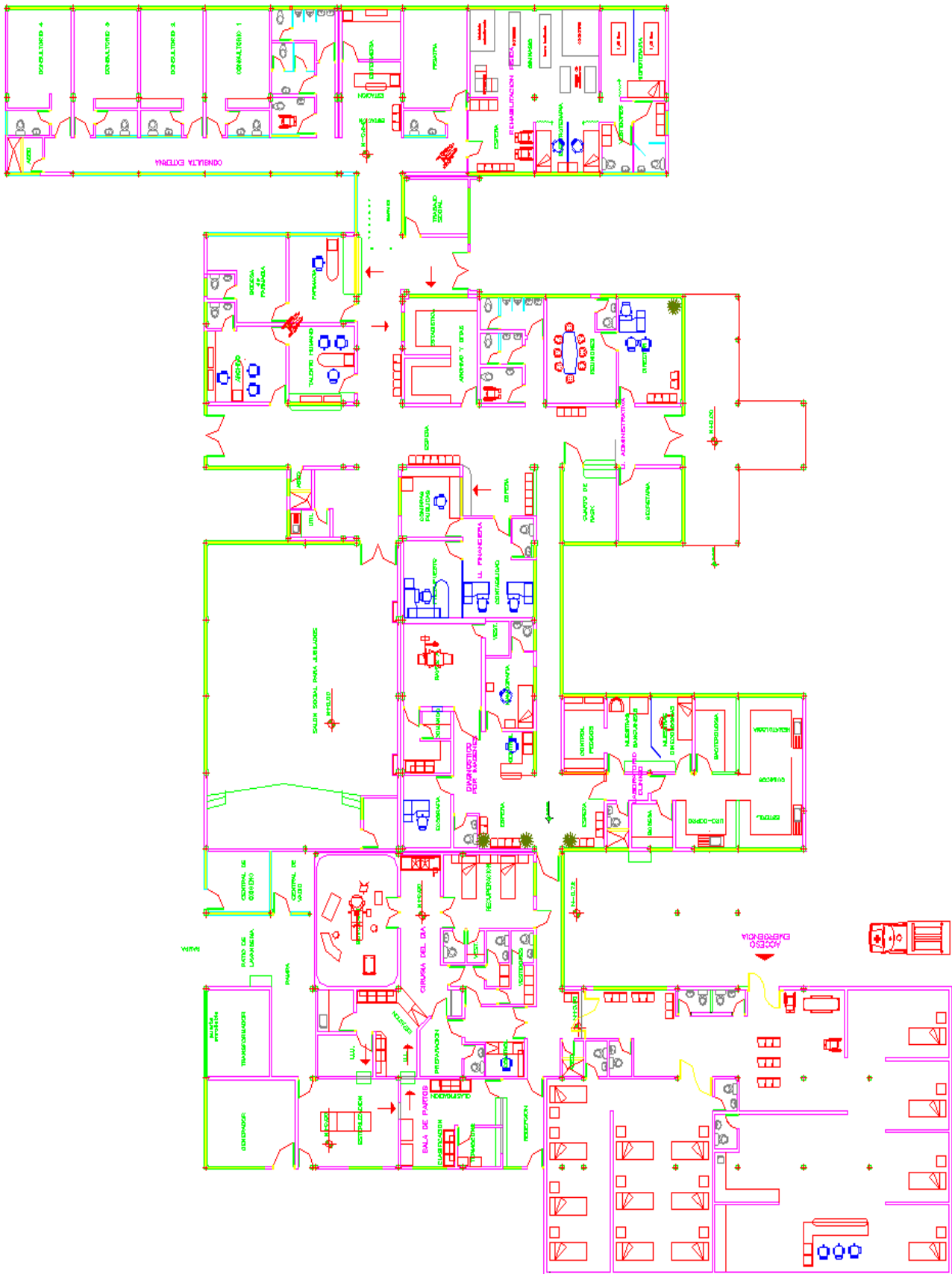

ESTRUCTURA FISICA PROPUESTA PARA EMERGENCIA

