



**IESS**  
INSTITUTO ECUATORIANO DE SEGURIDAD SOCIAL

**RENDICIÓN  
DE CUENTAS 2025**

# Centro de Salud C Materno Infantil y Emergencias Cuenca

Período enero – diciembre 2025

# Resumen Ejecutivo



Durante el año 2025, el Centro de Salud C Materno Infantil y Emergencias Cuenca desarrolló su gestión institucional orientada a garantizar una atención de salud integral, oportuna y de calidad, con un uso eficiente y responsable de los recursos públicos

La unidad médica brindó atención a una amplia población usuaria, principalmente de la provincia del Azuay y de provincias cercanas, consolidándose como un establecimiento de referencia dentro de la red de servicios de salud.

En este período, se fortalecieron los procesos asistenciales, administrativos y de apoyo, lo que permitió mantener la continuidad de los servicios, impulsar la mejora continua y contribuir al bienestar de la población atendida.



# COBERTURA INSTITUCIONAL

**RENDICIÓN  
DE CUENTAS 20  
25**

# 1. Cobertura Institucional



Durante el año 2025, la unidad médica brindó atención a 109.774 usuarios, provenientes principalmente de la provincia del Azuay, así como de Cañar y Morona Santiago.

Del total de usuarios atendidos:

45.022 fueron hombres

64.752 fueron mujeres



# LOGROS ALCANZADOS

**RENDICIÓN  
DE CUENTAS 20  
25**

## 2. Logros alcanzados



- Continuidad en la atención a la población usuaria
- Abastecimiento de dispositivos médicos: 80% promedio a lo largo del año
- Abastecimiento de medicamentos, permitió su operatividad pese a las dificultades presentadas.
- Capacitación del talento humano: 60,58%
- Ejecución presupuestaria: 85,63%
- Atenciones brindadas a 109,774 usuarios.

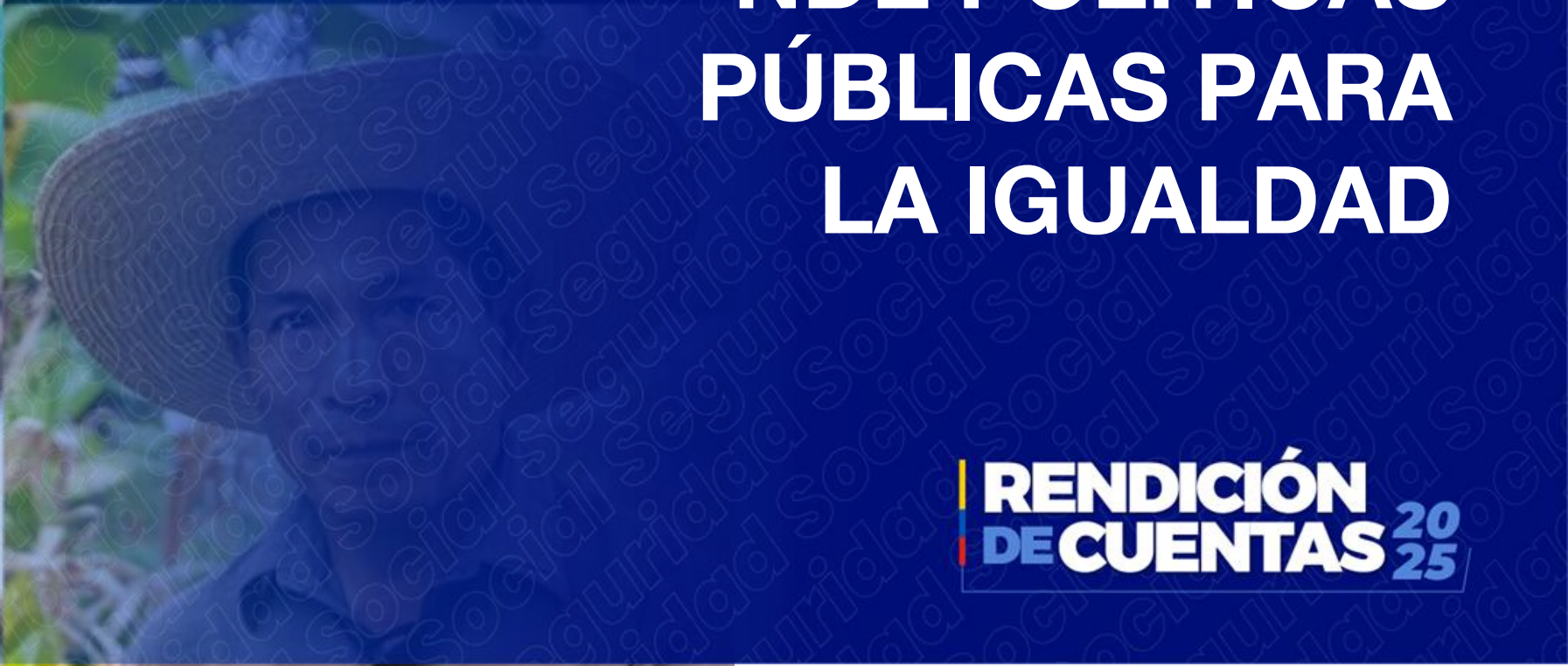

# IMPLEMENTACIÓN DE POLÍTICAS PÚBLICAS PARA LA IGUALDAD

RENDICIÓN  
DE CUENTAS 2025

# Políticas públicas interculturales



La institución reconoce la importancia de incorporar progresivamente enfoques interculturales en la prestación de servicios de salud, especialmente en contextos de diversidad social y territorial, con el fin de fortalecer una atención respetuosa de las diferencias culturales y de las particularidades de cada grupo poblacional.

# Políticas públicas generacionales



El Centro de Salud C Materno Infantil y Emergencias Cuenca desarrolló actividades orientadas a diferentes grupos etarios, con especial énfasis en la población adulta mayor. Estas acciones incluyeron jornadas educativas, charlas informativas y talleres participativos sobre autocuidado, alimentación saludable y prevención de enfermedades crónicas, tales como hipertensión y diabetes.



# Políticas públicas de discapacidades

Se promovieron mejores condiciones de acceso y movilidad dentro de las instalaciones, favoreciendo una atención más inclusiva y oportuna. Estas medidas contribuyen a reducir barreras de acceso a los servicios de salud, fortalecer la igualdad de oportunidades y garantizar el respeto de los derechos de las personas con discapacidad.

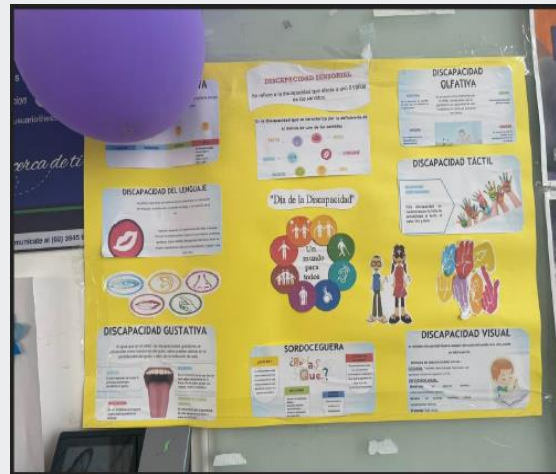

# Políticas públicas de género

Se desarrollaron actividades de sensibilización sobre prevención de la violencia de género y promoción de la igualdad, fortaleciendo entornos seguros y equitativos en la atención.

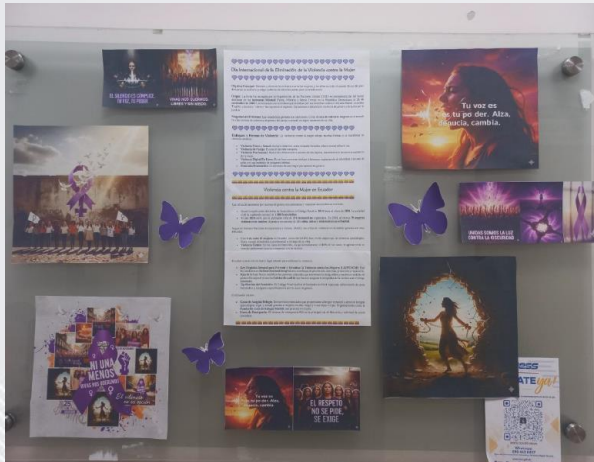

# Políticas públicas de movilidad humana



Se reconoce la importancia de incorporar progresivamente enfoques de atención dirigidos a población en situación de movilidad humana, con la finalidad de asegurar condiciones de acceso oportuno, no discriminación y protección de derechos en el ámbito sanitario.



# OBJETIVOS INSTITUCIONALES

**RENDICIÓN  
DE CUENTAS 20  
25**

# Objetivos

- Incrementar la eficiencia de los procesos
- Fortalecer el desarrollo del talento humano
- Mejorar la calidad de los servicios
- Optimizar el uso de recursos
- Fomentar la innovación institucional



# EJECUCIÓN PROGRAMÁTICA Y PRESUPUESTARÍA

# Ejecución



En el ámbito presupuestario, la unidad médica registró un presupuesto institucional codificado de USD 3.364.942,00 y un presupuesto ejecutado de USD 2.881.525,91, alcanzando una ejecución presupuestaria de 85,63%. Este resultado evidencia un nivel significativo de uso de los recursos asignados y refleja la continuidad de la gestión institucional en el desarrollo de sus actividades operativas y administrativas.

## PRESUPUESTO INSTITUCIONAL:

TOTAL DE PRESUPUESTO INSTITUCIONAL CODIFICADO	GASTO CORRIENTE PLANIFICADO	GASTO CORRIENTE EJECUTADO
3,364,942.00	3,364,942.00	2,881,525.91

# PROCESOS DE CONTRATACIÓN Y COMPRAS PÚBLICAS DE BIENES Y SERVICIOS

Durante el año 2025 se ejecutaron procesos de contratación mediante:

- Catálogo electrónico
- Ínfima cuantía
- Subasta inversa electrónica

Cumpliendo la normativa vigente y las necesidades institucionales.

PROCESOS DE CONTRATACIÓN Y COMPRAS PÚBLICAS DE BIENES Y SERVICIOS:				
TIPO DE CONTRATACIÓN	ESTADO ACTUAL			
	Número Total Adjudicados	Valor Total Adjudicados	Número Total Finalizados	Valor Total Finalizados
Catálogo Electrónico	5	302867,9947	2	93475,18
ínfima Cuantía	27	65488,76	20	46824,96
Subasta Inversa Electrónica	6	292294,03	2	92060,42

**INCORPORACIÓN DE  
RECOMENDACIONES Y  
DICTÁMENES POR PARTE DE  
LAS ENTIDADES DE LA  
FUNCIÓN DE TRANSPARENCIA  
Y CONTROL SOCIAL, Y DE LA  
PROCURADURÍA GENERAL  
DEL ESTADO**

El Centro de Salud C Materno Infantil y Emergencias Cuenca dio seguimiento a las recomendaciones emitidas por organismos de control. En particular, se reportó información relacionada con la Contraloría General del Estado

# Contactos

Déjenos sus comentarios, solicitudes y sugerencias.



**Nombre:** Dr. Juan Pablo Carabajo



**Teléfono:** 073702270



**E-mail:** [maternoinfantil.cuenca@iess.gob.ec](mailto:maternoinfantil.cuenca@iess.gob.ec)

# RENDICIÓN DE CUENTAS 20 25