



INFORME DE RENDICIÓN DE CUENTAS

CENTRO DE SALUD B - QUININDÉ

INSTITUTO ECUATORIANO DE SEGURIDAD SOCIAL

DRA. KARINA GABRIELA ZAMBRANO MOREIRA

PERÍODO: ENERO - DICIEMBRE 2025

RUC: 0860046150001

CENTRO DE SALUD B - QUININDÉ

INFORME DE RENDICIÓN DE CUENTAS

Contenido

Introducción	3
Resumen Ejecutivo	3
1. Cobertura Institucional:	9
2. Logros alcanzados:	12
3. Implementación de políticas públicas para la igualdad	13
a. Políticas públicas interculturales:	13
b. Políticas públicas generacionales:	13
c. Políticas públicas de discapacidades:	13
d. Políticas públicas de género:	14
e. Políticas públicas de movilidad humana:	14
4. Objetivos	14
5. Ejecución programática y presupuestaria	18
6. Procesos de contratación y compras públicas de bienes y servicios	18
7. Enajenación de bienes, expropiaciones y donaciones	19
8. Incorporación de recomendaciones y dictámenes por parte de las entidades de la Función de Transparencia y Control Social, y de la Procuraduría General del Estado	19

Introducción

En cumplimiento de lo establecido en la Constitución de la República del Ecuador, la Ley Orgánica de Participación Ciudadana y las directrices emitidas por el Consejo de Participación Ciudadana y Control Social, el Centro de Salud B - Quinindé presenta el Informe de Rendición de Cuentas correspondiente al período enero - diciembre 2025.

El presente informe expone de manera integral la gestión institucional desarrollada, evidenciando el uso eficiente de los recursos públicos, el cumplimiento de los objetivos institucionales y la prestación oportuna de servicios de salud, bajo principios de legalidad, eficiencia, eficacia, calidad, transparencia y responsabilidad administrativa.

La información contenida refleja la ejecución programática, presupuestaria, contratación pública, cobertura institucional y acciones implementadas en materia de políticas públicas de igualdad, constituyéndose en un instrumento técnico de transparencia y control social.

Resumen Ejecutivo

Durante el ejercicio fiscal 2025, el Centro de Salud B - Quinindé garantizó la continuidad de los servicios de salud mediante una gestión administrativa y financiera eficiente, alcanzando una ejecución presupuestaria del 90.97%.

Se ejecutaron procesos de contratación pública por un monto total de USD \$433.192,22, a través de los procedimientos de Catálogo Electrónico, Ínfima Cuantía y Subasta Inversa Electrónica, lo que permitió asegurar el abastecimiento oportuno de insumos médicos, bienes y servicios necesarios para la operatividad institucional.

Asimismo, se fortalecieron las acciones de promoción y prevención en salud, con énfasis en grupos prioritarios, contribuyendo al bienestar integral de la población usuaria.

El Centro de Salud B - Quinindé, ofertó la siguiente cartera de Servicio.

CARTERA DE SERVICIOS 2025		
SERVICIOS	PRESTACIONES	PROFESIONALES
Consulta Externa	<ul style="list-style-type: none"> Preparación de Pacientes Medicina General Odontología General Medicina Familiar Pediatría 	1 Enfermeros/as 3 3 Médicos Generales 1 Odontólogo/a General 2 3 Médicos/as Especialistas en Medicina Familiar 1 1 Médico/a Especialista en Pediatría 1
Consulta externa Salud Mental	<ul style="list-style-type: none"> Psicología clínica 	1 Psicólogo Clínico
Urgencias	<ul style="list-style-type: none"> Triage diferenciado Consultorio de atención rápida Observación Adulto y Pediátrico Terapia Respiratoria Curaciones y procedimientos. 	1 Médicos Generales de Primer Nivel de Atención. 1 Médico Residente 2 Enfermeros/as 3
Farmacia	<ul style="list-style-type: none"> Dispensación externa de medicamentos. 	1 Químico/Bioquímico Farmacéutico 1 1 Enfermero/a 3
Laboratorio Clínico	<ul style="list-style-type: none"> Inmunología Química Sanguínea Hematología Pruebas hormonales Pruebas especiales Otros análisis 	2 Tecnólogos Médicos de Laboratorio
Rehabilitación	<ul style="list-style-type: none"> Termoterapia Terapia Física/ Cinesiterapia Fisioterapia Terapia Ocupacional 	2 Tecnólogos Médicos de Rehabilitación
Enfermería	<ul style="list-style-type: none"> Toma y/o control de signos vitales Triage diferenciado Curaciones y/o procedimientos Controles de glicemias con tirillas Administración de medicamentos parenterales. Esterilización de instrumental y/o dispositivos. 	4 Enfermeros/as 3 1 Auxiliar de Enfermería

Atención Prehospitalaria	<ul style="list-style-type: none"> • Valoración y estabilización inicial de pacientes críticos. • Transporte primario de pacientes de diferentes complejidades. • Transporte secundario de pacientes entre casas de salud. • Triage de pacientes. 	7 Paramédicos/as 1
Validación de Certificados de Médicos	<ul style="list-style-type: none"> • Recepción del Certificado Médico. • Validación del Certificado Médico por parte del Médico designado. • Ingreso en el aplicativo de Subsidios Monetarios. • Entrega del Certificado Validado al Usuario. 	1 Oficinista 1 Médico Validador

Fuente: **DISTRIBUTIVO DE PUESTOS DEL SISTEMA E-VOLUTION AL 30-12-2025.**

El Centro de Salud B - Quinindé, brinda atenciones en las siguientes especialidades:

CENTRO DE SALUD B - QUININDÉ ATENCIÓNES 2025						
MESES 2025	MEDICINA GENERAL	MEDICINA FAMILIAR	PSICOLOGÍA CLÍNICA	PEDIATRÍA	ODONTOLOGÍA	URGENCIAS
ENERO	596	1052	148	0	333	655
FEBRERO	791	1385	185	0	337	506
MARZO	646	1412	172	0	152	807
ABRIL	765	1427	83	364	274	516
MAYO	573	1691	209	233	325	555
JUNIO	697	1671	213	0	348	865
JULIO	1164	1784	196	0	352	785
AGOSTO	889	1246	177	0	325	568
SEPTIEMBRE	408	1623	165	0	355	817
OCTUBRE	824	1584	171	0	182	718
NOVIEMBRE	762	830	86	78	283	506
DICIEMBRE	720	1290	39	350	349	776

TOTAL DE ATENCIONES	8835	16995	1844	1025	3615	8074
----------------------------	-------------	--------------	-------------	-------------	-------------	-------------

FUENTE: Sistema AS400

Servicio de dispensación externa de medicamentos en la Farmacia del Centro de Salud B – Quinindé:

RECETAS DESPACHADAS AÑO 2025						
MESES	SEGURO GENERAL	JUBILADOS	SEGURO CAMPESINO	SEGUROS AGRÍCOLAS	DEPENDIENTES	TOTAL
ENERO	1993	491	150	1026	650	4310
FEBRERO	2414	615	121	1061	752	4963
MARZO	2711	551	177	1258	1087	5784
ABRIL	2607	606	203	1524	1172	6112
MAYO	2675	690	238	1344	1083	6030
JUNIO	2955	626	259	1490	1198	6528
JULIO	3520	824	235	1775	1259	7613
AGOSTO	2809	689	188	1357	1135	6178
SEPTIEMBRE	2975	674	217	1327	1189	6382
OCTUBRE	2921	862	227	1255	1277	6542
NOVIEMBRE	2164	504	151	880	875	4574
DICIEMBRE	3173	742	265	1643	1317	7140
TOTAL	32917	7874	2431	15940	12994	72156

Fuente: SISTEMA MIS AS400 – Bqf. Jhonatan Montoya.

Servicios de Laboratorio en el Centro de Salud B – Quinindé:

TIPO BENEFICIARIOS	INMUNOLOGÍA	ENDOCRINOLOGÍA	HEMATOLOGÍA	QUÍMICA	OTROS ANÁLISIS	PRUEBAS ESPECIALES	TOTAL
HIJOS DE AFILIADO <18	764	163	2727	7869	3405	291	15219
FAMILIAR SEG.SOCIAL CAMPESINO	317	59	1632	11618	2483	44	16153
JEFE FAMILIA SEG.SOC.CAMPESINO	207	62	1058	7714	1558	19	10618
EXT.COBER.CONYUGE PENSIONISTAS	13	9	103	587	130	0	842
AFILIADO VOLUNTARIO	144	50	356	2117	435	6	3108
EXT.COBERTURA CONYUGE O CONVIVIENTE	56	22	161	939	218	1	1397
HIJO DE PENSIONISTA <18	4	0	12	68	21	1	106
JUBILADO DEL SEG.SOC.CAMPESINO	141	26	660	4627	866	12	6332
PENSIONISTA DE RIESGOS	0	0	9	61	9	0	79
PENSIONISTA DEL	206	101	798	4606	906	10	6627

SEGURO							
MONTEPIO ORFANDAD	10	2	28	81	36	1	158
MONTEPIO VIUDA COTIZANTE	28	40	161	956	194	3	1382
AFILIADO DEL SEGURO GENERAL	1862	583	3912	22569	4809	247	33982
MINISTERIO DE SALUD PUBLICA	2	2	4	14	3	0	25
TOTAL SERVICIO LABORATORIO 2025	3754	1119	11621	63826	15073	635	96028

Fuente: SISTEMA MIS AS400 – Lcdo. Carlos Villalba.

En el Centro de Salud B – Quinindé, en el área de Rehabilitación y Terapia Física se brindó las atenciones que se detallan a continuación:

PERIODO FISCAL	HOMBRES	MUJERES	TOTAL DE PACIENTES ATENDIDOS
2025	15824	16585	32409

Fuente: Producción Terapia 2025 – Ft. Andrés Villalba.

Procedimientos de Enfermería realizado en el Centro de Salud B – Quinindé:

PROCEDIMIENTOS	CONSULTA EXTERNA												TOTALES
	ENERO	FEBRERO	MARZO	ABRIL	MAYO	JUNIO	JULIO	AGOSTO	SEPTIEMBRE	OCTUBRE	NOVIEMBRE	DICIEMBRE	
COLOCACION DE SONDA VESICAL	9	12	8	0	3	5	0	5	7	6	6	14	75
CONTROL GLICEMIAS CON TIRILLA	30	52	19	2	14	44	46	133	65	113	140	135	793
CONTROL DE PRESION ARTERIAL	0	0	3	0	30	28	0	0	14	0	0	12	87
ESTERILIZACION DE MATERIAL	0	0	0	0	0	0	0	0	2	0	2	0	4
INSICION Y DRENAJE DE ABCESO	0	1	0	0	1	2	0	0	2	0	0	0	6
INHALOTERAPIA	0	18	0	2	0	0	0	0	0	0	5	0	25
INYECCION INTRAMUSCULAR	83	89	42	0	174	149	161	142	141	126	110	69	1286
INYECCION INTRAVENOSA	8	40	6	0	13	1	7	2	19	47	15	36	194
INYECCIONES SUBCUTANEAS	27	11	13	0	23	44	23	34	27	22	2	6	232
MEDIOS FISICOS	0	8	0	0	0	0	0	0	0	0	4	0	12
NEBULIZACIONES C/U	0	0	0	0	0	0	0	0	4	0	0	4	8
PRUEBA DE SENSIBILIZACION RAPIDA-PENICILINA-INSULINA	1	4	2	1	13	9	6	2	7	8	5	4	62
RETIRO DE PUNTOS	0	2	4	0	3	3	0	6	2	4	2	0	26
RETIRO TEJ. DEBRID. ANES TOPICA MENOR A 20 CM2	0	0	0	0	0	0	0	0	0	0	0	2	2
SALA DE YESO SI HAY ESPACIO FISICO	0	1	0	0	0	0	0	0	0	0	0	6	7
SALA PARA CURACIONES SI HAY ESPACIO FISICO	9	23	15	0	15	22	30	37	22	12	13	4	202
SALA PARA SUTURAS SI HAY ESPACIO FISICO	0	2	0	0	0	0	0	0	1	0	0	0	3
SIGNOS VITALES	1234	2078	1115	0	1847	2249	2910	1812	3135	2250	2716	1836	23182
TOTALES	1401	2341	1227	5	2136	2556	3183	2173	3448	2588	3020	2128	26206

Fuente: SISTEMA MIS AS400 – Lcda. Lucila Maldonado.

PERIODO: 2025	URGENCIAS												TOTALES
PROCEDIMIENTOS	ENERO	FEBRERO	MARZO	ABRIL	MAYO	JUNIO	JULIO	AGOSTO	SEPTIEMBRE	OCTUBRE	NOVIEMBRE	DICIEMBRE	TOTALES
ADMINISTRACION - SOLUCIONES INTRAVENOSA	17	41	62	0	34	29	61	41	35	68	30	59	477
ADMINISTRACION DE MEDICAMENTOS VIA ORAL	40	26	81	0	9	7	13	18	20	75	41	38	368
COLOCACION DE SONDA VESICAL	2	3	6	7	2	0	3	0	4	1	1	2	31
CONTROL GLICEMIAS CON TIRILLA	17	31	60	39	11	18	13	29	14	37	31	28	328
CONTROL DE PRESION ARTERIAL	39	17	41	0	10	8	24	19	23	56	21	16	274
ESTERILIZACION DE MATERIAL	1	10	25	0	0	0	0	3	0	13	11	12	75
INSICION Y DRENAJE DE ABCESO	2	3	1	0	1	0	2	0	0	0	9	1	19
INHALOTERAPIA	190	1	1	5	2	0	4	0	0	2	0	4	209
INYECCION INTRAMUSCULAR	19	231	321	54	242	323	478	563	228	517	372	420	3768
INYECCION INTRAVENOSA	5	26	36	2	24	11	42	30	129	51	26	22	404
INYECCIONES SUBCUTANEAS	14	0	6	6	0	0	6	0	3	1	4	4	44
MEDIOS FISICOS	1	14	21	0	3	4	6	12	13	14	12	13	113
NEBULIZACIONES C/U	37	4	7	0	4	2	3	6	0	4	2	1	70
PRUEBA DE SENSIBILIZACION RAPIDA- PENICILINA-INSULINA	8	42	108	4	13	32	42	32	25	83	48	41	478
RETIRO DE PUNTOS	1	6	11	1	3	7	3	4	4	3	6	5	54
RETIRO DE YESO	0	1	0	1	0	0	0	0	0	0	0	0	2
RETIRO TEJ. DEBRID. ANES TOPICA MENOR A 20 CM2	2	0	0	0	0	0	0	0	0	0	4	0	6
SALA DE YESO SI HAY ESPACIO FISICO	13	0	1	0	1	3	2	2	1	2	2	2	29
SALA PARA CURACIONES SI HAY ESPACIO FISICO	11	17	30	5	12	18	7	18	18	17	20	21	194
SALA PARA SUTURAS SI HAY ESPACIO FISICO	997	8	4	0	3	3	2	2	8	9	3	8	1047
SIGNOS VITALES	940	804	883	1447	656	860	1155	816	573	899	835	755	10623
TOTALES	2356	1285	1705	1571	1030	1325	1866	1595	1098	1852	1478	1452	18613

Fuente: **SISTEMA MIS AS400 - Lcda. Lucila Maldonado.**

Servicio de Atención Prehospitalaria:

El Servicio de Atención Prehospitalaria del Instituto Ecuatoriano de Seguridad Social inició en el cantón Quinindé su operatividad en agosto de 2025 para cubrir la demanda de emergencias y transportes secundarios en el cantón y la provincia, en dicho periodo las atenciones son las que se detallan a continuación:

MESES 2025	HOMBRES	MUJERES	TOTALES
AGOSTO	1	7	8
SEPTIEMBRE	9	8	17
OCTUBRE	2	7	9
NOVIEMBRE	8	16	24
DICIEMBRE	7	9	16
TOTALES	27	47	74

Fuente: **MATRIZ DE ATENCIONES MENSUALES T1 Y T2 APH CSB QUININDÉ - Erick Rhor.**

MESES 2025	EMERGENCIAS	TRANSPORTES SECUNDARIOS	TOTALES
AGOSTO	2	6	8
SEPTIEMBRE	3	14	17
OCTUBRE	3	6	9
NOVIEMBRE	17	7	24
DICIEMBRE	13	3	16
TOTALES	38	36	74

Fuente: **MATRIZ DE ATENCIONES MENSUALES T1 Y T2 APH CSB QUININDÉ - Erick Rhor.**

Servicio de Validación de certificados médicos para afiliados bajo relación de dependencia en el Centro de Salud B – Quinindé:

La validación de certificado médico IESS en unidades médicas es el proceso de revisión y aprobación que realiza el Instituto Ecuatoriano de Seguridad Social (IESS) sobre reposos médicos emitidos por médicos particulares, con el fin de reconocerlos legalmente para subsidios monetarios, en esta unidad médica en el periodo fiscal 2025 se realizaron 1057 validaciones:

MESES 2025	CERTIFICADOS PARTICULARES
ENERO	86
FEBRERO	91
MARZO	70
ABRIL	58
MAYO	74
JUNIO	78
JULIO	95
AGOSTO	116
SEPTIEMBRE	81
OCTUBRE	140
NOVIEMBRE	112
DICIEMBRE	56
TOTALES	1057

Fuente: **Matrices de Atención al Usuario de Trámites de Certificados Médicos Validados – Ing. Karla Gray.**

1. Cobertura Institucional:

El cantón Quinindé se encuentra localizado a 100 Km de la ciudad de Esmeraldas, capital de la provincia homónima, y al Sur-Este del territorio provincial; sus coordenadas geográficas son: Latitud: 00°13'33" N y Longitud: 73° 26'00" W. Limita al Norte: con los cantones Esmeraldas y Río Verde; al Sur con el cantón La Concordia; al Este con los cantones Eloy Alfaro (Provincia de Esmeraldas) y Puerto Quito (Provincia de Pichincha); y, al Oeste con los cantones Muisne (Provincia de Esmeraldas) y Pedernales (Provincia de Manabí).

Se encuentra dividido en 6 parroquias: Rosa Zárate (Urbana, Rural), Malimpia (Rural), Cube (Rural), Chura (Rural), Viche (Rural) y La Unión (Rural). Cuenta con una extensión territorial de 3.461 Km²



Según datos estadísticos del Instituto Nacional de Estadísticas y Censos, el Cantón Quinindé, posee una población de 122.570 habitantes según el siguiente detalle:

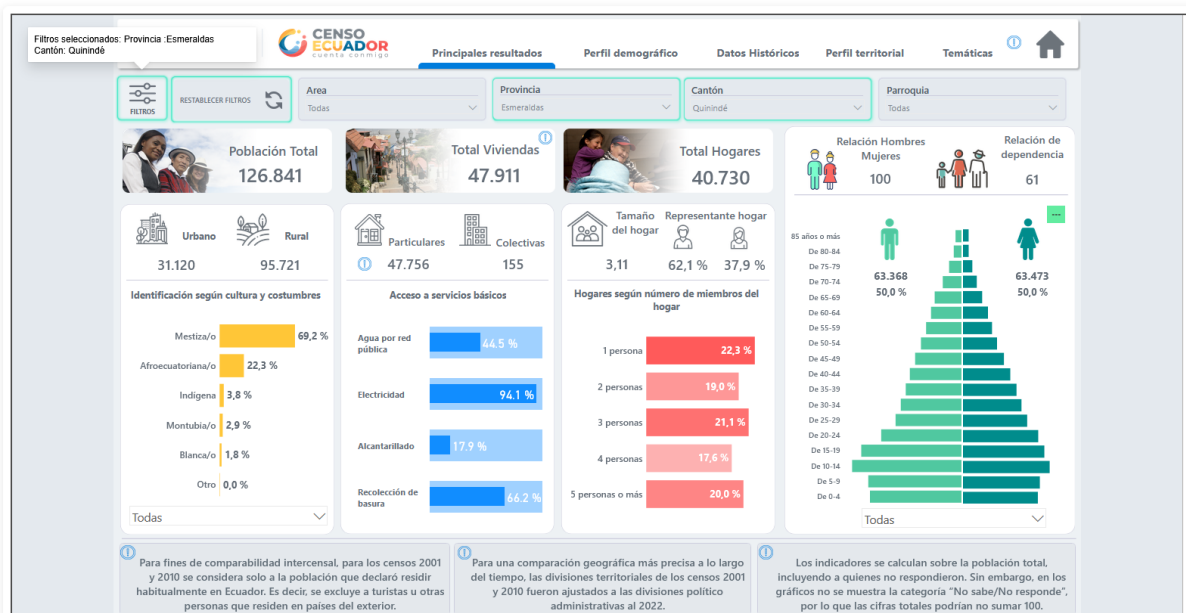

Fuente: <https://cubos.inec.gob.ec/AppCensoEcuador/>

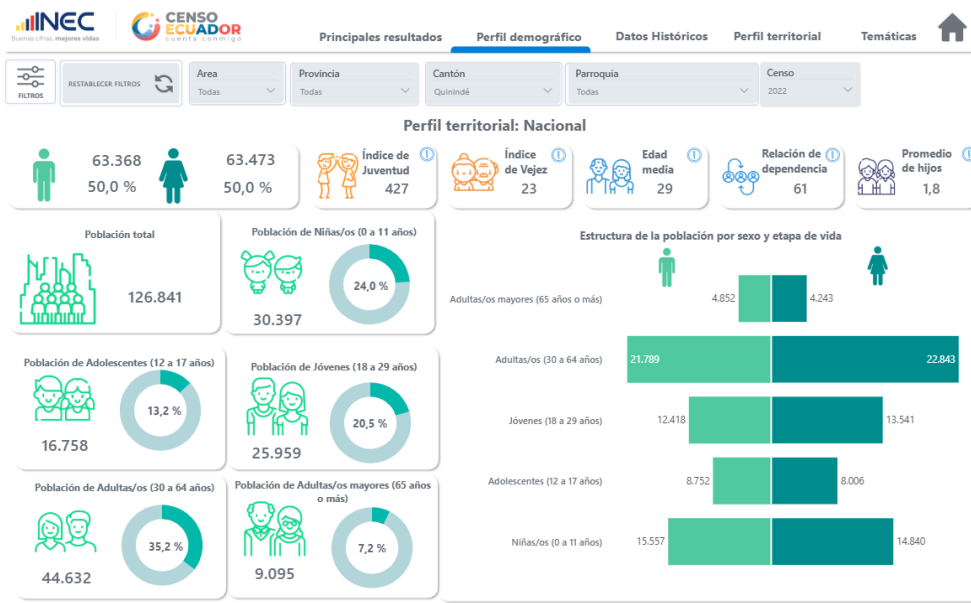

Fuente: <https://cubos.inec.gob.ec/AppCensoEcuador/>

El Centro de Salud B - Quinindé presta servicios de salud en la provincia de Esmeraldas, cantón Quinindé, con cobertura en las parroquias Cube, Chura, Malimpia, La Unión y Viche.

NÚMERO DE USUARIOS ATENDIDOS EN EL AÑO 2025		
MESES	MASCULINO	FEMENINO
ENERO	1309	1475
FEBRERO	1517	1687
MARZO	1559	1630
ABRIL	1640	1789
MAYO	1711	1875
JUNIO	1845	1949
JULIO	2007	2274
AGOSTO	1492	1714
SEPTIEMBRE	1559	1809
OCTUBRE	1625	1854
NOVIEMBRE	1053	1123
DICIEMBRE	1631	1893
TOTAL DE USUARIOS ATENDIDOS	18948	21072

Fuente: **Morbilidades 2025 – Eco. Yngry Delgado.**

NIVEL	Nº. DE UNIDADES	COBERTURA	Nº. USUARIOS	GÉNERO		NACIONALIDADES O PUEBLOS
				MASCULINO	FEMENINO	
Cantonal	1	Cantón Quinindé, con sus Parroquias: Viche, Cube, Chura, Malimpia, Rosa Zárate y La Unión.	40020	18948	21072	Indígenas, Mestizos, Montubios y Afro ecuatorianos.

La unidad garantizó una atención integral en salud a la población afiliada y usuarios, mediante servicios de promoción, prevención, diagnóstico, tratamiento y seguimiento clínico, contribuyendo al fortalecimiento del sistema de salud en su área de influencia.

2. Logros alcanzados:

El Centro de Salud B - Quinindé, da a conocer a la ciudadanía las gestiones realizadas por esta unidad médica de enero a diciembre de 2025

- Ejecución presupuestaria eficiente alcanzando el 90.97%.
- Garantía de continuidad en la prestación de servicios de salud.
- Abastecimiento oportuno de insumos médicos y servicios mediante contratación pública, con la obtención de porcentajes óptimos de abastecimiento de medicamentos y dispositivos médicos.
- Fortalecimiento de la gestión administrativa, financiera y operativa.
- Implementación de acciones de atención a grupos prioritarios.
- Contratación de Paramédicos/as para el funcionamiento del área de Atención Prehospitalaria para dar continuidad del servicio.
- Aplicación de procesos adecuados en el área de Talento Humano, tales como la Continuidad Laboral a favor de 2 médicos especialistas en Medicina familiar en calidad de devengante de beca y la contratación de 1 médico especialista en Pediatría 1.
- Depuración del Sistema eSIPREN (Sistema Presupuestario de Remuneraciones y Nómina).
- Adquisición de unidad dental completa.
- Se brindó el servicio de agendamiento a libre demanda en la unidad Médica priorizando la atención a los adultos mayores y emergencias (triage Manchester).
- Continuidad de los servicios externalizados de Limpieza y Seguridad.
- Renovación de los Permisos de Funcionamiento del Establecimiento y del Soporte Vital en la Agencia de Aseguramiento de la Calidad de los Servicios de Salud y Medicina Prepagada.

3. Implementación de políticas públicas para la igualdad

a. Políticas públicas interculturales

En el año 2025 no se incluyeron temas referentes a políticas interculturales en el Plan de Promoción de Salud del Centro de salud B – Quinindé.

Se ejecutaron acciones orientadas a la atención integral de adultos mayores, promoción de la salud y actividades preventivas, contribuyendo al envejecimiento activo y saludable.

La cartera de servicio que brinda el Centro de Salud B - Quinindé permite que las personas tengan acceso a cada uno de los servicios brindados por esta unidad médica.

b. Políticas públicas generacionales

Se ejecutaron acciones orientadas a la atención integral de adultos mayores, promoción de la salud y actividades preventivas, contribuyendo al envejecimiento activo y saludable. Además en el área de Psicología Clínica se implementaron estrategias de atención integral en salud y apoyo psicológico a los jubilados.

La cartera de servicio que brinda el Centro de Salud B - Quinindé permite que las personas tengan acceso a cada uno de los servicios brindados por esta unidad médica.

c. Políticas públicas de discapacidades

Se desarrollaron procesos de capacitación al personal institucional y actividades de sensibilización, garantizando una atención inclusiva, equitativa y con enfoque de derechos para personas con discapacidad.

Mediante la socialización y puesta en conocimiento de los derechos de las personas con discapacidad, se propicia una atención en salud, además de talleres sobre derechos y sexualidad en personas con discapacidad.

d. Políticas públicas de género

Se implementaron campañas de promoción, prevención y educación en salud dirigidas a la mujer, fortaleciendo el acceso a servicios y la prevención de riesgos en salud.

e. Políticas públicas de movilidad humana

Durante el período evaluado no se registraron acciones específicas en esta materia, sin embargo se dio el direccionamiento de otras entidades que llevan a cabo este campo de acción.

4. Objetivos

El Centro de Salud B – Quinindé, tiene como Objetivos Operativos en referencia a los indicadores IESS PR que se detallan a continuación:

9. Incrementar la eficiencia de los procesos de planificación, proyectos y estadística MEDIANTE la implementación de lineamientos, directrices y políticas para la planificación institucional, la supervisión de la producción estadística (análisis, evaluación y validación) de la información obtenida en el Establecimiento de Salud.

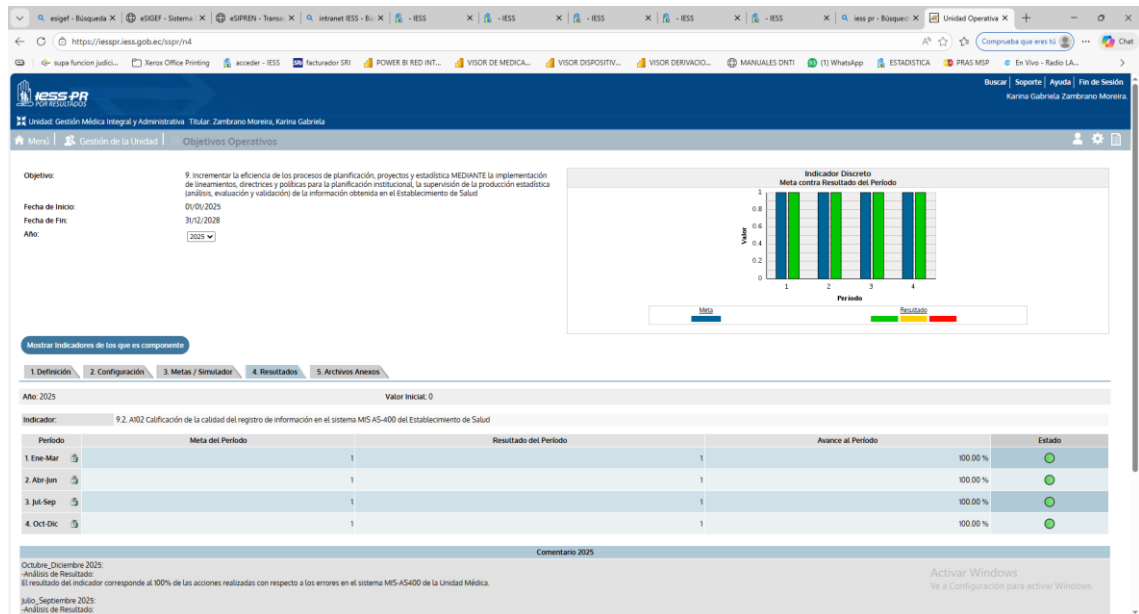

10. Incrementar la eficiencia en la gestión administrativa y en las competencias de los servidores del establecimiento de salud MEDIANTE el seguimiento a la ejecución de los procesos administrativos de adquisiciones, una adecuada provisión de servicios generales; elaboración y ejecución de los planes de mantenimiento de equipos e infraestructura médica y parque automotor, plan de capacitación y mejoramiento de la evaluación de las competencias de los servidores.

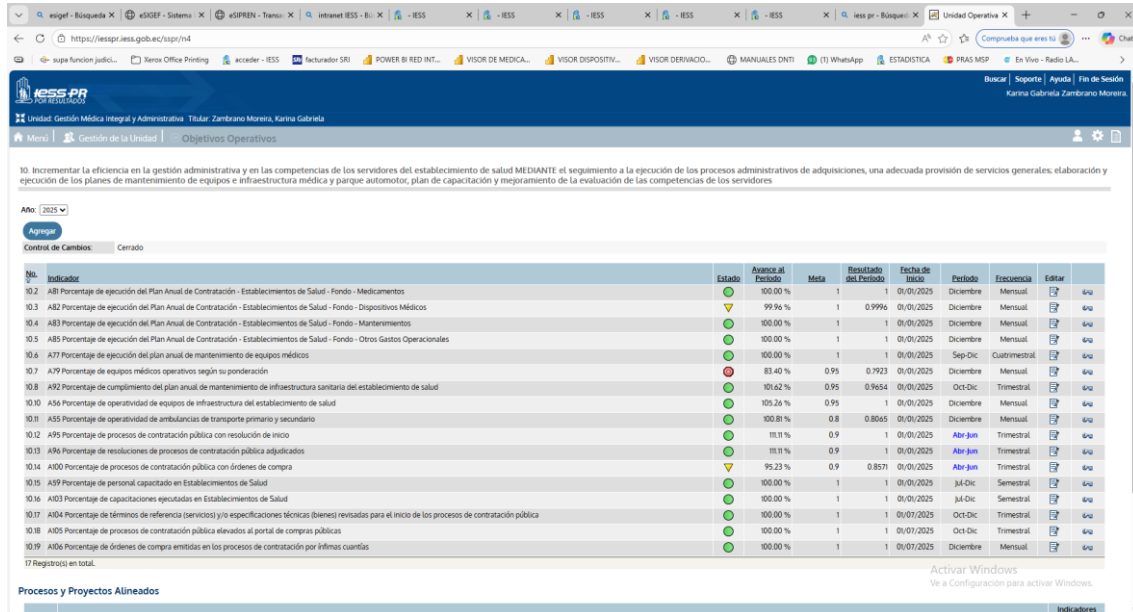

No.	Indicador	Estado	Avance al Periodo	Meta	Resultado del Periodo	Fecha de Inicio	Periodo	Frecuencia	Editar
10.2	A81 Porcentaje de ejecución del Plan Anual de Contratación - Establecimientos de Salud - Fondo - Medicamentos	🟢	100.00 %	1	1	01/01/2025	Diciembre	Mensual	🔗
10.3	A82 Porcentaje de ejecución del Plan Anual de Contratación - Establecimientos de Salud - Fondo - Dispositivos Médicos	🟡	99.96 %	1	0.9996	01/01/2025	Diciembre	Mensual	🔗
10.4	A83 Porcentaje de ejecución del Plan Anual de Contratación - Establecimientos de Salud - Fondo - Mantenimientos	🟢	100.00 %	1	1	01/01/2025	Diciembre	Mensual	🔗
10.5	A85 Porcentaje de ejecución del Plan Anual de Contratación - Establecimientos de Salud - Fondo - Otros Gastos Operacionales	🟢	100.00 %	1	1	01/01/2025	Diciembre	Mensual	🔗
10.6	A77 Porcentaje de ejecución del plan anual de mantenimiento de equipos médicos	🟢	100.00 %	1	1	01/01/2025	Sep-Dic	Cuatrimestral	🔗
10.7	A79 Porcentaje de equipos médicos operativos según su ponderación	🟡	83.40 %	0.95	0.7923	01/01/2025	Diciembre	Mensual	🔗
10.8	A92 Porcentaje de cumplimiento del plan anual de mantenimiento de infraestructura sanitaria del establecimiento de salud	🟡	101.62 %	0.95	0.9654	01/01/2025	Oct-Dic	Trimestral	🔗
10.9	A56 Porcentaje de operatividad de equipos de infraestructura del establecimiento de salud	🟢	101.26 %	0.95	1	01/01/2025	Diciembre	Mensual	🔗
10.10	A95 Porcentaje de operatividad de ambulancias de transporte primario y secundario	🟢	100.00 %	0.8	0.8065	01/01/2025	Diciembre	Mensual	🔗
10.12	A95 Porcentaje de procesos de contratación pública con resolución de inicio	🟢	103.8 %	0.9	1	01/01/2025	Abr-Jun	Trimestral	🔗
10.13	A96 Porcentaje de realizaciones de procesos de contratación pública adjudicados	🟢	103.8 %	0.9	1	01/01/2025	Abr-Jun	Trimestral	🔗
10.14	A100 Porcentaje de procesos de contratación pública con órdenes de compra	🟢	103.8 %	0.9	1	01/01/2025	Abr-Jun	Trimestral	🔗
10.15	A99 Porcentaje de personal capacitado en Establecimientos de Salud	🟡	95.23 %	0.9	0.8571	01/01/2025	Abr-Jun	Trimestral	🔗
10.16	A103 Porcentaje de capacitaciones ejecutadas en Establecimientos de Salud	🟢	100.00 %	1	1	01/01/2025	Jul-Dic	Semestral	🔗
10.17	A104 Porcentaje de admitidos de referencia (servicio) y/o especificaciones técnicas (bienes) revisados para el inicio de los procesos de contratación pública	🟢	100.00 %	1	1	01/01/2025	Oct-Dic	Trimestral	🔗
10.18	A105 Porcentaje de procesos de contratación pública elevados al portal de compras públicas	🟢	100.00 %	1	1	01/01/2025	Oct-Dic	Trimestral	🔗
10.19	A106 Porcentaje de órdenes de compra emitidas en los procesos de contratación por ínfimas cuantías	🟢	100.00 %	1	1	01/01/2025	Diciembre	Mensual	🔗

11. Incrementar la eficiencia en la gestión financiera MEDIANTE el control al cumplimiento de normativas vigentes y seguimiento a la ejecución de compromisos financieros.

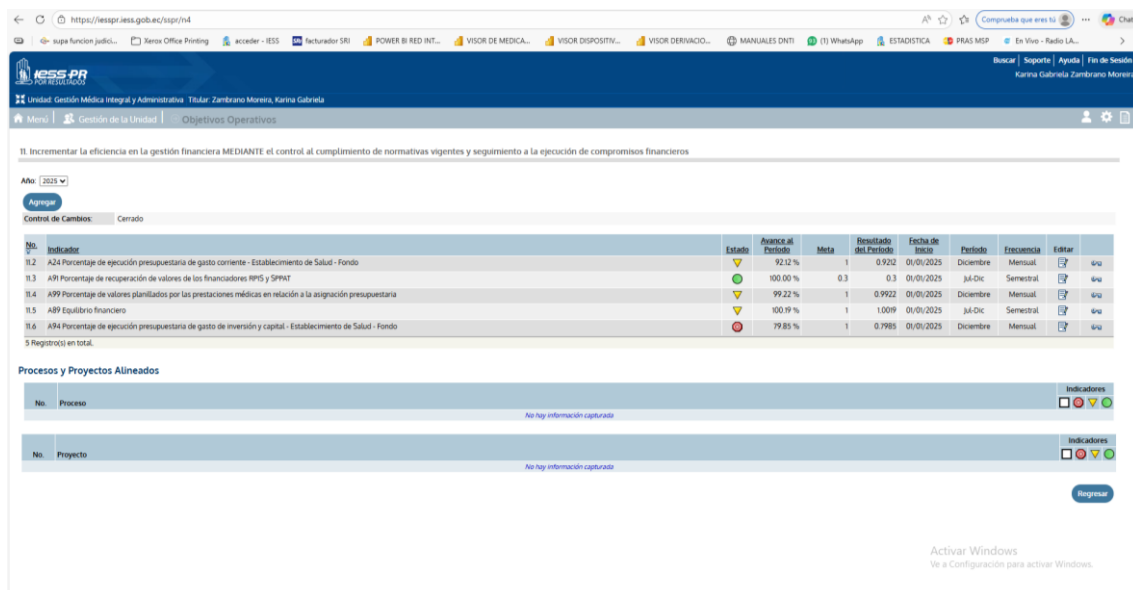

No.	Indicador	Estado	Avance al Periodo	Meta	Resultado del Periodo	Fecha de Inicio	Periodo	Frecuencia	Editar
11.2	A24 Porcentaje de ejecución presupuestaria de gasto corriente - Establecimiento de Salud - Fondo	🟡	92.12 %	1	0.9222	01/01/2025	Diciembre	Mensual	🔗
11.3	A18 Porcentaje de recuperación de valores de los financiamientos RPS y SPNT	🟢	100.00 %	0.3	0.3	01/01/2025	Jul-Dic	Semestral	🔗
11.4	A99 Porcentaje de valores planificados por las prestaciones médicas en relación a la asignación presupuestaria	🟡	99.22 %	1	0.9922	01/01/2025	Diciembre	Mensual	🔗
11.5	A89 Equilibrio financiero	🟡	100.19 %	1	1.0019	01/01/2025	Jul-Dic	Semestral	🔗
11.6	A84 Porcentaje de ejecución presupuestaria de gasto de inversión y capital - Establecimiento de Salud - Fondo	🔴	79.85 %	1	0.7985	01/01/2025	Diciembre	Mensual	🔗

12. Incrementar la calidad de la atención integral de salud MEDIANTE la reducción del tiempo de espera, la mejora de los procesos de atención intra y extra mural, prehospitalaria, el fortalecimiento del personal especializado; y, la estandarización y aplicación de protocolos.

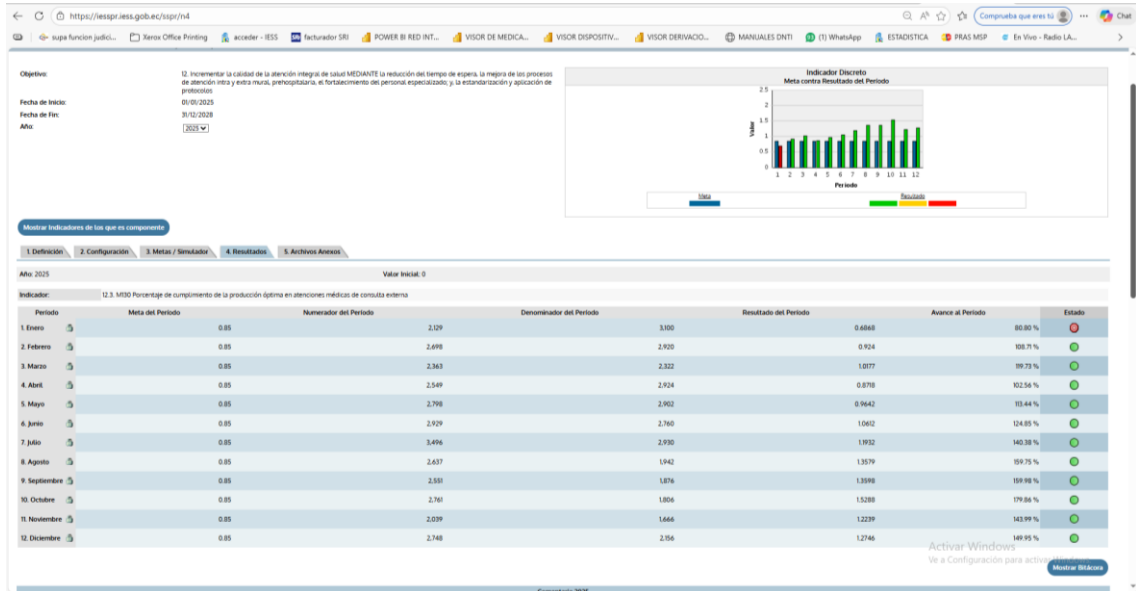

13. Incrementar la eficiencia y eficacia en la atención de la unidad médica con el abastecimiento óptimo de medicamentos y de dispositivos médicos MEDIANTE una correcta y oportuna ejecución de los procesos de adquisición del PAC.

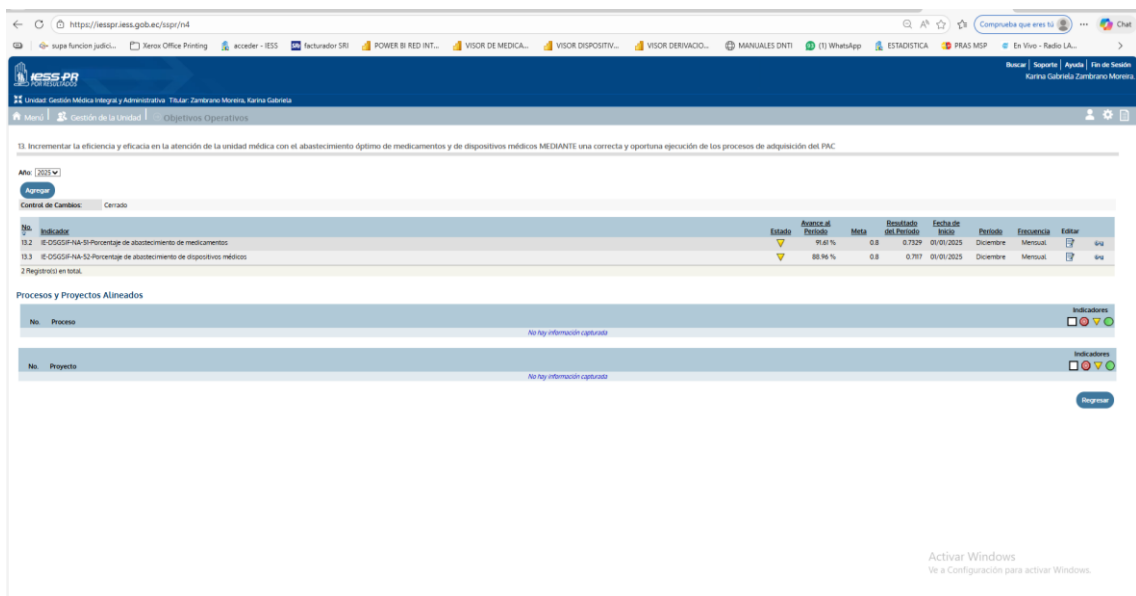

Objetivos de Plan Estratégico 2018 - 2028

En referencia al Plan Estratégico 2018 –2028, los objetivos son los siguientes:

Objetivos de Desarrollo Sostenible	Plan Nacional de Desarrollo “ <i>Toda una vida</i> ”	Objetivos Plan Estratégico IESS 2018- 2028
EJE 1.- Derechos para todos durante toda la vida	Objetivo 1.- Garantizar una vida digna con iguales oportunidades para todas las personas.	<ul style="list-style-type: none"> • Incrementar la efectividad de la afiliación a la seguridad social. • Incrementar la calidad, calidez y oportunidad en el acceso y entrega de las prestaciones y servicios.
EJE 3.- Mas sociedad, Mejor Estado	Objetivo 7.- Incentivar una sociedad participativa, con un Estado cercano al servicio de la ciudadanía.	<ul style="list-style-type: none"> • Incrementar la sostenibilidad de los fondos de los seguros especializados. • Incrementar la eficiencia en el uso de recursos financieros.
	Objetivo 8.- Promover la transparencia y la corresponsabilidad para una nueva ética social.	<ul style="list-style-type: none"> • Incrementar la eficiencia operacional de la gestión de los procesos. • Incrementar el desarrollo profesional de los servidores de la institución. • Incrementar el grado de innovación en la gestión institucional.

Fuente: **Plan Estratégico Institucional (2018-2028)**

Instituto Ecuatoriano de Seguridad Social

Aprobado según Acta Nro. 807 por el Consejo Directivo 02-08-2018

5. Ejecución programática y presupuestaria

El Centro de Salud B – Quinindé, ejecutó el 90.97% del Presupuesto asignado para el ejercicio económico 2025, en referencia al siguiente detalle:

CUMPLIMIENTO DE LA EJECUCION PROGRAMÁTICA Y PRESUPUESTARIA					
N.-	DESCRIPCIÓN	INDICADOR DE LA META	PRESUPUESTO CODIFICADO	PRESUPUESTO EJECUTADO	% CUMPLIMIENTO DEL PRESUPUESTO
1	510000= EGRESOS EN PERSONAL.- Egresos por remuneraciones, salarios y otras obligaciones con personal a contrato y pasantías.	A24 Porcentaje de ejecución presupuestaria Establecimiento de Salud - Fondo	828,356.10	785,795.55	94.86%
2	530000 = BIENES Y SERVICIOS DE CONSUMO.- Egresos necesarios para el cumplimiento de las funciones y actividades de las entidades del sector público.	A24 Porcentaje de ejecución presupuestaria Establecimiento de Salud - Fondo	425,826.21	357,043.87	83.85%
3	570000 = OTROS EGRESOS CORRIENTES.- Egresos por impuestos, tasas, contribuciones, seguros, comisiones, dietas y otros originados en las actividades operacionales.	A24 Porcentaje de ejecución presupuestaria Establecimiento de Salud - Fondo	5,700.00	5,040.81	88.44%
4	840000 = EGRESOS DE CAPITAL.- Egresos por compra de Mobiliarios, Equipos Sistemas y Paquetes Informáticos, Equipos Médicos, Equipos Odontológicos.	A24 Porcentaje de ejecución presupuestaria Establecimiento de Salud - Fondo	16,282.69	13,001.00	79.85%
TOTALES			1,276,165.00	1,160,881.23	90.97%

Fuente: **Cedula Presupuestaria ESIGEF - 15/04/2026**

6. Procesos de contratación y compras públicas de bienes y servicios

El Plan Anual de Contratación del Centro de Salud B – Quinindé fue ejecutado en un 99.98 %.

Los procesos de contratación se ejecutaron conforme a la normativa vigente, garantizando eficiencia, transparencia y oportunidad en la adquisición de bienes y servicios:

TIPO DE CONTRATACIÓN	ESTADO ACTUAL			
	ADJUDICADOS		FINALIZADOS	
	NÚMERO TOTAL	VALOR TOTAL	NÚMERO TOTAL	VALOR TOTAL
INFIMA CUANTÍA	44	USD 142.707,82	44	USD 142.707,82

TIPO DE CONTRATACIÓN	ESTADO ACTUAL			
	ADJUDICADOS		FINALIZADOS	
	NÚMERO TOTAL	VALOR TOTAL	NÚMERO TOTAL	VALOR TOTAL
SUBASTA INVERSA ELECTRÓNICA	5	USD 251.084,10	-	-
CATÁLOGO ELECTRÓNICO	7	USD 39.400,30	7	USD 39.400,30
TOTALES	56	USD 433.192,22	51	USD 182.108,12

Fuente: **COMPRAS PÚBLICAS** – Ing. Katherine Intriago, Espc.

7. Enajenación de bienes, expropiaciones y donaciones

Durante el período 2025 no se registraron procesos de enajenación, expropiaciones ni donaciones.

8. Incorporación de recomendaciones y dictámenes por parte de las entidades de la Función de Transparencia y Control Social, y de la Procuraduría General del Estado

Durante el período 2025 el Centro de Salud B – Quinindé, no fue objetado de auditoría, pero cumplió con todas las recomendaciones emitidas por organismos de control que se detallan a continuación:

- Cumplimiento de recomendaciones 1.2.3 (Equipo médico e instrumental sin uso), relacionada con el examen de auditoría DNA7-SySS-0009-2022 de la Contraloría General del Estado, expediente interno Nro. A-2022-05.
- Cumplimiento de recomendaciones 1.2.4 (Ausencia de constataciones físicas), relacionada con el examen de auditoría DNA7-SySS-0009-2022 de la Contraloría General del Estado, expediente interno Nro. A-2022-05.
- Cumplimiento de las recomendaciones 1.2.6 (No se publicaron las adquisiciones de bienes y servicios por ínfima cuantía), relacionada con el examen de auditoría DNA7-SySS-0009-2022 de la Contraloría General del Estado, expediente interno Nro. A-2022-05.
- Cumplimiento a la recomendación 1.2.7 (No se publicaron las adquisiciones de bienes y servicios por ínfima cuantía), relacionada con el examen de auditoría DNA7-SySS-0009-2022 de la Contraloría General del Estado.

- Cumplimiento de Recomendación 1.2.10 (Procederá a la adquisición de medicinas de acuerdo a su programación), relacionada con el examen de auditoría DNA7-SySS-0009-2022 de la Contraloría General del Estado.
- Cumplimiento de Autorizadores de Gasto sobre la separación de funciones y rotación de labores establecido en la Norma de Control Interno emitido por la Contraloría General del Estado.

ELABORADO POR:	APROBADO POR:
NOMBRE: LIC. LENNY YADIRA SUAREZ AVILES.	NOMBRE: DRA. KARINA GABRIELA ZAMBRANO MOREIRA, MGS.
CARGO: OFICINISTA	CARGO: DIRECTORA DEL CSB-Q.