



INFORME DE RENDICIÓN DE CUENTAS
CENTRO DE SALUD B CATAMAYO
INSTITUTO ECUATORIANO DE SEGURIDAD SOCIAL
DRA. DAYSI VASQUEZ VALDIVIESO
PERÍODO ENERO – DICIEMBRE 2025
RUC: 1160053360001

CENTRO DE SALUD B CATAMAYO

INFORME DE RENDICIÓN DE CUENTAS

Contenido

Tabla de contenido

Introducción.....	3
Resumen Ejecutivo	3
1. Cobertura Institucional	4
2. Logros alcanzados	5
3. Implementación de políticas públicas para la igualdad	11
a. Políticas públicas interculturales.....	12
b. Políticas públicas generacionales.....	12
c. Políticas públicas de discapacidades.....	12
d. Políticas públicas de género	12
e. Políticas públicas de movilidad humana.....	12
4. Objetivos Institucionales	12
5. Ejecución programática y presupuestaria	13
6. Procesos de contratación y compras públicas de bienes y servicios.....	13
7. Enajenación de bienes, expropiaciones y donaciones.....	13
8. Incorporación de recomendaciones y dictámenes por parte de las entidades de la Función de Transparencia y Control Social, y de la Procuraduría General del Estado	14

Introducción

El Instituto Ecuatoriano de Seguridad Social como parte de la Red Pública Integral de Salud y a través del Primer Nivel de Atención en Salud aumenta su cobertura de prestaciones en salud para la población afiliada implementando el Modelo de Atención Integral de Salud, que permite fortalecer la atención en este nivel y la integración de los actores en salud.

El Instituto Ecuatoriano de Seguridad Social, dentro de sus políticas de salud, mediante la Resolución Nro. CD 308, a través de las Direcciones del Seguro General de Salud Individual y Familiar y del Seguro Social Campesino, fortalecerá la atención ambulatoria en promoción, prevención, diagnóstico precoz y tratamiento oportuno de la enfermedad, rehabilitación y limitación de la discapacidad, incluyendo cuidados paliativos, que garantice la eficiencia y reorientación en la atención de salud al asegurado y su red, así como elaborará un diagnóstico de la situación de salud por zonas adscriptas geográficamente con población definida, construido y coordinado con todo el Sistema Nacional de Salud.

Más allá del cumplimiento de la norma legal establecida en Art. 90 de la Ley Orgánica de Participación Ciudadana, está la obligación moral de quienes nos encontramos al frente de instituciones públicas, de informar con detalle, el manejo de los recursos de todos los ecuatorianos.

De acuerdo con lo determinado en el numeral 2 del Art. 208 en concordancia con el Art. 225 de la Constitución de la República del Ecuador, Art. 90 de la Ley de Participación Ciudadana y el Art. 11 de la Ley Orgánica del Consejo de Participación Ciudadana y Control Social, están obligados a rendir cuentas: a) autoridades del Estado electas o de libre remoción; b) Representantes legales de las empresas públicas o personas jurídicas del sector privado que manejen fondos públicos o desarrollen actividades de interés público; c) Los medios de comunicación social, a través de sus representantes legales.

En cumplimiento al mandato constitucional, la Dirección del Centro de Salud B-Catamayo, presenta el Informe de Rendición de Cuentas 2025, ante las autoridades correspondientes y usuarios.

Resumen Ejecutivo

El Centro de Salud B - Catamayo está ubicada en la provincia de Loja, cantón Catamayo, en el sector urbano céntrico, calles Av. Isidro Ayora entre Av. Catamayo y calle 24 de Mayo frente al parque central de Catamayo.

El incremento de las historias clínicas en el CSB CATAMAYO es significativo, haciendo una comparativa se evidencia que en el año 2024 se cuenta con un total de historias clínicas de 32888, en lo que corresponde al año 2025 se tiene un total de 35438 historias clínicas, demostrando un aumento de 2550 historias clínicas.

El Centro de Salud B Catamayo brindó durante el 2025 sus servicios de lunes a viernes de 07H00 a 16H00; cumple con acciones de promoción de la salud, prevención de la enfermedad y recuperación de la salud. Dando un total de 18081 usuarios que acuden a esta casa de Salud, consagrados en 10256 del género femenino y 7825 del género masculino.

1. Cobertura Institucional

El Centro de Salud B Catamayo brinda atención a los Cantones de Catamayo, Gonzanama, Chaguarpamba, Olmedo cuyos usuarios están distribuidos de la siguiente manera:

Afiliados

Seguro General: 6905

Mujeres: 3.928

Hombres: 2977

Dependientes: 5653

Mujeres: 2819

Hombres: 2834

Jubilado SG: 2071

Mujeres: 735

Hombres: 1336

Afiliado Voluntario: 1315

Mujeres: 970

Hombres: 345

Extensión de Cobertura: 669

Mujeres: 647

Hombres: 22

Montepío: 616

Mujeres: 555

Hombres: 61

Familiar Seguro Campesino: 608

Mujeres: 508

Hombres: 100

Jubilado Seguro Social: 153

Mujeres: 48

Hombres: 105

Dependientes Jubilados: 45

Mujeres: 23

Hombres: 22

Total, de atenciones 2025: 18081

Mujeres: 10256

Hombres: 7825

2. Logros alcanzados

- Cambio de instalaciones a bien inmueble en calidad de arriendo
- Espacios funcionales para todas las áreas de la unidad médica
- Adquisición de 2 equipos médicos para fisioterapia, adquisición de equipos menores para consulta externa
- Aumento de banda ancha a favor de nuestra unidad médica.
- Sostenibilidad en la cartera de servicios del Centro de Salud B Catamayo.
- Mejoramiento de los procesos de atención a través de protocolización y guías generadas por el Ministerio de Salud Pública.
- Permiso de Funcionamiento.
- Seguimiento y cumplimiento de los Comités de trabajo de la Unidad y reorganización de los mismos.
- Aumento de atenciones en consulta externa. Fortalecimiento del Talento Humano con la incorporación de Bioquímica Farmacéutica para el área de farmacia
- Seguimiento de todas las normas de bioseguridad, enfocada en el fortalecimiento d ellos procesos de atención.
- Mantenimiento del mobiliario de la unidad, en beneficio de los usuarios externos e internos.
- Incremento de la facturación de la unidad, por las prestaciones brindadas.
- Fortalecimiento del Programa Adulto Mayor
- Atención médica domiciliaria y preventiva
- Mantenimiento de equipos médicos para áreas de laboratorio, enfermería y Odontología
- Adquisición de señalética para las áreas internas y externas del CSB Catamayo
- Dotación de implementos de oficina para las áreas requirentes
- Adquisición de fármacos para el buen despacho a favor de nuestros afiliados.

AREAS NUEVAS Y FUNCIONALES



FISIOTERAPIA



EQUIPOS MEDICO - FISIOTERAPIA



EQUIPOS MEDICO - FISIOTERAPIA



EQUIPOS MEDICO - FISIOTERAPIA



ADMISION



EQUIPOS MEDICO MENORES



EQUIPOS MEDICO MENORES



EQUIPOS MEDICO MENORES



EQUIPOS MEDICO MENORES



EQUIPOS MEDICO MENORES



EQUIPOS MEDICO MENORES

EQUIPOS MEDICO MENORES





AREAS DE ESPERA



ACCESOS

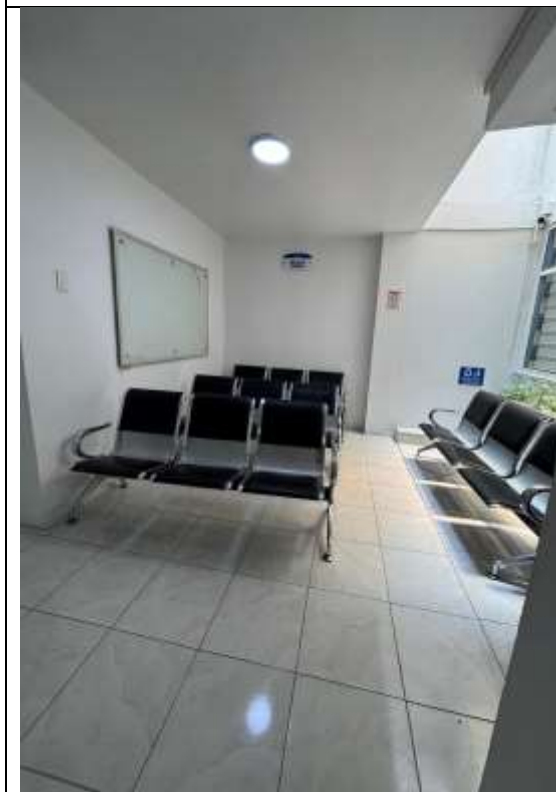

LABORATORIO CLINICO

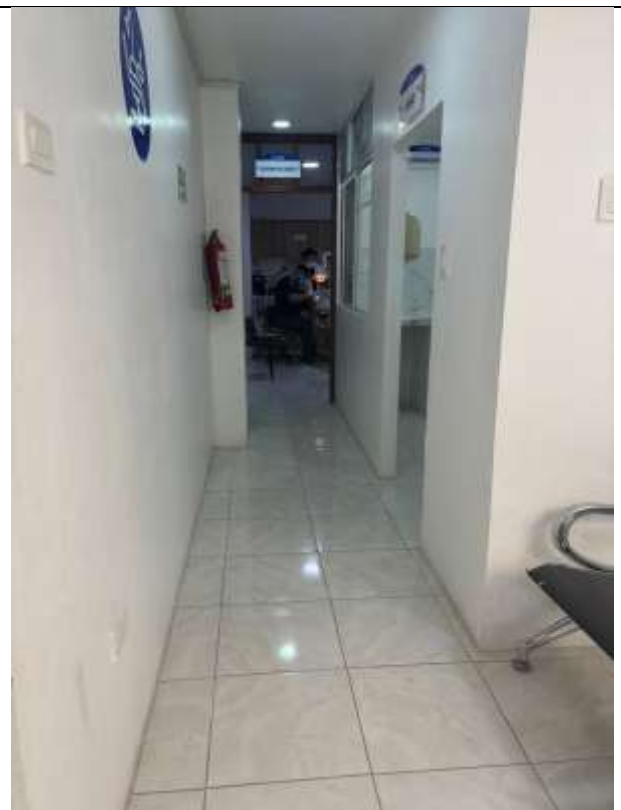

LABORATORIO CLINICO



RECEPCION MUESTRAS- LABORATORIO

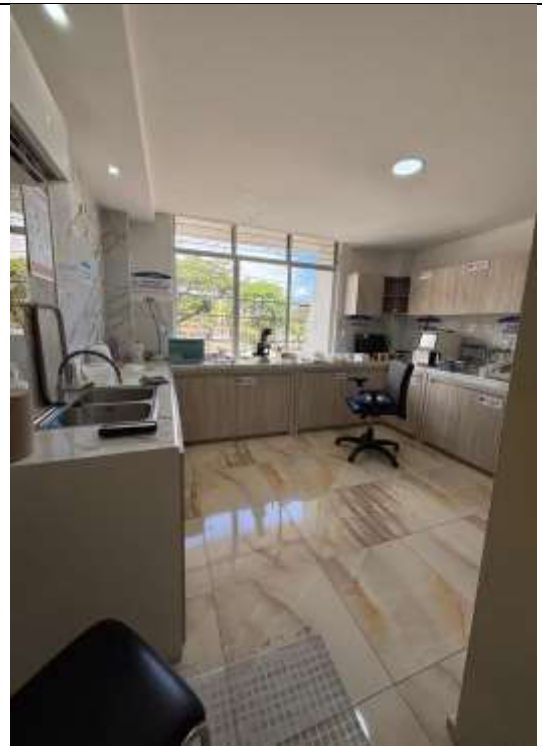

ACCESOS



ACCESOS



ACCESOS



ACCESO - BODEGAS



ADMINISTRATIVO



a. Políticas públicas interculturales

Se han generado políticas públicas interculturales puesto que existen personas de nacionalidad peruana residentes en la ciudad, y que siendo afiliados reciben exactamente la misma calidad de atención. Adicional en lo que concierne a capacitaciones se han realizado enfocadas a la interculturalidad con ámbito de salud fortaleciendo el conocimiento y la concienciación a propios y afiliados.

Mayor capacitación a los profesionales y atención a los usuarios.

Fortalecimiento en la capacitación en temas de salud, así como la equidad de género en la que participan hombres y mujeres en dichas actividades

b. Políticas públicas generacionales

En nuestra unidad se ha trabajado en el ejercicio igualitario de derechos de todos los grupos generacionales, atendiendo a su diversidad, especificidad y necesidades propias, independientemente de su condición o situación, así como su reconocimiento, valoración y trato igualitario.

Fortalecimiento del trabajo interinstitucional.

Libre acceso al conocimiento en temas puntuales de salud integrada por las diferentes instituciones del cantón.

c. Políticas públicas de discapacidades

En nuestra unidad, realizamos atención domiciliaria a todos los afiliados con discapacidad, registrándose 699 atenciones a domicilio a pacientes que tienen problemas de movilidad y discapacidad.

Mejorando las condiciones de vida y salud, de tal manera que reciben atención médica necesaria en igualdad de derechos. Promoviendo la inclusión social de las personas con discapacidad mediante la atención, mejorando la salud y participación en el ente social.

d. Políticas públicas de género

Para nuestra institución es fundamental transversalizar la perspectiva de género tanto al interior de la institución, como fuera de ella, y trabajamos diariamente.

Garantizar la igualdad, promover la participación y erradicar la violencia de género.

Fortalecer la institucionalidad para la igualdad de género.

e. Políticas públicas de movilidad humana

No se realizó

4. Objetivos Institucionales

- 4.1 Incrementar la calidad, calidez y oportunidad en el acceso y entrega de las prestaciones y servicios institucionales en CSB Catamayo
- 4.2 Fomentar el desarrollo del talento humano del CSB Catamayo

4.3 Incrementar la cobertura en la prestación de los servicios de salud.

5. Ejecución programática y presupuestaria

DESCRIPCIÓN	INDICADOR DE LA META	TOTALES PLANIFICADOS	TOTALES CUMPLIDOS	% CUMPLIMIENTO DE LA GESTIÓN
Mide la ejecución del presupuesto del gasto o egreso corriente del Establecimiento de Salud, considerando el monto devengado acumulado de todos los grupos de gasto corriente sobre el monto codificado de todos los grupos de gasto corriente	A24 (Porcentaje de ejecución presupuestaria de gasto corriente - establecimiento de Salud - Fondo	\$ 545,893.53	\$ 497,020.62	91.05 %

TOTAL, PRESUPUESTO INSTITUCIONAL	GASTO CORRIENTE PLANIFICADO	GASTO CORRIENTE EJECUTADO	GASTO DE INVERSIÓN PLANIFICADO	GASTO DE INVERSIÓN EJECUTADO
\$ 605544.44	\$ 590515.11	\$ 540996.35	\$ 15029.33	\$ 13152.83

6. Procesos de contratación y compras públicas de bienes y servicios

TIPO DE CONTRATACIÓN	NÚMERO TOTAL	VALOR TOTAL
Ínfima Cuantía	36	\$64169.75
Catálogo Electrónico	134	\$69228.09
Procedimiento Especial	1	36000

7. Enajenación de bienes, expropiaciones y donaciones

El Centro de Salud B Catamayo no ha ejecutado ninguna de estas acciones.

8. Incorporación de recomendaciones y dictámenes por parte de las entidades de la Función de Transparencia y Control Social, y de la Procuraduría General del Estado

El Centro de Salud B Catamayo en el año 2025 no ha tenido recomendaciones o dictámenes generados por algún examen especial por parte de la Procuraduría General del Estado u otra entidad de la función de transparencia y control social

ELABORADO POR:	APROBADO POR:
NOMBRE: Ing. Estela María Macas Ruíz	NOMBRE. Dra. Daysi Edith Vásquez Valdivieso
CARGO: Técnica Informática	CARGO: Directora <i>Médica</i>

ANEXOS

CAPACITACIONES EXTERNAS



BRIGADAS



FERIA DE SALUD



CAPACITACIONES INTERNAS

