

Ing. Carmen Julia García Alba  
 OFICINISTA - RESPONSABLE DE ESTADÍSTICA

### CERTIFICO:

Que, durante el año 2025 se han registrado las siguientes atenciones en las diferentes especialidades que cuenta en el Centro de Salud, obtenidos los siguientes datos:

SEXO	
HOMBRE	5114
MUJER	6308
<b>TOTAL</b>	<b>11422</b>
ESPECIALIDADES	
MEDICINA GENERAL (CE)	4680
MEDICINA FAMILIAR (CE)	3497
MEDICINA DOMICILIARIA (CE)	541
ODONTOLOGÍA (CE)	2704
<b>TOTAL</b>	<b>11422</b>

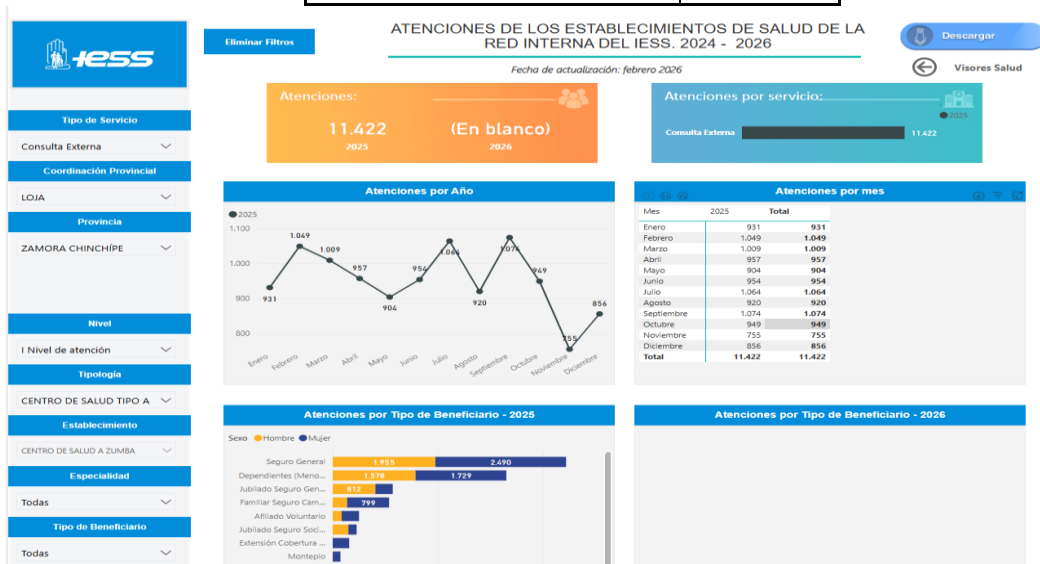

Año	2025			Total
	Hombre	Mujer	Total	
ESPECIALIDAD				
MEDICINA GENERAL	1.869	2.811	4.680	4.680
MEDICINA FAMILIAR	1.717	1.780	3.497	3.497
ESTOMATOLOGÍA / ODONTOLOGÍA	1.234	1.470	2.704	2.704
MÉDICO A DOMICILIO	294	247	541	541
<b>Total</b>	<b>5.114</b>	<b>6.308</b>	<b>11.422</b>	<b>11.422</b>



### Atenciones por Diagnóstico

Año	2025			Total
	Hombre	Mujer	Total	
Diagnóstico				
Z00 - EXAMEN GENERAL E INVESTIGACION DE PERSONAS SIN QUEJAS O SIN DIAGNOSTICO INFORMADO	2.012	2.157	4.169	4.169
K02 - CARIES DENTAL	639	749	1.388	1.388
K05 - GINGIVITIS Y ENFERMEDADES PERIODONTALES	237	346	583	583
I10 - HIPERTENSION ESENCIAL (PRIMARIA)	224	228	452	452
Z01 - OTROS EXÁMENES ESPECIALES E INVESTIGACIONES EN PERSONAS SIN QUEJAS O SIN DIAGNOSTICO INFORMADO	153	251	404	404
K04 - ENFERMEDADES DE LA PULPA Y DE LOS TEJIDOS PERIAPICALES	98	105	203	203
E78 - TRASTORNOS DEL METABOLISMO DE LAS LIPOPROTEINAS Y OTRAS LIPIDEMIAS	81	119	200	200
N39 - OTROS TRASTORNOS DEL SISTEMA URINARIO	33	158	191	191
S02 - FRACTURA DE HUESOS DEL CRANEO Y DE LA CARA	98	93	191	191
B62 - PARASITOSIS INTESTINAL SIN OTRA ESPECIFICACION	81	85	166	166
I70 - FARINGITIS AGUDA	60	61	121	121
<b>Total</b>	<b>5.114</b>	<b>6.308</b>	<b>11.422</b>	<b>11.422</b>

Esto es cuanto puedo certificar para los trámites pertinentes.

Zumba, marzo de 2026

**Atentamente,**

Ing. Carmen García Alba  
OFICINISTA / RESPONSABLE DE ESTADÍSTICA