



LISTA DE UNIDADES MÉDICAS DEL IESS

Azuay

UNIDAD MÉDICA	NIVEL DE ATENCIÓN	PROVINCIA	CIUDAD	DIRECCIÓN	TELÉFONO
Centro de Salud C Materno Infantil y Emergencia Cuenca	I Nivel	Azuay	Cuenca	Viracochabamba y Paseo de los Cañaris	07-3702270
Centro de Especialidades Central Cuenca	II Nivel	Azuay	Cuenca	Simón Bolívar 6-90 y Presidente Antonio Borrero	07-2821500
Hospital de Especialidades José Carrasco Arteaga	III Nivel	Azuay	Cuenca	Calles José Carrasco Arteaga y Popayán	07-2861500

Bolívar

UNIDAD MÉDICA	NIVEL DE ATENCIÓN	PROVINCIA	CIUDAD	DIRECCIÓN	TELÉFONO
Centro de Salud B San Miguel de Bolívar	I Nivel	Bolívar	San Miguel	Batalla Camino Real S/N Eloy Villagomez	03-2650554 03-2989448
Hospital Básico Guaranda	II Nivel	Bolívar	Guaranda	Augusto Chávez S/N vía a Ambato	03- 2980239

Galápagos

UNIDAD MÉDICA	NIVEL DE ATENCIÓN	PROVINCIA	CIUDAD	DIRECCIÓN	TELÉFONO
Centro de Salud A Santa Cruz	I Nivel	Galápagos	Puerto Baquerizo Moreno	Calle Delfín y Duncan S/N	05-2526310
Centro de Salud A San Cristóbal	I Nivel	Galápagos	Puerto Baquerizo Moreno	Narciso Olaya y Juan José Flores	05-3706215

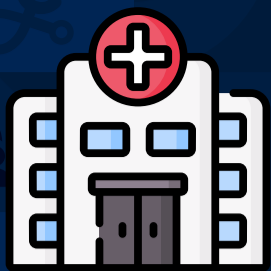

LISTA DE UNIDADES MÉDICAS DEL IESS

Cañar

UNIDAD MÉDICA	NIVEL DE ATENCIÓN	PROVINCIA	CIUDAD	DIRECCIÓN	TELÉFONO
Centro de Salud A Cañar	I Nivel	Cañar	Azogues	Av. Paseo de los Cañarís, Frente al Estadio 26 de Enero	07-2235058
Centro de Rehabilitación Integral Especializado Azogues	II Nivel	Cañar	Azogues	Av. 16 de Abril y Babahoyo	07-3702235
Centro Clínico Quirúrgico Ambulatorio (Hospital del Día) Azogues	II Nivel	Cañar	Azogues	Calle Cañarís S/N Prolongación de La Serrano (media cuadra del Parque Aurelio Bayas)	07-2240256
Centro Clínico Quirúrgico Ambulatorio (Hospital del Día) La Troncal	II Nivel	Cañar	La Troncal	Bolívar y Napo	07-2420178 07-2420682

Carchi

UNIDAD MÉDICA	NIVEL DE ATENCIÓN	PROVINCIA	CIUDAD	DIRECCIÓN	TELÉFONO
Centro Salud B San Gabriel	I Nivel	Carchi	San Gabriel	Av. Atahualpa y Rumichaca	06-2290007
Centro de Salud A El Ángel	I Nivel	Carchi	El Ángel	Abdón Calderón y Río Frío	06-2977218
Centro Clínico Quirúrgico Ambulatorio (Hospital del Día) Tulcán	II Nivel	Carchi	Tulcán	R. Arellano y Boyacá	06-2980321 06-2960372

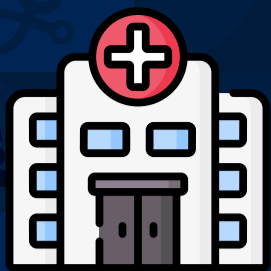

LISTA DE UNIDADES MÉDICAS DEL IESS

El Oro

UNIDAD MÉDICA	NIVEL DE ATENCIÓN	PROVINCIA	CIUDAD	DIRECCIÓN	TELÉFONO
Centro Salud B Portovelo	I Nivel	El Oro	Portovelo	Tomás Carrión y Welmer Quezada Neira	07-2949184 07-2949690
Centro Salud B Piñas	I Nivel	El Oro	Piñas	Cdla. Orquídea Sur - Av. Francisco Carrión	07-2976159
Centro Salud B Santa Rosa	I Nivel	El Oro	Santa Rosa	Leony Castelly y José M Ollague	07-2943210
Centro de Salud C Materno Infantil y Emergencia Zaruma	I Nivel	El Oro	Zaruma	Av. Isidro Ayora y Los Pomarrosos Barrio 16 de Julio	07-2972130
Centro Salud B Huaquillas	I Nivel	El Oro	Huaquillas	Av. de la República y Manabí	07-2510392
Centro Salud B Pasaje	I Nivel	El Oro	Pasaje	Eloy Alfaro y Tarquí	07-2915173
Hospital General Machala	II Nivel	El Oro	Machala	Av. Alejandro Castro Benítez vía Pajonal	N/A

Sucumbíos

UNIDAD MÉDICA	NIVEL DE ATENCIÓN	PROVINCIA	CIUDAD	DIRECCIÓN	TELÉFONO
Centro Clínico Quirúrgico Ambulatorio (Hospital del Día) Nueva Loja	II Nivel	Sucumbíos	Lago Agrio	José María Urbina y Héroes del Cenepa	06-2363100

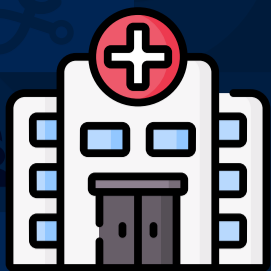

LISTA DE UNIDADES MÉDICAS DEL IESS

Chimborazo

UNIDAD MÉDICA	NIVEL DE ATENCIÓN	PROVINCIA	CIUDAD	DIRECCIÓN	TELÉFONO
Puesto de Salud Chunchi	I Nivel	Chimborazo	Chunchi	Manuel Reyes y Simón Bolívar	03-2937194
Centro de Salud A Parque Industrial Riobamba	I Nivel	Chimborazo	Riobamba	Av. Celso Augusto Rodríguez y Washington	03-2942122 03-2946304
Centro Salud B Alausí	I Nivel	Chimborazo	Alausí	Esteban Orozco y Antonio Mora	03-2930210
Hospital General Riobamba	II Nivel	Chimborazo	Riobamba	Chile 3929 y Brasil	03-2999919

Cotopaxi

UNIDAD MÉDICA	NIVEL DE ATENCIÓN	PROVINCIA	CIUDAD	DIRECCIÓN	TELÉFONO
Hospital General Latacunga	II Nivel	Cotopaxi	Latacunga	Quito y Leopoldo Pino	03-2997503

Santa Elena

UNIDAD MÉDICA	NIVEL DE ATENCIÓN	PROVINCIA	CIUDAD	DIRECCIÓN	TELÉFONO
Hospital Básico Ancón	II Nivel	Santa Elena	Ancón	Calle Otavalo	N/A
Centro de Especialidades La Libertad	II Nivel	Santa Elena	La Libertad	Av. Cuarta A y Calle 23	03-945600 04-2785226

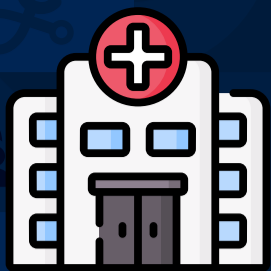

LISTA DE UNIDADES MÉDICAS DEL IESS

Guayas

UNIDAD MÉDICA	NIVEL DE ATENCIÓN	PROVINCIA	CIUDAD	DIRECCIÓN	TELÉFONO
Centro Salud B El Empalme	I Nivel	Guayas	El Empalme	Av. Guayaquil Y Asching	04-2960212 Ext. 102
Centro de Salud C Materno Infantil y Emergencia Naranjal	I Nivel	Guayas	Naranjal	Av. Olmedo Y Callejón Iess (a tres cuadras Del Municipio)	04-2751222
Centro Salud B Bucay	I Nivel	Guayas	Bucay	García Moreno y Loja	04-22727092 04-2727441
Centro Clínico Quirúrgico Ambulatorio (Hospital del Día) Samborondón	II Nivel	Guayas	Samborondón	Calle 31 De Octubre y Samborondón	09-99678492
Centro Clínico Quirúrgico Ambulatorio (Hospital del Día) Sur Valdivia	II Nivel	Guayas	Guayaquil	Calle Puyo y Av. 25 de Julio	04-2493160
Centro Clínico Quirúrgico Ambulatorio (Hospital del Día) Norte Tarqui	II Nivel	Guayas	Guayaquil	Av. Juan Tanga Marengo 6/2	04-3707700
Centro Clínico Quirúrgico Ambulatorio (Hospital del Día) Efrén Jurado López	II Nivel	Guayas	Guayaquil	Eloy Alfaro 100 y Argentina	04-2594100 Ext. 3050
Centro de Especialidades Letamendi	II Nivel	Guayas	Guayaquil	Lorenzo de Garaicoa 3029 y Letamendi	02-401946 Ext. 102
Centro de Especialidades Daule	II Nivel	Guayas	Daule	Antonio Parra Velasco y 14 de Septiembre Cdla. Rosamira	04-2798036 Ext. 101-109
Centro de Especialidades Central Guayas	II Nivel	Guayas	Guayaquil	Alberto Reyna 204 y Villamil	04-2322177 04-2320188

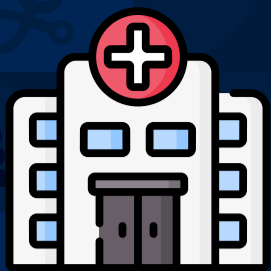

LISTA DE UNIDADES MÉDICAS DEL IESS

Guayas

UNIDAD MÉDICA	NIVEL DE ATENCIÓN	PROVINCIA	CIUDAD	DIRECCIÓN	TELÉFONO
Centro de Especialidades Balzar	II Nivel	Guayas	Balzar	Rómulo Rendón y La Paz	04-2030132
Hospital Básico Durán	II Nivel	Guayas	Durán	Gonzalo Aparicio y Guillermo Davis	04-3715900
Hospital General del Norte de Guayaquil Los Ceibos	II Nivel	Guayas	Guayaquil	Av. del Bombero KM 6.5 (a 200 metros de Madesa)	04-3805130
Hospital General Milagro	II Nivel	Guayas	Milagro	Av. Jaime Roldós Aguilera Barrio San Miguel	04-2970053 04-2702433
Hospital de Especialidades Teodoro Maldonado	III Nivel	Guayas	Guayaquil	Av. 25 de Julio y Av. Ernesto Albán	N/A

Tungurahua

UNIDAD MÉDICA	NIVEL DE ATENCIÓN	PROVINCIA	CIUDAD	DIRECCIÓN	TELÉFONO
Centro de Salud A Pillaro	I Nivel	Tungurahua	Píllaro	Carlos Contreras y Adolfo Barriga (esquina)	03-2873668
Centro de Salud A Baños	I Nivel	Tungurahua	Baños	Calle Rafael Viera y Luis A. Martínez	03-2740474
Hospital General Ambato	II Nivel	Tungurahua	Ambato	Av. Rodrigo Pachano y Edmundo Martínez	03-2999100

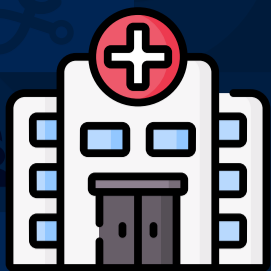

LISTA DE UNIDADES MÉDICAS DEL IESS

Imbabura

UNIDAD MÉDICA	NIVEL DE ATENCIÓN	PROVINCIA	CIUDAD	DIRECCIÓN	TELÉFONO
Centro de Salud A Cotacachi	I Nivel	Imbabura	Cotacachi	Pedro Moncayo 15-29 y Modesto Peñaherrera	06-2916027
Centro Salud B Atuntaqui	I Nivel	Imbabura	Atuntaqui	Av. General Enríquez 12-43 y Atahualpa	06-2906124 06-2906125
Centro de Especialidades Otavalo	II Nivel	Imbabura	Otavalo	Roca 81 y Abdón Calderón	06-2920450 Ext. 101
Hospital General Ibarra	II Nivel	Imbabura	Ibarra	Av. Víctor Manuel Guzmán y Brasil	06-2603266

Esmeraldas

UNIDAD MÉDICA	NIVEL DE ATENCIÓN	PROVINCIA	CIUDAD	DIRECCIÓN	TELÉFONO
Centro Salud B Quinindé	I Nivel	Esmeraldas	Quinindé	Barrio Nuevo Quinindé, Sector Nuevos Horizontes Alto, tras antiguo colegio 3 de Julio	06-2736692 Ext. 105
Centro de Salud A San Lorenzo	I Nivel	Esmeraldas	San Lorenzo	Roberto Luis Cervantes y Ramón Chiriboga	06-2781866
Hospital Básico Esmeraldas	II Nivel	Esmeraldas	Esmeraldas	Calle Colón entre Loja y Guayas	N/A



LISTA DE UNIDADES MÉDICAS DEL IESS

Loja

UNIDAD MÉDICA	NIVEL DE ATENCIÓN	PROVINCIA	CIUDAD	DIRECCIÓN	TELÉFONO
Centro Salud B Catamayo	I Nivel	Loja	Catamayo	Av. Isidro Ayora entre Av. Catamayo y calle 24 de Mayo	07-2676798
Centro Salud B Macará	I Nivel	Loja	Macará	Juvenal Jaramillo y Gonzanama	07-2694063 07-2269490
Centro Salud B Cariamanga	I Nivel	Loja	Cariamanga	Chile entre Rocafuerte y Cuarto Centenario	07-2688185
Centro Salud B Celica	I Nivel	Loja	Celica	Barrio San Vicente, Amazonas y Rafael Granda	07-2657822
Centro Salud B Paltas	I Nivel	Loja	Paltas	Yamana entre Ventura Encalada y Av. Panamericana	07-2684444
Centro Clínico Quirúrgico Ambulatorio (Hospital del Día) Central Loja	II Nivel	Loja	Loja	10 de Agosto y Av. Manuel Agustín Aguirre	N/A
Hospital General Manuel Ygnacio Monteros	II Nivel	Loja	Loja	Calle Ibarra y Santo Domingo de Los Colorados	07-2570214

Pastaza

UNIDAD MÉDICA	NIVEL DE ATENCIÓN	PROVINCIA	CIUDAD	DIRECCIÓN	TELÉFONO
Hospital Básico El Puyo	II Nivel	Pastaza	El Puyo	Ceslao Marín 1021 y Curacay	N/A

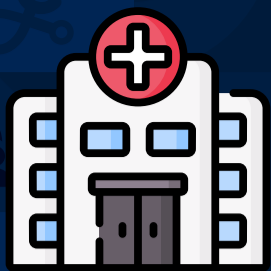

LISTA DE UNIDADES MÉDICAS DEL IESS

Morona Santiago

UNIDAD MÉDICA	NIVEL DE ATENCIÓN	PROVINCIA	CIUDAD	DIRECCIÓN	TELÉFONO
Centro de Salud A Gualaquiza	I Nivel	Morona Santiago	Gualaquiza	León Espinoza y Vicente Vélez	07-2781468 07-2781469
Centro Salud B Sucúa	I Nivel	Morona Santiago	Sucúa	Av. Julio Arosemena Monroy y Carlos Palacios	07-2740889
Centro Clínico Quirúrgico Ambulatorio (Hospital del Día) Macas	II Nivel	Morona Santiago	Macas	Barrio La Barranca y Av. de la Ciudad S/N	07-2702558 Ext. 1012

Napo

UNIDAD MÉDICA	NIVEL DE ATENCIÓN	PROVINCIA	CIUDAD	DIRECCIÓN	TELÉFONO
Centro Clínico Quirúrgico Ambulatorio (Hospital del Día) El Tena	II Nivel	Napo	Tena	Av. 15 de Noviembre y Jaime Roldós	06-3700370

Zamora Chinchipe

UNIDAD MÉDICA	NIVEL DE ATENCIÓN	PROVINCIA	CIUDAD	DIRECCIÓN	TELÉFONO
Centro de Salud A Zumba	I Nivel	Zamora Chinchipe	Zumba	Av. del Colegio y calle 12 de Febrero	07-2308433
Centro Clínico Quirúrgico Ambulatorio (Hospital del Día) Zamora	II Nivel	Zamora Chinchipe	Zamora	Av. del Ejército (frente al Colegio 12 de Febrero)	07-2605349



LISTA DE UNIDADES MÉDICAS DEL IESS

Pichincha

UNIDAD MÉDICA	NIVEL DE ATENCIÓN	PROVINCIA	CIUDAD	DIRECCIÓN	TELÉFONO
Centro de Salud A Machachi	I Nivel	Pichincha	Machachi	11 de Noviembre y Pasaje José Mejía	02-2314501
Centro de Salud A Amaguaña	I Nivel	Pichincha	Amaguaña	Calles Jacinto Jijón y Caamaño y Luis Vargas	02-3805084
Centro Salud B Tabacundo	I Nivel	Pichincha	Tabacundo	Velasco Ibarra 206	02-366008 02-366773
Centro Salud B Cayambe	I Nivel	Pichincha	Cayambe	Juan Montalvo 803 y Sucre	02-2360182
Centro Clínico Quirúrgico Ambulatorio (Hospital del Día) Sangolquí	II Nivel	Pichincha	Sangolquí	Atahualpa y 25 de Octubre (La Florida)	02-3982700
Centro Clínico Quirúrgico Ambulatorio (Hospital del Día) El Batán	II Nivel	Pichincha	Quito	Las Palmeras S/N y Río Coca	02-3824880
Centro Clínico Quirúrgico Ambulatorio (Hospital del Día) Cotocollao	II Nivel	Pichincha	Quito	Av. La Prensa N55-118 y Pulida	02-259008
Centro Clínico Quirúrgico Ambulatorio (Hospital del Día) Chimbacalle	II Nivel	Pichincha	Quito	Av. Napo E1-64 y Casitagua	02-2653444
Centro Clínico Quirúrgico Ambulatorio (Hospital del Día) Central Quito	II Nivel	Pichincha	Quito	Flores N6-28 y Olmedo	02-3967200 Ext. 4500
Centro Médico Familiar Integral y Especialidades, Diálisis La Mariscal	II Nivel	Pichincha	Quito	Av. Cristóbal Colón y General Urbina	02-3936100

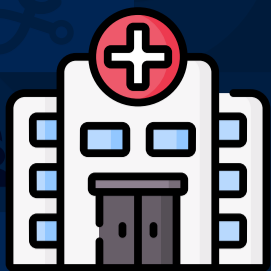

LISTA DE UNIDADES MÉDICAS DEL IESS

Pichincha

UNIDAD MÉDICA	NIVEL DE ATENCIÓN	PROVINCIA	CIUDAD	DIRECCIÓN	TELÉFONO
Centro de Especialidades Sur Occidental	II Nivel	Pichincha	Quito	Av. Mariscal Sucre 11-27 Y Hernando Prado	02-613257 Ext. 103
Centro de Especialidades La Ecuatoriana	II Nivel	Pichincha	Quito	Av. La Ecuatoriana y Pedro Unda Oe6-133	02-2696712
Centro de Especialidades Eloy Alfaro	II Nivel	Pichincha	Quito	Av. Teniente Hugo Ortiz Y Ayapamba	02-733377
Centro de Especialidades Comité del Pueblo	II Nivel	Pichincha	Quito	Calle Juncal, lote 100 y José Amesaba	02-3968200 02-3463064
Hospital General Sur de Quito	II Nivel	Pichincha	Quito	Calle Pinllopata S/N Intersección Moraspungo	02-3982700
Hospital General San Francisco de Quito	II Nivel	Pichincha	Quito	Av. Jaime Roldós Aguilera y Mercedes González	02-3952000
Hospital de Especialidades Carlos Andrade Marín	III Nivel	Pichincha	Quito	Av. 18 de Septiembre y Ayacucho	02-2944200

Orellana

UNIDAD MÉDICA	NIVEL DE ATENCIÓN	PROVINCIA	CIUDAD	DIRECCIÓN	TELÉFONO
Centro de Salud A El Coca	I Nivel	Orellana	Puerto Francisco de Orellana	Camilo de Torrano y Modesto Valdez	06-2880452



LISTA DE UNIDADES MÉDICAS DEL IESS

Los Ríos

UNIDAD MÉDICA	NIVEL DE ATENCIÓN	PROVINCIA	CIUDAD	DIRECCIÓN	TELÉFONO
Centro de Salud A Vinces	I Nivel	Los Ríos	Vinces	Calle Quito entre Machinaza y 10 de Agosto	05-2792014
Centro de Salud A Ventanas	I Nivel	Los Ríos	Ventanas	Ciudadela Los Girasoles, calles 20 y C1	05-2090991
Hospital General Quevedo	II Nivel	Los Ríos	Quevedo	Av. San Rafael Sector Terminal Terrestre Quevedo	05-3702399
Hospital General Babahoyo	II Nivel	Los Ríos	Babahoyo	Av. Juan Agnoletto y By Pass	N/A

UNIDAD MÉDICA	NIVEL DE ATENCIÓN	PROVINCIA	CIUDAD	DIRECCIÓN	TELÉFONO
---------------	-------------------	-----------	--------	-----------	----------

Santo Domingo de los Tsáchilas

Hospital General Santo Domingo	II Nivel	Santo Domingo de los Tsáchilas	Santo Domingo	Lelia S/N y Av. Río Amazonas	N/A
Centro Clínico Quirúrgico Ambulatorio (Hospital del Día) Santo Domingo	II Nivel	Santo Domingo de los Tsáchilas	Santo Domingo	Av. Quito Km 1 y Los Naranjos Chiriboga	02-2750430

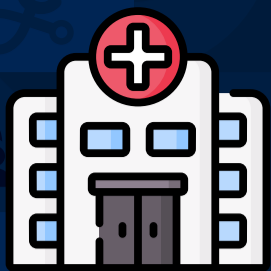

LISTA DE UNIDADES MÉDICAS DEL IESS

Manabí

UNIDAD MÉDICA	NIVEL DE ATENCIÓN	PROVINCIA	CIUDAD	DIRECCIÓN	TELÉFONO
Centro de Salud A Paján	I Nivel	Manabí	Paján	Zapotal S/N Entrada San Miguel	05-2649501 05-2649255
Centro de Salud A Los Esteros Manta	I Nivel	Manabí	Portoviejo	Av. 103 Calle 115 Y 116	05-2390018
Centro de Salud A El Carmen	I Nivel	Manabí	El Carmen	Av. Chone, sector antigua Feria Ganadera	05-2660014
Centro de Salud A Calceta	I Nivel	Manabí	Calceta	Av. Estudiantil Ciudadela Municipal	05-2685108
Centro Salud B Portoviejo	I Nivel	Manabí	Portoviejo	Colón y Olmedo (Esquina)	05-2632113
Centro de Salud C Materno Infantil y Emergencia Bahía de Caráquez	I Nivel	Manabí	Bahía de Caráquez	Efraín Centeno Medrana y Juan Chávez Meza	05-3702130
Hospital Básico Chone	II Nivel	Manabí	Chone	Calles Junín y Boyacá, barrio San Felipe	05-2695008
Hospital General Portoviejo	II Nivel	Manabí	Portoviejo	Avenida Manabí y Manuel Palomeque	N/A
Hospital General Manta	II Nivel	Manabí	Manta	Ciudadela Arroyo Azul Km 4 ½ vía Manta-Montecristi	05-3702910
Centro Clínico Quirúrgico Ambulatorio (Hospital Del Día) Jipijapa	II Nivel	Manabí	Jipijapa	Av. Alejo Lescano Km. 1 1/2 Vía Puerto Cayo	05-2600337