

# IESS

## RENDICIÓN DE CUENTAS 2015

Dirección Provincial de Chimborazo

Abg. Danilo Harnisth Cevallos  
Director Provincial del IESS Chimborazo.

2

# COBERTURA



[www.iess.gob.ec](http://www.iess.gob.ec)

SÍGUENOS EN:  @IESSec  IESSecu  IESSec

# COBERTURA 2015

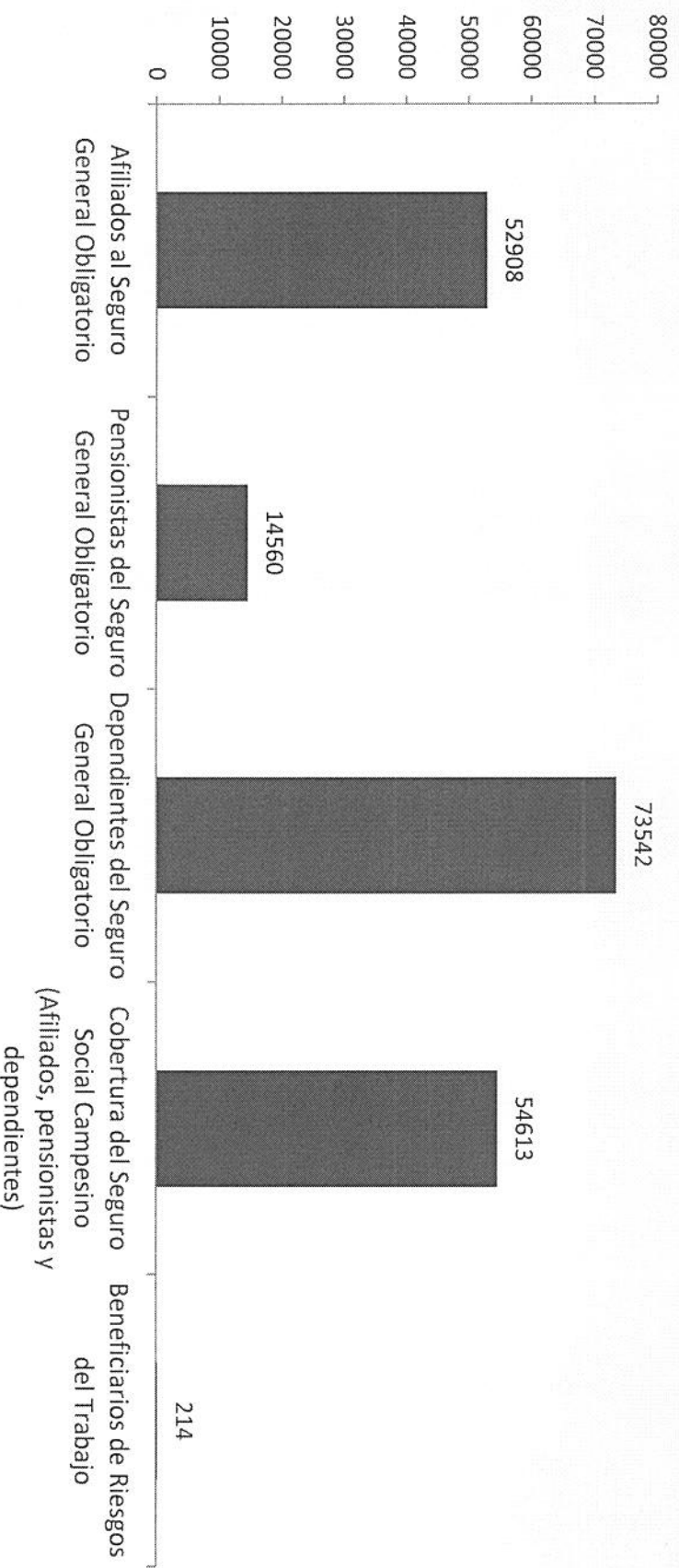

» Cobertura total: 195,837 personas

# POLÍTICAS PARA LA IGUALDAD

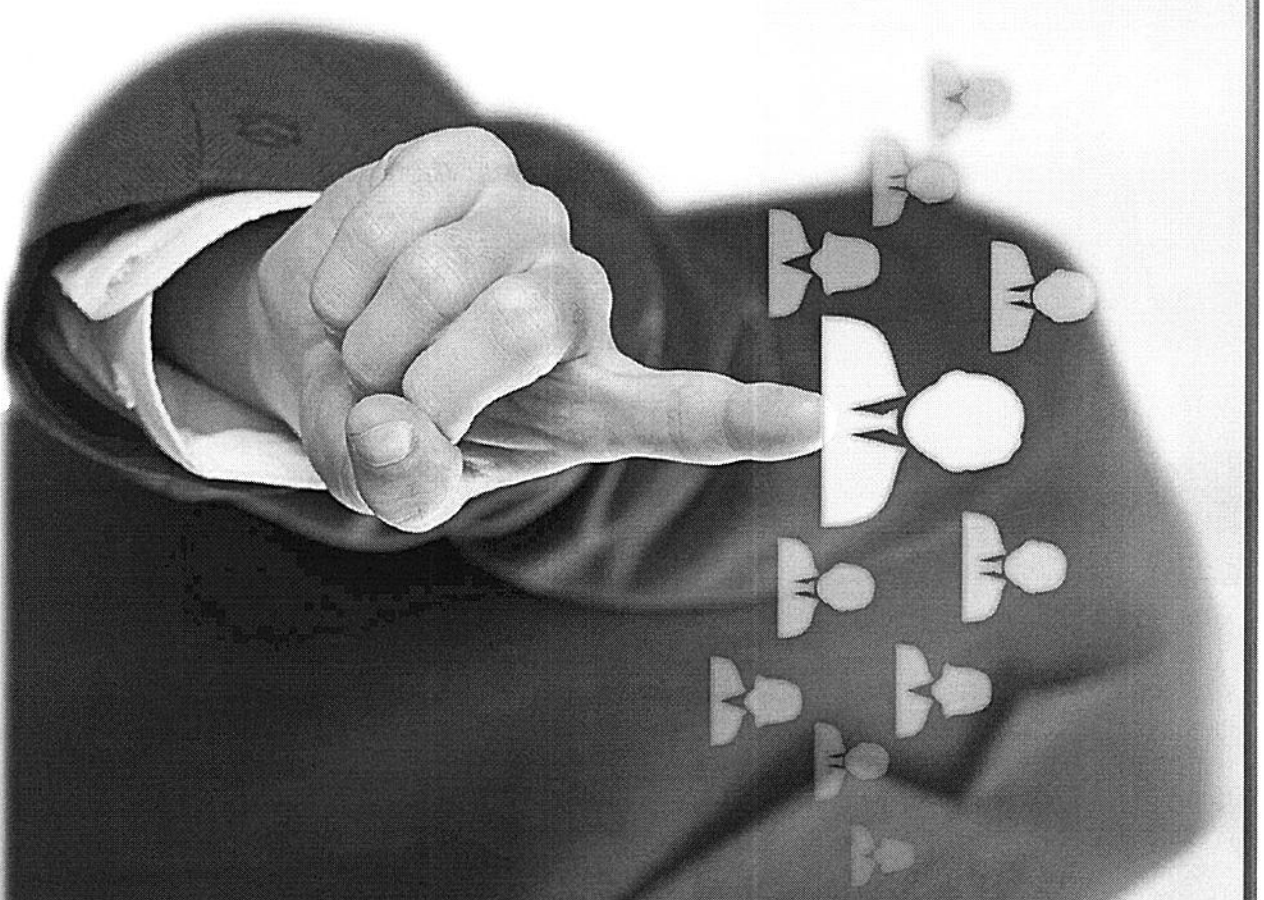

[www.iess.gob.ec](http://www.iess.gob.ec)

SÍGUENOS EN:  @IESSec  IESSecu  IESSec

# POLÍTICAS PARA LA IGUALDAD INTERCULTURALES

- » Evento de socialización de políticas del Seguro Social Campesino realizado con la asistencia de 5.600 beneficiarios realizado el 20 de mayo del 2015
- » 4,261 nuevos afiliados al Seguro Social Campesino



Fotografías archivo I

# POLÍTICAS PARA LA IGUALDAD GENERACIONALES

» 22 profesionales capacitados en temas de atención al adulto mayor.

Se han mantenido 28 grupos organizados en talleres de gimnasia, música, danza, manualidades, cosmetología, costura y natación con asistencia promedio de 2.000 jubilados adultos mayores.



Fotografía archivo I

# POLÍTICAS PARA LA IGUALDAD DISCAPACIDADES

- » 1.049 afiliados con discapacidad.
- » 1 Establecimiento de salud de nivel II del IESS evaluados para la calificación de Personas Con Discapacidad



Fotografía archivo I

# POLÍTICAS PARA LA IGUALDAD DE GÉNERO

- » 27.128 Afiliados género Masculino
- » 25.780 afiliados género femenino



Fotografía archivo I



# POLÍTICAS PARA LA IGUALDAD MOVILIDAD HUMANA

- » 6.563 Afiliados en el Exterior.
- » 9 organizaciones comunitarias incorporadas para beneficiarse de prestaciones de salud y económicas del Seguro Social Campesino.

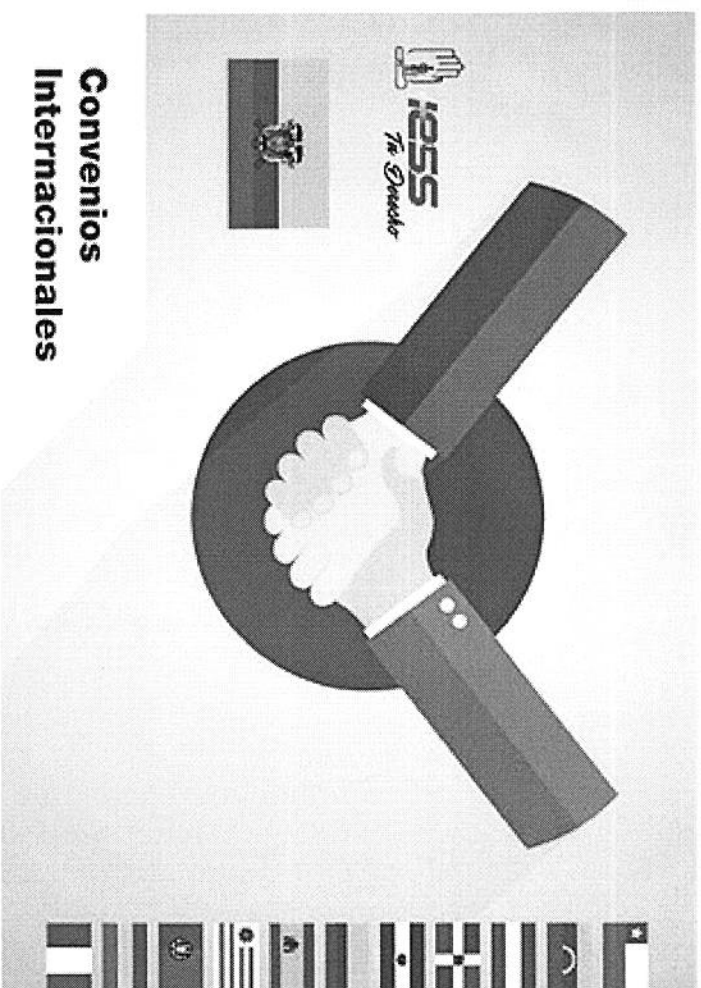

Fotografía archivo |

# OBJETIVOS INSTITUCIONALES



[www.iessec.gov.ec](http://www.iessec.gov.ec)

SÍGUENOS EN:



@IESSec



IESSecu



IESSec

# OBJETIVOS INSTITUCIONALES

Incrementar la calidad, calidez y satisfacción de los afiliados con la gestión de prestaciones y entrega de servicios de los beneficiarios del Sistema de Pensiones del IESS

Incrementar la calidad, calidez y satisfacción de los afiliados y beneficiarios con los servicios de salud prestados por el IESS

Incrementar la calidad, calidez y satisfacción de los afiliados, beneficiarios y empresas con los servicios de prestación de Pensiones y Riesgos del Trabajo del IESS

Incrementar la calidad, calidez y satisfacción de los afiliados y beneficiarios de los servicios prestados por el Seguro Social Campesino



# OBJETIVOS INSTITUCIONALES

Incrementar la afiliación, recaudación y recuperación de la mora

Incrementar la eficiencia operacional

Incrementar el desempeño del Talento Humano

Incrementar la eficiencia en la administración y control de los recursos financieros, compras y bienes y servicios

# EJECUCIÓN PROGRAMÁTICA Y PRESUPUESTARIA

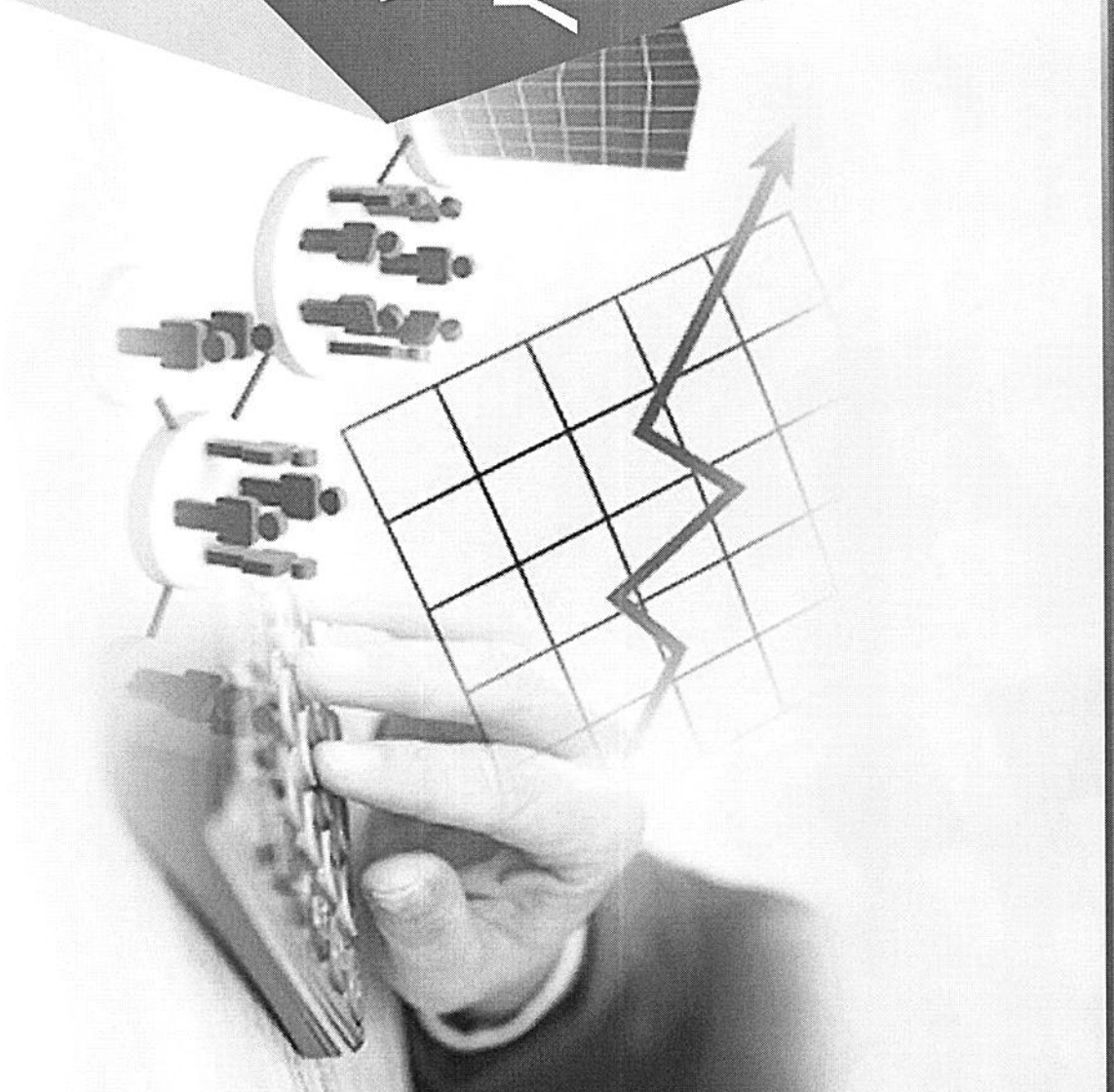

[www.iessec.gob.ec](http://www.iessec.gob.ec)

SÍGUENOS EN:  @IESSec  IESSecu  IESSec

# EJECUCIÓN PROGRAMÁTICA Y PRESUPUESTARIA

Tipo de gasto	Planificado	Ejecutado
Gasto en Personal	1,584,306,13	1,321,950,94
Bienes y Servicios de Consumo	475,334,80	359,559,18
Bienes y Servicios para Inversión	13,600	5,390,13
Bienes de Larga Duración	171,320	6,838,89*
<b>Gasto Total</b>	<b>2,244,560,93</b>	<b>1,693,739,14</b>

\*Partida no ejecutada debido a la política Institucional de restricción del gasto

# PROCESOS DE CONTRATACIÓN

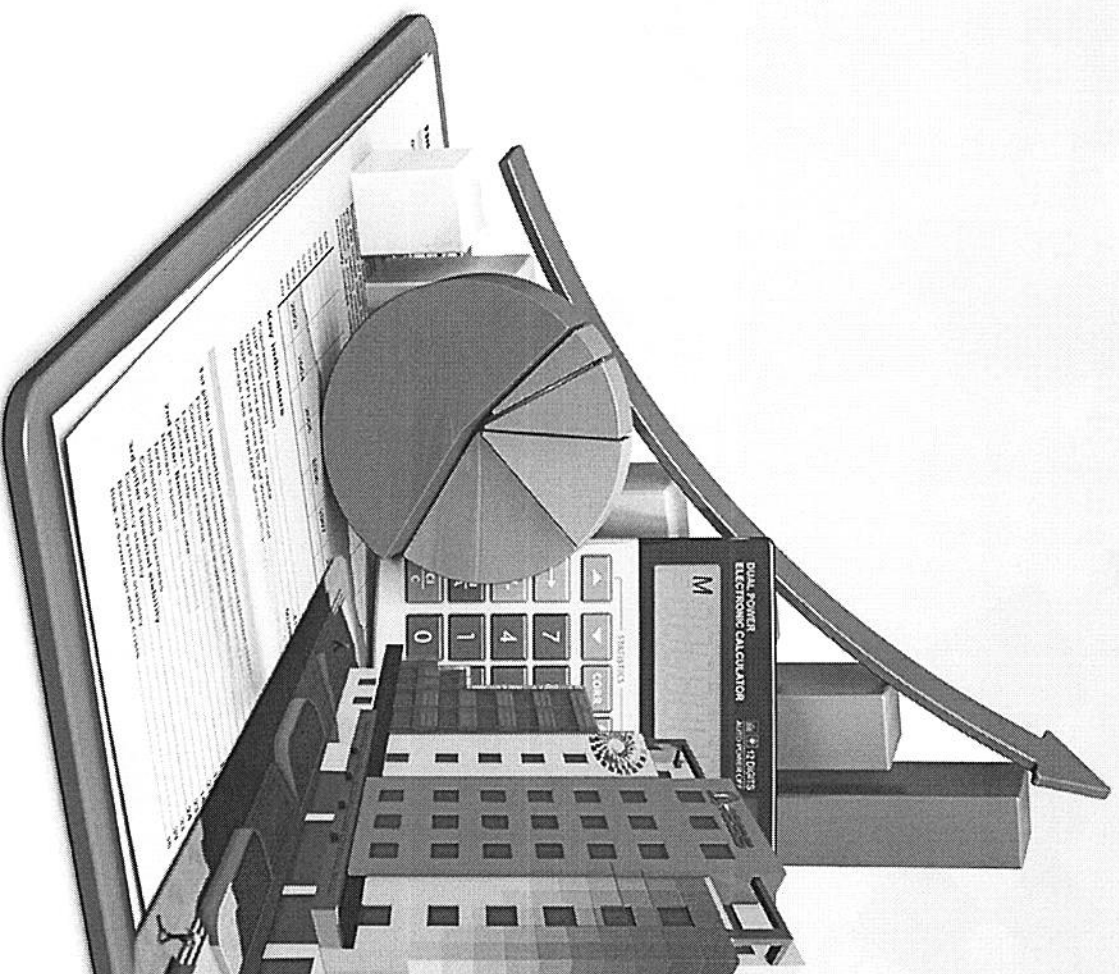

[www.iessec.gob.ec](http://www.iessec.gob.ec)

SÍGUENOS EN:



@IESSec



IESSecu



IESSec

# PROCESOS DE CONTRATACIÓN Y COMPRAS PÚBLICAS DE BIENES Y SERVICIOS FINALIZADOS

Tipo de Contratación	Número Total	Valor Total
Ínfima Cuantía	138	98,448,43
Publicación	N/A	N/A
Licitación	N/A	N/A
Subasta Inversa Electrónica	7	713,190,45
Procesos de Declaratoria de Emergencia	N/A	N/A
Concurso Público	N/A	N/A
Contratación Directa	N/A	N/A
Menor Cuantía	1	55,793,87
Lista corta	N/A	N/A
Producción Nacional	N/A	N/A
Terminación Unilateral	N/A	N/A
Consultoría	N/A	N/A
Régimen Especial	1	12,356,20
Catálogo Electrónico	9	78,496,94
Cotización	N/A	N/A
Ferias Inclusivas	N/A	N/A
Otras	N/A	N/A



# LOGROS 2015

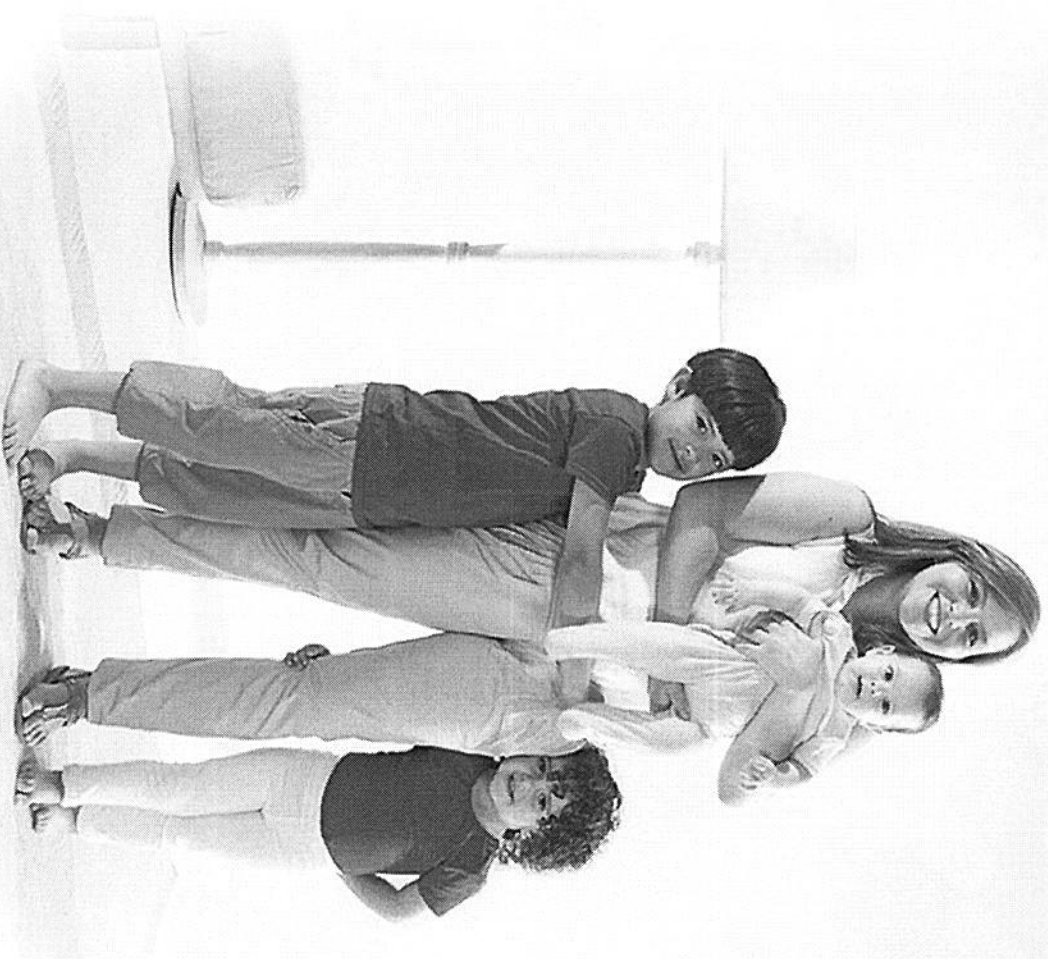

[www.iessec.gob.ec](http://www.iessec.gob.ec)

SÍGUENOS EN:



@IESSec



IESSecu



IESSec

# SEGURO SOCIAL CAMPESINO

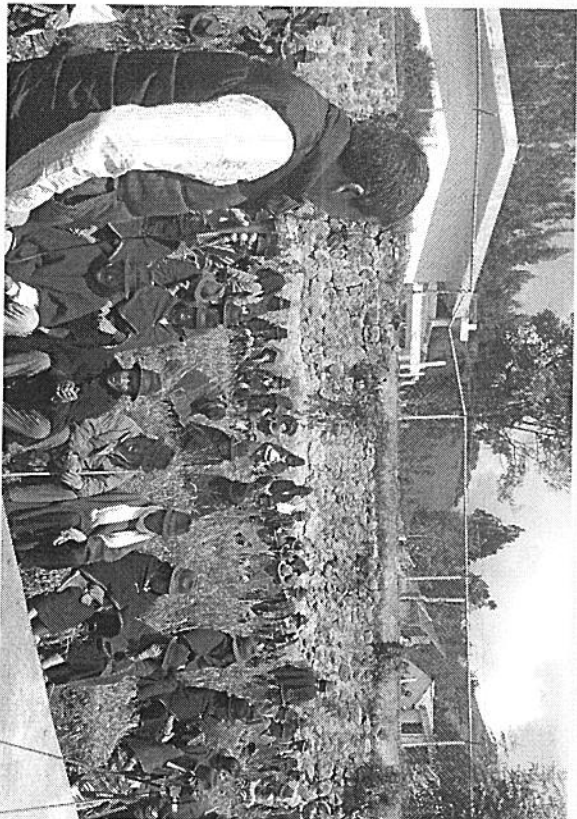

# SEGURO DE PENSIONES Y RIESGOS DE TRABAJO

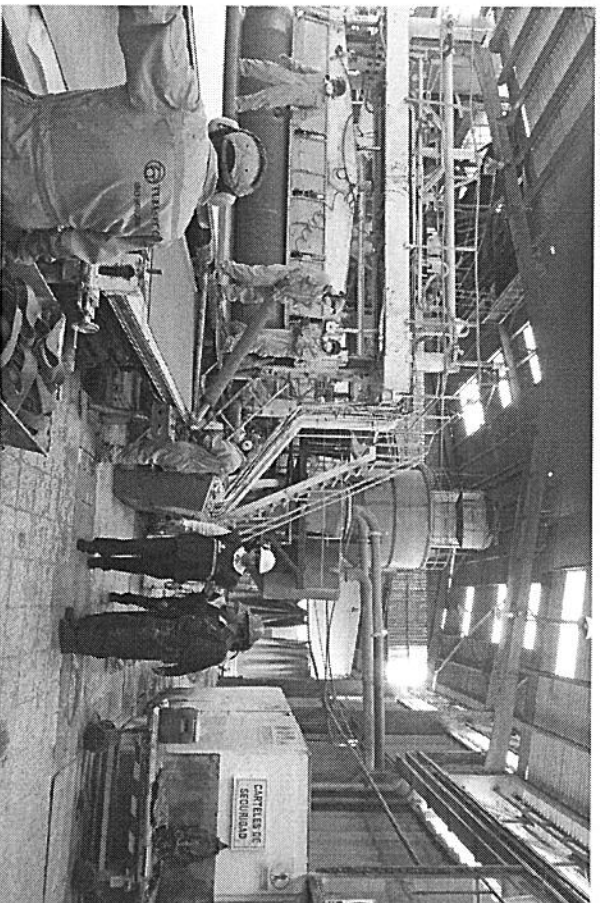

# SEGURO DE SALUD

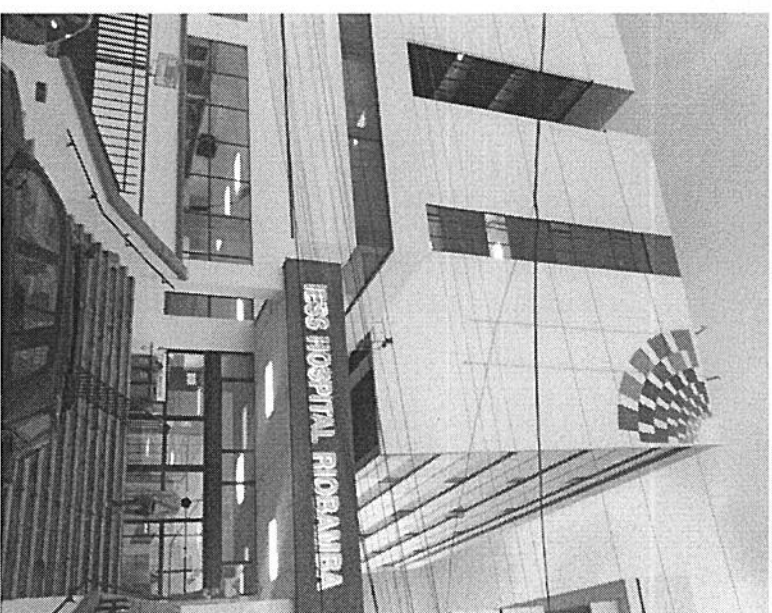
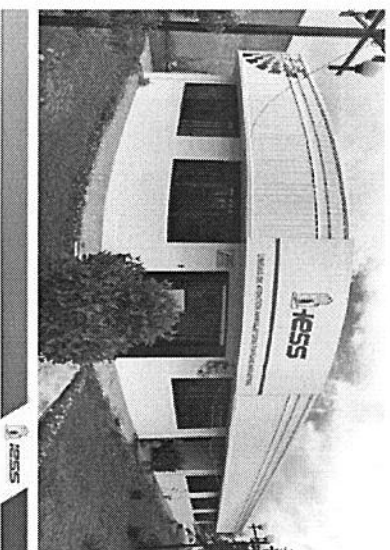
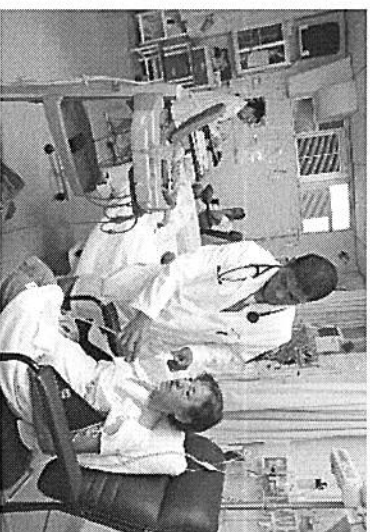

# MEDIOS DE COMUNICACIÓN

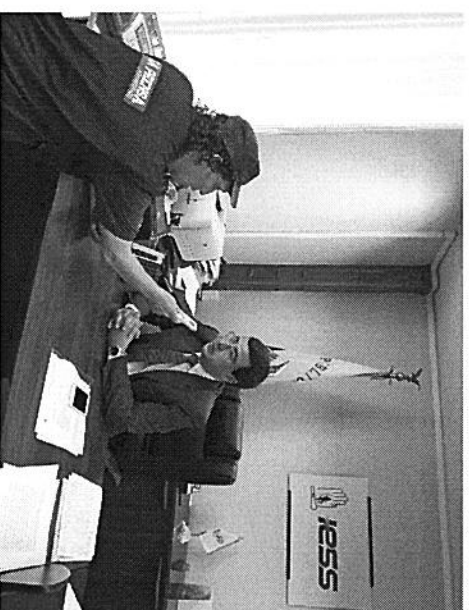
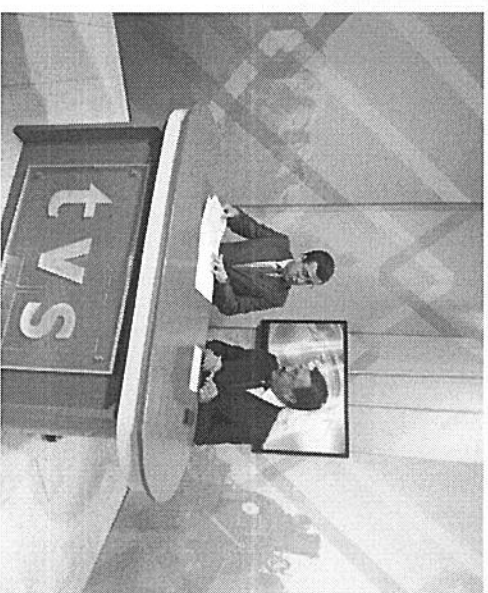



Nombre de contacto 1: Ing. Juan Carlos



Donoso Sandoval



Teléfono: 0998785060

E-mail: [jdonosos@iess.gob.ec](mailto:jdonosos@iess.gob.ec)



Nombre de contacto 2: Abg. Diego Vargas



Camacho



Teléfono: 0982208340

E-mail: [dvargas@iess.Gob.ec](mailto:dvargas@iess.Gob.ec)

 Déjenos sus comentarios, solicitudes  
y sugerencias en los formularios  
dispuestos para el efecto con Ing.  
Paulina González

[www.iess.gob.ec](http://www.iess.gob.ec)

SÍGUENOS EN:



@IESSec



IESSecu



IESSec



**IESS**