

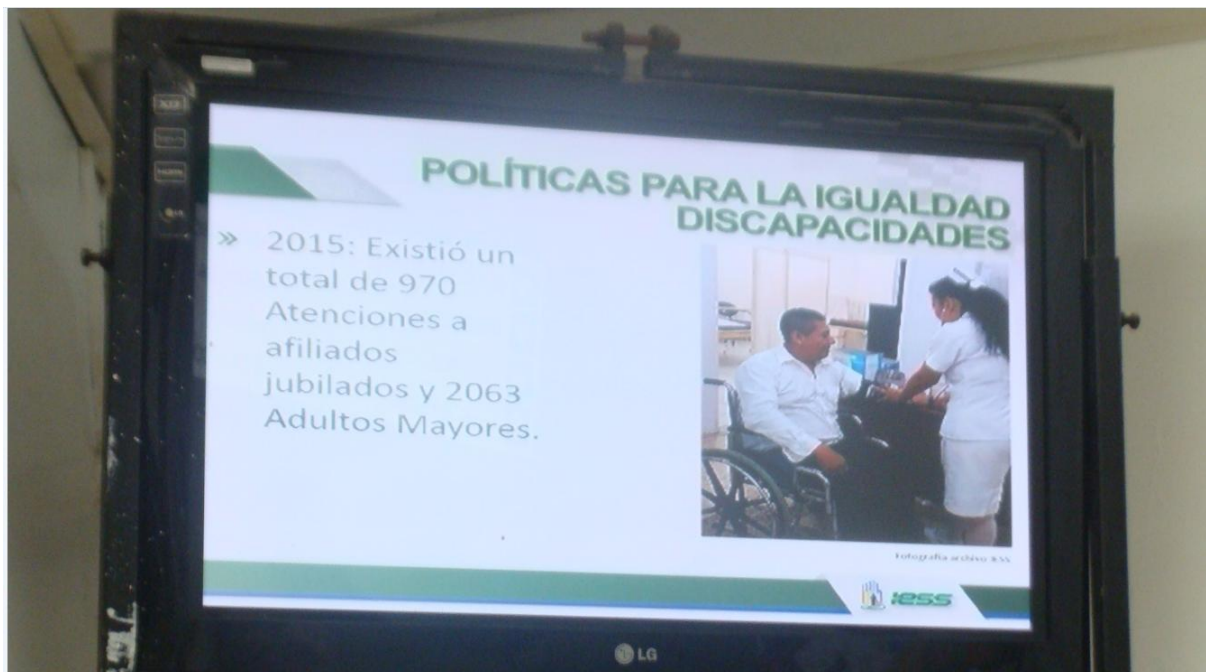



**FOTOGRAFÍAS DE RENDICIÓN DE CUENTAS**  
**UNIDAD DE ATENCIÓN AMBULATORIA HUAQUILLAS**





## POLÍTICAS PARA LA IGUALDAD GÉNERO

- » Hasta finales del año 2015 existió un total 11.333 Afiliados Masculino.
- » 10.986 Afiliados Femenino.
- » Se aplicaron estrategias para el envejecimiento activo a través del programa del Adulto Mayor.



fotografía archivo E



## OBJETIVOS INSTITUCIONALES

- » **Medicina General:** En el mes de marzo se contrató un médico general debido a la alta demanda espontanea.
- » **Horario de Atención a los Afiliados:** En el mes de mayo se incrementó el horario en medicina general y odontología de 07H00 a 19H00 de lunes a viernes.



LG



**EJECUCIÓN PROGRAMÁTICA Y PRESUPUESTARIA**

Tipo de gasto	Planificado	Ejecutado
Gasto en Personal	361,580.36	361,580.36
Bienes y Servicios de Consumo	177,803.78	160,366.70
<b>Gasto Total</b>	<b>539,384.14</b>	<b>521,947.06</b>

