

INFORME RENDICIÓN DE CUENTAS DIRECCIÓN PROVINCIAL IESS SUCUMBIOS

El siguiente informe refleja las acciones, actividades que se realizó en el Periodo de enero a diciembre del 2015, en la Dirección Provincial de Sucumbíos en la que provee los servicio a los afiliados y afiliadas en las áreas de Historia Laboral, Afiliación y Control Patronal, Pensiones y Riesgos de Trabajo, Seguro Social Campesino y servicios del Biess.



La responsable de la Dirección Provincial esta a cardo el Abg. Manuel Vicente Soto desde el 19 de Octubre del 2015.

RESPONSABLE DE LA ENTIDAD OPERATIVA DESCONCENTRADA:	
Nombre del o la responsable:	Santos Manuel Vicente Soto
Cargo:	DIRECTOR PROVINCIAL
Fecha de designación:	10/19/2015
Correo electrónico:	svicentes@iess.gob.ec
Teléfonos:	991489990

La Dirección Provincial cubre a 7 cantones de la provincia de Sucumbíos, la oficina de la dirección provincial está ubicada en la cabecera cantonal Lago Agrio en la Av. Circunvalación y Miguel Iturralde esquina, con una cobertura de afiliados a nivel provincial de **25026**.

CANTIDAD DE UNIDADES DE ATENCIÓN O GESTIÓN QUE INTEGRA:						
NIVEL	N.- DE UNIDADES	COBERTURA	N. USUARIOS Y USUARIAS	GÉNERO	NACIONALIDADES O PUEBLOS	LINK AL MEDIO DE VERIFICACIÓN PUBLICADO EN LA PAG. WEB DE LA INSTITUCIÓN
Nacional						
Zonal						
Regional						
Provincial	12	SUCUMBIOS	25026	7916 FEMENINO 17110 MASCULINO	MESTIZO, AFROECUATORIANO, INDÍGENAS	
Cantonal:						
Parroquial:						
Comunidad o recinto:						

AFILIADOS POR GENERO SUCUMBIOS 2015
2015/Dec

		Afiliados (Num)
CASCALES	Femenino	620
	Masculino	1.203
	No Definido	
	Genero	1.823
CUYABENO	Femenino	293
	Masculino	432
	No Definido	
	Genero	725
GONZALO PIZARRO	Femenino	69
	Masculino	409
	No Definido	
	Genero	478
LAGO AGRIO	Femenino	5.171
	Masculino	8.181
	No Definido	
	Genero	13.352
PUTUMAYO	Femenino	123
	Masculino	1.249
	No Definido	
	Genero	1.372
SHUSHUFINDI	Femenino	1.567
	Masculino	5.396
	No Definido	
	Genero	6.963
SUCUMBIOS	Femenino	73
	Masculino	240
	No Definido	
	Genero	313
SUCUMBIOS	Femenino	7.916
	Masculino	17.110
	No Definido	
	Genero	25.026

En los seguros especializados con el Seguro Social Campesino se ha brindado la atención oportuna en el área de Salud y abastecimiento de medicina en todos los dispensarios, de la misma manera se realizó el mantenimiento de la pintura de los 9 dispensarios.

PINTURA DISPENSARIO SAN JOSE



PINTURA DISPENSARIO SSC EL ROSARIO



PINTURA DISPENSARIO SSC LOS OLIVOS



Se ha brindado capacitaciones y talleres a los dirigentes de las diferentes organizaciones pertenecientes a los Dispensarios del Seguro Social Campesino.

REUNIÓN CON LOS REPRESENTANTES DE LOS DISPENSARIOS DEL SEGURO SOCIAL CAMPESINO



La cobertura de afiliados y pensionistas del seguro general obligatorio y Seguro campesino han sido los siguientes:

Afiliados al Seguro General Obligatorio 25026

Pensionistas del Seguro General Obligatorio 252

Dependientes del Seguro General Obligatorio 34786

Cobertura del Seguro Social Campesino (afiliados, pensionistas y dependientes) 20681

Beneficiarios de Riesgos del Trabajo 85

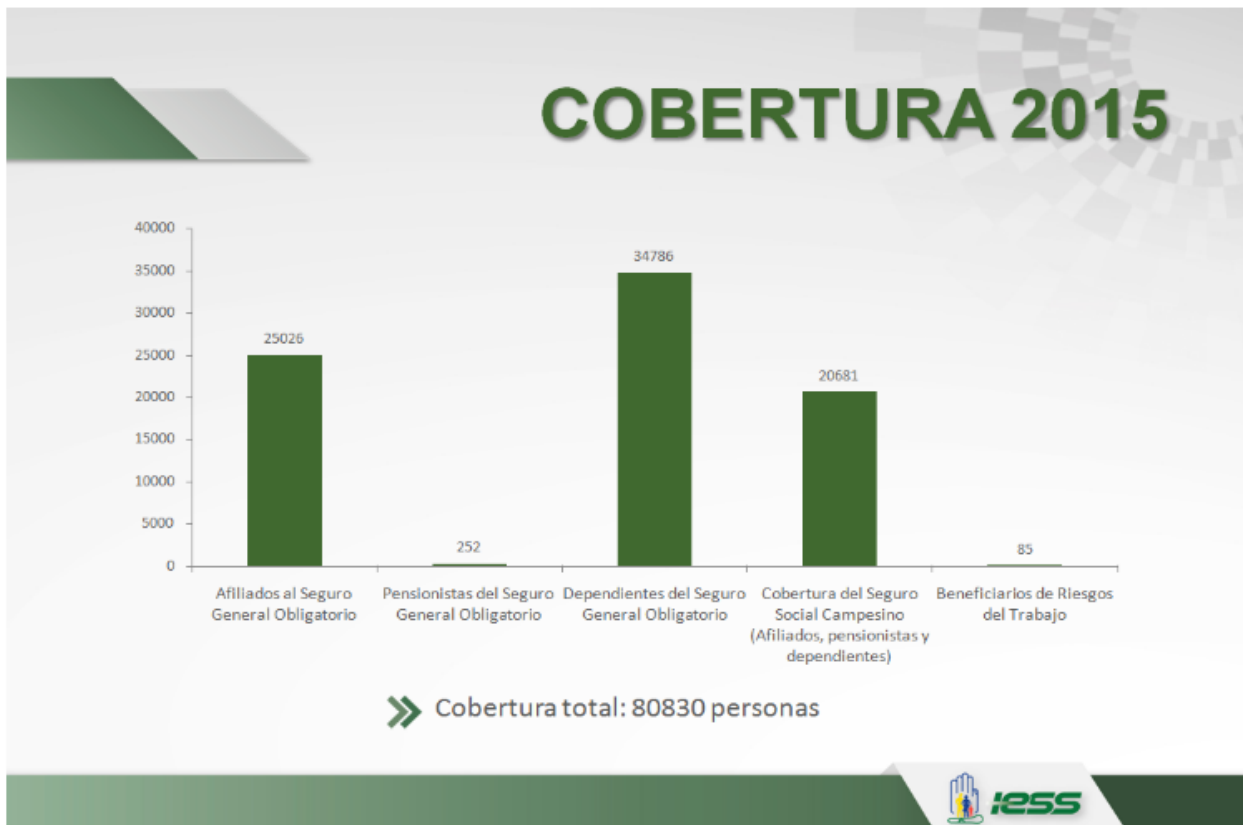

El mayor logro realizado en este periodo es la Adquisición de la infraestructura propia para el Centro de atención Ambulatoria Nueva Loja y conseguir la Re categorización de Hospital del Día.



Los Gastos Administrativos se han cumplido según la Proyección del POA planificada para el año 2015.

CUMPLIMIENTO DE EJECUCIÓN PRESUPUESTARIA: EN EL CASO DE QUE NO PUEDA LLENAR LA EJECUCIÓN PRESUPUESTARIA POR META, UTILIZAR ESTA MATRIZ				
ÁREAS PROGRAMAS Y PROYECTOS	PRESUPUESTO CODIFICADO	PRESUPUESTO EJECUTADO	% CUMPLIMIENTO	LINK AL MEDIO DE VERIFICACIÓN PUBLICADO EN LA PAG. WEB DE LA INSTITUCIÓN
AFILIACION Y CONTROL CONTRIBUTIVO	396,856,24	354,392,62	89,39%	
SERVICIOS CORPORATIVOS	213,691.83	177,783,50	83,09%	

TOTAL PRESUPUESTO INSTITUCIONAL	GASTO CORRIENTE PLANIFICADO	GASTO CORRIENTE EJECUTADO	GASTO DE INVERSIÓN PLANIFICADO	GASTO DE INVERSIÓN EJECUTADO
610,548,07	577,089,07	499,025,06	33,459	33,151,06

Procesos de contratación y compras públicas de bienes y servicios

PROCESOS DE CONTRATACIÓN Y COMPRAS PÚBLICAS DE BIENES Y SERVICIOS					
TIPO DE CONTRATACIÓN	ESTADO ACTUAL				LINK AL MEDIO DE VERIFICACIÓN PUBLICADO EN LA PAG. WEB DE LA INSTITUCIÓN
	Adjudicados		Finalizados		
	Número Total	Valor Total	Número Total	Valor Total	
Ínfima Cuantía	78	91131,45	69	72981,45	-
Publicación					
Licitación					
Subasta Inversa Electrónica	2	94317,5	2	94317,5	
Procesos de Declaratoria de Emergencia					
Concurso Público					
Contratación Directa					
Menor Cuantía					
Lista corta					
Producción Nacional					
Terminación Unilateral					
Consultoría					
Régimen Especial	1	12765,49	1	12765,49	
Catálogo Electrónico	7	8978,56	7	8978,56	
Cotización					
Ferías Inclusivas					
Otras					