

**INFORME DE GESTION SOBRE LAS ACTIVIDADES DE  
MEJORAMIENTO DE INFRAESTRUCTURA, EQUIPAMIENTO  
MEDICO, UNIDADES VEHICULARES, EQUIPOS DE  
COMPUTACION Y MANTENIMIENTO DE EQUIPOS  
EXISTENTES REALIZADAS POR LA DIRECCION  
ADMINISTRATIVA DEL HOSPITAL GENERAL DE MACHALA,  
DEL INSTITUTO ECUATORIANO DE SEGURIDAD SOCIAL**

**PERIODO ENERO A DICIEMBRE 2015**



**INSTITUTO ECUATORIANO DE SEGURIDAD SOCIAL  
HOSPITAL GENERAL DE MACHALA**

**INFORME DE GESTION SOBRE LAS ACTIVIDADES  
REALIZADAS POR LA DIRECCION ADMINISTRATIVA DEL  
HOSPITAL GENERAL DE MACHALA, DEL INSTITUTO  
ECUATORIANO DE SEGURIDAD SOCIAL  
PERIODO ENERO A DICIEMBRE 2015**

**I. Antecedentes**

El Hospital General Machala es una Institución prestadora de servicios de salud, con una demanda muy importante que cubre, dentro de una población para la provincia de El Oro de 612.000 habitantes, según el Inec, a aproximadamente 140.000 beneficiarios entre afiliados, derecho habientes y jubilados. A esto debería sumarse la población no determinada de las provincias vecinas Azuay, Loja y Guayas.

Se constituye en la actualidad en una de las más importantes instituciones de salud por su ubicación geográfica, su cartera de servicios y la integración y ubicación, en un lugar cada vez más preponderante, dentro de la Red Pública Integral en Salud.

El Hospital General de Machala cuenta con especialidades quirúrgicas (cirugía general, traumatología, otorrinolaringología, urología, neurocirugía, oftalmología, cirugía vascular, ginecología), especialidades clínicas (medicina interna, pediatría, medicina general, neurología, psicología, psiquiatría, fisioterapia, oncología, reumatología, nefrología, cardiología, neonatología, geriatría), odontología, servicios de ayuda diagnóstica y tratamiento (imágenes, fisioterapia, laboratorio clínico, patología) y área de críticos (UCI, emergencia general y pediátrica, anestesiología)

Al asumir la Dirección Administrativa del Hospital General de Machala, el 12 de Enero de 2015, mediante acción de personal Nro. DNGTH-2014-2663, emitida por el Econ. José Antonio Martínez Dobronsky, Director General del IESS, destaca los objetivos generales y específicos que se pretendieron alcanzar en este periodo, los cuales se enmarcan en el contexto del aporte que esta Dirección Administrativa aporta para mejorar la atención y el servicio para los afiliados, y el personal que a diario labora en esta institución de salud.

Con sujeción a la Constitución de la República del Ecuador - Art. 100, numeral 4 y 208; Ley Orgánica de Participación Ciudadana - Art. 90; Ley Orgánica del Consejo de Participación Ciudadana - Art. 11, presento el presente INFORME DE GESTION PERIODO ENERO A DICIEMBRE 2015



## INSTITUTO ECUATORIANO DE SEGURIDAD SOCIAL HOSPITAL GENERAL DE MACHALA

### **a) Objetivo General**

Mejorar la calidad de las prestaciones y atenciones de salud a nuestros afiliados.

Por ello, se anunció la importancia de implementar acciones concretas que permitan alcanzar la repotenciación de este nosocomio, dentro del marco de la normativa vigente de contratación del estado y leyes conexas.

### **b) Objetivos Específicos**

Los objetivos específicos de esta gestión son:

1. Mejorar el equipamiento en el servicio de cirugía, con énfasis en los quirófanos, postquirúrgico y sala de hospitalización.
2. Readecuación de la infraestructura correspondiente a las áreas del servicio de cirugía y otras prioritarias de la Institución.
3. Mejorar, Implementar y/o Ampliar el sistema de climatización en todo el hospital.
4. Reposición de los dos calderos que cumplieron su tiempo de vida útil.
5. Adquisición de equipamiento médico con tecnología acorde con el nivel de complejidad, en las distintas áreas de la Institución.
6. Reemplazo del mobiliario de la emergencia general y pediátrica.
7. Incremento de tres consultorios médicos, incluido equipamiento y mobiliario y climatización.

### **ii. Acciones realizadas y logros alcanzados por la Dirección Administrativa del Hospital General de Machala en el periodo Enero a Diciembre 2015**

Las actividades realizadas por esta Dirección Administrativa pueden resumirse en las actividades desplegadas por los diversos accionares por parte de las áreas comprometidas con el progreso y repotenciación de este nosocomio, para apoyar el cumplimiento de los objetivos institucionales propuestos por el año 2015, en beneficio para nuestros afiliados que a diario buscan la atención y un buen servicio por parte del Hospital General de Machala.

Las principales acciones ejecutadas y los logros obtenidos en cada caso, quedan resumidos en la siguiente presentación:



**INSTITUTO ECUATORIANO DE SEGURIDAD SOCIAL  
HOSPITAL GENERAL DE MACHALA**

**1) Mejorar el equipamiento en el servicio de cirugía, con énfasis en los quirófanos, postquirúrgico y sala de hospitalización.**

Se realizaron las respectivas adquisiciones mediante la normativa vigente de contratación del estado, realizándose las respectivas siete convocatorias a través del portal institucional de compras públicas, las mismas que a continuación detallo:

**Subasta Inversa Electrónica**

No.	DESCRIPCION DE LA CONTRATACION	ADQUISICION
1	<b>Adquisición de Tres Lámparas Cielíticas de dos Satélites</b>	1. Para los quirófanos No. 1, No. 2 y No. 3.
2	<b>ADQUISICION DE EQUIPOS PARA CIRUGIA (UNA MAQUINA ANESTESIA, UNA MESA PARA CIRUGIA, TRES ELECTROBISTURI, ONCE EQUIPOS DE SUCCION) PARA EL HOSPITAL DEL IESS MACHALA</b>	1. Una Maquina Anestesia para el servicio de anestesiología. 2. Una Mesa para Cirugía para el quirófano No. 3. 3. Tres Electro bisturí para los quirófanos No. 1, No. 2 y No. 3. 4. Once Equipos de Succión los mismos que están establecido de la siguiente forma: <ul style="list-style-type: none"><li>• Dos para el servicio de Hospitalización de Cirugía.</li><li>• Dos para el servicio de Hospitalización de Medicina Interna.</li><li>• Tres para el Servicio de Emergencia General.</li><li>• Uno para el Servicio de Emergencia Pediátrica.</li><li>• Uno para el Servicio de Neonatología.</li><li>• Uno para el Servicio de Otorrinolaringología.</li></ul>
3	<b>ADQUISICION DE MOBILIARIOS PARA QUIROFANOS GENERALES, QUIROFANO DE GINECOLOGIA Y SALA DE PARTOS DEL HMACH</b>	1. Mobiliario para los Quirófanos No. 1, No. 2, No. 3. Del servicio de cirugía y Quirófano de Gineco-Obstetricia. 2. Biombos para diferentes áreas del Hospital.
4	<b>ADQUISICION DE DIEZ CAMAS HOSPITALARIAS ELECTRICAS, Y TRES CAMILLAS DE TRANSPORTE PARA LOS SERVICIOS DE HOSPITALIZACION DEL IESS HOSPITAL DE MACHALA</b>	1. Diez Camas Eléctricas para el área de Hospitalización de Cirugía y Medicina Interna. 2. Tres Camillas para el área de Post Quirúrgico.



**INSTITUTO ECUATORIANO DE SEGURIDAD SOCIAL  
HOSPITAL GENERAL DE MACHALA**

**Régimen Especial**

No.	DESCRIPCION DE LA CONTRATACION	ADQUISICION
1	<b>ADQUISICION DE PARTES Y ACCESORIOS PARA LA REPOTENCIACION DE LAS TORRES DE LAPAROSCOPIA EN EL ÁREA DE CIRUGÍA DEL IESS HOSPITAL MACHALA</b>	<ol style="list-style-type: none"><li>1. Dos Thermofator</li><li>2. Dos Cabezales de la Cámara</li><li>3. Dos Cables de Fibra Óptica</li><li>4. Una Óptica de visión frontal panorámica hopkins® ii 0°, 10 mm ø, longitud 31 cm</li><li>5. Una Óptica de visión frontal panorámica HOPKINS® II 0°, 5 mm Ø, longitud 29 cm, esterilizable en autoclave, con conductor de luz de fibra óptica incorporado.</li><li>6. Cuatro Electrodo de Coagulación y Disección</li></ol> <p>Estos accesorios adquiridos repotenciaran la Torre de Laparoscopia marca KARL STORZ, la misma que permitirá ampliar nuestro servicio de cirugía.</p>
2	<b>ADQUISICIÓN DE UN INSUFLADOR DE CO2 PARA LA TORRE DE LAPAROSCOPIA DEL ÁREA DE QUIRÒFANO DEL HMACH</b>	<ol style="list-style-type: none"><li>1. Un Insuflador de CO2 para la Torre de Laparoscopia marca Stryker</li></ol>
3	<b>ADQUISICIÓN DE UNA FUENTE DE LUZ DE LED PARA LA TORRE DE LAPAROSCOPIA DEL ÀREA DE QUIRÓFANO DEL HMACH</b>	<ol style="list-style-type: none"><li>1. Una Fuente de Luz de LED para la Torre de Laparoscopia marca Stryker</li></ol>



**INSTITUTO ECUATORIANO DE SEGURIDAD SOCIAL  
HOSPITAL GENERAL DE MACHALA**

**Anexo**



Lámpara Cielitica Instalada en el Quirófano del Hospital General de Machala

**ANTES**

**DESPUES**



Reemplazo de Lámpara Cielitica e Instalación de Nuevas Lámparas en los Quirófanos del Hospital General de Machala





**INSTITUTO ECUATORIANO DE SEGURIDAD SOCIAL  
HOSPITAL GENERAL DE MACHALA**

**ANTES**



**DESPUES**



Reemplazo del Mobiliario Medico en los Quirófanos del Hospital General de Machala



Parte del Equipamiento de los Quirófano del Hospital General de Machala



**INSTITUTO ECUATORIANO DE SEGURIDAD SOCIAL  
HOSPITAL GENERAL DE MACHALA**

**ANTES**



**DESPUES**



Reemplazo del Mobiliario Medico en los Quirófanos del Hospital General de Machala







**INSTITUTO ECUATORIANO DE SEGURIDAD SOCIAL  
HOSPITAL GENERAL DE MACHALA**

**ANTES**

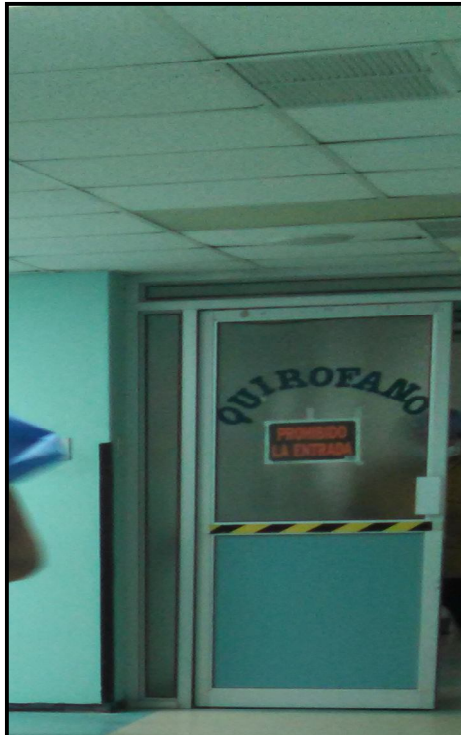

**DESPUES**



Reparación de Puertas de Ingreso a los Quirófanos del Hospital General de Machala

**ANTES**

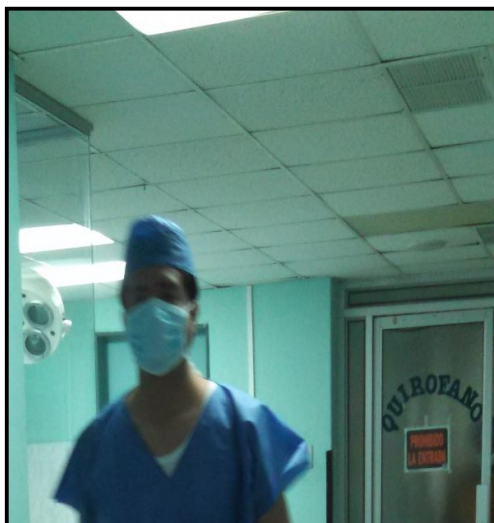

**DESPUES**



Readecuación de Tumbado del área del servicio de Cirugía del Hospital General de Machala

DESPUES



ANTES



Reemplazo de camilla post-quirúrgico del servicio de Cirugía del Hospital General de Machala

ANTES



DESPUES



Reemplazo de mobiliario médico del servicio de Cirugía del Hospital General de Machala





Mesa Quirúrgica del servicio de Cirugía del Hospital General de Machala



Máquina de Anestesia del servicio de Cirugía del Hospital General de Machala

Monitor Multi parámetro del Hospital General de Machala



Desfibrilador del Hospital General de Machala





**INSTITUTO ECUATORIANO DE SEGURIDAD SOCIAL  
HOSPITAL GENERAL DE MACHALA**



Equipamiento de Quirófano del servicio de Cirugía del Hospital General de Machala



Equipamiento de Quirófano del servicio de Cirugía del Hospital General de Machala



ANTES



DESPUES



Equipamiento con nuevos y modernos Equipos Médicos a los Quirófano del servicio de Cirugía del Hospital General de Machala





**INSTITUTO ECUATORIANO DE SEGURIDAD SOCIAL  
HOSPITAL GENERAL DE MACHALA**

**Resultado:**

Quirófanos con equipos médicos modernos, que permitirán incrementar la atención de la gran demanda de cirugías y mejorar la prestación del servicio que se ofrece a sus afiliados, y a la Red Pública Integral en Salud, con la repotenciación de los equipos de cirugía en sus diferentes quirófanos, se permite que las especialidades médicas quirúrgicas que cuentan con 22 médicos especialistas, amplíen su cobertura de cirugía, y la atención de lunes a sábado en cirugías programadas y de emergencia en cirugía general, las 24 horas y los 7 días a la semana.

**2) Readecuación de la infraestructura correspondiente a las áreas del servicio de cirugía y otras prioritarias de la Institución.**

Esta Dirección Administrativa comprometido con la Salud de nuestros afiliados y la Red Pública Integral en Salud, realizó la remodelación de los quirófanos del segundo piso de nuestro nosocomio, las mismas que se complementa con la adquisición de nuevos y modernos equipos para las diferentes cirugías dentro de las especialidades quirúrgicas que nuestro Hospital ofrece.

No.	DESCRIPCION DE LA CONTRATACION
1	ADQUISICION DE PARTES Y ACCESORIOS PARA LA REPOTENCIACION DE LAS TORRES DE LAPAROSCOPIA EN EL ÁREA DE CIRUGÍA DEL IESS HOSPITAL MACHALA
2	ADQUISICION DE TRES LAMPARAS CIELITICAS.
3	ADQUISICIÓN DE UN INSUFLADOR DE CO2 PARA LA TORRE DE LAPAROSCOPIA DEL ÁREA DE QUIRÓFANO DEL HMACH
4	ADQUISICIÓN DE UNA FUENTE DE LUZ DE LED PARA LA TORRE DE LAPAROSCOPIA DEL ÁREA DE QUIRÓFANO DEL HMACH
5	ADQUISICION DE EQUIPOS PARA CIRUGIA (UNA MAQUINA ANESTESIA, UNA MESA PARA CIRUGIA, TRES ELECTROBISTURI, ONCE EQUIPOS DE SUCCION) PARA EL HOSPITAL DEL IESS MACHALA
6	READECUACION DE TUMBADO PARA LAS AREAS DE QUIROFANO (PASILLO)
7	READECUACION DE TUMBADOS CON GYPSUM DE LOS QUIROFANOS 2 Y 3



**INSTITUTO ECUATORIANO DE SEGURIDAD SOCIAL  
HOSPITAL GENERAL DE MACHALA**

8	COMPRA DE MATERIALES PARA MANTENIMIENTO DE LA CLIMATIZACION DE LOS QUIROFANOS 1 Y 2, Y ADQUISICION DE EQUIPO PARA QUIROFANO 3.
9	READECUACION DE LAS AREAS DEL CENTRO QUIRURGICO CORRESPONDIENTES AL ACCESO, VESTIDORES, BAÑOS, ETC.
10	CONSTRUCCION DE UN MESON RECUBIERTO POR LAMINA DE ACERO INOXIDABLE PARA EL AREA DEL LAVADO Y LIMPIEZA DEL INSTRUMENTAL QUIRURGICO.
11	SERVICIO DE READECUACION DE LAS PUERTAS DE INGRESO AL AREA DE CENTRO QUIRURGICO Y DE LOS QUIROFANOS.
12	MANTENIMIENTO EN LAS INSTALACIONES DEL AREA DE QUIROFANO Y POST QUIRURGICO: DE GASES MEDICINALES, SISTEMA DE EXTRACCION DE AIRE, ELECTRICAS, ILUMINACION, COMUNICACIÓN, ETC.

***Resultado:***

Teniendo un área de quirófano modernos y con el objetivo de mejorar el servicio a nuestros afiliados y de la Red de Salud Pública, para cumplir con la demanda de cirugías que a diario se requiere en las diferentes especialidades.

**Anexo**



Realizando el corte del área donde serán instaladas las Lámparas Cielíticas.



**INSTITUTO ECUATORIANO DE SEGURIDAD SOCIAL  
HOSPITAL GENERAL DE MACHALA**



Reconstrucción del tumbado del área de Quirófano del Segundo Piso del Hospital General de Machala

**ANTES**

**DESPUES**

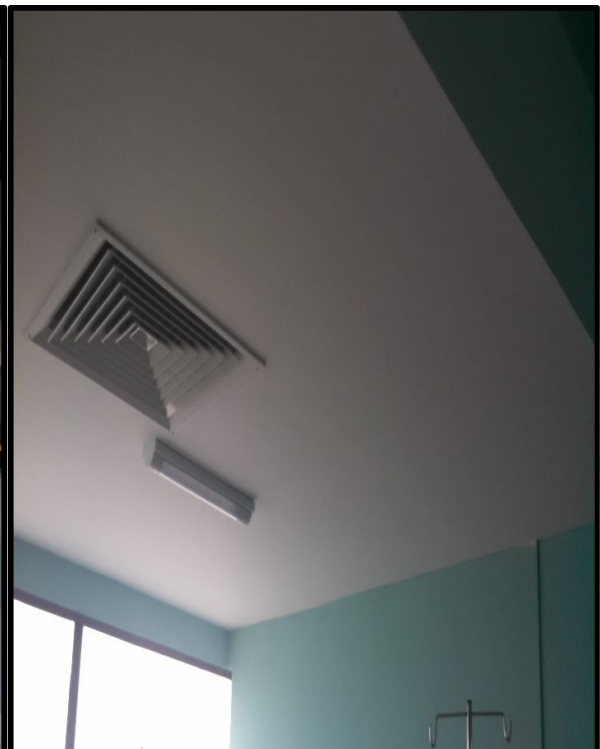

Readecuación del área de Post-Quirúrgico del Hospital General de Machala





Ampliación del área de trabajo de las Lámparas Cielíticas, en el tumbado de los Quirófanos para el movimiento de los brazos de las lámparas en cada cirugía, conforme lo requiera el especialista.



Área de Quirófano lista, puesta en funcionamiento de Lámpara Cielítica y correcto movimiento conforme lo requiera los especialistas en las cirugías.

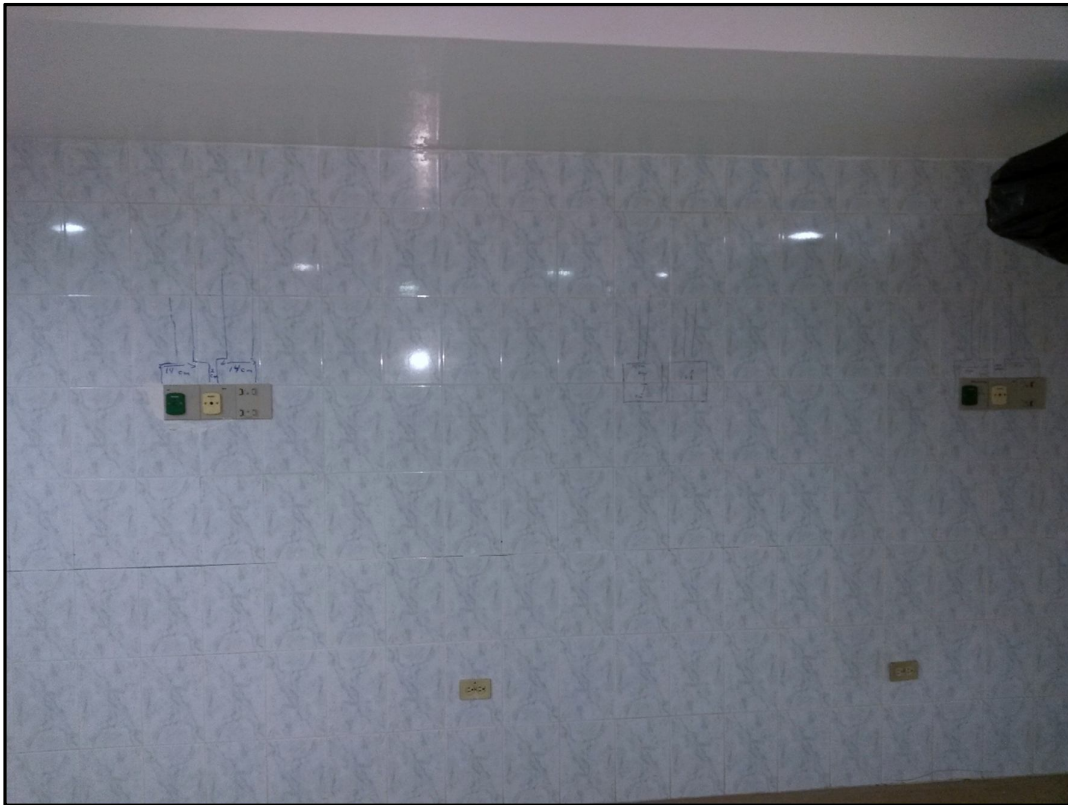

ANTES

DESPUES



Cambio de tomas de oxígeno dentro de los Quirófanos.





## INSTITUTO ECUATORIANO DE SEGURIDAD SOCIAL HOSPITAL GENERAL DE MACHALA

Se realizó la respectiva adquisición mediante la normativa vigente de contratación del estado, realizándose las respectivas convocatorias a través del portal institucional de compras públicas.

### ***Resultado:***

Realizando la reposición de camas eléctricas y camillas para las áreas de post operatorio, y de hospitalización, con el objetivo de mejorar el servicio a nuestros afiliados y de la Red de Salud Pública.

### **Anexo**



Parte de las Diez Camas Eléctricas a disposición de los pacientes del Hospital General de Machala



INSTITUTO ECUATORIANO DE SEGURIDAD SOCIAL  
HOSPITAL GENERAL DE MACHALA

ANTES



DESPUES



Reemplazo de camas eléctricas en habitaciones de hospitalización del segundo piso del Hospital General de Machala





## INSTITUTO ECUATORIANO DE SEGURIDAD SOCIAL HOSPITAL GENERAL DE MACHALA

### 3) Mejorar, Implementar y/o Ampliar el sistema de climatización en todo el hospital.

Esta Dirección Administrativa comprometido en mejorar la atención a nuestros afiliados y de la Red Pública Integral en Salud, ante la falta del sistema de climatización integral de Hospital, y considerando las altas temperaturas y la proliferación de los virus y bacterias dentro del ambiente en el que a diario este nosocomio se desarrolla, priorizó dos ejes, que a continuación se detalla:

1. Se realizó la convocatoria a través del portal institucional de compras públicas para la adquisición de nuevos acondicionadores de aires, en el que incluye su instalación, cumpliendo de acuerdo a la normativa vigente de contratación del estado.

#### Subasta Inversa Electrónica

No.	DESCRIPCION DE LA CONTRATACION	ADQUISICION
1	ADQUISICIÓN DE 12 ACONDICIONADORES DE AIRES TIPO SPLIT DE DUCTO DE 60.000 BTU, 7 ACONDICIONADORES DE AIRES TIPO SPLIT PISO TECHO DE 60.000 BTU, 5 CORTINAS DE AIRE, Y 1 ACONDICIONADOR DE AIRE TIPO SPLIT DE PARED DE 24.000 BTU INVERTER, INCLUYE SU INSTALACION, PARA LAS DIFERENTES AREA DEL IESS HOSPITAL DE MACHALA	<ol style="list-style-type: none"><li>1. DOCE ACONDICIONADORES DE AIRES TIPO SPLIT DE DUCTO DE 60.000 BTU</li><li>2. SIETE ACONDICIONADORES DE AIRES TIPO SPLIT PISO TECHO DE 60.000 BTU</li><li>3. CINCO CORTINAS DE AIRE.</li></ol>

#### Anexo



Instalación de Condensadores de los Split, que climatizan las áreas de Balcón de Servicio, Primer Piso del Hospital General de Machala





Acondicionadores de Aire tipo Split, que climatizan las áreas de los pasillo donde se encuentran la sala de espera de Consulta Externa del Hospital General de Machala





**INSTITUTO ECUATORIANO DE SEGURIDAD SOCIAL  
HOSPITAL GENERAL DE MACHALA**



Acondicionadores de Aire tipo Split, que climatizan la sala de espera del Balcón de Servicio del Hospital General de Machala



Cortinas de Aire, que impiden que el salida del sistema de climatización de la Planta Baja del Hospital General de Machala





**INSTITUTO ECUATORIANO DE SEGURIDAD SOCIAL  
HOSPITAL GENERAL DE MACHALA**

2. Conforme lo señala la normativa de contratación del estado se realizó la convocatoria a través del portal institucional de compras públicas.

**Subasta Inversa Electrónica**

No.	DESCRIPCION DE LA CONTRATACION	ADQUISICION
1	<b>MANTENIMIENTO CORRECTIVO Y PREVENTIVO DE DOS CHILLER DE 75 TONELADAS</b>	1. Mantenimiento correctivo y preventivo de los Dos Equipos de climatización tipo Chiller de 75 Toneladas marca York.

Esta contratación cuenta con un anticipo del 70% correspondiente al \$. 99.225,00 (NOVENTA Y NUEVE MIL DOSCIENTOS VEINTICINCO DOLARES), quedando el valor de \$ 42.525,00 (CUARENTA Y DOS MIL QUINIENTOS VEINTICINCO DOLARES) correspondiente al 30% de saldo.

Siendo la inversión de la adquisición de nuevos acondicionadores de aires para la climatización de diferentes áreas del Hospital General Machala es de \$. 141.750,00 (CIENTO CUARENTA Y UN MIL SETECIENTOS CINCUENTA, CON 00/100) Dólares de los estados Unidos de América.

***Resultado:***

En la actualidad el Hospital General de Machala cuenta con un sistema de climatización en las áreas de:

1. Entrada Puerta Dirección
2. Arriba de Consultorio Cardiología
3. Arriba Medicina General
4. Rehabilitación Primer Piso Alto
5. Frente a Farmacia
6. Arriba Rayos "x" Oficina



**INSTITUTO ECUATORIANO DE SEGURIDAD SOCIAL  
HOSPITAL GENERAL DE MACHALA**

7. Rehabilitación Primer Piso Alto
8. Facturación
9. Rehabilitación
10. Información
11. Dirección
12. Pasillo Ventana Cirugía
13. Pasillo Segundo Piso
14. Bodega
15. Laboratorio
16. Balcón de servicio
17. Oftalmología
18. Odontología
19. Consultorio Gastroenterología
20. Trabajo Social

Colocación de Cortinas de aires en las Puertas de la Entrada por la calle Ayacucho, Entrada por la calle Bolívar y el Pasillo de Planta Baja entre Emergencia y Comedor.

Con la repotenciación de acuerdo al mantenimiento de los dos equipos de climatización tipo chiller se mejora el sistema de climatización dentro de las habitaciones, pasillos y resto del edificio de este nosocomio, con lo que se previene la proliferación de virus y bacterias.

Siendo una inversión en el sistema de climatización del Hospital General de Machala de \$ 215.122,00 (Doscientos Quince Mil Ciento Veinte y Dos, con 00/100) Dólares de los estados Unidos de América.



## INSTITUTO ECUATORIANO DE SEGURIDAD SOCIAL HOSPITAL GENERAL DE MACHALA

### 4) Reposición de los dos calderos que cumplieron su tiempo de vida útil.

Con el propósito de mantener los equipos en óptimas condiciones para que debido al vapor generado de la CALDERA 80 BHP conforme al consumido por las diferentes áreas de este nosocomio, en un 35% por central de esterilización, un 35% en lavandería, un 15% por rehabilitación primer piso, un 10% cocina y un 5% en pérdidas por transferencia de calor.

#### **Resultado:**

Con la reparación de la Caldera se optimiza el recurso y el consumo en las diferentes áreas que requieren la transferencia de calor, a través de la generación de vapor.

#### **Anexo**

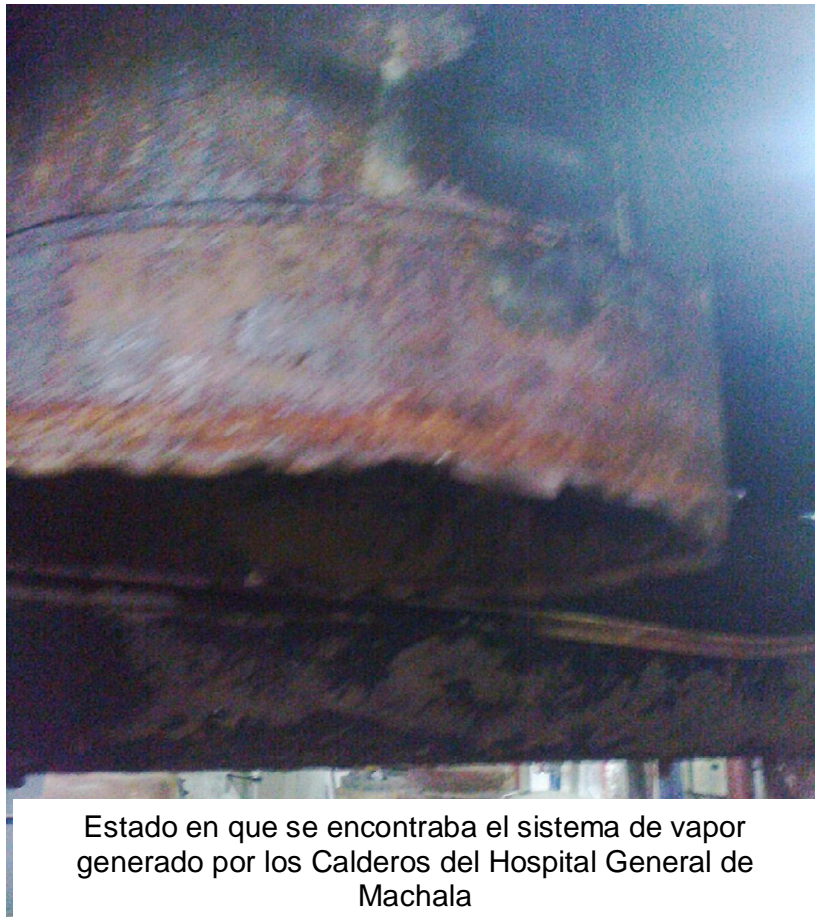



Estado en que se encontraba el sistema de vapor generado por los Calderos del Hospital General de Machala



Estado en que se encontraba el sistema de vapor generado por los Calderos del Hospital General de Machala





Estado en que se encontraba el sistema de vapor generado por los Calderos del Hospital General de Machala



Intervención en el sistema de vapor generado por los Calderos del Hospital General de Machala





**INSTITUTO ECUATORIANO DE SEGURIDAD SOCIAL  
HOSPITAL GENERAL DE MACHALA**



Intervención en el sistema de vapor generado por los  
Calderos del Hospital General de Machala



Intervención en el sistema de vapor generado por los  
Calderos del Hospital General de Machala







**INSTITUTO ECUATORIANO DE SEGURIDAD SOCIAL  
HOSPITAL GENERAL DE MACHALA**



Calderas para generación de Vapor para el Hospital General de Machala





**INSTITUTO ECUATORIANO DE SEGURIDAD SOCIAL  
HOSPITAL GENERAL DE MACHALA**





**INSTITUTO ECUATORIANO DE SEGURIDAD SOCIAL  
HOSPITAL GENERAL DE MACHALA**

**5) Adquisición de equipamiento médico con tecnología acorde con el nivel de complejidad, en las distintas áreas de la Institución**

Con el propósito de mantener las diferentes áreas equipadas con equipos médicos con tecnología acorde con el nivel de complejidad para el mejoramiento del servicio y atención a los diferentes afiliados que asisten a este nosocomio, se realizó la adquisición de diferentes equipos e instrumental médico.

1	<b>ADQUISICION DE DOS DESFRIBILADORES CON MARCAPASOS Y SATURACION DE OXIGENO PARA EL IESS HOSPITAL DE MACHALA</b>	<ol style="list-style-type: none"><li>1. Un Desfibrilador para el área de Cuidados Intensivo.</li><li>2. Un Desfibrilador para el área de Emergencia General</li></ol>
2	<b>ADQUISICION DE UN VENTILADOR NEONATAL CON CAPNOGRAFIA Y UN ELECTROBISTURI MONO POLAR Y BIPOLAR, PARA EL IESS HOSPITAL DE MACHALA</b>	<ol style="list-style-type: none"><li>1. Un Ventilador Neonatal con Capnografía para el área de Neonatología.</li><li>2. Un Electro bisturí mono polar y bipolar para el área de Gineco-Obstetricia.</li></ol>
3	<b>ADQUISICION DE EQUIPOS MEDICOS PARA LAS AREAS DE NEONATOLOGÍA, GINECO-OBSTETRICIA DEL IESS HOSPITAL DE MACHALA</b>	<ol style="list-style-type: none"><li>1. Un Monitor Fetal para el área de Gineco-Obstetricia</li><li>2. Una Incubadora Portátil para el área de Neonatología</li></ol>

Adicionamos las realizamos la:

ADQUISICION DE DOS MICROSCOPIOS
ADQUISICION DE SEIS CUNAS ACRILICAS
ADQUISICION DE AUTOCLAVE SEMIATOMATICA PARA ODONTOLOGIA
ADQUISICION DE DOS MICROSCOPIOS BIOLOGICO BINOCULARES
ADQUISICION MONITOR PROFUNDIDAD HIPNOTICA
ADQUISICION DE ASISTENCIA VENTILATORIA
ADQUISICION DE DIEZ MONITORES MULTIPARAMETROS BASICOS
ADQUISICION DE BALANZAS CON TALLIMETRO PARA DISTINTAS AREAS
ADQUISICION DE EQUIPOS PARA COCHE DE VIA AEREA
ADQUISICION DE TREINTA Y SEIS COLCHONES
ADQUISICION DE TRES ELECTROCARDIOGRAFOS



**INSTITUTO ECUATORIANO DE SEGURIDAD SOCIAL  
HOSPITAL GENERAL DE MACHALA**

Podemos agregar que esta Administración ha realizado varias gestiones en las que ha alcanzado a recibir las donaciones de varios equipos en beneficio de los afiliados.

REGISTRA DONACION DE UNA VITRINA TIPO REFRIGERADOR MARCA ECASA MODELO, SERIE 140821014593	984,00
CONTABILIZACION DE DONACION DE MEDICINA - CODIGO PRINCIPAL 00001600, CANT 80 ALCAINE 0.5 15 ml SOLUCION EC OFTALMICA ESTERIL, LOTE 58513	258,68
CONTABILIZA DONACION DE MATERIAL DE CURACION(38 UNIDADES DE JERINGUILLA DE 3ML	66,88
CONTABILIZA DONACION DE MATERIAL DE CURACION(40 UNIDADES DE JERINGUILL DE 5ML	66,88
CONTABILIZA DONACION DE MATERIAL DE CURACION(41 UNIDADES DE JERINGUILL DE 10 ML	20,30
CONTABILIZA DONACION DE MATERIAL DE CURACION(38 UNIDADES DE CATETER IV 18G	17,60
CONTABILIZA DONACION DE MATERIAL DE CURACION(38 UNIDADES DE JERINGUILL IV 24G	16,72
DONACION DE UNA VITRINA FRIGORIFICA 15" MARCA INNOVA, MODELO PARROT 15	914,00
REGISTRO DE DONACION DE NOVARTIS DE ACUERDO A OFICIO DE FECHA 22.09. (40 CAJAS DE VILDAGLIPINA DE 50 MG(4X14) FARMACO PARA TRATAMIENTO DE LA DIABETES MELLITUS TIPO 2	858,80
REGISTRO DE DONACION DE NOVARTIS DE ACUERDO A OFICIO DE FECHA 22.09.20 ( 2 GLUCOMETROS MARCA ACUCHECK	48,00
DONACION UN EQUIPO DOPPLER VASCULAR MODEL/EQUIPO D900 SERIE #900LX0170317-14; SENSOR HOLDER MODEL VP8HS, SERIE #H8-91804; AUDIFONOS COLOR NEGRO MARCA DIGITAL, BATERIA DE 9V, GEL DE 60G MARCA AQUASONIC, ESTUCHE PARA EQUIPO COLOR CREMA/AZUL) POR LA SRA.	1.568,00
REGISTRA DONACION EQUIPO, INSUMOS MEDICOS POR LA ADQUISICION DE ORD FIBRA AS COPE ADULTO	170,00
REGISTRA DONACION EQUIPO, INSUMOS MEDICOS POR LA ADQUISICION DE ORD COMPRESOR NEBULIZADOR	70,00
REGISTRA DONACION EQUIPO, INSUMOS MEDICOS POR LA ADQUISICION DE ORD COMPRESOR NEBULIZADOR	850,00
CONTABILIZA DONACION DE EQUIPO MEDICO( CAPNOGRADO PORTATIL DE FLUJO	1.800,00





**INSTITUTO ECUATORIANO DE SEGURIDAD SOCIAL  
HOSPITAL GENERAL DE MACHALA**

**6) Reemplazo del mobiliario de la emergencia general y pediátrica.**

Se reemplazó el mobiliario médico de las áreas de emergencia general y pediatría ya que presentaban desperfectos debido a que concluyó su vida útil.

**7) Incremento de tres consultorios médicos, incluido equipamiento y mobiliario y climatización**

Se alcanzó este objetivo para cubrir la necesidad de áreas de atención médica, en distintas áreas de especialidad, para descongestionar la alta demanda de servicio; Se incluyó se infraestructura física nueva, así con su respectivo mobiliario y climatización.

**8) Reemplazo e incremento en número de equipos de computación.**

En varios áreas de la parte médica y administrativa se encontró equipos que requerían ser reemplazados, y en atención a la gran demanda y necesidad de agilizar los servicios, se incrementó el número de equipos a nivel de emergencia, áreas de hospitalización y quirófanos, como también se reemplazó equipos en las áreas administrativas.

**9) Mantenimiento de Equipos Médicos.**

En relación a las visitas técnicas recibidas por la Unidad de Servicios Dignos de nivel central, se realizó los mantenimientos preventivos y correctivos en equipos médicos, como también de infraestructura.

Realizando los mantenimientos preventivos y correctivos se finalizó el año satisfactoriamente con las recomendaciones citadas por la Unidad de Servicio Dignos.

**10) Adquisición de Vehículos para la movilización del personal del Hospital General de Machala.**

Se adquiriendo dos vehículos con la finalidad de atender las múltiples necesidades institucionales, desde mejorar la disponibilidad de



## INSTITUTO ECUATORIANO DE SEGURIDAD SOCIAL HOSPITAL GENERAL DE MACHALA

movilización para las visitas domiciliarias a pacientes, y para mejorar la movilización de actividades logísticas requerida por la institución.





**INSTITUTO ECUATORIANO DE SEGURIDAD SOCIAL  
HOSPITAL GENERAL DE MACHALA**







**INSTITUTO ECUATORIANO DE SEGURIDAD SOCIAL  
HOSPITAL GENERAL DE MACHALA**





**INSTITUTO ECUATORIANO DE SEGURIDAD SOCIAL  
HOSPITAL GENERAL DE MACHALA**

